CONSORZIO GRUPPO EVENTI

presenta

Casa Sanremo

VITALITY's

3 - 9 FEBBRAIO 2019

Questo sito utilizza cookies tecnici e di profilazione e consente l'uso di cookies a "terze parti" che permettono di inviarti informazioni inerenti le tue preferenze. Se non desideri riceverli ti invitiamo a non navigare questo sito ulteriormente. Continuando la navigazione acconsenti all'utilizzo dei cookies. Scopri l'informativa e come negare il consenso. OK, chiudi



Il torrese Giuseppe Imperatore sarà official food blogger a Casa Sanremo 2019

Conosciuto su Instagram come "peppefoodie" possiede più di 43mila followers

17-11-2018
di ***Redazione***

Prestigioso incarico per l'oplontino **Giuseppe Imperatore**. Conosciuto dai più su Instagam come "peppefoodie", sarà l'official food blogger di Casa Sarnemo, nella prossima edizione del festival.

Forte anche dei suoi oltre 43mila followers Giuseppe imperatore si è fatto conoscere grazie alla sua semplicità nel raccontare i più ricercati locali d'Italia.

Così l'anno prossimo sarà all'interno del luogo nato nel 2008 con l'obiettivo di creare un luogo di aggregazione per tutti i giornalisti, gli artisti, gli addetti ai lavori che confluiscono ogni anno nella cittadina ligure per il Festival della Canzone Italiana.

Mi piace Condividi Di' che ti piace prima di tutti i tuoi amici.



Crollo al Quadrilatero delle Carceri. Affidati i lavori di messa in sicurezza
Via libera dell'ufficio tecnico comunale. L'obiettivo di Nunzio Ariano: "Scongiurare altri cedimenti"

Lei vuole lasciarlo, lui la pic mette il guinzaglio
Aggressione e umiliazione in strada. A condannato (con pena sospesa) a 1 a

Previsioni meteo. In arrivo sulla Campania
Precipitano le temperature anche in p della Protezione Civile

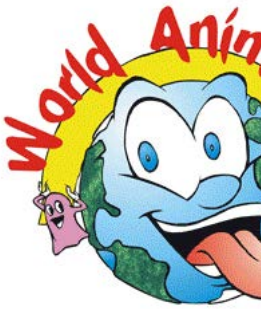

La gang degli pneumatici, i Morandi, il femminicidio di 2018 in pillole

› BLOC NOTES o", primi successi per Villafranca Messana e Giovanile Calcio Messina Si è spento Giovanni Bossa, la via Tommaso Cannizzaro p

lettera emme
notizie, inchieste, storie, open data

HOME IN EVIDENZA CRONACA POLITICA SPOTLIGHT CULTURA BLOG LE CINQUE

In evidenza



Il discorso di fine anno di De Luca: «Statemi vicino, non vi voglio deludere»
1 - 31 DICEMBRE 2018



«Tutti gli assessori hanno rimesso il loro mandato nelle mie mani», l'annuncio shock di De Luca
1 - 31 DICEMBRE 2018



"Spese pazze" all'Ars, la cassazione conferma la condanna in sede contabile per Cateno De Luca
0 - 31 DICEMBRE 2018



Blog



La playlist (versione estesa) di Gregorio Parisi per sopravvivere al lunedì
di Gregorio Parisi
0 - 31 DICEMBRE 2018



Sull'uso del folklore nel gioco politico: dalla propaganda fascista al populismo messinese
di Sergio Todesco
0 - 26 DICEMBRE 2018



Pidoni o Pitoni? Questo è il problema...
di Dario Brancato
10 - 25 DICEMBRE 2018



Bamparizza: ci siamo quasi
di Pianeta Papalla
0 - 24 DICEMBRE 2018

La playlist di Gregorio Parisi per sopravvivere al lunedì
di Gregorio Parisi



Bloc Notes di **Redazione** - 21 Novembre, 2018 - 13:40

"Casa Sanremo", il 6 dicembre casting a Messina

Al Palacultura l'unica tappa in Sicilia per accedere al contest dell'evento che da più di 10 anni rappresen l'unico hospitality del festival della canzone italiana. Ecco come fare

MESSINA. Il 6 Dicembre 2018 presso il Palacultura di Messina avranno luogo i Casting per accedere contest di Casa Sanremo, evento che da più di 10 anni rappresenta l'unico hospitality del festival de canzone italiana. Casa Sanremo è un evento ideato e prodotto da Vincenzo Russolillo, Presidente d Consorzio Gruppo Eventi, e Mauro Marino, speaker di emittenti radiofoniche nazionali. Unica tappa Sicilia, per l'unico contest ufficiale che da la possibilità a coloro i quali saranno selezionati, di esibirsi s prestigioso palco di Casa Sanremo durante la settimana del festival.

Gli iscritti, che verranno da tutta la Sicilia, saranno esaminati da una giuria tecnica, composta da esperti d settore musicale, i vincitori accederanno alle Semifinali il 25- 26- 27 Gennaio presso il Palafiori di Sanrem dove avverrà un ulteriore scrematura che determinerà i 10 finalisti i quali si esibiranno sul palco principale Casa Sanremo durante la settimana del festival e si contenderanno i premi finali in palio.Il Gruppo Eventi p i Casting ha richiesto la preziosa collaborazione della CDR MUSIC realtà leader in Sicilia da oltre 25 an presieduta dal Prof. Giuseppe Italiano (Tenore Lirico – Leggero e Concertista). L'Organizzazione, cura egregiamente da Melina Trifiro' (Management Coccinella), Marisa Arena (Presidente Ass. Cultura Impronte Messina) e Giuseppe Contarini (Gruppo Eventi Sicilia) ha voluto fortemente, in prima serata dop Casting, l'esibizione di Artisti reduci da esperienze sanremesi "Da Sanremo a Messina" oltre partecipazione di alcuni Artisti dell'Accademia di Canto VOCALIZE. Non mancheranno performance a cu del Prof Italiano che duettera' con alcuni suoi ragazzi ed infine esibizioni di Danza a cura di realtà messinese Sulla pagina internet di Casa Sanremo Tour è presente il regolamento ed il bando di iscrizione, l'evento de dicembre è gratuito ed i casting avverranno a porte aperte, le iscrizioni sono ancora aperte per chi voles iscriversi, c'è tempo fino al30 Novembre seguendo le indicazioni all'interno del bando, oppure contattan gli organizzatori locali.Il Progetto e' patrocinato dal Comune di Messina e dalla città metropolitana Messina.

By continuing to browse the site you are agreeing to our use of cookies. I Understand



0 - 24 DICEMBRE 2018

made in Messina



Ella Bottom Rouge: il Burlesque made in Messina

0 - 11 DICEMBRE 2018

Le cinque



Cinque cose belle da portare con noi nel 2019

0 - 1 GENNAIO 2019



Cinque cose del 2018 da dimenticare in fretta

0 - 1 GENNAIO 2019

Cinque risposte alla domanda "come mi vesto a Natale?"

0 - 16 DICEMBRE 2018

Cinque cose da fare questo sabato a Messina

0 - 15 DICEMBRE 2018

Cinque cocktail "natalizi" preparati da cinque barman messinesi (video)

1 - 14 DICEMBRE 2018

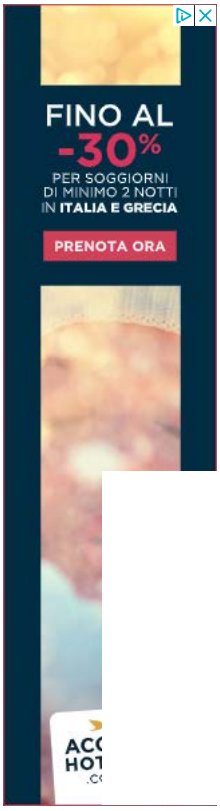

Casa Sanremo è un evento ideato e prodotto da Vincenzo Russolillo, Presidente del Consorzio Grupp Eventi, e Mauro Marino, speaker di emittenti radiofoniche nazionali.



Scritto da: **Redazione**

Vedi più post

Condividimi su: Facebook Twitter Google+ Linkedin Pinterest

‹ Il "salvaMessina" spacca il Pd messinese

Pedonalizzazione del viale San Martino, c'è un progetto. Ed è del 200

Bloc Notes 29 DICEMBRE 2018

"Trofeo Bonanno", in finale Villafranca Messana e Giovanile Calcio Messina

È proseguita con ben quattro partite, nella seconda giornata di gare, la prima edizione del...

Bloc Notes 29 DICEMBRE 2018

Prima scuola dei mastri bottai, oggi a San Pier Niceto il primo seminario laboratoriale

SAN PIER NICETO. Al via oggi il primo "Seminario Laboratoriale" della scuola per Mastri Bottai...

Bloc Notes 28 DICEMBRE 2018

"Trofeo Bonanno", primi su per Villafranca Messana e Giovanile Calcio Messina

È iniziata ufficialmente la prim edizione del "Trofeo Nicola Bo ospitata presso l'omonima str che...

Lascia un commento

Sei il primo a commentare!...

By continuing to browse the site you are agreeing to our use of cookies. I Understand

Una serie originale Sky da venerdì 4 gennaio su Sky Atlantic

Messina, al via i Casting “Casa Sanremo”: ecco come partecipare

Al via a Messina i casting “Casa Sanremo”: appuntamento al Palacultura

23 Novembre 2018 14:45 | Serena Guzzone



Nel corso di una conferenza stampa sono stati illustrati oggi a Palazzo Zanca gli eventi “**Casting Casa Sanremo” e “Da Sanremo a Messina”** in programma il prossimo **6 dicembre al Palacultura**, il primo alle ore 15 e il secondo alle 21, condivisi dagli assessorati comunali allo Spettacolo e alla Cultura, rispettivamente diretti da Giuseppe Scattareggia e Roberto Vincenzo Trimarchi. Le iniziative, patrocinate dal Comune e dalla Città Metropolitana di Messina, sono organizzate da Marisa Arena dell’associazione Impronte Messina e da Melina Trifirò di CDR Music, ideate e prodotte da Vincenzo Russolillo, presidente del Consorzio Gruppo Eventi, e Mauro Marino, speaker di emittenti radiofoniche nazionali. All’incontro hanno preso parte Helga Corrao di Informa Donna; Marisa Arena presidente di Impronte Messina; Melina Trifirò management Coccinella; Giuseppe Italiano presidente CDR Music e Giuseppe Contarini responsabile Gruppo Eventi Sicilia.

“Casting Casa Sanremo”, da più di dieci anni rappresenta l’unico hospitality del festival della canzone italiana ed in questa singolare tappa in Sicilia, al **Palacultura di Messina**, coordinato dalla direttrice artistica Helga Corrao, offre la possibilità a coloro che saranno selezionati di esibirsi sul prestigioso palco di Casa Sanremo durante la settimana del festival.

I partecipanti alla manifestazione canora saranno esaminati da una giuria tecnica composta da esperti del settore musicale ed i vincitori accederanno alle semifinali del **25, 26 e 27 gennaio prossimi, al Palafiori di Sanremo**, dove un’ulteriore selezione darà la possibilità a 10 finalisti di esibirsi sul palco principale di Casa Sanremo durante la settimana del festival. L’appuntamento al Palacultura si concluderà con la partecipazione di alcuni artisti dell’**Accademia di canto Vocalize** ed esibizioni di danza.

Gli interessati possono iscriversi gratuitamente entro venerdì 30; il regolamento e il bando sono visionabili sulla pagina internet di **Casa Sanremo Tour** oppure è possibile contattare gli organizzatori locali. Nella serata del 6 dicembre, sempre al Palacultura, con ingresso libero, si terrà uno spettacolo dedicato ad alcuni artisti dei concorsi sanremesi, con la partecipazione anche del tenore Giuseppe Italiano.

Strettoweb news Sicilia e Calabria - Strettoweb è un giornale on line di news e approfondimento su argomenti riguardanti in modo particolare Sicilia e Calabria.
Editore Socedit srl - iscrizione al ROC n°25929 - P.IVA e CF 02901400800 - Reg. Tribunale Reggio Calabria n° 13/2011 -
| | | |

I termini di utilizzo sono stati aggiornati in base alle nuove leggi europee per la privacy e protezione dei dati (GDPR).



Festival di Sanremo, ecco i nomi dei primi ospiti...

Festival di Sanremo 2019, **tra gli ospiti Andrea Bocelli e il figlio Matteo, Giorgi Elisa, Pippo Baudo e Fabio Rovazzi** sono sicuri, altri ancora da definire, probabilmente non ci saranno stranieri. Questi alcuni degli annunci fatti stamattin in conferenza stampa da **Claudio Baglioni**, per il secondo anno consecutivo al timone della kermesse. In ballo ci sarebbero ancora Laura Pausini e Biagio Antona Ligabue, Raf e Umberto Tozzi. Al fianco del comandante coraggioso ci saranno inv **Claudio Bisio e Virginia Raffaele**.

"... Nel 2018 ho riportato la musica al centro di tutto, attraverso ad esempio la non eliminazione degli artisti... Il numero 69 richiamerà l'idea di simmetria e armonia... significa anche diversità, perché le note da sole danno un'emozione, ma insieme formano un accordo. L musica pop è una delle poche in movimento, ancora in via di trasformazione... I brani scelti fotografano il Paese oggi... voglio che Sanre sia una locomotiva in grado di rappresentare la musica presente e futura. L'intenzione è continuare la strada dell'anno passato cercand di confermare i risultati di ascolti e i buoni contenuti. In termini di Yin e Yang ho pensato così di chiamare Fratello Sole e Sorella Luna pe avere un nuovo serbatoio di ironia". Il riferimento è ovviamente ai due co-conduttori.

"Quando mi hanno proposto l'edizione 69, ho pensato subito a Virginia Raffaele... Non ho mai lavorato con lei... avremmo dovuto fare Zelig insieme, poi non è successo", ha raccontato Bisio. "Confermo che non abbiamo mai lavorato insieme, lo stimo da sempre, perché ero piccola e lui lavorava già. È un mostro di bravura... Inizieremo ora a lavorare e a scrivere sempre di più situazioni divertenti. Cercheremo di colorare ma rispetteremo il Festival che è soprattutto un concorso", ha risposto la Raffaele.

Sanremo sta scaldando i motori, e sicuramente dal 5 al 9 febbraio ne vedremo, ma soprattutto ne ascolteremo, tante. I 22 Big più i 2

This website uses cookies to improve your experience. We'll assume you're ok with this, but you can opt-out if you wish. Accept
Read More

Mahmood.

Anche per questa prossima edizione **Radio Subasio** sarà presente al Festival, e vi racconterà tutte le emozioni dei protagonisti, e tante curiosità in diretta da **Casa Sanremo**.

Facebook Twitter Google+ Pinterest



Speciale Per Un'Ora d'Amore con Emma ... argento vivo



Elisa, prima di Sanremo un nuovo singolo...

Vasco Rossi in vetta con "La verità"

This website uses cookies to improve your experience. We'll assume you're ok with this, but you can opt-out if you wish. Accept
Read More

AGRIGENTOOGGI.IT

Cammurria a Casa Sanremo

Di Redazione web - 5 dicembre 2018 - **EVENTI**



Il gruppo **Cammurria** il **6** dicembre, capitanata dal leader Paolo **"Brucio"** Festalunga sarà a **Messina** per esibirsi sul truck di **Casa Sanremo Tour.**
Il gruppo se riuscirà a superare questa fase avrà l'occasione di potersi esibire durante il periodo del festival dei fiori, sul palco di Casa Sanremo.
Il Gruppo si dice già entusiasta del traguardo raggiunto, ma sono vogliosi di farsi notare sempre di più.

I **"Cammurria"** nascono nel settembre del **2011** a Porto Empedocle in provincia di Agrigento. Un'ensemble di otto elementi: **Paolo Festalunga** in arte "Brucio" alla voce, **Alfonso Di Betta** al trombone, **Stefano Fiore** alla tromba, **Gerlando Trupia** alle chitarre, **Francesco Salamone** alle tastiere, **Calogero Gelo** al basso, **Giuseppe Ingravidi** alla batteria e **Alfonso Maniglia** in arte "Alf Daren" alle percussioni e sequencer.

Cominciano a suonare nei pub locali dove riscontrano un grandioso successo; ma passando il tempo vogliosi di farsi avanti cominciano a suonare in innumerevoli club e locali rinomati come ad esempio l'AfroBar di Catania, calcano palchi importanti come ad esempio quello dell'**Azzurro Fest di Sciacca** o quello del **Festival Contro a Castagnole delle Lanze** in provincia di **Asti** e molti altri, fino ad arrivare a suonare oggi, in innumerevoli eventi in Sicilia e non solo.

Il loro sound regala agli spettatori una musicalità solare,coinvolgente, briosa e piena di groove; proponendo al pubblico brani inediti e i più conosciuti brani della musica italiana ed internazionale, in chiave **Ska, Reggae.**
Il 4 Giugno esce il loro primo singolo **FACCIO IL CANTANTE** su tutti gli store mondiali e su youtube.

Tutti gli aggiornamenti in tempo reale sui social:
Facebook: https://www.facebook.com/pg/CammurriaBand/ Instagram: https://www.instagram.com/cammurria_official/

Videoclip: https://www.youtube.com/watch?v=bvH91iTf5IU

Testata iscritta al n.289 - Registro Stampa Tribunale di Agrigento in data 18 Settembre 2009 - Direttore Domenico Vecchio - P.I. 02574010845 - Copyright © 2009 - 2015 - tel 338.2146190 - agrigentooggi@gmail.com
Iscrizione ROC n.19023

CERCA NEL SITO:

Cerca | Cerca

Copyright © 2019

FESTIVAL DI SANREMO

Dal 3 al 9 febbraio 2019 ritorna Casa Sanremo Vitality's

Di **Redazione** il 28/12/2018



E' fissata per domenica **3 febbraio 2019** alle **18.00** l'inaugurazione della dodicesima edizione di **Casa Sanremo Vitality's**. Nella settimana del Festival di Sanremo, anche quest'anno il Palafiori si trasformerà nel centro nevralgico della Città dei Fiori, accogliendo i protagonisti della kermesse musicale e televisiva più importante d'Italia.

A tagliare il nastro, accanto al patron **Vincenzo Russolillo**, Presidente Gruppo Eventi, ci sarà una madrina d'eccezione: **Roberta Morise**, volto di punta della trasmissione di Rai2

Italia oltre mille concorrenti.

Cento i selezionati che varcheranno la soglia della Casa già una settimana prima dell'inaugurazione, per partecipare alle Masterclass con docenti ed esperti del mondo dello spettacolo. Solo dieci di loro potranno poi esibirsi sul sempre più ambito palco della Lounge Mango, per poter mostrare il proprio talento e vincere questa prima edizione del concorso.

Gli eventi

Si riconfermano, durante la settimana del Festival, i principali appuntamenti: **Writers**, il salotto in cui gli autori incontrano i lettori; **Casa Sanremo per il Sociale,** uno spazio interamente dedicato alle iniziative di responsabilità sociale che vedranno dialogare pubblico e privato in un'alchimia perfetta. Nello stesso contesto, particolare attenzione sarà rivolta a **"Musica contro le mafie"**, **Unicef** , **Never Give Up** sino ad arrivare ai **Campus** formativi, primo fra tutti l'ormai tradizionale incontro rivolto alle scuole liguri a cura della **Polizia di Stato.**

Non mancheranno gli **educational**, gli **showcooking e** il format televisivo **"l'Italia in Vetrina"** con i prodotti selezionati da Fofò Ferriere e Dispensa Italiana. Tra i momenti più attesi, la consegna del premio destinato alle case discografiche e ai loro artisti: i **Soundies Awards**, giunti alla quarta edizione, saranno consegnati venerdì 8 febbraio nella Sala Ivan Graziani.

Gli spazi del Palafiori, oltre 7mila metri quadrati, si arricchiranno di un'area dedicata allo show business: il "Corporate Hub", ex sala museale, che quest'anno sarà intitolata all'indimenticato **Pepi Morgia**.

"Abbiamo voluto confermare gli appuntamenti che in questi 12 anni hanno riscosso un grande successo di pubblico – **dichiara Vincenzo Russolillo, ideatore e produttore di Casa Sanremo** –*ma intendiamo innovare i contenuti, inserendo spazi e momenti in linea con i tempi, creando un'offerta di intrattenimento per un pubblico sempre più giovane. Ritengo che Casa Sanremo* – **continua Russolillo** – *nelle ore precedenti e successive allo spettacolo che si terrà all'Ariston, possa confermarsi il punto di riferimento sia per il grande pubblico che per gli addetti ai lavori."*

Ancora top-secret il resto del programma che il patron Vincenzo Russolillo sta ultimando in questi giorni, dove non mancheranno sorprese destinate a superare il già eccellente riscontro ottenuto lo scorso anno: 78mila presenze, 370 eventi, 150 ore di attività e ben 9000 pass vip consegnati.



Dal 3 al 9 febbraio ritorna Casa Sanremo Vitality's l'hospitality del Festival della Canzone Italiana

Casa Sanremo Vitality's: tante le novità tra cui una giuria di Millenials e centinaia di appuntamenti. La musica è firmata da Radio 105 e Radio Subasio

28 Dicembre 2018 18:29 | Ilaria Calabrò



E' fissata per domenica 3 febbraio 2019 alle 18.00 l'inaugurazione della dodicesima edizione di Casa Sanremo Vitality's. Nella settimana del Festival di Sanremo, anche quest'anno il Palafiori si trasformerà nel centro nevralgico della Città dei Fiori, accogliendo i protagonisti della kermesse musicale e televisiva più importante d'Italia.

A tagliare il nastro, accanto al patron Vincenzo Russolillo, Presidente Gruppo Eventi, ci sarà una madrina d'eccezione: Roberta Morise, volto di punta della trasmissione di Rai2 I Fatti Vostri e il Maestro orafo Michele Affidato, la cui arte è rinomata in tutto il mondo.

Nel corso degli anni, Casa Sanremo si è affermata come uno dei più importanti punti di aggregazione per artisti e addetti ai lavori, attraverso incontri mirati con il pubblico, esclusive rassegne e ospitando trasmissioni televisive, nel rispetto dell'idea condivisa nel 2008 da Vincenzo Russolillo e Mauro Marino.

Tra le tante novità dell'edizione 2019 (molte altre verranno svelate prossimamante) c'è la collaborazione con Radioimmaginaria che ogni sera vedrà la presenza in Sala Pino Daniele di una giuria di 100 "Millenials", collegati in diretta con 20 redazioni regionali italiane, impegnati a esprimere il proprio parere sulle canzoni in gara al Festival e che al termine della kermesse decreteranno il loro vincitore.

Una dodicesima edizione dal taglio decisamente giovane, così come testimoniato dall'avvio nei mesi scorsi di Casa Sanremo Tour, evento che ha visto selezionare in tutta Italia oltre mille concorrenti. Cento i selezionati che varcheranno la soglia della Casa già una settimana prima dell'inaugurazione, per partecipare alle Masterclass con docenti ed esperti del mondo dello spettacolo. Solo dieci di loro potranno poi esibirsi sul sempre più ambito palco della Lounge Mango, per poter mostrare il proprio talento e vincere questa prima edizione del concorso.

Si riconfermano, durante la settimana del Festival, i principali appuntamenti: Writers, il salotto in cui gli autori incontrano i lettori; Casa Sanremo per il Sociale, uno spazio interamente dedicato alle iniziative di responsabilità sociale che vedranno dialogare pubblico e privato in un'alchimia perfetta. Nello stesso contesto, particolare attenzione sarà rivolta a "Musica contro le mafie", Unicef , Never Give Up sino ad arrivare ai Campus formativi, primo fra tutti l'ormai tradizionale incontro rivolto alle scuole liguri a cura della Polizia di Stato.

Non mancheranno gli educational, gli showcooking e il format televisivo "l'Italia in Vetrina" con i prodotti selezionati da Fofò Ferriere e Dispensa Italiana. Tra i momenti più attesi, la consegna del premio destinato alle case discografiche e ai loro artisti: i Soundies Awards, giunti alla quarta edizione, saranno consegnati venerdì 8 febbraio nella Sala Ivan Graziani.

Gli spazi del Palafiori, oltre 7mila metri quadrati, si arricchiranno di un'area dedicata allo show business: il "Corporate Hub", ex sala museale, che quest'anno sarà intitolata all'indimenticato Pepi Morgia.

I termini di utilizzo sono stati aggiornati in base alle nuove leggi europee per la privacy e protezione dei dati (GDPR).

un’offerta di intrattenimento per un pubblico sempre più giovane. Ritengo che Casa Sanremo – continua Russolillo – *nelle ore precedenti e successive allo spettacolo che si terrà all’Ariston, possa confermarsi il punto di riferimento sia per il grande pubblico che per gli addetti ai lavori.”*

Ancora top-secret il resto del programma che il patron Vincenzo Russolillo sta ultimando in questi giorni, dove non mancheranno sorprese destinate a superare il già eccellente riscontro ottenuto lo scorso anno: 78mila presenze, 370 eventi, 150 ore di attività e ben 9000 pass vip consegnati.

Strettoweb news Sicilia e Calabria - Strettoweb è un giornale on line di news e approfondimento su argomenti riguardanti in modo particolare Sicilia e Calabria.
Editore Socedit srl - iscrizione al ROC n°25929 - P.IVA e CF 02901400800 - Reg. Tribunale Reggio Calabria n° 13/2011 -



I termini di utilizzo sono stati aggiornati in base alle nuove leggi europee per la privacy e protezione dei dati (GDPR).



Casa Sanremo Vitality's, l'hospitality del Festival della Canzone Italiana torna dal 3 al 9 febbraio

28 DICEMBRE 2018 BELLACANZONE AGGIORNAMENTI

Dal 3 al 9 febbraio ritorna Casa Sanremo Vitality's, l'hospitality del Festival della Canzone Italiana prodotta da Gruppo Eventi. Taglio del nastro con Roberta Morise previsto nella serata di inaugurazione di domenica 3 febbraio. Tante le novità tra cui una giuria di Millenials e centinaia di appuntamenti. La musica è firmata da Radio 105 e Radio Subasio.

Come ogni anno torna **Casa Sanremo Vitality's** come evento collaterale del **Festival di Sanremo**: domenica 3 febbraio 2019 alle ore 18.00 ci sarà l'inaugurazione della dodicesima edizione anche quest'anno il **Palafiori**.

A tagliare il nastro, accanto al patron Vincenzo Russolillo, Presidente Gruppo Eventi, ci sarà una madrina d'eccezione: dopo Elisa Isoardi dello scorso anno troviamo **Roberta Morise**, volto di punta della trasmissione di Rai 2 I Fatti Vostri e il Maestro orafo Michele Affidato, la cui arte è rinomata in tutto il mondo.

Tra le tante novità dell'edizione 2019 c'è la collaborazione con Radioimmaginaria che ogni sera vedrà la presenza in Sala Pino Daniele di una giuria di 100 "**Millenials**", collegati in diretta con 20 redazioni regionali italiane, che commenteranno le varie serate del Festival che andrà in scena dal 5 al 9 febbraio in diretta su Rai 1.

Sono 100 i selezionati di **Casa Sanremo Tour** che varcheranno la soglia della Casa già una settimana prima dell'inaugurazione, per partecipare alle Masterclass con docenti ed esperti del mondo dello spettacolo. Solo 10 di loro potranno poi esibirsi sul sempre più ambito palco della Lounge Mango.

Si riconfermano, durante la settimana del Festival, i principali appuntamenti: Writers, Casa Sanremo per il Sociale con particolare attenzione a "**Musica contro le mafie**", Unicef , Never Give Up sino ad arrivare ai Campus formativi.

Non mancheranno i consueti educational, gli showcooking e il format televisivo "l'Italia in Vetrina" con i prodotti selezionati da **Fofò Ferriere e Dispensa Italiana.** Tra i momenti più attesi, la consegna del premio destinato alle case discografiche e ai loro artisti: i Soundies Awards, arrivati alla quarta edizione, saranno consegnati venerdì 8 febbraio nella Sala Ivan Graziani.

"Abbiamo voluto confermare gli appuntamenti che in questi 12 anni hanno riscosso un grande successo di pubblico – ha dichiarato **Vincenzo Russolillo, ideatore e produttore di Casa Sanremo** – ma intendiamo innovare i contenuti, inserendo spazi e momenti in linea con i tempi, creando un'offerta di intrattenimento per un pubblico sempre più giovane. Ritengo che Casa Sanremo – continua Russolillo – nelle ore precedenti e successive allo spettacolo che si terrà all'Ariston, possa confermarsi il punto di riferimento sia per il grande pubblico che per gli addetti ai lavori."

Ancora top secret il resto del programma che il patron Vincenzo Russolillo sta ultimando in questi giorni, dove non mancheranno sorprese destinate a superare il già eccellente riscontro ottenuto lo scorso anno: **78mila presenze, 370 eventi, 150 ore di attività e ben 9000 pass vip consegnati**. Tutti gli altri dettagli arriveranno nei prossimi giorni.

Italia e Mondo Lifestyle



DAL 3 AL 9 FEBBRAIO 2019 RITORNA CASA SANREMO VITALITY'S

DICEMBRE 28, 2018 ANTONIO ABATE | CASA SANREMO,FESTIVAL, LIFESTYLE, MODA, MUSICA, SANREMO

E' fissata per domenica **3 febbraio 2019** alle **18.00** l'inaugurazione della dodicesima edizione di **Casa Sanremo Vitality's**. Nella settimana del Festival di Sanremo, anche quest'anno il Palafiori si trasformerà nel centro nevralgico della Città dei Fiori, accogliendo i protagonisti della kermesse musicale e televisiva più importante d'Italia.

A tagliare il nastro, accanto al patron **Vincenzo Russolillo**, Presidente Gruppo Eventi, ci sarà una madrina d'eccezione: **Roberta Morise**, volto di punta della trasmissione di Rai2 I Fatti Vostri e il Maestro orafo **Michele Affidato**, la cui arte è rinomata in tutto il mondo.

CASA SANREMO, LE NOVITÀ 2019

Nel corso degli anni, Casa Sanremo si è affermata come uno dei più importanti punti di aggregazione per artisti e addetti ai lavori, attraverso incontri mirati con il pubblico, esclusive rassegne e ospitando trasmissioni televisive, nel rispetto dell'idea condivisa nel 2008 da Vincenzo Russolillo e **Mauro Marino**.

Tra le tante novità dell'edizione 2019 (molte altre verranno svelate prossimamante) c'è la collaborazione con Radioimmaginaria che ogni sera vedrà la presenza in Sala Pino Daniele di una giuria di **100 "Millenials**", collegati in diretta con 20 redazioni regionali italiane, impegnati a esprimere il proprio parere sulle canzoni in gara al Festival e che al termine della kermesse decreteranno il loro vincitore.

Una dodicesima edizione dal taglio decisamente giovane, così come testimoniato dall'avvio nei mesi scorsi di **Casa Sanremo Tour,** evento che ha visto selezionare in tutta Italia oltre mille concorrenti.

Cento i selezionati che varcheranno la soglia della Casa già una settimana prima dell'inaugurazione, per partecipare alle Masterclass con docenti ed esperti del mondo dello spettacolo. Solo dieci di loro potranno poi esibirsi sul sempre più ambito palco della Lounge Mango, per poter mostrare il proprio talento e vincere questa prima edizione del concorso.

GLI EVENTI

Si riconfermano, durante la settimana del Festival, i principali appuntamenti: **Writers**, il salotto in cui gli autori incontrano i lettori; **Casa Sanremo per il Sociale,** uno spazio interamente dedicato alle iniziative di responsabilità sociale che vedranno dialogare pubblico e privato in un'alchimia perfetta. Nello stesso contesto, particolare attenzione sarà rivolta a **"Musica contro le mafie"**, **Unicef** , **Never Give Up** sino ad arrivare ai **Campus** formativi, primo fra tutti l'ormai tradizionale incontro rivolto alle scuole liguri a cura della **Polizia di Stato.**

Non mancheranno gli **educational**, gli **showcooking e** il format televisivo **"l'Italia in Vetrina"** con i prodotti selezionati da Fofò Ferriere e Dispensa Italiana. Tra i momenti più attesi, la consegna del premio destinato alle case discografiche e ai loro artisti: i **Soundies Awards**, giunti alla quarta edizione, saranno consegnati venerdì 8 febbraio nella Sala Ivan Graziani.

Gli spazi del Palafiori, oltre 7mila metri quadrati, si arricchiranno di un'area dedicata allo show business: il "Corporate Hub", ex sala museale, che quest'anno sarà intitolata all'indimenticato **Pepi Morgia**.

"Abbiamo voluto confermare gli appuntamenti che in questi 12 anni hanno riscosso un grande successo di pubblico – **dichiara Vincenzo Russolillo, ideatore e produttore di Casa Sanremo** – *ma intendiamo innovare i contenuti, inserendo spazi e momenti in linea con i tempi, creando un'offerta di intrattenimento per un pubblico sempre più giovane. Ritengo che Casa Sanremo* – **continua Russolillo** – *nelle ore precedenti e successive allo spettacolo che si terrà all'Ariston, possa confermarsi il punto di riferimento sia per il grande pubblico che per gli addetti ai lavori."*

Ancora top-secret il resto del programma che il patron Vincenzo Russolillo sta ultimando in questi giorni, dove non mancheranno sorprese destinate a superare il già eccellente riscontro ottenuto lo scorso anno: 78mila presenze, 370 eventi, 150 ore di attività e ben 9000 pass vip consegnati.

Dal 3 al 9 febbraio ritorna Casa Sanremo Vitality's l'hospitality del Festival della Canzone Italiana prodotta da Gruppo Eventi

Taglio del nastro con Roberta Morise. Tante le novità tra cui una giuria di Millenials e centinaia di appuntamenti. La musica è firmata da Radio 105 e Radio Subasio.



E' fissata per domenica 3 febbraio alle 18 l'inaugurazione della dodicesima edizione di Casa Sanremo Vitality's. Nella settimana del Festival di Sanremo, anche quest'anno, il Palafiori si trasformerà nel centro nevralgico della Città dei Fiori, accogliendo i protagonisti della kermesse musicale e televisiva più importante d'Italia.

A tagliare il nastro, accanto al patron Vincenzo Russolillo, Presidente Gruppo Eventi, ci sarà una madrina d'eccezione: Roberta Morise, volto di punta della trasmissione di Rai 2 'I Fatti Vostri' e il Maestro orafo Michele Affidato, la cui arte è rinomata in tutto il mondo. Nel corso degli anni, Casa Sanremo si è affermata come uno dei più importanti punti di aggregazione per artisti e addetti ai lavori, attraverso incontri mirati con il pubblico, esclusive rassegne e ospitando trasmissioni televisive, nel rispetto dell'idea condivisa nel 2008 da Vincenzo Russolillo e Mauro Marino

Tra le tante le novità dell'edizione 2019 (molte altre verranno svelate prossimamante) c'è la collaborazione con Radioimmaginaria che ogni sera vedrà la Sala Pino Daniele di una giuria di 100 "Millenials", collegati in diretta con 20 redazioni re italiane, impegnati a esprimere il proprio parere sulle canzoni in gara al Festival e che al termine della kermesse decreteranno il loro vincitore.

Una dodicesima edizione dal taglio decisamente giovane, così come testimoniato dall'avvio nei mesi scorsi di Casa Sanremo Tour, evento che ha visto selezionare in tutta Italia oltre mille concorrenti. Cento i selezionati che varcheranno la soglia della Casa già una settimana prima dell'inaugurazione, per partecipare alle Masterclass con docenti ed esperti del mondo dello spettacolo. Solo dieci di loro potranno poi esibirsi sul sempre più ambito palco della Lounge Mango, per poter mostrare il proprio talento e vincere questa prima edizione del concorso.

Si riconfermano, durante la settimana del Festival, i principali appuntamenti: Writers, il salotto in cui gli autori incontrano i lettori; Casa Sanremo per il Sociale, uno spazio interamente dedicato alle iniziative di responsabilità sociale che vedranno dialogare pubblico e privato in un'alchimia perfetta. Nello stesso contesto, particolare attenzione sarà rivolta a "Musica contro le mafie", Unicef , Never Give Up sino ad arrivare ai Campus formativi, primo fra tutti l'ormai tradizionale incontro rivolto alle scuole liguri a cura della Polizia di Stato.

Non mancheranno gli educational, gli showcooking e il format televisivo "l'Italia in Vetrina" con i prodotti selezionati da FofòFerriere e Dispensa Italiana. Tra i momenti più attesi, la consegna del premio destinato alle case discografiche e ai loro artisti: i Soundies Awards, giunti alla quarta edizione, saranno consegnati venerdì 8 febbraio nella Sala Ivan Graziani.

Gli spazi del Palafiori, oltre 7mila metri quadrati, si arricchiranno di un'area dedicata allo show business: il "Corporate Hub", ex sala museale, che quest'anno sarà intitolata all'indimenticato Pepi Morgia.

"Abbiamo voluto confermare gli appuntamenti che in questi 12 anni hanno riscosso un grande successo di pubblico – dichiara Vincenzo Russolillo, ideatore e produttore di Casa Sanremo – ma intendiamo innovare i contenuti, inserendo spazi e momenti in linea con i tempi, creando un'offerta di intrattenimento per un pubblico sempre più giovane. Ritengo che Casa Sanremo – continua Russolillo – nello ore precedenti e successive allo spettacolo che si terrà all'Ariston, possa confermarsi il punto di riferimento sia per il grande pubblico che per gli addetti ai lavori."

Ancora top-secret il resto del programma che il patron Vincenzo Russolillo sta ultimando in questi giorni, dove non mancheranno sorprese destinate a superare il già eccellente riscontro ottenuto lo scorso anno: 78mila presenze, 370 eventi, 150 ore di attività e ben 9000 pass vip consegnati.

Sledet.com
AUDENTES FORTUNA IUVAT

Sledet
829 "Mi piace"

Mi piace questa Pagina

Piace a 1 amico



Ritorna Casa Sanremo Vitality's l'hospitality del Festival della Canzone Italiana

Pubblicato in *Eventi* *Professioni* *Radio* *Spettacolo* *Televisione* *in 28 Dicembre 2018 da desyserventi*

A tagliare il nastro, accanto al patron Vincenzo Russolillo, ci sarà una madrina d'eccezione: Roberta Morise

Articolo di Giovanni Quarti

E' fissata per domenica 3 febbraio 2019 alle 18.00 l'inaugurazione della dodicesima edizione di Casa Sanremo Vitality's. Nella settimana del Festival di Sanremo, anche quest'anno il Palafiori si trasformerà nel centro nevralgico della Città dei Fiori, accogliendo i protagonisti della kermesse musicale e televisiva più importante d'Italia.

A tagliare il nastro, accanto al patron Vincenzo Russolillo, Presidente Gruppo Eventi, ci sarà una madrina d'eccezione: Roberta Morise, volto di punta della trasmissione di Rai2 I Fatti Vostri e il Maestro orafo Michele



Affidato, la cui arte è rinomata in tutto il mondo.

Nel corso degli anni, Casa Sanremo si è affermata come uno dei più importanti punti di aggregazione per artisti e addetti ai lavori, attraverso incontri mirati con il pubblico, esclusive rassegne e ospitando trasmissioni televisive, nel rispetto dell'idea condivisa nel 2008 da Vincenzo Russolillo e Mauro Marino.

Tra le tante novità dell'edizione 2019 c'è la collaborazione con Radioimmaginaria che ogni sera vedrà la presenza in Sala Pino Daniele di una giuria di 100 "Millenials", collegati in diretta con 20 redazioni regionali italiane, impegnati a esprimere il proprio parere sulle canzoni in gara al Festival e che al termine della kermesse decreteranno il loro vincitore.

Una dodicesima edizione dal taglio decisamente giovane, così come testimoniato dall'avvio nei mesi scorsi di Casa Sanremo Tour, evento che ha visto selezionare in tutta Italia oltre mille concorrenti. Cento i selezionati che varcheranno la soglia della Casa già una settimana prima dell'inaugurazione, per partecipare alle Masterclass con docenti ed esperti del mondo dello spettacolo. Solo dieci di loro potranno poi esibirsi sul sempre più ambito palco della Lounge Mango, per poter mostrare il proprio talento e vincere questa prima edizione del concorso.

Si riconfermano, durante la settimana del Festival, i principali appuntamenti: Writers, il salotto in cui gli autori incontrano i lettori; Casa Sanremo per il

Sociale, uno spazio interamente dedicato alle iniziative di responsabilità sociale che vedranno dialogare pubblico e privato in un'alchimia perfetta. Nello stesso contesto, particolare attenzione sarà rivolta a "Musica contro le mafie", Unicef, Never Give Up sino ad arrivare ai Campus formativi, primo fra tutti l'ormai tradizionale incontro rivolto alle scuole liguri a cura della Polizia di Stato.

Non mancheranno gli educational, gli showcooking e il format televisivo "l'Italia in Vetrina" con i prodotti selezionati da Fofò Ferriere e Dispensa Italiana. Tra i momenti più attesi, la consegna del premio destinato alle case discografiche e ai loro artisti: i Soundies Awards, giunti alla quarta edizione, saranno consegnati venerdì 8 febbraio nella Sala Ivan Graziani.

Gli spazi del Palafiori, oltre 7mila metri quadrati, si arricchiranno di un'area dedicata allo show business: il "Corporate Hub", ex sala museale, che quest'anno sarà intitolata all'indimenticato Pepi Morgia.

"Abbiamo voluto confermare gli appuntamenti che in questi 12 anni hanno riscosso un grande successo di pubblico – dichiara Vincenzo Russolillo, ideatore e produttore di Casa Sanremo – ma intendiamo innovare i contenuti, inserendo spazi e momenti in linea con i tempi, creando un'offerta di intrattenimento per un pubblico sempre più giovane. Ritengo che Casa Sanremo – continua Russolillo – nelle ore precedenti e successive allo spettacolo che si terrà all'Ariston, possa confermarsi il punto di riferimento sia per il grande pubblico che per gli addetti ai lavori."

Ancora top secret il resto del programma che il patron Vincenzo Russolillo sta ultimando in questi giorni, dove non mancheranno sorprese destinate a superare il già eccellente riscontro ottenuto lo scorso anno: 78mila presenze, 370 eventi, 150 ore di attività e ben 9000 pass vip consegnati.

Lascia un commento

Il tuo indirizzo email non sarà pubblicato. I campi obbligatori sono contrassegnati *

Commento

SpettacoloMusicaSport

SMS News – Quotidiano nazionale

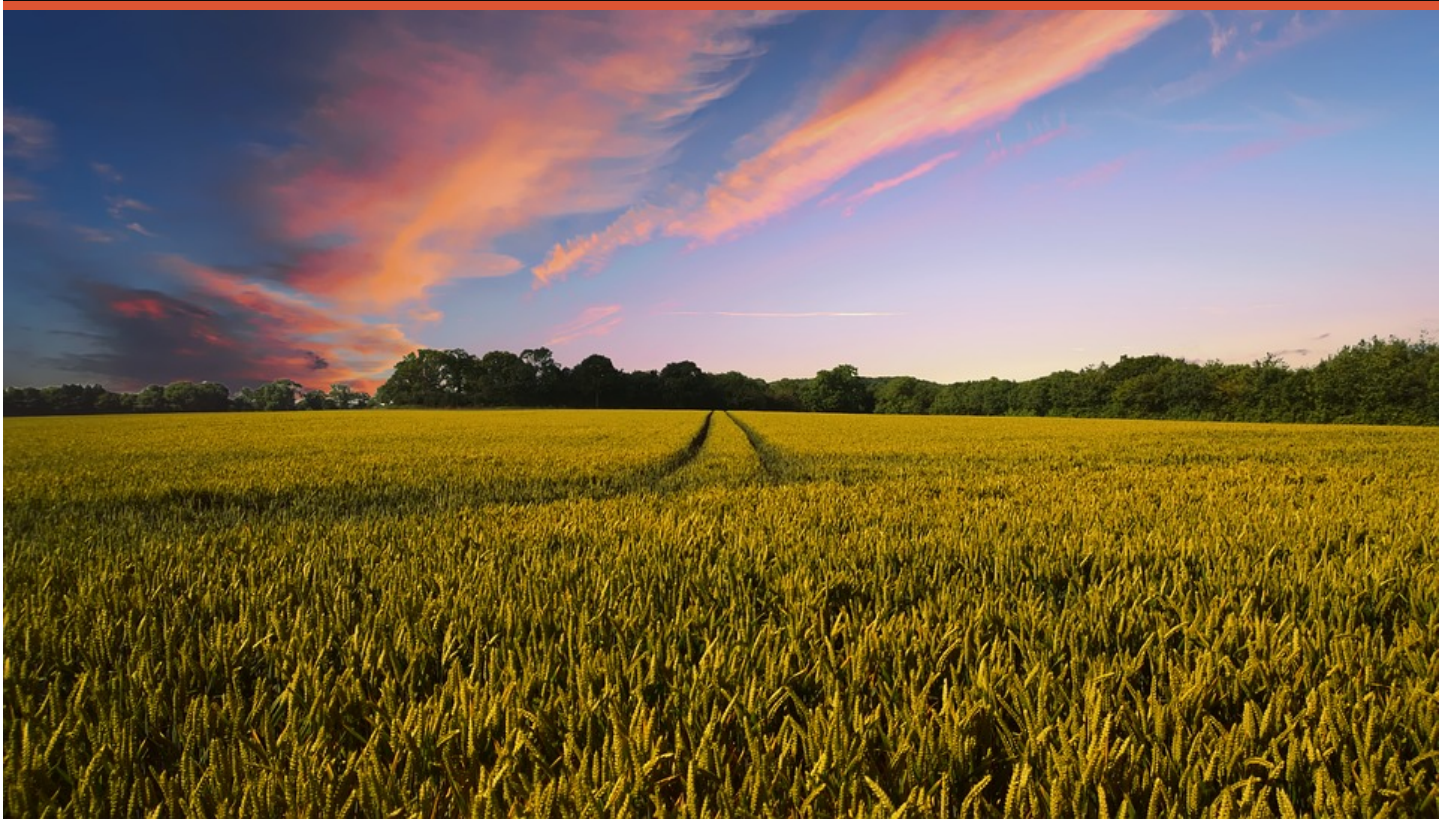



DAL 3 AL 9 FEBBRAIO RITORNA CASA SANREMO VITALITY'S, L'HOSPITALITY DEL FESTIVAL DELLA CANZONE ITALIANA PRODOTTA DA GRUPPO EVENTI. TAGLIO DEL NASTRO CON ROBERTA MORISE

28 dicembre 2018 francy279 Musica Lascia un commento

E' fissata per domenica 3 febbraio 2019 alle 18.00 l'inaugurazione della dodicesima edizione di Casa Sanremo Vitality's. Nella settimana del Festival di Sanremo, anche quest'anno, il Palafiori si trasformerà nel centro nevralgico della Città dei Fiori, accogliendo i protagonisti della kermesse musicale e televisiva più importante d'Italia.

A tagliare il nastro, accanto al patron Vincenzo Russolillo, Presidente Gruppo Eventi, ci sarà una madrina d'eccezione: Roberta Morise, volto di punta della trasmissione di Rai2 I Fatti Vostri e il Maestro orafo Michele Affidato, la cui arte è rinomata in tutto il mondo.

RICERCA

Cerca …

CROWDFUNDING PER SPETTACOLOMUSICASPORT QUOTIDIANO

SpettacoloMusicaSport

Se volete darci una mano a realizzare nuovi progetti:

http://sostieni.link/20475



PER INFO:

https://www.facebook.com/La-Casa-di-Ciuffo-Toelettatura-Como-144913556358073/

Nel corso degli anni, Casa Sanremo si è affermata come uno dei più importanti punti di aggregazione per artisti e addetti ai lavori, attraverso incontri mirati con il pubblico, esclusive rassegne e ospitando trasmissioni televisive, nel rispetto dell'idea condivisa nel 2008 da Vincenzo Russolillo e Mauro Marino.

Tra le tante novità dell'edizione 2019 (molte altre verranno
svelate prossimamente) c'è la collaborazione con Radio immaginaria che ogni sera vedrà la presenza in Sala Pino Daniele di una giuria di 100 "Millennials", collegati in diretta con 20 redazioni regionali italiane, impegnati a esprimere il proprio parere sulle canzoni in gara al Festival e che al termine della kermesse decreteranno il loro vincitore.

Una dodicesima edizione dal taglio decisamente giovane, così come testimoniato dall'avvio nei mesi scorsi di Casa Sanremo Tour, evento che ha visto selezionare in tutta Italia oltre mille concorrenti. Cento i selezionati che varcheranno la soglia della Casa già una settimana prima dell'inaugurazione, per partecipare alle Masterclass con docenti ed esperti del mondo dello spettacolo. Solo dieci di loro potranno poi esibirsi sul sempre più ambito palco della Lounge Mango, per poter mostrare il proprio talento e vincere questa prima edizione del concorso.

Si riconfermano, durante la settimana del Festival, i principali appuntamenti: Writers, il salotto in cui gli autori incontrano i lettori; Casa Sanremo per il Sociale, uno spazio interamente dedicato alle iniziative di responsabilità sociale che vedranno dialogare pubblico e privato in un'alchimia perfetta. Nello stesso contesto, particolare attenzione sarà rivolta a "Musica contro le mafie", Unicef , Never Give Up sino ad arrivare ai Campus formativi, primo fra tutti l'ormai

CLASSIFICA ARTICOLI PIÙ LETTI

SONDAGGIO: QUAL E' IL VOSTRO DISCO ITALIANO PREFERITO DEL 2018?


Dall'8 gennaio in radio NANA', lettera d'amore per la città di Napoli, scritta da Renato Zero e interpretata da Sal Da Vinci, Franco Ricciardi e Andrea Sannino


Domenica 6 gennaio appuntamento alle 12 su Canale 5 con Melaverde, condotto da Ellen Hidding ed Edoardo Raspelli

tradizionale incontro rivolto alle scuole liguri a cura della Polizia di Stato.

Non
mancheranno gli educational, gli showcooking e il format televisivo "l'Italia in Vetrina" con i prodotti selezionati da Fofò Ferriere e Dispensa Italiana. Tra i momenti più attesi, la consegna del premio destinato alle case discografiche e ai loro artisti: i Soundies Awards, giunti alla quarta edizione, saranno consegnati venerdì 8 febbraio nella Sala Ivan Graziani.

Gli spazi del Palafiori, oltre 7 mila metri quadrati, si arricchiranno di un'area dedicata allo show business: il "Corporate Hub", ex sala museale, che quest'anno sarà intitolata all'indimenticato Pepi Morgia.

"Abbiamo voluto confermare gli appuntamenti che in questi 12 anni hanno riscosso un grande successo di pubblico – dichiara Vincenzo Russolillo, ideatore e produttore di Casa Sanremo – ma intendiamo innovare i contenuti, inserendo spazi e momenti in linea con i tempi, creando un'offerta di intrattenimento per un pubblico sempre più giovane. Ritengo che Casa Sanremo – continua Russolillo – nello ore precedenti e successive allo spettacolo che si terrà all'Ariston, possa confermarsi il punto di riferimento sia per il grande pubblico che per gli addetti ai lavori."

Ancora top-secret il resto del programma che il patron Vincenzo Russolillo sta ultimando in questi giorni, dove non mancheranno sorprese destinate a superare il già eccellente riscontro ottenuto lo scorso anno: 78 mila presenze, 370 eventi, 150 ore di attività e ben 9000 pass vip consegnati.



A MEZZOGIORNO IN FAMIGLIA SFIDA TRA I COMUNI DI FELTRE (BL) E SERRONE (FR)



Le grandi star del pattinaggio di figura al Palaonda di Bolzano per "Passion Gala", sabato 5 gennaio, alle ore 14,30 su Italia 1



A SPECIALE TG1: Il popolo del deserto



Open Mouth Blues Orchestra: un corto per promuovere il brano Pusherman e un nuovo progetto nelle piazze di Milano



Intervista con Francesco Maccarinelli, protagonista de "Il

CASA SANREMO VITALITY'S

28/12/2018 di nota di redazione



Taglio del nastro con Roberta Morise

Tante le novità tra cui una giuria di Millenials, centinaia di appuntamenti e musica firmata da Radio 105 e Radio Subasio



Domenica 3 febbraio 2019 ore 18,00 inaugurazione della XII Edizione di Casa Sanremo Vitality's.
Nella settimana del Festival di Sanremo, anche quest'anno, il Palafiori si trasformerà nel centro nevralgico della Città dei Fiori, accogliendo i protagonisti della kermesse musicale e televisiva più importante d'Italia.

Quanto vale la mia auto? 2 passi e lo sco
100% gratuito, 100% non vincolante

2 click e lo scoprirai! 100% gratuito, 100% non vinc

Ann. noicompriamoauto.it

Ulteriori info

A tagliare il nastro, accanto al patron Vincenzo Russolillo, Presidente Gruppo Eventi, ci sarà una madrina d'eccezione: Roberta Morise, volto di punta della trasmissione di Rai2 I Fatti Vostri, grazie alla collaborazione del maestro orafo Michele Affidato.

Condividi su Facebook Condividi su Twitter Condividi su Google+ Mi Piace

cinemotore BLOG di cinem"A"
Tutto quello che avreste voluto sapere..sullo star system

Dal 3 al 9 febbraio ritorna Casa Sanremo Vitality's l'hospitality del Festival della Canzone Italiana

Pubblicato il **29 dicembre 2018**

E' fissata per domenica 3 febbraio 2019 alle 18.00 l'inaugurazione della dodicesima edizione di Casa Sanremo Vitality's. Nella settimana del Festival di Sanremo, anche quest'anno il Palafiori si trasformerà nel centro nevralgico della Città dei Fiori, accogliendo i protagonisti della kermesse musicale e televisiva più importante d'Italia.

A tagliare il nastro, accanto al patron Vincenzo Russolillo, Presidente Gruppo Eventi, ci sarà una madrina d'eccezione: Roberta Morise, volto di punta della trasmissione di Rai2 I Fatti Vostri e il Maestro orafo Michele Affidato, la cui arte è rinomata in tutto il mondo.

Nel corso degli anni, Casa Sanremo si è affermata come uno dei più importanti punti di aggregazione per artisti e addetti ai lavori, attraverso incontri mirati con il pubblico, esclusive rassegne e ospitando trasmissioni televisive, nel rispetto dell'idea condivisa nel 2008 da Vincenzo Russolillo e Mauro Marino.

Tra le tante novità dell'edizione 2019 (molte altre verranno svelate prossimamante) c'è la collaborazione con Radioimmaginaria che ogni sera vedrà la presenza in Sala Pino Daniele di una giuria di 100 "Millenials", collegati in diretta con 20 redazioni regionali italiane, impegnati a esprimere il proprio parere sulle canzoni in gara al Festival e che al termine della kermesse decreteranno il loro vincitore.

Una dodicesima edizione dal taglio decisamente giovane, così come testimoniato dall'avvio nei mesi scorsi di Casa Sanremo Tour, evento che ha visto selezionare in tutta Italia oltre mille concorrenti. Cento i selezionati che varcheranno la soglia della Casa già una settimana prima dell'inaugurazione, per partecipare alle Masterclass con docenti ed esperti del mondo dello spettacolo. Solo dieci di loro potranno poi esibirsi sul sempre più ambito palco della Lounge Mango, per poter mostrare il proprio talento e vincere questa prima edizione del concorso.

Questo sito fa uso di cookies, anche di terze parti, per migliorare la tua esperienza di navigazione e per aggiunger funzionalità. Accetto Informativa estesa

dedicato alle iniziative di responsabilità sociale che vedranno dialogare pubblico e privato in un'alchimia perfetta. Nello stesso contesto, particolare attenzione sarà rivolta a "Musica contro le mafie", Unicef , Never Give Up sino ad arrivare ai Campus formativi, primo fra tutti l'ormai tradizionale incontro rivolto alle scuole liguri a cura della Polizia di Stato.

Non mancheranno gli educational, gli showcooking e il format televisivo "l'Italia in Vetrina" con i prodotti selezionati da Fofò Ferriere e Dispensa Italiana. Tra i momenti più attesi, la consegna del premio destinato alle case discografiche e ai loro artisti: i Soundies Awards, giunti alla quarta edizione, saranno consegnati venerdì 8 febbraio nella Sala Ivan Graziani.

Gli spazi del Palafiori, oltre 7mila metri quadrati, si arricchiranno di un'area dedicata allo show business: il "Corporate Hub", ex sala museale, che quest'anno sarà intitolata all'indimenticato Pepi Morgia.

"Abbiamo voluto confermare gli appuntamenti che in questi 12 anni hanno riscosso un grande successo di pubblico – dichiara Vincenzo Russolillo, ideatore e produttore di Casa Sanremo - ma intendiamo innovare i contenuti, inserendo spazi e momenti in linea con i tempi, creando un'offerta di intrattenimento per un pubblico sempre più giovane. Ritengo che Casa Sanremo – continua Russolillo – nelle ore precedenti e successive allo spettacolo che si terrà all'Ariston, possa confermarsi il punto di riferimento sia per il grande pubblico che per gli addetti ai lavori."

Ancora top-secret il resto del programma che il patron Vincenzo Russolillo sta ultimando in questi giorni, dove non mancheranno sorprese destinate a superare il già eccellente riscontro ottenuto lo scorso anno: 78mila presenze, 370 eventi, 150 ore di attività e ben 9000 pass vip consegnati.

Questo articolo è stato pubblicato in **Senza categoria** da **cinemotore** . Aggiungi il **permalink [http://www.cinemotore.com/?p=141868]** ai segnalibri.

I commenti sono chiusi.

Questo sito fa uso di cookies, anche di terze parti, per migliorare la tua esperienza di navigazione e per aggiunger funzionalità. Accetto Informativa estesa

METEO ANNUNCI REGISTRATI | ACCEDI oppure collegati con

LEGGI | ABBONATI | REGALA

IL SECOLO XIX

Cerca...

HOME GENOVA LEVANTE SAVONA IMPERIA LA SPEZIA BASSO PIEMONTE ITALIA MONDO SPORT

Economia Cultura&Spettacoli Tech Gossip Salute Passioni ▸ Motori Foto Video TheMediTelegraph animal house

I PREPARATIVI | 29 dicembre 2018

Sanremo: teatro Ariston off-limits, via all'allestimento per il Festival

Daniela Borghi

COMMENTI (0) 127 Tweet G+ LinkedIn 0 Pinterest 0 Email

ISCRIVITI Newsletter Il Secolo XIX



Il palco della scorsa edizione del Festival di Sanremo (Foto Manrico Gatti)

Sanremo - Dopo l'ufficializzazione dei 24 big che si daranno gara nella seconda edizione guidata dal direttore artistico **Claudio Baglioni**, scatta il conto alla rovescia per **il 69° Festival di Sanremo, dal 5 al 9 febbraio**.

Nell'attesa dell'arrivo dei primi cantanti, per l'inizio delle prove, **il teatro Ariston ha chiuso i battenti alla programmazione** e si prepara ad accogliere l'allestimento della scenografia. L'ultimo spettacolo in cartellone nel 2018 è stato uno spettacolo da «tutto esaurito: quello di Antonio Albanese, lo scorso venerdì.

D'ora in poi **gli eventi e i film sono in calendario al teatro Centrale, al cinema Ritz e nelle sale dell'Ariston Roof**. Spazio ora al duro lavoro di preparazione del Festival, opera degli uomini dell'Ariston e di quelli della Rai, che iniziano ad arrivare in città. Si apre il cantiere per la scenografia, ancora top secret. La regia è affidata anche quest'anno a Duccio Forzano. Intanto si attende il via alle prenotazioni per acquistare gli abbonamenti del Festival: si potrà fare solo on line, dall'8 gennaio.

Casa Sanremo,
Work in progress anche per gli eventi collegati alla kermesse canora: Casa Sanremo, l'hospitality del Festival della Canzone Italiana prodotta da Gruppo Eventi, fa sapere che **domenica 3 febbraio, alle 18, al Palafiori**, è fissato il taglio del nastro, con madrina la conduttrice Rai (I Fatti Vostri) Roberta Morise. Con lei Vincenzo Russolillo e Mauro Marino, ideatori del «contenitore» di eventi che accoglierà i protagonisti del Festival e proporrà diverse iniziative dedicate alla musica, alla gastronomia e alla legalità. Tra le novità della 12a edizione c'è la collaborazione con Radioimmaginaria: vedrà in Sala Pino Daniele una giuria di 100 Millenials, collegati in diretta con 20 redazioni regionali: al termine decreteranno il loro vincitore. Gli spazi del Palafiori, oltre 7mila metri quadri, si arricchiranno di un'area dedicata allo show business: il «Corporate Hub», ex sala museale, che quest'anno sarà intitolata all'indimenticato Pepi Morgia.

ARTICOLI CORRELATI


Sanremo 2019, la lista completa dei Big all'insegna del pop e delle novità


Sanremo, Baglioni: «puntiamo sulla musica che ascoltiamo in radio o sul web»


Anche Mahmood vince Sanremo Giovani: «il successo? nel mio sangue misto»


Einar vince la prima di Sanremo Giovani: «Voglio camminare con le mie gambe»

Le volte in cui Meghan ha infranto il protocollo

(Alfemminile)

Contenuti Sponsorizzati da Taboola

PREVISIONI METEO

Imperia

Italia Regione

Mer, 02 Gen 2019

Temperature
min 11°
max 13°

NEWSLETTER

Le @newsletter IL SECOLOXIX

REGISTRATI

IL SECOLO XIX.it

Sanremo: teatro Ariston off-limits, via all'allestimento per il Festival

29 dicembre 2018 **Daniela Borghi**

Lo storico teatro diventa un cantiere per ospitare l'allestimento della scenografia. Casa Sanremo ricorderà Pepi Morgia

Sanremo - Dopo l'ufficializzazione dei 24 big che si daranno gara nella seconda edizione guidata dal direttore artistico **Claudio Baglioni**, scatta il conto alla rovescia per **il 69° Festival di Sanremo, dal 5 al 9 febbraio**.

Nell'attesa dell'arrivo dei primi cantanti, per l'inizio delle prove, **il teatro Ariston ha chiuso i battenti alla programmazione** e si prepara ad accogliere l'allestimento della scenografia. L'ultimo spettacolo in cartellone nel 2018 è stato uno spettacolo da «tutto esaurito: quello di Antonio Albanese, lo scorso venerdì.

D'ora in poi **gli eventi e i film sono in calendario al teatro Centrale, al cinema Ritz e nelle sale dell'Ariston Roof**. Spazio ora al duro lavoro di preparazione del Festival, opera degli uomini dell'Ariston e di quelli della Rai, che iniziano ad arrivare in città. Si apre il cantiere per la scenografia, ancora top secret. La regia è affidata anche quest'anno a Duccio Forzano. Intanto si attende il via alle prenotazioni per acquistare gli abbonamenti del Festival: si potrà fare solo on line, dall'8 gennaio.

Casa Sanremo,
Work in progress anche per gli eventi collegati alla kermesse canora: Casa Sanremo, l'hospitality del Festival della Canzone Italiana prodotta da Gruppo Eventi, fa sapere che **domenica 3 febbraio, alle 18, al Palafiori**, è fissato il taglio del nastro, con madrina la conduttrice Rai (I Fatti Vostri) Roberta Morise. Con lei Vincenzo Russolillo e Mauro Marino, ideatori del «contenitore» di eventi che accoglierà i protagonisti del Festival e proporrà diverse iniziative dedicate alla musica, alla gastronomia e alla legalità. Tra le novità della 12a edizione c'è la collaborazione con Radioimmaginaria: vedrà in Sala Pino Daniele una giuria di 100 Millenials, collegati in diretta con 20 redazioni regionali: al termine decreteranno il loro vincitore. Gli spazi del Palafiori, oltre 7mila metri quadri, si arricchiranno di un'area dedicata allo show business: il «Corporate Hub», ex sala museale, che quest'anno sarà intitolata all'indimenticato Pepi Morgia.

Si scaldano i motori anche in tv: i partecipanti alle finali di Sanremo Giovani sono al centro dell'ultima puntata dell'anno di Gulp Music, oggi, alle 17,55, su Rai Gulp. Shade presenta un reportage realizzato a Sanremo con interviste ai giovani che si sono contesi i due posti tra i Big, a partire dai vincitori: Einar e Mahmood.

di GIACINTO CARVELLI



Roberta Morise e il patron Russolillo

La Morise aprirà casa Sanremo

Nella kermesse sarà presente anche il maestro orafo Affidato



Michele affidato durante una premiazione a Sanremo

RIAPRIRANNO dal3al9febbraioprossimi le porte di Casa Sanremo, Vitality'sl'hospitalitydel Festival dellaCanzoneItaliana prodotta da Gruppo Eventi. A tagliare il nastro d'apertura domenica 3 febbraio alle 18 ci sarà il patron VincenzoRussolillo, presidente del Gruppo Eventi. Accanto a lui, due calabresi d'eccezione, vale a dire la show girl Roberta Morise ed il maestro orafo Michele Affidato.

La dodicesima edizione di Casa SanremoVitality's si svolgerà nella settimana del Festival della canzone italiana, al Palafiori, trasformato nell'occasione «nel centro nevralgico della Città dei Fiori, accogliendo i protagonisti della kermesse musicale e televisiva più importante d'Italia».

RobertaMorise, è il nuovo volto di punta della trasmissione di Rai2 IFattiVostri. E' riuscita, nel corso degli anni, a conquistare uno spazio sempre più importante nel panorama televisivo nostrano, fino ad approdare al noto spazio quotidiano diretto da Michele Guardì.

Ilmaestro orafoAffidato è ormai di casa a Sanremo, visto che da anni realizza i premi per la kermesse canora. Una tradizione che si ripeterà anche quest'anno, formando un binomio c ormai inscindibile, tra le note sanremesi e le opere d'arte orafa da lui stesso ideate.

Come sottolineano i promotori dell'evento, «nel corso degli anni, Casa Sanremo si è affermata come uno dei più importanti punti di aggregazione per artisti e addetti ai lavori, attraverso incontri mirati con il pubblico, esclusiverassegnee ospitando trasmissioni televisive, nel rispetto dell'idea condivisa nel 2008 daVincenzo RussolilloeMauro Marino».

E sono annunciate tante novitàdell'edizione 2019 (con delle sorprese che non sono state ancora svelate, ma arriveranno tra qualche tempo).

La prima è «lacollaborazione conRadioimmaginariache ogni sera vedràla presenzain Sala Pino Danielediunagiuria di100 "Millenials",collegati in diretta con 20 redazioni regionali italiane,impegnatia esprimere il proprio parere sulle canzoni in garaal Festivalecheal termine della kermessedecreterannoillorovincitore».

L'edizione di questa kermesse è caratterizzata, quest'anno, per un «taglio decisamentegiovane, così come testimoniato dall'avvio nei mesi scorsidiCasa Sanremo Tour,evento che ha visto selezionare in tutta Italia oltre mille concorrenti». CPer l'occasione, sono stati cento i selezionati «che varcheranno la soglia della Casa già una settimana prima dell'inaugurazione, per partecipare alleMasterclasscondocenti ed esperti del mondo dello spettacolo.Solodieci di loro potranno poi esibirsi sul sempre più ambito palco dellaLoungeMango, per potermostrareil proprio talento e vincere questa prima edizione del concorso». Oltre alle novità, ci sono anche delle conferme, come quelle relative a diversi appuntamenti:«Writers, il salotto in cui gli autori incontrano i lettori;Casa Sanremo per il Sociale,uno spazio interamente dedicato alleiniziativedi responsabilitàsocialeche vedrannodialogare pubblico e privato in un'alchimiaperfetta».

Ci sarà spazio anche all'impegno sociale, con particolare attenzione sarivolta a"Musica contro le mafie",Unicef(di cui Affidato è ambasciatore),NeverGiveUp. Previsti, anche, iCampusformativi,come il tradizionale incontrorivolto alle scuole liguria curadellaPolizia di Stato.

In programma, nella settimana del festival, anche «glieducational,glishowcookingeil format televisivo"l'Italiain Vetrina"con i prodotti selezionati daFoòFerriere e Dispensa Italiana».Tra imomenti clou, la consegna delpremio destinato alle case discograficheee ai loro artisti: iSoundiesAwards, giunti alla quarta edizione, saranno consegnativenerdì8 febbraio nella Sala Ivan Graziani.

Il gruppo Eventi, inoltre, sottolinea che «gli spazi delPalafiori,oltre 7mila metri quadrati, siarricchiranno di un'area dedicata allo show business:il"CorporateHub", ex sala museale, che quest'anno sarà intitolata all'indimenticatoPepiMorgia.

«Abbiamo voluto confermare gli appuntamenti che in questi 12 anni hanno riscosso un grande successo di pubblico-dichiara Vincenzo Russolillo, ideatore e produttore di Casa Sanremo-maintendiamoinnovare i contenuti,inserendospazi e momenti in linea con i tempi,creando un'offerta di intrattenimento per un pubblico sempre più giovane.Ritengo cheCasa Sanremo-continua Russolillo- nelle ore precedenti e successive allo spettacoloche si terrà all'Ariston, possa confermarsi il puntodiriferimentosiaperilgrandepubblicoche per gli addetti ai lavori».

Nonostante sia ancora top-secret il resto del programma che il patron Vincenzo Russolillo sta ultimando in questi giorni, a certificare la portata della kermesse sono i dati fatti registrare nella precedente edizione: «78mila presenze, 370 eventi, 150 ore di attività e ben 9000 pass vipconsegnati». Numeri destinati a crescere.

©RIPRODUZIONE RISERVATA

LUTTO

Morto a Roma l'architetto Rebecchini

Aveva 77 anni, realizzò l'università di Catanzaro e fu preside a Reggio Calabria

ROMA - L'architetto e docente universitario Giuseppe Rebecchini, progettista del rinnovamento attraverso la riqualificazionedelle aree urbane e l'inserimento di nuovi edifici per grandi attrezzature pubbliche, è morto a Roma all'età di 77 anni. I funerali, ha annunciato la famiglia, si svolgeranno lunedì 31 dicembre, alle ore 10, nella chiesa di Santa Maria in Vallicella a Roma. Era noto per aver realizzato innovativi edifici universitari a Roma, Catanzaro, Bologna e Ferrara.

Nato a Roma il 10 settembre 1941, allievo di Ludovico Quaroni, laureato in architettura all'Università di Roma nel 1967, Rebecchini ha insegnato composizione e progettazione architettonica prima all'Istituto Universitario di Architettura a Venezia e successivamente alla Facoltà di Architettura dell'Università di Reggio Calabria, di cui è stato per un triennio presidente del corso di laurea in architettura. E' stato professore ordinario di composizione architettonica e direttore dell'Istituto di Architettura presso la Facoltà di Architettura dell'Università di Ferrara e dal 1994 al 2011 ha insegnato progettazione architettonica e urbana presso la Facoltà di Architettura dell'Università di Roma "La Sapienza", di cui è stato vicepreside.

Oltre a partecipare a molti concorsi di progettazione nazionali e internazionali, con conseguimento di numerosi premi e menzioni, Rebecchini ha realizzato importanti opere a carattere pubblico, quali: il restauro del Palazzo Senatorio (prima fase) in Campidoglio a Roma; il complesso polifunzionale della Seconda Università di Roma a Tor Vergata; la Facoltà di Medicina e Chirurgia con il Policlinico a Catanzaro; il complesso polifunzionale dell'Università di Bologna; la Biblioteca universitaria chimico-biologica nella ex chiesa del XV secolo di Santa Maria delle Grazie e il Polo Scientifico.

Aveva insegnato come visiting professor presso università americane e suoi articoli e progetti sono stati pubblicati sulle principali riviste di architettura e su quotidiani a diffusione nazionale. Nel 2006 è stato pubblicato un libro sul suo lavoro progettuale, dal titolo "Giuseppe Rebecchini. Progetti: frammenti di architettura italiana" (Passigli Editore).

Nel 2012 la mostra "Idee di architettura: il momento iniziale del progetto" con suoi disegni e plastici è stata esposta a Roma, Reggio Calabria e Ferrara. Proprio la fase iniziale, generalmente poco mostrata dagli architetti, costituisce il momento fondativo del progetto; momento che Rebecchini considera per la sua complessità il più affascinante nel lungo processo progettuale. "È il momento in cui razionalità e creatività si fondono per dar luogo a un'idea architettonica di base che possa costituire matrice e guida per il successivo sviluppo del progetto, fin nei dettagli», spiegava l'architetto nella mostra.

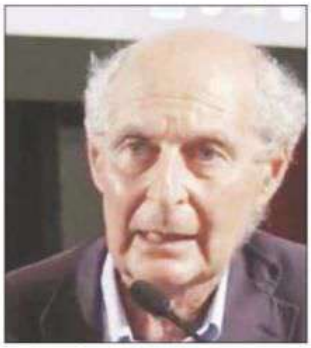

L'architetto Giuseppe Rebecchini

Pizzuto

AGENZIA STAMPA QUOTIDIANA NAZIONALE

02 gennaio 2019 - Aggiornato alle 18:09

ULTIM'ORA NOTIZIAF

AGENZIA STAMPA QUOTIDIANA NAZIONALE

Casa Sanremo Vitality's l'hospitality del Festival della Canzone Italiana inaugura la dodicesima edizione

E' fissata per domenica 3 febbraio 2019 alle 18.00 l'inaugurazione della dodicesima edizione di Casa Sanremo Vitality's.

(Prima Pagina News) | Lunedì 31 Dicembre 2018

Condividi questo articolo

(Prima Pagina News)
Lunedì 31 Dicembre 2018

ALTRO DA QUESTA SEZIONE

Fiumicino, gli eventi per l'Epifania

(Prima Pagina News) | Mercoledì 02 Gennaio 2019

Radio Subasio: Giorgia a Speciale 'Per Un'Ora d'Amore' con le canzoni che parlano al suo cuore

(Prima Pagina News) | Mercoledì 02 Gennaio 2019

Cultura sul territorio: gli appuntamenti nelle Biblioteche e nei Municipi fino al 6 gennaio

(Prima Pagina News) | Mercoledì 02



PREMIO ECCELLENZA ITALIANA 2019

G+ Mi piace 0

inserito da mimmomedia84 in data 01-02-2019



Il napoletano Amedeo Manzo, presidente della Banca di Credito Cooperativo, da Casa Sanremo candidato per Washington DC

Il racconto più cool del Merito e del Talento italiano sbarca a Sanremo nei giorni del Festival. Il Premio Eccellenza Italiana apre le candidature della sesta edizione a Casa Sanremo, la prestigiosa area hospitality della canzone italiana. Tra i candidati il partenopeo Amedeo Manzo, presidente della Banca di Credito Cooperativo, un banchiere straordinario che ha deciso di restare sul territorio, a Napoli, e risanare le imprese pubbliche in crisi. L'evento di lunedì 4 febbraio è il primo appuntamento in Italia di animazione territoriale in vista della Ceremony Awards a Washington in ottobre nella settimana dedicata agli Italiani e a Cristoforo Colombo.
Un'idea annunciata a maggio scorso al Senato della Repubblica e che diventa realtà, grazie all'impegno comune dell'ideatore del Premio Eccellenza Italiana, il giornalista Massimo Lucidi e del Presidente del Consorzio Gruppo Eventi Vincenzo Russolillo, ideatore del format sanremese.
"Sanremo è con il suo festival un evento complesso e l'intuizione di avvalersi di una struttura di ospitalità aperta al pubblico che racconta tutto questo ci ha molto colpito ed entusiasmato. È di per sè un luogo di eccellenza che racconta il Bello del nostro Paese pieno di aziende e professionisti capaci e innovatori, capitani coraggiosi secondi a nessuno per competenze e capacità, che ce la fanno, nonostante le difficoltà ad andare avanti e organizzare la Speranza" dichiara Massimo Lucidi, annunciando la sesta edizione del Premio Eccellenza Italiana a Washington DC, il prossimo ottobre 19 ottobre sempre nel prestigioso Cafè Milano di Franco Nuschese. Gli fa eco un divertito Vincenzo Russolillo che ribatte "Casa Sanremo è sempre più aperta alle istanze che ci vengono dalla società in movimento perché fotografa l'energia del Paese e il Premio Eccellenza Italiana, raccontato con le parole giuste, riecheggia pure di tante canzoni famose... Questa è la sua casa".
In effetti a Sanremo sono previsti tre incontri con il Premio. Le candidature 2019 con #eccellenza Lunedì 4 alle 16.30. E due approfondimenti. #innovazione sempre il 4 alle 17. E #madeinitaly martedì 5 alle 13.
Incontri di valore ai quali partecipano gli sponsor del format sanremese e tante realtà associative, imprenditoriali e professionali espressione di candidature e di storie che meritano di essere conosciute e raccontate. Assieme al Prof. Luca Piretta nutrizionista e volto televisivo, il Prof. Francesco Inchingolo dell'università di Bari accademico famoso a livello internazionale per la sua attività maxillofacciale. Ben due diversi centri di ricerca G Tecnology e Tronchetto Research: segno che l'innovazione e il Networking vengono perseguiti con impegno, non con slogan. Un'azienda nel campo parafarmaceutico molto legata al territorio, la Farmacia San Giovanni della valle ladina di Fassa che valorizza le erbe medicinali del Trentino Alto Adige. Presente anche un pezzetto di America anche grazie all'associazione Net Company Associated presieduta da Francesco Rippa e dei locali di ballo della Confcommercio con i presidente Maurizio Pasca. Non mancano i giovani e gli approfondimenti nel segno dei social per la presenza del "Gif King" Francesco Riviera l'imprenditore lombardo che vende ai vip di tutto il mondo la propria immagine su Instagram. Infine la terza età, che con l'Anaste, associazione nazionale strutture terza età, vanta oltre 24.000 posti letto in strutture di degenza e soggiorno ed è la realtà più importante del settore.

SEZIONI NOTIZIE

Tutte le notizie
Cronaca
Ambiente e Territorio
Arte, Spettacolo e Cultura
Benessere e Salute
Finanza, Economia e Lavoro
Enogastronomia e Cucina
Hobby e Sport
Medicina e Scienza
Motori
Scuola e Università
Tecnologia
Vacanze e Viaggi
Altre notizie



CON MAGALLI A "I FATTI VOSTRI"



LE FORME DI IERI

Riscossa da Diva]

Quasi non ci sperava più. Dopo un periodo lontana dai programmi di punta, la conduttrice è tornata su Rai Due come primadonna di "I Fatti Vostri": «L'adrenalina del lavoro mi ha dato una scossa! Sto vivendo un momento magico, non mi sono mai sentita così in forma, energica: sono anche dimagrita. Gli uomini mi dicono che mi preferivano prima, con più forme, perché molti chili li ho persi sul seno. Ma io sono sempre stata bene col mio corpo». «L'amore? Una giostra: vivo alti e bassi»

ROBERTA MORISE DOPO IL RITORNO IN TV SONO RINATA E HO PERSO 7 CHILI

di Giorgio Michieletto – foto di Sara Galimberti

ROMA, gennaio

L'adrenalina dello studio tv le ha dato una scossa. Roberta Morise è tornata protagonista su Rai Due: dopo qualche tempo lontano dalle trasmissioni di punta, la conduttrice calabrese - ex di Carlo Conti - da settembre è la primadonna di *I fatti vostri*, accanto a Giancarlo Magalli (*vedi a pagina 52*). In quattro mesi la sua vita è cambiata... in meglio! «**Ora vivo un momento magico: non mi sono mai sentita così in forma, energica», ci racconta. Tornare in tv le ha permesso di dare una scossa alla sua vita, in tutti i sensi:** «Non speravo più di riuscire a realizzare il sogno professionale di lavorare in uno studio tv, dove mi sento completamente me stessa. Sono cresciuta così: da quando - dopo Miss Italia - ho debuttato a *I raccomandati* nel 2004, fino a *L'eredità* e *I migliori anni*. *I fatti vostri* è il programma che aspettavo da una vita e sta andando alla grande. Molti mi dicevano: "Magalli ha un carattere difficile", ma è esattamente l'opposto: un signore, mi ha sempre messo a mio agio. Quello che è successo in passato con altre persone non mi riguarda (ndr: *il riferimento è alla lite con Adriana* ▸▸



BOMBA SEXY Roberta Morise, 33 anni, da settembre è tornata in tv, su Rai Due, come primadonna di "I fatti vostri", il condotto da Giancarlo Magalli 71 (più a sinistra; vedi anche servizio a pagina 52). A sinistra, Roberta qualche anno fa. «A volte gli uomini mi dicono che mi preferivano prima con più forme, ma io sono sempre stata bene col mio corpo».

UOMINI A destra, Roberta Morise col fidanzato Luca Tognola, 29, imprenditore di Lugano; sotto, la conduttrice con Carlo Conti, 57: sono stati una coppia per due anni, fino all'estate del 2011. Dopo l'addio sono rimasti in buoni rapporti, tanto che lui le ha fatto i complimenti per il ritorno su Rai Due a "I fatti vostri": «Mi ha vista crescere in tv e fra noi c'è stima reciproca, anche se ora abbiamo un rapporto solo professionale», ha detto Roberta (anche nella foto grande, più a ds.).


HA AMATO CARLO CONTI

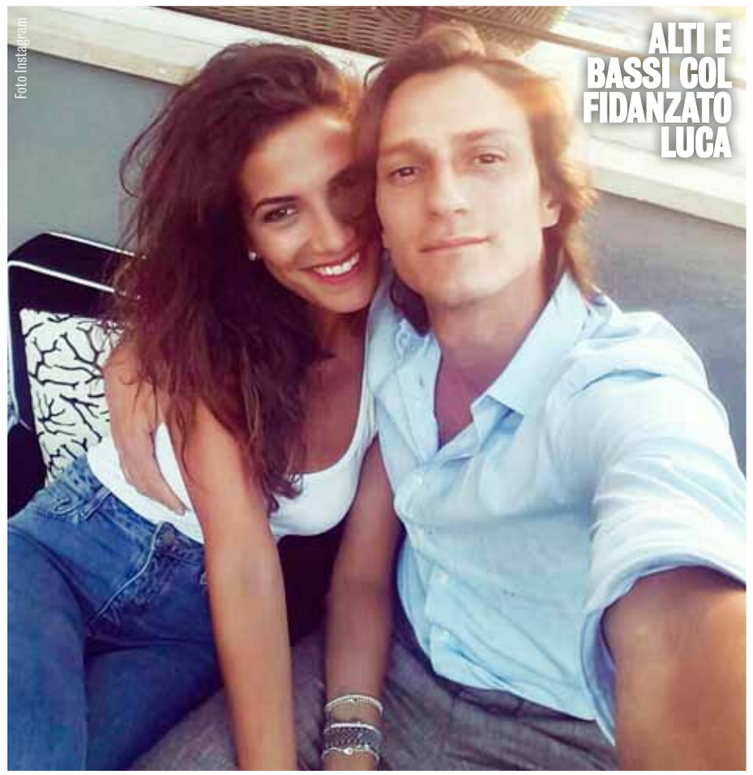
Foto Instagram

ALTI E BASSI COL FIDANZATO LUCA

In palestra si mantiene in forma


Esercizi aerobici...


...e a corpo libero

ALLENAMENTO Sopra, Roberta Morise nella palestra romana Get Busy di Giorgio Ceci, il personal trainer che la segue. «Preferisco esercizi a corpo libero, mi concentro su gambe e glutei, quel poco che basta per tenersi toniche», racconta la conduttrice. «Non seguo diete particolari: adoro le verdure, le cucino in tutti i modi e non rinuncio nemmeno alla pasta».

◂◂ *Volpe*), ma fin dal primo giorno io, con lui, mi sono sentita a casa: è una persona squisita e ironica». Intanto è rientrato anche l'allarme rosso per la chiusura del programma. Con l'arrivo del neodirettore di Rai Due, Carlo Freccero, si era parlato di un possibile stop, ma salvo colpi di scena (e con una riduzione dei costi), la trasmissione di Michele Guardì sarà in onda anche nella prossima stagione: «E io spero di esserci di nuovo!», dice Roberta che ora si sveglia tutti i giorni alle 7 del mattino. Poi in studio fino all'ora di pranzo e pomeriggio diviso fra lo studio del copione e gli allenamenti in palestra: «**L'adrenalina è costante e proprio questo mi ha permesso anche di perdere qualche chilo. È un tipo di energia che ho sempre ricercato.** Ho perso circa 7 chili in poco tempo e chi è abituato a vedermi con più forme si sorprende. In effetti li ho persi quasi tutti sul seno... Spesso gli uomini mi dicono che mi preferivano prima perché ora mi vedono più esile,

«L'ENERGIA DELLA TV E' LA MIA MEDICINA»



Una cantante per... fotografa


Le foto del servizio sono di Sara Galimberti...

LA CURIOSITÀ Sopra, Roberta Morise con Sara Galimberti, 33, autrice degli scatti che vedete in queste pagine; la fotografa è anche una cantante, arrivata seconda a Sanremo Giovani 2007 (a ds.). Proprio Roberta quest'anno è la madrina di Casa Sanremo, l'hospitality del Festival della canzone che è prodotta da Gruppo Eventi di Vincenzo Russolillo (sotto, con Roberta).


...seconda a Sanremo Giovani 2007


Roberta madrina di "Casa Sanremo"

ma io sono sempre a mio agio col mio corpo.: ieri come oggi. Semplicemente sono un po' cambiata perché ho più tempo da dedicare a me stessa. **Non seguo neanche diete particolari: ho sempre mangiato sano e spesso mi cucino da sola. Adoro le verdure e non rinuncio alla pasta**». Gli impegni quotidiani in tv hanno portato Roberta a riprendere casa a Roma, dopo un periodo di convivenza a Lugano con l'imprenditore Luca Tognola, che comunque è ancora al suo fianco: «Ora ci vediamo nei weekend. La lontananza mette la storia alla prova: mi sento su una giostra, fra alti e bassi. A fine anno tireremo le somme».

Giorgio Michieletto

Dal 3 al 9 febbraio ritorna Casa Sanremo Vitality's l'hospitality del Festival della Canzone Italiana prodotta da Gruppo Eventi

2 gennaio 2019 Licia Gargiulo Notizie 0



E’ fissata per domenica 3 febbraio 2019 alle 18.00 l’inaugurazione della dodicesima edizione di Casa Sanremo Vitality’s. Nella settimana del Festival di Sanremo, anche quest’anno il Palafiori si trasformerà nel centro nevralgico della Città dei Fiori, accogliendo i protagonisti della kermesse musicale e televisiva più importante d’Italia.

A tagliare il nastro, accanto al patron Vincenzo Russolillo, Presidente Gruppo Eventi, ci sarà una madrina d’eccezione: Roberta Morise, volto di punta della trasmissione di Rai2 I Fatti Vostri e il Maestro orafo Michele Affidato, la cui arte è rinomata in tutto il mondo.

Nel corso degli anni, Casa Sanremo si è affermata come uno dei più importanti punti di aggregazione per artisti e addetti ai lavori, attraverso incontri mirati con il pubblico, esclusive rassegne e ospitando trasmissioni televisive, nel rispetto dell’idea condivisa nel 2008 da Vincenzo Russolillo e Mauro Marino.

Tra le tante novità dell’edizione 2019 (molte altre verranno svelate prossimamante) c’è la collaborazione con Radioimmaginaria che ogni sera vedrà la presenza in Sala Pino Daniele di una giuria di 100 “Millenials”, collegati in diretta con 20 redazioni regionali italiane, impegnati a esprimere il proprio parere sulle canzoni in gara al Festival e che al termine della kermesse decreteranno il loro vincitore.

Una dodicesima edizione dal taglio decisamente giovane, così come testimoniato dall’avvio nei mesi scorsi di Casa Sanremo Tour, evento che ha visto selezionare in tutta Italia oltre mille concorrenti. Cento i selezionati che varcheranno la soglia della Casa già una settimana prima dell’inaugurazione, per partecipare alle Masterclass con docenti ed esperti del mondo dello spettacolo. Solo dieci di loro potranno poi esibirsi sul sempre più ambito palco della Lounge Mango, per poter mostrare il proprio talento e vincere questa prima edizione del concorso.

Si riconfermano, durante la settimana del Festival, i principali appuntamenti: Writers, il salotto in cui gli autori incontrano i lettori; Casa Sanremo per il Sociale, uno spazio interamente dedicato alle iniziative di responsabilità sociale che vedranno dialogare pubblico e privato in un’alchimia perfetta. Nello stesso contesto, particolare attenzione sarà rivolta a “Musica contro le mafie”, Unicef , Never Give Up sino ad arrivare ai Campus formativi, primo fra tutti l’ormai tradizionale incontro rivolto alle scuole liguri a cura della Polizia di Stato.

Non mancheranno gli educational, gli showcooking e il format televisivo “l’Italia in Vetrina” con i prodotti selezionati da Fofò Ferriere e Dispensa Italiana. Tra i momenti più attesi, la consegna del premio destinato alle case discografiche e ai loro artisti: i Soundies Awards, giunti alla quarta edizione, saranno consegnati venerdì 8 febbraio nella Sala Ivan Graziani.

Gli spazi del Palafiori, oltre 7mila metri quadrati, si arricchiranno di un'area dedicata allo show business: il "Corporate Hub", ex sala museale, che quest'anno sarà intitolata all'indimenticato Pepi Morgia.

"Abbiamo voluto confermare gli appuntamenti che in questi 12 anni hanno riscosso un grande successo di pubblico – dichiara Vincenzo Russolillo, ideatore e produttore di Casa Sanremo -ma intendiamo innovare i contenuti, inserendo spazi e momenti in linea con i tempi, creando un'offerta di intrattenimento per un pubblico sempre più giovane. Ritengo che Casa Sanremo – continua Russolillo – nelle ore precedenti e successive allo spettacolo che si terrà all'Ariston, possa confermarsi il punto di riferimento sia per il grande pubblico che per gli addetti ai lavori."

Ancora top-secret il resto del programma che il patron Vincenzo Russolillo sta ultimando in questi giorni, dove non mancheranno sorprese destinate a superare il già eccellente riscontro ottenuto lo scorso anno: 78mila presenze, 370 eventi, 150 ore di attività e ben 9000 pass vip consegnati.

Condividi:

Twitter | Facebook 1 | Google | WhatsApp | Stampa | LinkedIn

Correlati



Sanremo 2017: Tiziano Ferro primo superospite
27 dicembre 2016
In "Televisione"



"Premio Ravera: una canzone è per sempre 2016"
7 settembre 2016
In "Premiazioni"



Ornella Vanoni a Roma per presentare il suo album "Un pugno di stelle"
23 febbraio 2018
In "Musica"

CASA SANREMO FESTIVAL DI SANREMO

Articoli Consigliati

by mgid

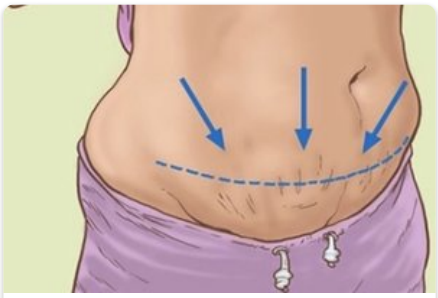

Fate questo prima di dormire e perderete 35 kg in 3 settimane!



Metodo casalingo per dolori a articolazioni, schiena e testa



Questo trucco strano migliora la qualità dell'udito

Biostenix Sensi Oil

eVershow
news dal mondo dello spettacolo

(HTTP://WWW.EVERSHOW.IT)



Utilizziamo i cookie per essere sicuri che tu possa avere la migliore esperienza sul nostro sito. Se continui ad utilizzare questo sito noi assumiamo che tu ne sia felice. Ok Leggi di più (http://www.evershow.it/privacy-e-cookie/)

VINCENZO RUSSOLILLO E ROBERTA MORISE, IL PROSSIMO 3 FEBBRAIO, INAUGURERANNO LA 12ESIMA EDIZIONE DI CASA SANREMO VITALITY'S

REDAZIONE (HTTP://WWW.EVERSHOW.IT/AUTHOR/MARIA-LA-PIRA/)

E' fissata per domenica 3 febbraio 2019 alle 18.00 l'inaugurazione della dodicesima edizione di Casa Sanremo Vitality's. Nella settimana del Festival di Sanremo, anche quest'anno il Palafiori si trasformerà nel centro nevralgico della Città dei Fiori, accogliendo i protagonisti della kermesse musicale e televisiva più importante d'Italia. A tagliare il nastro, accanto al patron Vincenzo Russolillo, Presidente Gruppo Eventi, ci sarà una madrina d'eccezione: Roberta Morise, volto di punta della trasmissione di Rai2 I Fatti Vostri e il Maestro orafo Michele Affidato, la cui arte è rinomata in tutto il mondo. Nel corso degli anni, Casa Sanremo si è affermata come uno dei più importanti punti di aggregazione per artisti e addetti ai lavori, attraverso incontri mirati con il pubblico, esclusive rassegne e ospitando trasmissioni televisive, nel rispetto dell'idea condivisa nel 2008 da Vincenzo Russolillo e Mauro Marino. Tra le tante novità dell'edizione 2019 (molte altre verranno svelate prossimamante) c'è la collaborazione con Radioimmaginaria che ogni sera vedrà la presenza in Sala Pino Daniele di una giuria di 100 "Millenials", collegati in diretta con 20 redazioni regionali italiane, impegnati a esprimere il proprio parere sulle canzoni in gara al Festival e che al termine della kermesse decreteranno il loro vincitore. Una dodicesima edizione dal taglio decisamente giovane, così come testimoniato dall'avvio nei mesi scorsi di Casa Sanremo Tour, evento che ha visto selezionare in tutta Italia oltre mille concorrenti. Cento i selezionati che varcheranno la soglia della Casa già una settimana prima dell'inaugurazione, per partecipare alle Masterclass con docenti ed esperti del mondo dello spettacolo. Solo dieci di loro potranno poi esibirsi sul sempre più ambito palco della Lounge Mango, per poter mostrare il proprio talento e vincere questa prima edizione del concorso. Si riconfermano, durante la settimana del Festival, i principali appuntamenti: Writers, il salotto in cui gli autori incontrano i lettori; Casa Sanremo per il Sociale, uno spazio interamente dedicato alle iniziative di responsabilità sociale che vedranno dialogare pubblico e privato in un'alchimia perfetta. Nello stesso contesto, particolare attenzione sarà rivolta a "Musica contro le mafie", Unicef , Never Give Up sino ad arrivare ai Campus formativi, primo fra tutti l'ormai tradizionale incontro rivolto alle scuole liguri a cura della Polizia di Stato. Non mancheranno gli educational, gli showcooking e il format televisivo "l'Italia in Vetrina" con i prodotti selezionati da Fofò Ferriere e Dispensa Italiana. Tra i momenti più attesi, la consegna del premio destinato alle case discografiche e ai loro artisti: i Soundies Awards, giunti alla quarta edizione, saranno consegnati venerdì 8 febbraio nella Sala Ivan Graziani. Gli spazi del Palafiori, oltre 7mila metri quadrati, si arricchiranno di un'area dedicata allo show business: il "Corporate Hub", ex sala museale, che quest'anno sarà intitolata all'indimenticato Pepi Morgia. "Abbiamo voluto confermare gli appuntamenti che in questi 12 anni hanno riscosso un grande successo di pubblico – dichiara Vincenzo Russolillo, ideatore e produttore di Casa Sanremo - ma intendiamo innovare i contenuti, inserendo spazi e momenti in linea con i tempi, creando un'offerta di intrattenimento per un pubblico sempre più giovane. Ritengo che Casa Sanremo – continua Russolillo – nelle ore precedenti e successive allo spettacolo che si terrà all'Ariston, possa confermarsi il punto di riferimento sia per il grande pubblico che per gli addetti ai lavori."Ancora top-secret il resto del programma

Utilizziamo i cookie per essere sicuri che tu possa avere la migliore esperienza sul nostro sito. Se continui ad utilizzare questo sito noi assumiamo che tu ne sia felice. Ok Leggi di più (http://www.evershow.it/privacy-e-cookie/)

che il patron Vincenzo Russolillo sta ultimando in questi giorni, dove non mancheranno sorprese destinate a superare il già eccellente riscontro ottenuto lo scorso anno: 78mila presenze, 370 eventi, 150 ore di attività e ben 9000 pass vip consegnati. Per richiedere il pass di accredito: http://panel.gruppoeventi.org/ (http://panel.gruppoeventi.org/)

Tagged: casa sanremo (http://www.evershow.it/tag/casa-sanremo/), Roberta Morise (http://www.evershow.it/tag/roberta-morise/), Vincenzo Russolillo (http://www.evershow.it/tag/vincenzo-russolillo/)

YOU MAY ALSO LIKE...



(http://www.evershow.it/premio-louis-braille-elisa-isoardi-conduttrice-della-tredicesima-edizione-in-onda-su-raiuno/)

0

PREMIO LOUIS BRAILLE, ELISA ISOARDI CONDUTTRICE DELLA TREDICESIMA EDIZIONE IN ONDA SU RAIUNO (HTTP://WWW.EVERSHOW.IT/PREMIO-LOUIS-BRAILLE-ELISA-ISOARDI-CONDUTTRICE-DELLA-TREDICESIMA-EDIZIONE-IN-ONDA-SU-RAIUNO/)

27 dicembre 2018 (http://www.evershow.it/2018/12/27/)

Utilizziamo i cookie per essere sicuri che tu possa avere la migliore esperienza sul nostro sito. Se continui ad utilizzare questo sito noi assumiamo che tu ne sia felice. Ok Leggi di più (http://www.evershow.it/privacy-e-cookie/)

SPETTACOLI



ADDIO ALDO
Scompare a cento anni Aldo Parisot, leggenda del violoncello



SHOW IN TV
Ascolti, Roberto Bolle stravince nel prime time: e sui social è boom di interazioni



NOZZE SUPERVIP
Lady Gaga si sposerà a Venezia sul Canal Grande: matrimonio faraonico da 5 milioni di euro

Il pop dell'ebolitana Anzillotta conquista il web con il suo video



di Luca Visconti

«Tanti sacrifici, tanto sudore e fatica, ma finalmente ci siamo. Ho buttato il sangue, io nei sogni ci credo». Così Rubina Anzillota presenta il suo singolo "Tracce di me", che si spera possa anticipare un album completo.

Ha partecipato al recente "Casa Sanremo", dove si è fatta notare per la sua timbrica calda a passionale, ma ora è il momento di spiccare il volo per l'ebolitana, uscita con il video-singolo "Tracce di me", capace di raggiungere quasi ventimila visualizzazioni su Youtube. Adesso bisogna raccogliere i frutti seminati sette anni fa con il suo primo brano "Unica". "Tracce di me" disponibile su tutte le piattaforme digitali, prodotto dall'etichetta "Officina della Musica" di Gianfranco Caliendo, storico leader de "Il Giardino dei Semplici", è stato scritto e musicato da Vincenzo Romano ma porta anche la firma di Rubina, autrice della melodia.

Ad incarnare appieno lo spirito del brano è il video, diretto dal regista Rocco Galluzzi, realizzato da B2b Film, guidata da Alfonso Paoletta che ha voluto esaltare lo stile mai banale di Rubina e la sua vocalità "vestendolo" di eleganza, mentre il master del brano è stato eseguito alla "Different Lab" di Fabio Musta. Registrato ai Luma Studio di Salerno, l'inedito è curato negli arrangiamenti da Lucio Auciello e Mario Villani. Un connubio tra salernitani che dimostra una sinergia tra le parti in campo quando si deve lanciare un prodotto e non la famosa invidia tra artisti, di cui si parla spesso nella nostra provincia. «"Tracce di me" rappresenta la tappa attuale del mio percorso artistico - spiega Rubina - un percorso intrapreso da ragazzina, portato avanti in questi anni con sacrificio e dedizione totale. Una meravigliosa avventura che mi ha dato tante soddisfazioni: non sono mancati i momenti difficili che ho sempre superato facendo ricorso alla mia determinazione che mi spinge a non mollare mai».

Mercoledì 2 Gennaio 2019, 06:34

© RIPRODUZIONE RISERVATA



Incidente ferroviario in Danimarca, le immagini dei treni coinvolti

IL VIDEO PIU' VISTO



Ricky Martin è di nuovo papà

+ VAI A TUTTI I VIDEO



LE PIÙ CONDIVISE



L'INTERVISTA
Lino Banfi: «Un napoletano mi ha sfamato quando non avevo una lira»
di Silvia Natella

TRUSSARDI

Casa Sanremo Vitality's l'hospitality del Festival della Canzone Italiana

gennaio 02, 2019



CONDIVIDI

Etichette

sanremofestival

saremo

Dal 3 al 9 febbraio ritorna Casa

Sanremo Vitality's

l'hospitality del Festival

della Canzone Italiana prodotta da

Gruppo Eventi *Taglio del nastro*

con Roberta Morise Tante le novità tra

cui una giuria di Millenials e centinaia di

appuntamenti . La musica è firmata da

Radio 105 e Radio Subasio

E' fissata per domenica **3 febbraio 2019** alle **18.00** l'inaugurazione della dodicesima edizione di **Casa Sanremo Vitality's**. Nella settimana del Festival di Sanremo, anche quest'anno il Palafiori si trasformerà nel centro nevralgico della Città dei Fiori, accogliendo i protagonisti della kermesse musicale e televisiva più importante d'Italia.

A tagliare il nastro, accanto al patron **Vincenzo Russolillo**, Presidente Gruppo Eventi, ci sarà una madrina d'eccezione: **Roberta Morise**, volto di punta della trasmissione di Rai2 I Fatti Vostri e il Maestro orafo **Michele Affidato**, la cui arte è rinomata in tutto il mondo.

Nel corso degli anni, Casa Sanremo si è affermata come uno dei più importanti punti di aggregazione per artisti e addetti ai lavori, attraverso incontri mirati con il pubblico, esclusive rassegne e ospitando trasmissioni televisive, nel rispetto dell'idea condivisa nel 2008 da Vincenzo Russolillo e **Mauro Marino**.

Tra le tante novità dell'edizione 2019 (molte altre verranno svelate prossimamante) c'è la collaborazione con Radioimmaginaria che ogni sera vedrà la presenza in Sala Pino Daniele di una giuria di **100 "Millenials**", collegati in diretta con 20 redazioni regionali italiane, impegnati a esprimere il proprio parere sulle canzoni in gara al Festival e che al termine della kermesse decreteranno il loro vincitore.





Una dodicesima edizione dal tagli

Per riprendermi dal mi è bastato usare metodo

Ann. Survey Virtual

Ulteriori info

mondo dello spettacolo. Solo dieci di loro potranno poi esibirsi sul sempre più ambito palco della Lounge Mango, per poter mostrare il proprio talento e vincere questa prima edizione del concorso.

Si riconfermano, durante la settimana del Festival, i principali appuntamenti: **Writers**, il salotto in cui gli autori incontrano i lettori; **Casa Sanremo per il Sociale,** uno spazio interamente dedicato alle iniziative di responsabilità sociale che vedranno dialogare pubblico e privato in un'alchimia perfetta. Nello stesso contesto, particolare attenzione sarà rivolta a **"Musica contro le mafie"**, **Unicef** , **Never Give Up** sino ad arrivare ai **Campus** formativi, primo fra tutti l'ormai tradizionale incontro rivolto alle scuole liguri a cura della **Polizia di Stato.**

Non mancheranno gli **educational**, gli **showcooking** e il format televisivo **"l'Italia in Vetrina"** con i prodotti selezionati da Fofò Ferriere e Dispensa Italiana. Tra i momenti più attesi, la consegna del premio destinato alle case discografiche e ai loro artisti: i **Soundies Awards**, giunti alla quarta edizione, saranno consegnati venerdì 8 febbraio nella Sala Ivan Graziani.

Gli spazi del Palafiori, oltre 7mila metri quadrati, si arricchiranno di un'area dedicata allo show business: il "Corporate Hub", ex sala

museale, che quest'anno sarà intitolata all'indimenticato **Pepi Morgia**.

"Abbiamo voluto confermare gli appuntamenti che in questi 12 anni hanno riscosso un grande successo di pubblico – **dichiara Vincenzo Russolillo, ideatore e produttore di Casa Sanremo** *-ma intendiamo innovare i contenuti, inserendo spazi e momenti in linea con i tempi, creando un'offerta di intrattenimento per un pubblico sempre più giovane. Ritengo che Casa Sanremo* – **continua Russolillo** – *nelle ore precedenti e successive allo spettacolo che si terrà all'Ariston, possa confermarsi il punto di riferimento sia per il grande pubblico che per gli addetti ai lavori."*

Per riprendermi dal
mi è bastato usare
metodo

Ann. Survey Virtual

Ulteriori info

Ancora top-secret il resto del programma che il patron Vincenzo Russolillo sta ultimando in questi giorni, dove non mancheranno sorprese destinate a superare il già eccellente riscontro ottenuto lo scorso anno: 78mila presenze, 370 eventi, 150 ore di attività e ben 9000 pass vip consegnati.

ETICHETTE: SANREMOFESTIVAL, SAREMO

CONDIVIDI

Commenti

Inserisci il tuo commento...

Corsi per Pilota di Droni
Grandi Opportunità di Lavoro con i Droni. Diver Professionista

Casa Sanremo Vitality's con Russolillo e Morise

Da **Redazione** - gennaio 3, 2019



É fissata per **domenica 3 febbraio 2019** alle 18.00 l'**inaugurazione della dodicesima edizione di Casa Sanremo Vitality's**. Nella settimana del Festival di Sanremo, anche quest'anno il Palafiori si trasformerà nel centro nevralgico della Città dei Fiori, accogliendo i protagonisti della kermesse musicale e televisiva più importante d'Italia. A tagliare il nastro, accanto al patron **Vincenzo Russolillo**, Presidente Gruppo Eventi, ci sarà una madrina d'eccezione: **Roberta Morise**, volto di punta della trasmissione di Rai2 I Fatti Vostri e il Maestro orafo Michele Affidato, la cui arte è rinomata in tutto il mondo.

Nel corso degli anni, Casa Sanremo si è affermata come uno dei più importanti punti di aggregazione per artisti e addetti ai lavori, attraverso incontri mirati con il pubblico, esclusive rassegne e ospitando trasmissioni televisive, nel rispetto dell'idea condivisa nel 2008 da Vincenzo Russolillo e Mauro Marino. Tra le tante novità dell'edizione 2019 (molte altre verranno svelate prossimamante) c'è la collaborazione con Radioimmaginaria che ogni sera vedrà la presenza in Sala Pino Daniele di una giuria di 100 "Millenials", collegati in diretta con 20 redazioni regionali italiane, impegnati a esprimere il proprio parere sulle canzoni in gara al Festival e che al termine della kermesse decreteranno il loro vincitore.

Una dodicesima edizione dal taglio decisamente giovane, così come testimoniato dall'avvio nei mesi scorsi di Casa Sanremo Tour, evento che ha visto selezionare in tutta Italia oltre mille concorrenti. Cento i selezionati che varcheranno la soglia della Casa già una settimana prima dell'inaugurazione, per partecipare alle Masterclass con docenti ed esperti del mondo dello spettacolo. Solo dieci di loro potranno poi esibirsi sul sempre più ambito palco della Lounge Mango, per poter mostrare il proprio talento e vincere questa prima edizione del concorso.

Si riconfermano, durante la settimana del Festival, i principali appuntamenti: Writers, il salotto in cui gli autori incontrano i lettori; Casa Sanremo per il Sociale, uno spazio interamente dedicato alle iniziative di responsabilità sociale che vedranno dialogare pubblico e privato in un'alchimia perfetta. Nello stesso contesto, particolare attenzione sarà rivolta a "Musica contro le mafie", Unicef , Never Give Up sino ad arrivare ai Campus formativi, primo fra tutti l'ormai tradizionale incontro rivolto alle scuole liguri a cura della Polizia di Stato. Non mancheranno gli educational, gli showcooking e il format televisivo "l'Italia in Vetrina" con i prodotti selezionati da Fofò Ferriere e Dispensa Italiana.

Tra i momenti più attesi, la consegna del premio destinato alle case discografiche e ai loro artisti: i Soundies Awards, giunti alla quarta edizione, saranno consegnati venerdì 8 febbraio nella Sala Ivan Graziani. Gli spazi del Palafiori, oltre 7mila metri quadrati, si arricchiranno di un'area dedicata

allo show business: il "Corporate Hub", ex sala museale, che quest'anno sarà intitolata all'indimenticato Pepi Morgia.

"Abbiamo voluto confermare gli appuntamenti che in questi 12 anni hanno riscosso un grande successo di pubblico – dichiara Vincenzo Russolillo, ideatore e produttore di Casa Sanremo -*ma intendiamo innovare i contenuti, inserendo spazi e momenti in linea con i tempi, creando un'offerta di intrattenimento per un pubblico sempre più giovane. Ritengo che Casa Sanremo* – continua Russolillo – *nelle ore precedenti e successive allo spettacolo che si terrà all'Ariston, possa confermarsi il punto di riferimento sia per il grande pubblico che per gli addetti ai lavori".*

Ancora top-secret il resto del programma che il patron Vincenzo Russolillo sta ultimando in questi giorni, dove non mancheranno sorprese destinate a superare il già eccellente riscontro ottenuto lo scorso anno: 78mila presenze, 370 eventi, 150 ore di attività e ben 9000 pass vip consegnati.

RIETI

Lunedì 7 Gennaio - agg. **12:31**


Per pareti esterne e interne
www.decodecking.it
Scopri Ultrashield

Rieti, la reatina Gaia Antinelli a casa Sanremo con gli ABC Positive

RIETI >

Venerdì 4 Gennaio 2019 di Lorenzo Quirini



RIETI - Gli ABC Positive si piazzano tra i vincitori del contest “Musica Contro Le Mafie” grazie al brano “Antropofobia”. Un’altra soddisfazione per Vanessa, Michele e per la reatina Gaia Antinelli, detentori del premio“Illumina il Tuo Percorso – Under 35”. Per loro, oltre a 1000€ da investire in attrezzature musicali e registrazioni in studio, anche la possibilità di calcare un palco particolarmente ambito.

Una delle location di Casa Sanremo attende il trio, che il 5 febbraio suonerà al Teatro Ivan Graziani, non lontano dal celeberrimo Ariston. «Per noi esibirsi a Casa Sanremo rappresenta un’ottima occasione per diffondere la nostra musica ed il nostro progetto – affermano i 3 musicisti – Non vediamo l’ora».

Quanto all’investimento dei 1000 euto conferiti dalla Siae, gli ABC Positive non hanno dubbi: «La nostra idea è quella di utilizzare questo premio per registrare professionalmente dei nuovi inediti», anticipano.

Un traguardo per cui la band ringrazia i numerosi sostenitori che li hanno votati durante il concorso e tutti coloro che li circondano di “energie positive”, in attesa del 5 febbraio, data dell’esibizione e dell’apertura del Festival vero e proprio.

© *RIPRODUZIONE RISERVATA*

MyPLAY


Lega, scritte con insulti sui muri della sede in via Bellerio

Golden Globes, dallo strascico di Lady Gaga alle paillettes di Penelope Cruz: il red carpet a Beverly Hills

Matera ricoperta di neve, la vista dal drone è spettacolare

Le Befane a Venezia si sfidano in una regata sul Canal Grande

SMART CITY ROMA

SITUAZIONE DEL TRAFFICO



RIETI


Rieti, il Selci strapazza il Velinia, prende quota il Quintilianum. Seconda: commenti XIII giornata


Rieti, Canneto batte Capradosso, tre punti d'oro per l'Alba S.Elia. Prima: commenti XIII giornata

Dukascopy Europe ECN - EUR/USD spread da 0.1 pip
Sicurezza Svizzera. Apri il tuo conto Forex/CFD! dukascopy.com/Europe

Il tranese Michele Balducci a casa Sanremo con gli ABC Positive

A cura di **Vittorio Cassinesi**
Trani, venerdì 4 gennaio 2019

Be Social
Condividi l'articolo
18 Mi piace Tweet



Gli ABC Positive si piazzano tra i vincitori del contest **"Musica Contro Le Mafie"** grazie al brano "Antropofobia".



Un'altra soddisfazione per il tranese Michele Balducci, Vanessa Casu, e Gaia Antinelli, detentori del premio "Illumina il Tuo Percorso – Under 35".
"Per loro, - come riportato nell'intervista al Messaggero.it - oltre a 1000€ da investire in attrezzature musicali e registrazioni in studio, anche la possibilità di calcare un palco particolarmente ambito.

Per p
esterne e
Scopri Ult
www.deco
BE SOCIAL
Trani News
4625 "Mi piace"
Website: www
Mi piace questa Pagi
Piace a 1 amico
Trani



Una delle location di Casa Sanremo attende il trio, che il 5 febbraio suonerà al Teatro Ivan Graziani, non lontano dal celeberrimo Ariston.
«Per noi esibirsi a Casa Sanremo rappresenta un'ottima occasione per diffondere la nostra musica ed il nostro progetto – affermano i 3 musicisti – Non vediamo l'ora».

Quanto all'investimento dei 1000 euto conferiti dalla Siae, gli ABC Positive non hanno dubbi: «La nostra idea è quella di utilizzare questo premio per registrare professionalmente dei nuovi inediti», anticipano.

Un traguardo - conclude l'intervista - per cui la band ringrazia i numerosi sostenitori che li hanno votati durante il concorso e tutti coloro che li circondano di "energie positive", in attesa del 5 febbraio, data dell'esibizione e dell'apertura del Festival vero e proprio".

18 Mi piace Tweet Share G+





adv

FOTO GALLERY



Trani Sul Filo Il teatro



Cattedrale Trani Gran
Capodanno

VIDEO GALLERY

Trani Aperi Tango Cha

Opportunità Mi sono ripreso dal fallimento solo usan
metodo

© 2014 Copyright **Trani News**
Info News - Testata giornalistica di Trani
Direttore Responsabile: Mario Schiralli
Autorizzazione del Tribunale di Trani n. 9/09

Cookie Policy

press,commtech. the leading company in local digital advertising

Riviera24.it

#SANREMO2019

Casa Sanremo Vitality's, taglio del nastro con Roberta Morise e Michele Affidato foto

Tante le novità tra cui una giuria di Millenials e centinaia di appuntamenti

di **Comunicato Stampa** - 06 gennaio 2019



Sanremo. E' fissata per **domenica 3 febbraio alle 18** l'inaugurazione della dodicesima edizione di **Casa Sanremo Vitality's**. Nella settimana del **Festival di Sanremo,** anche quest'anno il **Palafiori** si trasformerà nel centro nevralgico della Città dei Fiori, accogliendo i protagonisti della kermesse musicale e televisiva più importante d'Italia.

A tagliare il nastro, accanto al patron **Vincenzo Russolillo**, presidente Gruppo Eventi, ci sarà una madrina d'eccezione: **Roberta Morise,** volto di punta della trasmissione di Rai2 I Fatti Vostri e il maestro orafo **Michele Affidato**, la cui arte è rinomata in tutto il mondo.

Nel corso degli anni, Casa Sanremo si è affermata come uno dei più importanti punti di aggregazione per artisti e addetti ai lavori, attraverso incontri mirati con il pubblico, esclusive rassegne e ospitando trasmissioni televisive, nel rispetto dell'idea condivisa nel 2008 da Vincenzo Russolillo e Mauro Marino.

Tra le tante novità dell'edizione 2019 (molte altre verranno svelate prossimamante) c'è la collaborazione con Radioimmaginaria che ogni sera vedrà la presenza in Sala Pino Daniele di una **giuria di 100 "Millenials",** collegati in diretta con 20 redazioni regionali italiane, impegnati a

Impostazioni sulla privacy

della
kermesse decreteranno il loro vincitore.

Una dodicesima edizione dal taglio decisamente giovane, così come testimoniato dall'avvio nei mesi scorsi di Casa Sanremo Tour, evento che ha visto selezionare in tutta Italia oltre mille concorrenti. Cento i selezionati che varcheranno la soglia della Casa già una settimana prima dell'inaugurazione, per partecipare alle Masterclass con docenti ed esperti del mondo dello spettacolo. Solo dieci di loro potranno poi esibirsi sul sempre più ambito palco della Lounge Mango, per poter mostrare il proprio talento e vincere questa prima edizione del concorso.

Si riconfermano, durante la settimana del Festival, i principali appuntamenti: Writers, il salotto in cui gli autori incontrano i lettori; Casa Sanremo per il Sociale, uno spazio interamente dedicato alle iniziative di responsabilità sociale che vedranno dialogare pubblico e privato in un'alchimia perfetta. Nello stesso contesto, particolare attenzione sarà rivolta a "Musica contro le mafie", Unicef, Never Give Up sino ad arrivare ai campus formativi, primo fra tutti l'ormai tradizionale incontro rivolto alle scuole liguri a cura della Polizia di Stato.

Non mancheranno gli educational, gli showcooking e il format televisivo "l'Italia in Vetrina" con i prodotti selezionati da Fofò Ferriere e Dispensa Italiana. Tra i momenti più attesi, la consegna del premio destinato alle case discografiche e ai loro artisti: i Soundies Awards, giunti alla quarta edizione, saranno consegnati venerdì 8 febbraio nella Sala Ivan Graziani.

Gli spazi del Palafiori, oltre 7mila metri quadrati, si arricchiranno di un'area dedicata allo show business: il "Corporate Hub", ex sala museale, che quest'anno sarà intitolata all'indimenticato Pepi Morgia. *"Abbiamo voluto confermare gli appuntamenti che in questi 12 anni hanno riscosso un grande successo di pubblico* – dichiara **Vincenzo Russolillo,** ideatore e produttore di Casa Sanremo – *ma intendiamo innovare i contenuti, inserendo spazi e momenti in linea con i tempi, creando un'offerta di intrattenimento per un pubblico sempre più giovane. Ritengo che Casa Sanremo* – continua Russolillo – *nelle ore precedenti e successive allo spettacolo che si terrà all'Ariston, possa confermarsi il punto di riferimento sia per il grande pubblico che per gli addetti ai lavori".*

Ancora top-secret il resto del programma che il patron Vincenzo Russolillo sta ultimando in questi giorni, dove non mancheranno sorprese destinate a superare il già eccellente riscontro ottenuto lo scorso anno: 78mila presenze, 370 eventi, 150 ore di attività e ben 9000 pass vip consegnati.

Ads by ventis.it







12 soldiers - Guardalo su CHILI senza vincoli di abbonamento
chili.com | Sponsorizzato

Impostazioni sulla privacy

Impara l'inglese
Impara il tedesco
Impara lo spagnolo
Impara il portoghese
www.babbel.com

Gruppo Eventi, torna Casa Sanremo Vitality's con Vincenzo Russolillo e Roberta Morise

Pubblicato il 7 gennaio 2019 da Carlo Dutto

G+ Tweet Mi piace 0



E' fissata per **domenica 3 febbraio 2019** alle 18.00 l'inaugurazione della dodicesima edizione di **Casa Sanremo Vitality's**. Nella settimana del **Festival di Sanremo**, anche quest'anno il Palafiori si trasformerà nel centro nevralgico della Città dei Fiori, accogliendo i protagonisti della kermesse musicale e televisiva più importante d'Italia. A tagliare il nastro, accanto al patron **Vincenzo Russolillo**, Presidente Gruppo Eventi, ci sarà una madrina d'eccezione: **Roberta Morise,** volto di punta della trasmissione di Rai2 I Fatti Vostri e il Maestro orafo *Michele Affidato*, la cui arte è rinomata in tutto il mondo. Nel corso degli anni, Casa Sanremo si è affermata come uno dei più importanti punti di aggregazione per artisti e addetti ai lavori, attraverso incontri mirati con il pubblico, esclusive rassegne e ospitando trasmissioni televisive, nel rispetto dell'idea condivisa nel 2008 da Vincenzo Russolillo e Mauro Marino. Tra le tante novità dell'edizione 2019 (molte altre verranno svelate prossimamente) c'è la collaborazione con **Radioimmaginaria** che ogni sera vedrà la presenza in Sala Pino Daniele di una giuria di 100 "Millenials", collegati in diretta con 20 redazioni regionali italiane, impegnati a esprimere il proprio parere sulle canzoni in gara al Festival e che al termine della kermesse decreteranno il loro vincitore. Una dodicesima edizione dal taglio decisamente giovane, così come testimoniato dall'avvio nei mesi scorsi di **Casa Sanremo Tour,** evento che ha visto selezionare in tutta Italia oltre mille concorrenti. Cento i selezionati che varcheranno la soglia della Casa già una settimana prima dell'inaugurazione, per partecipare alle Masterclass con docenti ed esperti del mondo dello spettacolo. Solo dieci di loro potranno poi esibirsi sul sempre più ambito palco della Lounge Mango, per poter mostrare il proprio talento e vincere questa prima edizione del concorso. Si riconfermano, durante la settimana del Festival, i principali appuntamenti: Writers, il salotto in cui gli autori incontrano i lettori; Casa Sanremo per il Sociale, uno spazio interamente dedicato alle iniziative di responsabilità sociale che vedranno dialogare pubblico e privato in un'alchimia perfetta. Nello stesso contesto, particolare attenzione sarà rivolta a "Musica contro le mafie", Unicef , Never Give Up sino ad arrivare ai Campus formativi, primo fra tutti l'ormai tradizionale incontro rivolto alle scuole liguri a cura della Polizia di Stato. Non mancheranno gli educational, gli showcooking e il format televisivo "l'Italia in Vetrina" con i prodotti selezionati da Fofò Ferriere e Dispensa Italiana. Tra i momenti più attesi, la consegna del premio destinato alle case discografiche e ai loro artisti: i **Soundies Awards,** giunti alla quarta edizione, saranno consegnati venerdì 8 febbraio nella Sala Ivan Graziani. Gli spazi del Palafiori, oltre 7mila metri quadrati, si arricchiranno di un'area dedicata allo show business: il "Corporate Hub", ex sala museale, che quest'anno sarà intitolata all'indimenticato **Pepi Morgia**. "Abbiamo voluto confermare gli appuntamenti che in questi 12 anni hanno riscosso un grande successo di pubblico – dichiara Vincenzo Russolillo, ideatore e produttore di Casa Sanremo -ma intendiamo innovare i contenuti, inserendo spazi e momenti in linea con i tempi, creando un'offerta di intrattenimento per un pubblico sempre più giovane. Ritengo che Casa Sanremo – continua Russolillo – nelle ore precedenti e successive allo spettacolo che si terrà all'Ariston, possa confermarsi il punto di riferimento sia per il grande pubblico che per gli addetti ai lavori."Ancora top-secret il resto del programma che il patron Vincenzo Russolillo sta ultimando in questi giorni, dove non mancheranno sorprese destinate a superare il già



NELLA STESSA RUBRICA


Cosenza, 6 gennaio: CarusoTvExpo con "I corvi" di Henry Becque diretto da Bolchi


DRINK: presentata a Roma la Guida ai Cocktail bar d'Italia 2019 di BlueBlazer


Roma, 8/11 gennaio: alla Casa del Cinema Effetto Cinema! I quattro Cavalieri della fantasia


Roma, 5 gennaio: una calza con i baffi in aiuto degli animali meno fortunati


Uscite al cinema, 1-3 gennaio 2019

TUTTI GLI ARTICOLI

eccellente riscontro ottenuto lo scorso anno: 78mila presenze, 370 eventi, 150 ore di attività e ben 9000 pass vip consegnati.

Per richiedere il pass di accredito: http://panel.gruppoeventi.org/

Close-Up
3,106 likes
Like Page
Send Message
1 friend likes this

© Close-up: Storie della Visione - Rivista registrata presso il tribunale di Roma al nr. 312/2002 il 7 Giugno 2002

(http://www.igeasantimo.it)

Lunedì 07 Gennaio 2019 - 18:01

(https://www.youtube.com/c/QuotidianoRomaOfficial)
(https://plus.google.com/+QuotidianoRomaOfficial)
(https://twitter.com/quotidiano_roma)
(https://www.facebook.com/Quotidiano.Roma)

ROMA
QUOTIDIANO D'INFORMAZIONE FONDATO NEL 1862

(/)

LOGIN (/user) / REGISTRATI (/user/register)

Torna Casa Sanremo Vitality's: tanti eventi durante il Festival



(/curiosita/levento/torna-casa-sanremo-vitalitys-tanti-eventi-durante-il-festival)

È fissata per domenica **3 febbraio 2019** alle **18.00** l'inaugurazione della dodicesima edizione di **Casa Sanremo Vitality's**. Nella settimana del Festival di Sanremo, anche quest'anno il Palafiori si trasformerà nel centro nevralgico della Città dei Fiori, accogliendo i protagonisti della kermesse musicale e televisiva più importante d'Italia.

A tagliare il nastro, accanto al patron **Vincenzo Russolillo**, Presidente Gruppo Eventi, ci sarà una madrina d'eccezione: **Roberta Morise**, volto di punta della trasmissione di Rai2 I Fatti Vostri e il Maestro orafo **Michele Affidato**, la cui arte è rinomata in tutto il mondo.

Nel corso degli anni, Casa Sanremo si è affermata come uno dei più importanti punti di aggregazione per artisti e addetti ai lavori, attraverso incontri mirati con il pubblico, esclusive rassegne e ospitando trasmissioni televisive, nel rispetto dell'idea condivisa nel 2008 da Vincenzo Russolillo e **Mauro Marino**.

Tra le tante novità dell'edizione 2019 (molte altre verranno svelate prossimamante) c'è la collaborazione con Radioimmaginaria che ogni sera vedrà la presenza in Sala Pino Daniele di una giuria di **100 "Millenials**", collegati in diretta con 20 redazioni regionali italiane, impegnati a esprimere il proprio parere sulle canzoni in gara al Festival e che al termine della kermesse decreteranno il loro vincitore.

Una dodicesima edizione dal taglio decisamente giovane, così come testimoniato dall'avvio nei mesi scorsi di **Casa Sanremo Tour,** evento che ha visto selezionare in tutta Italia oltre mille concorrenti. Cento i selezionati che varcheranno la soglia della Casa già una settimana prima dell'inaugurazione, per partecipare alle Masterclass con docenti ed esperti del mondo dello spettacolo. Solo dieci di loro potranno poi esibirsi sul sempre più ambito palco della Lounge Mango, per poter mostrare il proprio talento e vincere questa prima edizione del concorso.

Si riconfermano, durante la settimana del Festival, i principali appuntamenti: **Writers**, il salotto in cui gli autori incontrano i lettori; **Casa Sanremo per il Sociale,** uno spazio interamente dedicato alle iniziative di responsabilità sociale che vedranno dialogare pubblico e privato in un'alchimia perfetta. Nello stesso contesto, particolare attenzione sarà rivolta a **"Musica contro le mafie"**, **Unicef** , **Never Give Up** sino ad arrivare ai **Campus** formativi, primo fra tutti l'ormai tradizionale incontro rivolto alle scuole liguri a cura della **Polizia di Stato.**

Non mancheranno gli **educational**, gli **showcooking e** il format televisivo **"l'Italia in Vetrina"** con i prodotti selezionati da Fofò Ferriere e Dispensa Italiana. Tra i momenti più attesi, la consegna del premio destinato alle case discografiche e ai loro artisti: i **Soundies Awards**, giunti alla quarta edizione, saranno consegnati venerdì 8 febbraio nella Sala Ivan Graziani.

Gli spazi del Palafiori, oltre 7mila metri quadrati, si arricchiranno di un'area dedicata allo show business: il "Corporate Hub", ex sala museale, che quest'anno sarà intitolata all'indimenticato **Pepi Morgia**.

"Abbiamo voluto confermare gli appuntamenti che in questi 12 anni hanno riscosso un grande successo di pubblico – **dichiara Vincenzo Russolillo, ideatore e produttore di Casa Sanremo** *-ma intendiamo innovare i contenuti, inserendo spazi e momenti in linea con i tempi, creando un'offerta di intrattenimento per un pubblico sempre più giovane. Ritengo che Casa Sanremo –* **continua Russolillo** *– nelle ore precedenti e successive allo spettacolo che si terrà all'Ariston, possa confermarsi il punto di riferimento sia per il grande pubblico che per gli addetti ai lavori."*

Ancora top-secret il resto del programma che il patron Vincenzo Russolillo sta ultimando in questi giorni, dove non mancheranno sorprese destinate a superare il già eccellente riscontro ottenuto lo scorso anno: 78mila presenze, 370 eventi, 150 ore di attività e ben 9000 pass vip consegnati.

15:43 7/01

di Redazione

%3A%2F%2FWWW.ILROMA.NET%2FCURIOSITA%2FLEVENTO%2FTORNA-CASA-

%80%99S%3A%20TANTI%20EVENTI%20DURANTE%20IL%20FESTIVAL%20%7C%20ROMA)

TEATRO E MUSICA NEWS

IL BLOG DI NOTIZIE E INTERVISTE IN TEMPO REALE

Sanremo 2019, biglietti e hotel: come muoversi?

6 gennaio 20196 gennaio 2019 5 Minutes

Volete soggiornare a Sanremo nei giorni del Festival e non avete ancora prenotato? Siete sicuramente un po' in ritardo ma non fuori tempo massimo! Ecco come potreste muovervi.

Per prima cosa sarà fondamentale capire cosa vorreste fare in quei giorni, tra il 5 e il 9 febbraio in riviera ligure. Sanremo in quel periodo non vive propriamente la primavera ma quasi: potreste partire dal Nord Italia con la neve e arrivare tra le palme della Liguria respirando quel clima abbastanza ventilato e caldo da farvi chiedere cosa ci facciate con un cappotto. Pertanto potrete godervi senza dubbio delle splendide giornate, si spera di sole, in una delle più belle località turistiche di mare della nostra penisola. Ovviamente però non state andando a Sanremo in un periodo qualunque dell'anno, e siete consapevoli di non essere lì per buttare via i vostri soldi al Casinò, sebbene una puntatina probabilmente la farete ugualmente (vedrete gente spendere banconote viola in un colpo solo, voi ragguardatevi e non sentitevi in colpa se spenderete solo 5 euro: ricordate che siete lì per il Festival, non per diventare Briatore, a quello ci penserà poi il destino nella vita, ma non fatevi prendere la mano nel vedere i vostri "colleghi" di tavolo spendaccioni).





Dunque come comportarsi? Tutto, dicevamo, cambia a seconda del tipo di soggiorno che vorrete fare. Gli hotel principali di Sanremo registrano oramai il tutto esaurito e quei pochissimi che hanno ancora disponibilità (l'Hotel Londra, per esempio, che ogni anno ospita la maggior parte dei cantanti in gara e altri ospiti e giornalisti) non vi permetteranno di fermarvi per meno di sei notti: l'intera settimana insomma. Il tutto al costo di 400 euro circa, sia che stiate prenotando da soli sia per due. Naturalmente questa è una soluzione impegnativa ma nemmeno troppo fuori dalle righe: potreste trovare una camera in hotel fuori dal centro di Sanremo, come l'Ariston Montecarlo. In quel caso la stanza la troverete anche solo per una notte, al costo di 120 euro: non avrete il lusso del Londra o del Paris ma avrete ugualmente un ottimo servizio in stanze pulite e con colazioni abbondanti. La lontananza dal centro, però, è sicuramente indicativa: a piedi ci vogliono almeno 40 minuti, se vorrete prendere un taxi spenderete circa 15 euro, in una strada non pianeggiante. Da tenere presente che da lì avrete una vista spettacolare della città di Sanremo e della riviera. L'alternativa per spendere meno è sicuramente andare nella vicina Bordighera: lì troverete sicuramente anche alberghi che non approfitteranno del periodo, come la Pensione Kristina, che a soli 60 euro vi darà la possibilità di una stanza doppia. Livello ovviamente nemmeno paragonabile con gli extra lusso del centro sanremese, ma una soluzione adatta se vorrete risparmiare e andare a godervi un po' della città durante le giornate più belle dell'anno. In ogni caso, se vorrete prenotare, non dovreste avere brutte sorprese nemmeno facendolo verso il 25 gennaio in certi alberghi che sono meno presi di mira, ma meglio sempre essere prudenti e non aspettare troppo: se avete già intenzione di andare, prenotate subito! Da Bordighera impiegherete poco in automobile, ma dove parcheggiare poi a Sanremo? Ci sono solo parcheggi a pagamento, e se non avete intenzione di entrare in città con la macchina non siete chiaramente mai stati lì nei giorni del Festival. Sarebbe un suicidio! Non vi muovereste più tra fan che fanno attraversamenti selvaggi per raggiungere i loro beniamini, fotografi, giornalisti, camion di troupe, è normale traffico della città. Evitate l'auto e usate i mezzi se potete: Bordighera è separata da Sanremo solo per una fermata di treno. Questo, ovviamente, se la vostra intenzione sarà di andare a respirare l'aria del Festival, senza entrare al Teatro Ariston, altrimenti non avrete il treno per il ritorno all'hotel, visto che le serate finiscono sempre a notte inoltrata.

Capitolo biglietti: fino a pochi anni fa bastava essere clienti di un hotel e questo vi forniva la possibilità di avere dei biglietti per singole serate all'Ariston, in qualche raro caso anche i ristoratori o i giornalai ve li rivendevano. Ora le cose sono cambiate. Gli alberghi hanno la prelazione che è scaduta a dicembre: quei biglietti, a meno che non li abbiate già prenotati con annesso soggiorno presso l'hotel oppure (difficilissimo) qualcuno abbia più biglietti di quelli richiesti dalla clientela tempo fa, non li avrete più ormai, è decisamente troppo tardi, e venivano dati del resto solo in un numero limitato a ogni struttura. Potrete acquistare gli abbonamenti per le cinque serate su http://sanremo2019.aristonsanremo.com/ (https://teatroemusicanews.com/2019/01/04/riecco-i-legnanesi70-anni-di-storia-al-teatro-della-luna/) da martedì 8 alle 15 a mercoledì 9 gennaio alle 12.30. Dopodiché, i biglietti invenduti, saranno acquistabili su quello stesso sito per le singole date. I costi: la platea in abbonamento costa oltre 1200 euro, mentre per le singole serate (eccetto la quinta) si tratta di 180 euro. In galleria serviranno 670 euro per l'abbonamento e 100 per le singole serate (finale sempre esclusa perché i prezzi in quel caso raggiungono quasi le cifre di un abbonamento). Parliamoci chiaro, biglietti singoli se ne trovano: vedete anche voi da casa quanti posti vuoti ci sono ogni anno nell'Ariston! Non sarà facile trovarli, ma non disperate e insistete tramite il sito sopraindicato o chiamate il teatro! Anziani e disabili potranno anche chiamare il teatro e chiedere come comportarsi per vedere gratuitamente le prove durante il pomeriggio.

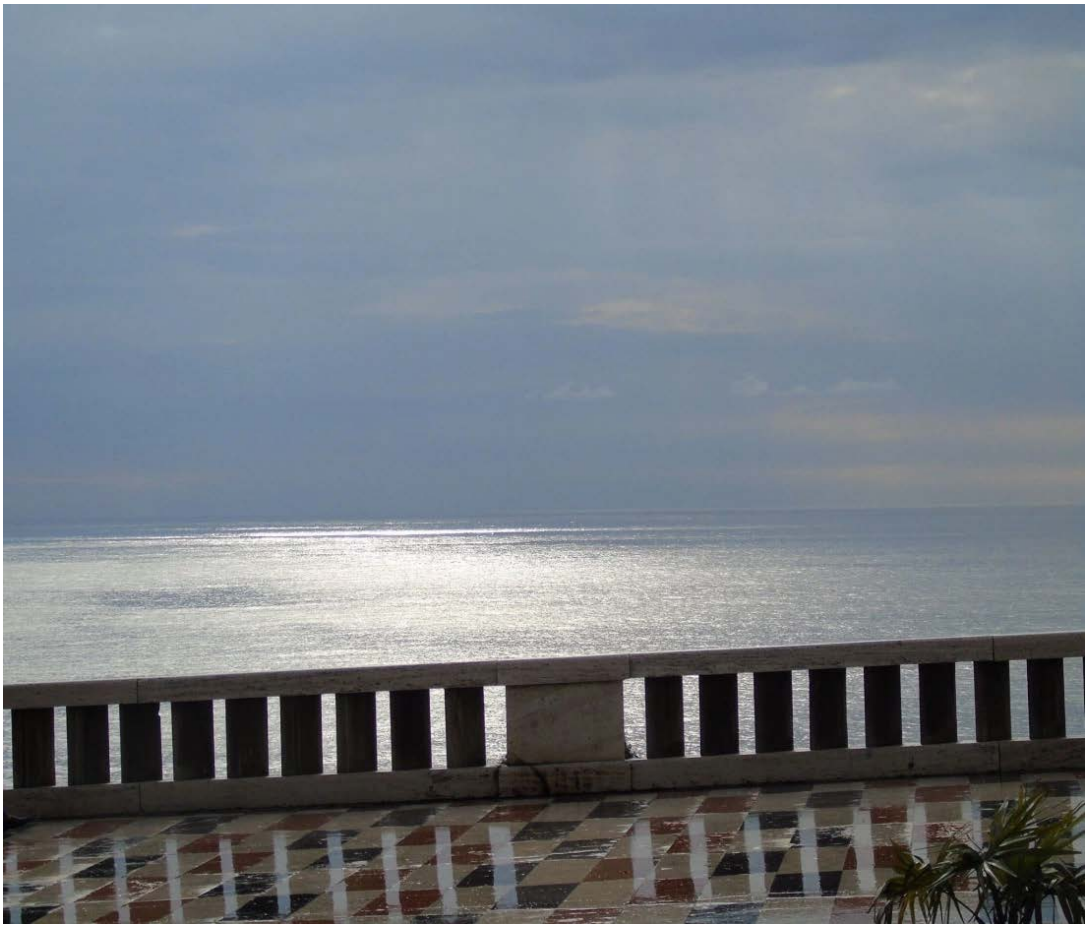

Direte voi, perché andare a Sanremo nei giorni del Festival senza entrare al Teatro Ariston? Scordatevi per un attimo quello che vedete in televisione, quello è il festival di Raiuno. In giro per la città c'é tutto un altro Festival, quello fatto di interviste, minilive e spettacoli fuori dall'Ariston o nelle due piazze adiacenti, dove troverete tutti i vostri beniamini in gara, ma anche tanto folklore carico dell'energia delle più belle feste di paese. Al Palafiori, invece, ci sarà come sempre Casa Sanremo, con tutti i talenti più giovani, sconosciuti ai più ma non per questo meno bravi, che hanno così l'opportunità di esibirsi nella città delle canzoni e dei fiori per eccellenza davanti una folta platea di curiosi turisti che vanno e vengono da questa strepitosa fiera di Sanremo. I personaggi che si incontreranno sono sempre gli stessi da anni, tutti appassionati di Festival e di musica italiana, e chi è più colorato ed estroso lo ricorderete per diversi anni successivi.

Dove mangiare? Sanremo è una bellissima località turistica, dove si mangia dell'ottimo pesce. Al costo di 20 euro quasi tutti offriranno menu turistici a pranzo e allo stesso prezzo alla sera mangerete un fritto misto. Di sicuro non sarete delusi nemmeno dalle focaccerie che vi offriranno le loro specialità dandovi la possibilità di mangiare take away con meno di 10 euro.

In realtà Sanremo, come tutti i posti di vacanza, in gran parte la farete voi. A seconda di come vorrete muovervi e di quello che desidererete fare, il vostro Festival lo vivrete nel migliore dei modi. Unico

muoversi e di quello che desidererete fare, il vostro Festival lo vivrete nel migliore dei modi. Unico consiglio per i souvenir, non perdete tempo a cercare la Palma col leone rappresentato nel premio finale che ricevono i cantanti: farete venire soltanto tanta rabbia ai negozianti che da anni si dannano l'anima perché nessuno la produce e tutti la richiedono!

Massimiliano Beneggi

Contrassegnato da tag:
Ariston,
beneggi,
biglietti,
hotel,

londra,
palafiori,
prezzi,
Sanremo,
sanremo 2019

(https://www.facebook.com/theclovesmagazine/)
(https://plus.google.com/u/0/107479502401217447709)
(https://www.twitter.com/TheClovesM) (https://www.instagram.com/theclovesmagazine/)
(https://www.youtube.com/channel/UCrHtLIQlkNIb0HD11HLXiVw)
Contatti (http://www.theclovesmagazine.it/contatti)

Torna 'Casa Sanremo Vitality's' con Vincenzo Russolillo e Roberta Morise

03.01.2019 - *di* Redazione (http://www.theclovesmagazine.it/profiles/redazione)



É fissata per domenica **3 febbraio 2019** alle 18.00 l'inaugurazione della dodicesima edizione di ***Casa Sanremo Vitality's***. Nella settimana del Festival di Sanremo, anche quest'anno il Palafiori si trasformerà nel centro nevralgico della Città dei Fiori, accogliendo i protagonisti della kermesse musicale e televisiva più importante d'Italia. A tagliare il nastro, accanto al patron **Vincenzo Russolillo**, Presidente Gruppo Eventi, ci sarà una madrina d'eccezione: **Roberta Morise**, volto di punta della trasmissione di Rai2 I Fatti Vostri e il Maestro orafo ***Michele Affidato***, la cui arte è rinomata in tutto il mondo.

Continuando a navigare in questo sito, acconsenti l'uso dei cookies Leggi la Privacy Policy
(/privacy) X

Nel corso degli anni, **Casa Sanremo** si è affermata come uno dei più importanti punti di aggregazione per artisti e addetti ai lavori, attraverso incontri mirati con il pubblico, esclusive rassegne e ospitando trasmissioni televisive, nel rispetto dell'idea condivisa nel 2008 da **Vincenzo Russolillo** e **Mauro Marino**. Tra le tante novità dell'edizione 2019 (molte altre verranno svelate prossimamante) c'è la collaborazione con *Radioimmaginaria* che ogni sera vedrà la presenza in *Sala Pino Daniele* di una giuria di 100 "Millenials", collegati in diretta con 20 redazioni regionali italiane, impegnati a esprimere il proprio parere sulle canzoni in gara al Festival e che al termine della kermesse decreteranno il loro vincitore.

Una dodicesima edizione dal taglio decisamente giovane, così come testimoniato dall'avvio nei mesi scorsi di *Casa Sanremo Tour*, evento che ha visto selezionare in tutta Italia oltre mille concorrenti. Cento i selezionati che varcheranno la soglia della Casa già una settimana prima dell'inaugurazione, per partecipare alle Masterclass con docenti ed esperti del mondo dello spettacolo. Solo dieci di loro potranno poi esibirsi sul sempre più ambito palco della *Lounge Mango*, per poter mostrare il proprio talento e vincere questa prima edizione del concorso. Si riconfermano, durante la settimana del Festival, i principali appuntamenti: **Writers**, il salotto in cui gli autori incontrano i lettori; **Casa Sanremo** per il Sociale, uno spazio interamente dedicato alle iniziative di responsabilità sociale che vedranno dialogare pubblico e privato in un'alchimia perfetta.

Nello stesso contesto, particolare attenzione sarà rivolta a "***Musica contro le mafie***", *Unicef*, *Never Give Up* sino ad arrivare ai Campus formativi, primo fra tutti l'ormai tradizionale incontro rivolto alle scuole liguri a cura della Polizia di Stato. Non mancheranno gli educational, gli showcooking e il format televisivo "l'Italia in Vetrina" con i prodotti selezionati da *Fofò Ferriere* e *Dispensa Italiana.*

Tra i momenti più attesi, la consegna del premio destinato alle case discografiche e ai loro artisti: i ***Soundies Awards***, giunti alla quarta edizione, saranno consegnati **venerdì 8 febbraio nella Sala Ivan Graziani**. Gli spazi del Palafiori, oltre 7mila metri quadrati, si arricchiranno di un'area dedicata allo show business: il "*Corporate Hub*", ex sala museale, che quest'anno sarà intitolata all'indimenticato Pepi Morgia.

Continuando a navigare in questo sito, acconsenti l'uso dei cookies Leggi la Privacy Policy (/privacy) X



«*Abbiamo voluto confermare gli appuntamenti che in questi 12 anni hanno riscosso un grande successo di pubblico* – dichiara **Vincenzo Russolillo**, ideatore e produttore di Casa Sanremo – *ma intendiamo in questo sito, accomunare in "uso dei spazi e mezzi" i tempi, creando un'offerta di intrattenimento per un pubblico sempre più giovane. Ritengo*

Continuando a navigare in questo sito, accomuni il "uso dei spazi e mezzi" in linea con i tempi, creando un'offerta di intrattenimento per un pubblico sempre più giovane. Ritengo
Leggi la Privacy Policy
(/privacy)
X

che Casa Sanremo – continua **Russolillo** – *nelle ore precedenti e successive allo spettacolo che si terrà all'Ariston, possa confermarsi il punto di riferimento sia per il grande pubblico che per gli addetti ai lavori.»*

Ancora top-secret il resto del programma che il patron **Vincenzo Russolillo** sta ultimando in questi giorni, dove non mancheranno sorprese destinate a superare il già eccellente riscontro ottenuto lo scorso anno: 78mila presenze, 370 eventi, 150 ore di attività e ben 9000 pass vip consegnati.

Per richiedere il pass di accredito: http://panel.gruppoeventi.org/ (http://panel.gruppoeventi.org/)

TAGS: CANTANTI (HTTP://WWW.THECLOVESMAGAZINE.IT/TAG/CANTANTI)

COMUNICATO STAMPA (HTTP://WWW.THECLOVESMAGAZINE.IT/TAG/COMUNICATO-STAMPA)

CONCERTO (HTTP://WWW.THECLOVESMAGAZINE.IT/TAG/CONCERTO)

FREE TIME (HTTP://WWW.THECLOVESMAGAZINE.IT/TAG/FREE-TIME)

LIVE (HTTP://WWW.THECLOVESMAGAZINE.IT/TAG/LIVE)

MUSICA (HTTP://WWW.THECLOVESMAGAZINE.IT/TAG/MUSICA)

TELEVISIONE (HTTP://WWW.THECLOVESMAGAZINE.IT/TAG/TELEVISIONE)

SEARCH

Search..

ARTICOLI CORRELATI

Continuando a navigare in questo sito, acconsenti l'uso dei cookies Leggi la Privacy Policy (/privacy) X

Rispetta l'ambiente
Stampa solo se necessario

Successi musicali e grandi palchi



A Casa Sanremo ecco gli 'Abc Positive' del tranese Michele Balducci

Il pass per l'esibizione è stato ottenuto grazie al contest "Musica Contro le Mafie" vinto a Cosenza

CULTURA

Trani **sabato 05 gennaio 2019** di **Vincenzo Avveniente**



Abc Positive + © Alessandro Ziantoni

Il chitarrista tranese Michele Balducci con la sua band 'Abc Positive +' avrà occasione di esibirsi sul palco di Casa Sanremo nel prossimo febbraio. La grandiosa possibilità offerta al trio, composto inoltre da Gaia Antinelli e Vanessa Casu, permetterà ai giovani musicisti di presentare al pubblico due brani intitolati "Antropofobia" e "Superman": è con il primo di questi che la band ha sbaragliato la concorrenza nel contest "Musica Contro le Mafie" in programma a Cosenza dall'11 al 15 dicembre scorso.

La vittoria ottenuta nel suddetto concorso e con il premio speciale "Illumina il tuo percorso - Under 35" ha garantito un pass per Michele e le sue compagne direttamente nella città dei fiori. Inoltre, ai giovani ragazzi sono stati conferiti direttamente dalla Siae ben 1000 euro di bonus spendibili a favore della propria attività musicale: la decisione è stata quella di registrare tre singoli musicali in modo professionale così da poter garantire la miglior circolazione dei suoni targati 'Abc Positive +'.

"È stato un bel traguardo da raggiungere che ci motiva ad andare avanti" commenta entusiasta Michele. "Siamo tanto contenti perché stiamo crescendo molto come gruppo, facendo belle esperienze e raggiungendo grandi risultati quali registrare brani e partecipare a concorsi" aggiunge il resto della band, in

trepidazione per il magico esordio che avverrà esattamente tra un mese sul Teatro Ivan Graziani, a pochi passi dall'ambito Ariston. Un piccolo, ma grande passo per un terzetto musicale di cui presto sentiremo, sicuramente, ancora parlare.

TRANILIVE.IT

Invia le tue segnalazioni con **WhatsApp**

Al numero **389.21.70.180**

© TraniLive.it 2019 - tutti i diritti riservati.

Credits: livenetwork

Ancora aperte le iscrizioni al 'Premio Pigro', concorso per nuovi talenti musicali

Rimini | 18:20 - 10 Gennaio 2019 Eventi

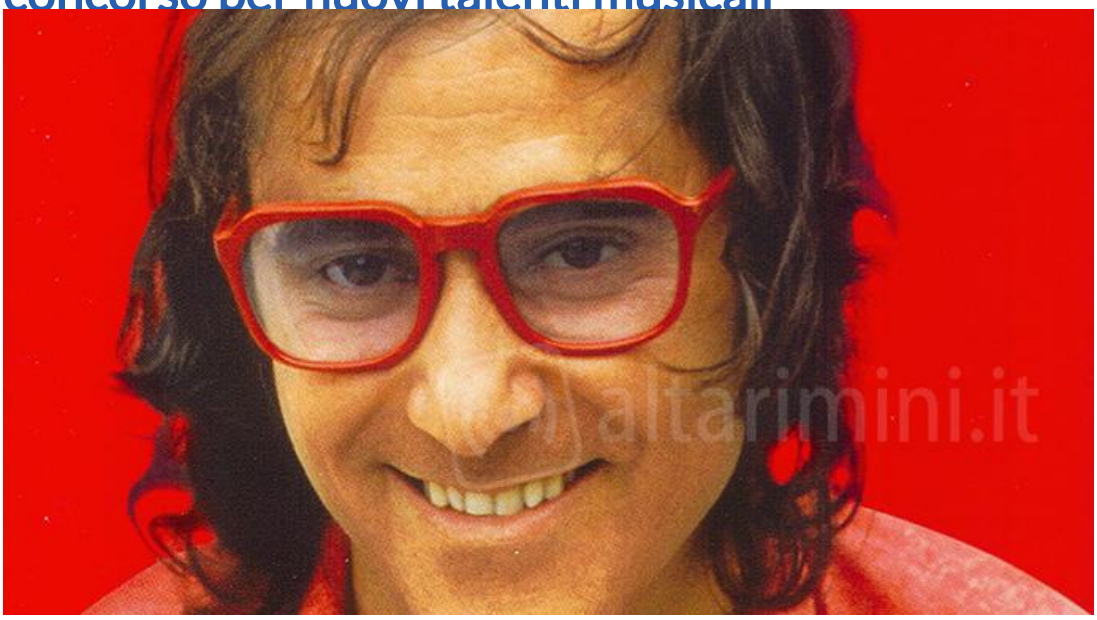

Ivan Graziani, storico cantautore rock scomparso nel 1997.

Ancora aperto il bando del “Premio Pigro 2018/2019”, rivolto ai nuovi talenti musicali. Un grande Premio per ricordare il cantautore Ivan Graziani per anni residente a Novafeltria di Rimini, un’icona immortale della musica italiana e un artista a tutto tondo. La finale si terrà a Sanremo, il prossimo febbraio, durante il Festival della Canzone Italiana, nel teatro dedicato a Ivan Graziani, presso “Casa Sanremo”.
Il vincitore, potrà usufruire per alcuni giorni dello studio di registrazione “The Kitchen Sink” del cantautore e produttore discografico statunitense Jono Manson, sito a Santa Fe, nel Nuovo Messico oppure di una sala di registrazione italiana di pari livello
L'iscrizione al premio è a titolo gratuita.

Possono partecipare al Pigro i cantautori con brano inedito che al momento stanno promuovendo. Possono partecipare, in un'altra sessione ,gli artisti che presenteranno solo una cover di Ivan Graziani come interpreti. I candidati possono iscriversi alla Rassegna e partecipare alle selezioni inviando una e-mail a: pigro2018@radiodelta1.it.

Queste le date e le città delle prossime semifinali nazionali del #PIGRO 2019 sono: Domenica 13 gennaio presso Studio Crescendo di Bari (Corso Alcide De Gasperi, 320 - Parco Di Cagno Abbrescia). Sabato 19 gennaio presso Abate Road 66 Modena (Via Nicolò Dell’Abate, 66) Info al 3345869675. Qui il regolamento completo: bit.ly/PremioPigro2018



EVENTI



Al Quartopiano di Rimini mercoledì 16 gennaio serata con le bollicine Ferrari



Un week-end gustoso e divertente, tanti gli appuntamenti a Rimini e provincia. Ecco...



Gioele Dix e Laura Marinoni al Teatro Galli di Rimini con "Cita a Ciegas"

CRONACA



Trovano lungo il fiume 10 mila euro diviso in banconote da 100 e 500



Rubano vestiti e li nascondono nello zaino, denunciate due ragazze



Rimini, controlli a tappeto: in manette 66enne latitante e 35enne rientrata...

RIMINI
FOOTBALL CLUB

15:15 Incendio dei contatori, 14:25 Neve, salta l'elettricità: 14:24 Giorgio Perlasca, 14:19 Cir

Il nuovo libro di Matteo Pirro presentato a Casa Sanremo

EDITORIA - Pubblicata una raccolta di poesie e pensieri del giovane scrittore civitanovese

lunedì 21 Gennaio 2019 - Ore 12:39 - **1.134 letture**

0 CONDIV



Matteo Pirro

"Per ogni lacrima che scende esprimi un desiderio" è il titolo del secondo libro, una raccolta di poesie e pensieri, di Matteo Pirro che esce oggi in versione cartacea.

Il giovanissimo scrittore marchigiano, 26 anni di Civitanova, ha esordito nel panorama letterario italiano a fine 2017 con "Resta in piedi anche se in piedi non resta nulla" (booksprint edizioni) ottenendo subito molti consensi, soprattutto dai giovani lettori, tanto da essere invitato a Casa Sanremo, il contenitore culturale che animerà le giornate del prossimo Festival di Sanremo, nel mese di febbraio.

Il nuovo libro è una raccolta di pensieri e poesie in un susseguirsi di emozioni che vengono impresse sulla carta senza seguire il rigore stilistico, bensì privilegiando il “peso” ed il “senso” dato ogni singola parola.

I versi, brevi e diretti, in grado di interpretare i sogni, le illusioni ed i sentimenti della sua generazione, rappresentano il bisogno di comunicazione di un giovane che ama definirsi studente dell’università degli sbagli e sono già virali sui “social”, dove la sua pagina Instagram conta oltre 21 mila followers.

© RIPRODUZIONE RISERVATA

Pubblicità



€ 9,50 Miscela corposa e cremosa.
CialdaMia.it



Confronta preventivi gratis!
Dietologo



Impossibile resistere a Peugeot 208!
Peugeot



Guarda questa Toyota Aygo 2018 a noleggio lungo termine
Toyota Aygo 2018 a nol...

Sponsorizzato da

Per poter lasciare o votare un commento devi essere registrato.
Effettua l'accesso oppure registrati

SCHIAVONI
MATERIALE ELETTRICO INDUSTRIALE

GoldBet
Corso Garibaldi, 15 - Civitanova Marche
APERTO TUTTI I GIORNI DALLE 10:30

L'INDISCRETO
Il Quotidiano delle Marche

Martedì, 15 Gennaio 2019

Civitanova Ciclovia Adriatica: 16,6 milioni alla Regione Marche per il progetto di fattibilità Folle corsa in centro per evitare i controlli: 50enne in manette Riscaldamenti difettosi,

CENTRO GIARDINAGGIO PELLEGRINI
Siamo aperti tutti i giorni:
9.00 - 12.30 15.00 - 19.30

Un civitanovese a Sanremo: Matteo Pirro presenta il suo libro al festival della canzone italiana

Pubblicato Sabato, 12 Gennaio 2019 18:23 Visite: 2400



CIVITANOVA - Da Civitanova a Sanremo per presentare il suo libro.

Venerdì 8 Febbraio, Matteo Pirro, civitanovese di 26 anni presenterà "Resta in piedi anche se in piedi non resta nulla" alla 69° edizione del Festival di Sanremo, più precisamente a Casa Sanremo, Palafiori, alle ore 16.15.

Resta in piedi anche se in piedi non resta nulla, è uscito a Novembre 2017 (edito da Booksprint edizioni), in commercio dal 9 Gennaio 2018 su tutti gli store online (Amazon, IBS, Mondadori Store) e ordinabile nelle librerie italiane. Il titolo è una dedica forte quanto forte è stato il terremoto che ha colpito gran parte delle Marche, e oltre. Dentro questo libro ci sono tante storie, tante scosse, tanti terremoti. E non parla di quei terremoti che fanno cadere le cose, le case. Racconta di quei terremoti che fanno crollare le persone e i loro cuori. Ha presentato il suo libro ad Amatrice, a fianco dell'allora Sindaco Sergio Pirozzi (LEGGI ARTICOLO), dove gli ha conferito il Patrocinio dello stesso comune in quanto i proventi dei diritti d'autore andranno a dar manforte all'emergenza sisma.

Oggi su Instagram è seguito da più di 21 mila persone

SUCC >

Mi piace 831 Condividi G+ Tweet

CORSO

Belle oltre la malattia: Mi.Cor lancia il corso di Estetica Oncologica



PROMOREDAZIONALE - Belle oltre la malattia, attraverso una vera e propria iniezione di fiducia. Nasce con questo obiettivo il corso di formazione Estetica Oncologica, organizzato dall&rs...

I PIÙ LETTI

Lancia acido e accoltella una donna, paura in centro a Civitanova

Ciclovia Adriatica, ponte tra Civitanova e Porto Sant'Elpidio pronto nel 2020

Violentava la figlia di 12 anni, operaio agricolo arrestato a Morrovalle

Fa il bagno di notte e scompare, si cerca un ragazzo

Vede un ladro rubare su auto in sosta, lo insegue e lo consegna alla polizia

Albertino, Molella, Fargetta e Prezioso: a Civitanova si balla con Deejay Time

Incidente in scooter, Federico non ce l'ha fatta



Tommaso De Vecchis, secondo da sinistra, a Sanremo

Martedì 12 Febbraio 2019 (0)

De Vecchis ospite a Sanremo con i talenti della ginnastica Qui il video dell'intervista

L'atleta di Cermenate nella città del Festival con i compagni della squadra di Salerno con la quale è diventato campione italiano

Tommaso De Vecchis a Sanremo. Il ginnasta di Cermenate, pur avendo partecipato ad un evento a margine del Festival della canzone italiana, non ha offerto un'esibizione canora. E non ha nemmeno dovuto impegnarsi in evoluzioni alla sbarra o al cavallo con maniglie, che sono le sue "specialità" nell'artistica maschile, dove è uno dei pilastri della nazionale.

Il comasco (27 anni) è stato invitato, assieme ai compagni di squadra della Ginnastica Salerno, a Casa San Remo dove si è presentato non con il tradizionale body da gara ma in giacca e camicia e, una novità per lui, anche la cravatta (anche se l'ha portata molto allentata).

2018 lo scudetto a squadre dell'artistica maschile -spiega De Vecchis -. Siamo considerati tra i migliori giovani talenti della ginnastica italiana e hanno voluto intervistarci». I campioni della Ginnastica Salerno, prima società del Sud Italia in grado di intascare lo scudetto, negli ultimi anni si sono distinti nel panorama sportivo internazionale, facendo incetta di titoli, presenze e medaglie. Tanto da attirare l'attenzione dei media.

Così è arrivata anche la convocazione a Casa San Remo, un paio di giorni prima dell'inizio del Festival. Un peccato perché così De Vecchis non ha potuto incrociare i big della musica leggera italiana, non ancora arrivati nella Riviera dei fiori.

La presenza a casa San Remo ha portato ad un'intervista e ad un filmato (**qui** il link), che sarà trasmesso nei prossimi giorni durante una trasmissione televisiva di commento sul recente Festival.

«Ci hanno chiesto di parlare della nostra disciplina sportiva e dei nostri traguardi -dice De Vecchis -.Abbiamo detto che proveremo a vincere ancora lo scudetto, con il campionato che inizierà fra una decina di giorni». L'intervistatore ha poi pronunciato la parola magica "Olimpiadi". «È ovvio che è il sogno di ogni atleta e che lavoriamo tutti per arrivare a Tokyo 2020 -dice il comasco -.Intanto proveremo a bissare il tricolore». Il video, di un paio di minuti (è una versione ridotta dell'intervista), è diffuso su Youtube e sta ricevendo centinaia di condivisioni.

© RIPRODUZIONE RISERVATA

Ecco il potentissimo rimedio naturale che sgonfia...



Questo prodotto non ha lo scopo di diagnosticare, trattare, curare o prevenire alcuna malattia. Queste informazioni non costituiscono un ...

Sponsorizzato da www.oggibenessere.com

Marco Crepaldi sarà ospite al Festival di Sanremo

Il modello dal sei febbraio protagonista alla "Casa".


Marco Crepaldi

Like 286

A A A

12/01/2019 - 16:32

Continuano i successi per il modello cavarzerano Marco Crepaldi, che non solo è ormai una presenza costante nella trasmissione "Detto fatto" su Rai Due con il tutorial dello stilista Filippo Nardi, ma è in arrivo una bella novità, dal 6 febbraio in poi.

Infatti, Marco sarà al festival di Sanremo come modello e ospite di "Casa Sanremo" con il titolo di Mister Italia Forever. Inoltre, è probabile che lo stesso modello cavarzerano sarà ospite anche per la serata finale del festival direttamente all'Ariston. Una grande occasione per il trentenne, che continua a togliersi delle belle soddisfazioni nel mondo del cinema e dello spettacolo.

Un trucco ripara le
Questo trucco non invasiv
la cartilagine di 26 anni.
Ann. KneeRenova
Vedi altro

L'invito all'evento televisivo più importante dell'anno è sicuramente una grande opportunità. "Sono veramente entusiasta di questa opportunità - spiega Marco - in quanto stiamo parlando del Festival di Sanremo. Diciamo che non me lo aspettavo, ma sono molto felice per questo traguardo, anche se ce ne saranno molti altri per migliorarmi sempre di più".

News by adnkronos
ULTIM'ORA | SALUTE | LAVORO | SOSTENIBILITÀ | AZIENDE | VIDEO
Terremoto 4.6 in Romagna

Terremoto nella notte tra le province di Ravenna e Forlì-Cesena. La scossa più forte di 4.6 è stata registrata dall'Ingv tre minuti dopo la mezzanotte - epicentro ad una profondità di 25 km tra i comuni di Ravenna, Cervia e Cesenatico (Forlì Cesena) - ed è stata avvertita dal...

Chef lucani Guastamacchia, Ricchiuti, Mele e Laguardia protagonisti al Festival di Casa Sanremo 2019 con Lucania 131

Posted By *Redazione* On 12 gennaio 2019 @ 12:11 In Enogastronomia | No Comments

Dai fornelli dei loro rispettivi ristoranti, per citarne qualcuno, Il parco dei cigni di Giovanni Battista Guastamacchia, Il Blu Iris di Emanuele Ricchiuti e al passaggio di Pirro di Emanuele Mele, all'hospitality della casa più ambita della città dei fiori.

Gli chef gestori di alcuni ristoranti più rinomati della Basilicata sono stati riconfermati nel team di Lucania131 e insieme alle colonne portanti come Alessandra Cavallo, Salvatore Sposito, Pasquale Braico, Giovanni Blancagemma, Nicola Stefanile, Antonella D'Angella (moglie dello chef Ricchiuti) e ovviamente il responsabile di Lucania 131 Carmine D'Elia, guideranno il food del nuovo Bistrot di casa Sanremo. Per la prima volta nella casa più ambita del Festival della canzone Italiana ci sarà il nuovo Bistrot dedicato esclusivamente ai sapori lucani, che il Patron Vincenzo Russolillo e il Ceo & Funder di Lucania131, Carmine D'Elia, hanno ideato, progettato e realizzato per portare la lucanità direttamente nei palati dei cantanti e degli artisti che ogni giorno visiteranno il Palafiori.

Per realizzare tutto questo, in primis si è dovuto costruire un team di alto livello e non poteva quindi mancare chi è già stato protagonista di grandi cooking show di livello nazionale e Internazionale.

Giorni di studi e strategie hanno portato l'intero Team a costruire una squadra che in termini calcistici sarebbe pronta a vincere l'ambita Champions League e per poter ambire alla conquista della coppa più importante d'Europa non si deve far altro che acquistare campioni di un certo livello. Ecco perchè è stato chiamato in causa Giovanni Battista Guastamacchia, medaglia d'oro a squadra degli ultimi campionati nazionali, Emanuele Ricchiuti, medaglia d'argento agli ultimi campionati italiani, Emanuele Mele, che ormai è diventato un veterano della casa e la new entry Vincenzo Laguardia.

"E' un onore per noi far parte di questo team, dichiarano emozionati gli chef lucani con il loro cappello a torre – già l'anno scorso abbiamo dato il nostro contributo al festival di Sanremo dietro le quinte e pur non essendo alla regia del progetto ci siamo dimostrati grandi professionisti. Il nostro atteggiamento ha convinto il Patron Russolillo, che ci ha chiamato per il festival del 2018. Inoltre nel giugno scorso siamo stati impegnati ai Nastri d'Argento per servire i più grandi attori del cinema italiano, da Verdone a Gassman, a luglio siamo stati impegnati al Lucca Summer Festival, dove, nell'aria hospitality, abbiamo avuto il piacere di cucinare per artisti di fama mondiale come Roger Waters, Lenny Kravitz, Nik Cave e tanti altri.

A Novembre scorso abbiamo già varcato le soglie del Palafiori, con il Premio Luigi Tenco e subito dopo abbiamo iniziato a lavorare per questo nuovo Festival di Sanremo che ci vedrà protagonisti insieme ai cantanti della musica italiana dal 3 al 9 febbraio 2019.

"Stiamo già in fermento – dichiara D'Elia, perché subito dopo il Festival saremo protagonisti nella Capitale Giorgiana di Tibilisi, per portare i nostri sapori nel mondo, ma soprattutto portare il mondo in Basilicata".



Article printed from SassiLive: **http://www.sassilive.it**

URL to article: **http://www.sassilive.it/economia/enogastronomia/chef-lucani-guastamacchia-ricchiuti-mele-e-laguardia-protagonisti-al-festival-di-casa-sanremo-2019-con-lucania-131/**

Copyright © 2011 SassiLive -. All rights reserved. Testata giornalistica con sede a Matera, registrata al Tribunale di Matera n.5/2007 del registro della stampa

EMANUELE RICCHIUTI AL BISTROT DI CASA SANREMO. LO CHEF DI MARCONIA CONFERMATO NEL TEAM DEDICATO AI SAPORI LUCANI

Post 13 Gennaio 2019

Mi piace 1304 Tweet G+ Share



Lo Chef di Marconia, Emanuele Ricchiuti, gestore di uno dei ristoranti più rinomati della costa Jonica, è stato riconfermato nel team di Lucania131, dove insieme agli Chef Guastamacchia, Mele e Laguardia, guideranno il food del nuovo Bistrot di casa Sanremo.
Infatti per la prima volta nella casa più ambita del Festival della canzone Italiana, ci sarà il nuovo Bistrot, dedicato esclusivamente ai sapori Lucani, che il Patron Vincenzo Russolillo e il Ceo & Funder di Lucania131, hanno ideato, progettato e realizzato per portare la lucanità direttamente nei palati dei cantanti e degli artisti che ogni giorno visiteranno il Palafiori.
Per realizzare tutto questo, in primis si è dovuto costruire un team di alto livello e non poteva quindi mancare chi è già stato protagonista di grandi Cooking Show di livello nazionale e Internazionale.
"Giorni di studi e strategie, hanno portato l'intero Team a costruire una squadra che in termini calcistici, sarebbe pronta a vincere l'ambita Champions League e per poter ambire alla conquista della coppa più importante d'Europa, non si deve far altro che acquistare campioni di un certo livello, ed ecco che si è piombati subito a dover corteggiare il Ricchiuti" afferma con un sorriso il responsabile di Lucania131 Carmine D'Elia, che negli ultimi anni, ha portato alla ribalta il nome della Lucania, grazie alle sue perfomance.
Ricchiuti infatti è stato medaglia d'argento agli ultimi campionati Italiani, che invece ha visto trionfare il team a Squadra, salendo sul gradino più alto del podio, aggiudicandosi l'oro Italiano.

Quale animale corrisponde a te

Ti senti più leone o più volpe? Fai il test!

Mio Quiz

"E' un onore per me far parte di questo team - ci dice emozionato Emanuele - già l'anno scorso abbiamo dato il nostro contributo al festival da dietro le quinte e nonostante non eravamo alla regia, ci siamo dimostrati grandi professionisti nonostante, non si ricopriva un ruolo primario, è stato proprio quest' atteggiamento che ha fatto in modo che il Patron Russolillo, ci ha resi subito protagonisti negli eventi successivi al festival del 2018; infatti a Giugno siamo stati ai Nastri d'Argento, a servire i più grandi attori del cinema italiano, da Verdone a Gassman, per poi approdare al Lucca Summer Festival nel mese di Luglio, dove nell'aria hospitality, abbiamo avuto il piacere di cucinare per artisti di fama mondiale come Roger Waters, Lenny Kravitz, Nik Cave e tanti altri. A Novembre abbiamo già varcato le soglie del Palafiori, con Il Premio Luigi Tenco e subito dopo abbiamo iniziato a lavorare per questo nuovo Festival che ci vedrà protagonisti insieme ai cantanti, dal 3 al 9 di Febbraio".
"Stiamo già in fermento - continua Emanuele - perché subito dopo il Festival, saremo protagonisti nella Capitale Giorgiana di Tibilisi, per portare i nostri sapori nel mondo, ma soprattutto portare il mondo in Basilicata".

0 comments

Commenti: 0

Ordina per **Novità**



Aggiungi un commento...

Plug-in Commenti di Facebook

Facebook Social Comments

CALABRIA.LIVE
quotidiano on line dell'orgoglio e della cultura calabrese diretto da Santo Strati
Venerdì 18 Gennaio 2019



Ultime Notizie

- REGGIO – Si parla di Cezanne, il padre delle pittura moderna
- REGGIO – Allo Spazio Open il libro di Lucio Luca
- AIELLO CALABRO (CS) – Stasera Piero Procopio
- COSENZA – Doppio appuntamento con Moni Ovadia
- CATANZARO – Al Politeama "Giocando con Orlando"
- VIBO – La premiazione "Hipponion in festa"
- CATANZARO – Al San Giovanni si festeggia la Festa dell'Architetto
- COSENZA – Alla Mondadori l'astrofisica Sandra Savaglio
- PELLARO – Incontro con Carmine Abate
- REGGIO – A Pellaro incontro con lo scrittore Carmine Abate

Vivi la Città

IN ARCHIVIO

Seleziona mese

Ai Big di Sanremo i Premi di Michele Affidato



14 gennaio 2019 – Manca poco all'inizio della 69esima edizione del **Festival della Canzone Italiana** che, come ogni anno, si svolgerà nella bellissima cornice del **Teatro Ariston** di Sanremo.

In questa nuova edizione, oltre all'arte dei cantanti in gara, c'è anche l'arte della Calabria, rappresentata dal Maestro orafo **Michele Affidato**, a cui è stato dato il compito di realizzare i premi che saranno consegnati nel corso della manifestazione.

Michele Affidato ha già realizzato i **Premi alla Critica Mia Martini** per le sezioni *Nuove Proposte* e *Campioni*; e tantissimi sono i suoi premi che, nel corso di importanti manifestazioni, a livello nazionale e internazionale, sono stati consegnati a personaggi illustri. Per questa 69esima edizione del Festival, il Maestro realizzerà i premi *Soundies Awards* per i due migliori videoclip degli artisti in gara, e i premi *Musica contro le Mafie Words and Awards.*

Inoltre, il Maestro orafo sarà presente al taglio del nastro di **Casa Sanremo** insieme a **Vincenzo Russolillo**, **Alberto Bianceri**, sindaco di Sanremo, e a numerosi addetti ai lavori del mondo della musica, e ad un'altra calabrese doc come **Roberta Morise,** che sarà la madrina dell'evento.

«Per me – ha commentato il Maestro **Michele Affidato** – si tratta di uno dei periodi più impegnativi dell'anno. Dover realizzare opere per un evento di grandissima importanza come il Festival della Canzone Italiana, che attira l'attenzione di milioni di persone, ci riempie di orgoglio. Sapere che i nostri premi

TEATRO



CROTONE – In s
lupu, l'acqua… l'a

MUSICA



RENDE – Alter#
al Mood Social C

NIGHTLIFE



Metti una sera a
e provincia

hanno firmato momenti storici della musica italiana è il riconoscimento più bello per chi come noi fa questo lavoro con grande passione». (rs)

Condividi:

Stampa | Facebook | LinkedIn | Twitter | Google | WhatsApp



CROTONE - I premi di Michele Affidato ai finalisti di Area Sanremo
In "Crotone"



MONTALTO UFFUGO: STASERA LA PREMIAZIONE DEL CONCORSO NAZIONALE DI POESIA 'AMALIA VILOTTA'
In "Cosenza"



BORGIA: ULTIMO GIORNO DEL 'BORGIA FILM FESTIVAL'
In "Catanzaro"

Oggi ,Festival della Musica, Michele Affidato

← Precedente RENDE – Al via “Riflessi 2019”, stasera Cry Havoc

“Io sono Mia”: il film sull’indimenticabile Mimì Successivo →

© 2018 Calabria Live - Quotidiano online - Reg. Stampa Trib. di Catanzaro n. 4/2016 del 17/11/2016 - Direttore responsabile Santo Strati - ISSN 2611-8963 - © 2018 Ass culturale Calabria Live - All Rights Reserved - P. Iva 03603060793 CF 97088080797

Per la tua pubblicità chiama 340.6729524

calabriainforma.it
lasciateci solo il tempo che accada
web news

Per la tua pubblicità chiama 340.6729524

Notizia

MUSICA E SPETTACOLO / Sanremo: i premi di Affidato per i big della musica

Il Maestro realizzerà diverse opere che verranno consegnate nella settimana sanremese

Lunedì 14 Gennaio 2019 - 13:13



Si lavora a gran ritmo nel laboratorio del maestro orafo Michele Affidato in vista della sessantanovesima edizione del Festival della Canzone Italiana, che si terrà a Sanremo dal 5 al 9 febbraio prossimi. La direzione artistica e la conduzione anche quest'anno saranno affidati a Claudio Baglioni che, dopo il grande successo della scorsa edizione, sarà affiancato da Virginia Raffaele e Claudio Bisio. Michele Affidato, ormai da diversi anni, è diventato un punto di riferimento per la realizzazione dei premi speciali che vengono assegnati nel corso di tutta la settimana sanremese. Per citarne alcuni, nel 2018 gli è stato affidato il compito di realizzare i "Premi alla Critica Mia Martini" per le sezioni "Nuove Proposte" e "Campioni", uno dei quali andato a Ron con "Almeno Pensami" scritto da Lucio Dalla. Ma il lavoro del Maestro nel corso degli anni ha riguardato moltissimi riconoscimenti consegnati ad artisti che hanno fatto la storia della musica italiana. Tra i tanti, i premi Cover assegnati sul palcoscenico dell'Ariston ad Ermal Meta con "Amara a terra mia" di Domenico Modugno, agli Stadio con "La sera dei miracoli" di Lucio Dalla, a Patti Smith e Marlene Kunz con "Impressioni di settembre" della Pfm, quello dato ad Al Bano Carrisi in occasione del 150° Anniversario dell'Unità d'Italia con l'interpretazione del "Và Pensiero" del Nabucco di Verdi. I premi "Numeri Uno - Città di Sanremo" ideato da Ilio Masprone e assegnati nelle varie edizioni a Pippo Baudo, Al Bano Carrisi, Tony Renis, Rita Pavone e Toto Cutugno. E ancora i premi "Dietro le Quinte" riservati a coloro i quali contribuiscono, appunto da dietro le quinte, a rendere popolare la kermesse canora a livello nazionale ed internazionale. Non da meno i premi realizzati per l'Afi (Associazione Fonografici Italiani), con cui collabora già da diversi anni per la realizzazione dei riconoscimenti consegnati durante i vari Festival ai big del mondo della musica. Michele Affidato inoltre sarà presente al taglio del nastro di Casa Sanremo insieme al Patron di Vincenzo Russolillo, al Sindaco della Città dei Fiori Alberto Biancheri, a numerosi addetti ai lavori del mondo della musica e ad un'altra calabrese doc come Roberta Morise che sarà la madrina dell'evento. Anche quest'anno l'orafo per

Altre notizie

Sanremo: i premi di Affidato per i big della musica
Al Teatro Comunale di Catanzaro il celebre balletto di Mosca
Catanzaro, Gianvito Casadonte nella giuria dei David di Donatello
Cosenza, sold out all'Acquario per lo spettacolo in ricordo di De André
Valli Cupe Sersale, Carmine Torchia omaggia De Andrè
Gigi D'Agostino al Winterland Music Calabria per una serata indimenticabile
Capodanno: arriva il 2019, tre concerti nel Reggino
Cosenza, Carmen Consoli, Fabri Fibra e Rachele Bastreghi per il Capodanno
Rende, star del dj set per un capodanno esplosivo: al Winterland Music Calabria, Bobo dj
Una compagnia di danza moldava acclamata nel mondo sbarca al Comunale
È il calabrese Fonte il miglior attore europeo 2018
Da Catanzaro una canzone per il Royal baby. Londra ringrazia
'Il Padre' di Zeller chiude il 2018 del Politeama
Presentato spettacolo di solidarietà Esmeralda alla Corte dei Miracoli
Zecchino d'oro, quarto posto per la catanzarese Victoria Cosentino
Baglioni in concerto il 26 marzo a Reggio Calabria
Grande successo per la conferenza di presentazione "Rende Teatro Festival"
Alessandro Grande e Marcello Fonte dalla Calabria a Hollywood
'Up&Down', Paolo Ruffini e il lato bello della vita
L'Alma Brasileira di Stefano Bollani a chiusura del Festival D'Autunno

Casa Sanremo realizzerà i premi “Soundies Awards” per i 2 miglior videoclip degli artisti in gara al Festival, un riconoscimento per la creatività sprigionata attraverso i videoclip che rappresentano in pieno i testi e la musica dei brani proposti. Ed ancora i premi “Musica contro le Mafie Words and Awards”. “Per me - commenta il Maestro orafo - si tratta di uno dei periodi più impegnativi dell’anno. Dover realizzare opere per un evento di grandissima importanza come il Festival della Canzone Italiana, che attira l’attenzione di milioni di persone, ci riempie di grande orgoglio. Sapere che i nostri premi hanno firmato momenti storici della musica italiana è il riconoscimento più bello per chi come noi fa questo lavoro con grande passione”. I premi realizzati da Michele Affidato e che verranno assegnati nel corso della settimana sanremese, il prossimo 28 gennaio saranno presentati presso il suo show-room.

Facebook Twitter Stampa LinkedIn Più...

Oktoberfest a Rende: accoglienza, divertimento e turismo

Festival d'Autunno,il sound raffinato del Singing Clauster Coro(VIDEO)

Festival d’Autunno, una serata magica con Sergio Cammariere

Rende, tutto pronto per l’Oktoberfest

Don Giovanni: buon debutto per la stagione del Politeama (VIDEO)

Politeama, il grande giorno del Don Giovanni

Politeama, Don Giovanni attesa per la star Colombara

Festival d'Autunno, conto alla rovescia per Sergio Cammariere

Il Don Giovanni di Luciano Cannito al Politeama

Cleto, un altro successo messo in scena: il musical Romeo e Giulietta - VIDEO

Area Sanremo tour: i nomi dei calabresi selezionati

Con Toquinho rivive l'autentica alma brasileira a Catanzaro

Maria Carmen Mendolia vola a New York per il Festival della Canzone

Morto Charles Aznavour: anche il Politeama di Catanzaro lo applaudì nel 2009

Festival d'Autunno,agli sgoccioli l'attesa per il concerto di Toquinho

CalabriaInforma è un supplemento di Catanzaroinforma.it, testata giornalistica registrata presso il Tribunale Civile di Catanzaro, sezione per la stampa e l'informazione, con numero 156 del 19-08-2004. Direttore Responsabile Riccardo Di Nardo COPYRIGHT 2004-2015 Informa s.r.l..
Sito ottimizzato per Microsoft IE 7-8-9, Mozilla Firefox, Google Chrome, Apple Safari. Best View > 1024x768
Informa s.r.l. Via XX settembre, 100 88100 Catanzaro P.Iva: 03258250798 N. iscrizione ROC:23295 Informativa sulla Privacy - Informativa estesa sull'utilizzo dei cookie

Sanremo: i premi di Affidato per i big della musica

14 Gennaio 2019



Sanremo: Claudio Baglioni e Affidato

Il Maestro realizzerà diverse opere che verranno consegnate nella settimana sanremese

Si lavora a gran ritmo nel laboratorio del maestro orafo Michele Affidato in vista della sessantanovesima edizione del Festival della Canzone Italiana, che si terrà a Sanremo dal 5 al 9 febbraio prossimi. La direzione artistica e la conduzione anche quest'anno saranno affidati a Claudio Baglioni che, dopo il grande successo della scorsa edizione, sarà affiancato da Virginia Raffaele e Claudio Bisio. Michele Affidato, ormai da diversi anni, è diventato un punto di riferimento per la realizzazione dei premi speciali che vengono assegnati nel corso di tutta la settimana sanremese. Per citarne alcuni, nel 2018 gli è stato affidato il compito di realizzare i "Premi alla Critica Mia Martini" per le sezioni "Nuove Proposte" e "Campioni", uno dei quali andato a Ron con "Almeno Pensami" scritto da Lucio Dalla. Ma il lavoro del Maestro nel corso degli anni ha riguardato moltissimi riconoscimenti consegnati ad artisti che hanno fatto la storia della musica italiana. Tra i tanti, i premi Cover assegnati sul palcoscenico dell'Ariston ad Ermal Meta con "Amara a terra mia" di Domenico Modugno, agli Stadio con "La sera dei miracoli" di Lucio Dalla, a Patti Smith e Marlene Kunz con "Impressioni di settembre" della Pfm, quello dato ad Al Bano Carrisi in occasione del 150° Anniversario dell'Unità d'Italia con l'interpretazione del "Và Pensiero" del Nabucco di Verdi. I premi "Numeri Uno – Città di Sanremo" ideato da Ilio Masprone e assegnati nelle varie edizioni a Pippo Baudo, Al Bano Carrisi, Tony Renis, Rita Pavone e Toto Cutugno. E ancora i premi "Dietro le Quinte" riservati a coloro i quali contribuiscono, appunto da dietro le quinte, a rendere popolare la kermesse canora a livello nazionale ed internazionale. Non da meno i premi realizzati per l'Afi (Associazione Fonografici Italiani), con cui collabora già da diversi anni per la realizzazione dei riconoscimenti consegnati durante i vari Festival ai big del mondo della musica. Michele Affidato inoltre sarà presente al taglio del nastro di Casa Sanremo insieme al Patron di Vincenzo Russolillo, al Sindaco della Città dei Fiori Alberto Biancheri, a numerosi addetti ai lavori del mondo della musica e ad un'altra calabrese doc come Roberta Morise che sarà la madrina dell'evento. Anche quest'anno l'orafo per Casa Sanremo realizzerà i premi "Soundies Awards" per i 2 miglior videoclip degli artisti in gara al Festival, un riconoscimento per la creatività sprigionata attraverso i videoclip che rappresentano in pieno i testi e la musica dei brani proposti. Ed ancora i premi "Musica contro le Mafie Words and Awards". "Per me – commenta il Maestro orafo – si tratta di uno dei periodi più impegnativi dell'anno. Dover realizzare opere per un evento di grandissima importanza come il Festival della Canzone Italiana, che attira l'attenzione di milioni di persone, ci riempie di grande orgoglio. Sapere che i nostri premi hanno firmato momenti storici della musica italiana è il riconoscimento più bello per chi come noi fa questo lavoro con grande passione". I premi realizzati da Michele Affidato e che verranno assegnati nel corso della settimana sanremese, il prossimo 28 gennaio saranno presentati presso il suo show-room

Utilizzando il sito, accetti l'utilizzo dei cookie da parte nostra. maggiori informazioni Accetto

Lunedì, 14 Gennaio 2019 14:32

Abc Positive a Casa Sanremo



L'autore

Redazione

La band porta il suo ottimismo e la sua determinazione a combattere anche gli ostacoli più feroci alle porte dell'**Ariston**. Dopo il successo di **Superman**, singolo e anche un po' manifesto umano ed artistico con cui gli **Abc positive**

hanno concluso con passione ed energia il 2018 e la **vittoria della 9a edizione di Musica Contro Le Mafie** per la categoria Illumina il tuo percorso – under 35, gli ABC Positive inaugurano il 2019 aprendo le porte su Casa Sanremo. Il premio vinto con Musica contro le Mafie, infatti, comporta sia un contributo economico di 1000 euro sia l'inserimento nelle iniziative in programma a Casa Sanremo in occasione della Cerimonia di consegna dei Premi. "Sia Superman sia la partecipazione a Musica contro le Mafie ci raccontano ampiamente: da una parte, infatti, vogliamo portare a Sanremo la convinzione che volendo è possibile combattere anche le difficoltà e gli handicap più feroci. Volendolo appunto. E noi abbiamo trovato nella musica le nostre ali e i nostri superpoteri. Dall'altra c'è la convinzione che la **musica** possa essere uno **strumento potente** per veicolare la giustizia così come i grandi e potenti valori, quelli che sanno trasformare la realtà."

Gli ABC Positive sono **Gaia Antinelli** (basso), **Michele Balducci** (chitarra elettrica) e **Vanessa Casu** (voce, chitarra acustica): tre ragazzi accomunati da un'energia positiva e da una straripante voglia di vivere. Tutti e tre studenti di Comunicazione alla Sapienza di Roma, compagni di musica ma anche di vita (sono coinquilini). **Una storia complessa alle spalle** (a cominciare da una cantante non vedente ed un chitarrista reduce pur in giovanissima età da un tumore), uno straordinario ottimismo nei cuori.

Quello che gli **ABC Positive** amano è stimolare la gente a superare i propri limiti, come recita Superman, uno dei loro inediti; e a vedere il mondo da un'altra prospettiva. Oltre ad essere tre compagni di musica, siamo tre studenti di Comunicazione e coinquilini, ci motiviamo ogni giorno dandoci forza l'un l'altro e condividendo la nostra linfa vitale: la musica!

(V.F.)

Sanremo: i premi di Michele Affidato per i big della musica

redazione Crotone (/nsite/2016-07-15-06-15-37/calabria/crotone.html) 14 Gennaio 2019
Visite: 796

Stampa

0
Condividi

0
Mi piace

Tweet

Condividi



Si lavora a gran ritmo nel laboratorio del maestro orafo Michele Affidato in vista della sessantanovesima edizione del Festival della Canzone Italiana, che si terrà a Sanremo dal 5 al 9 febbraio prossimi. La direzione artistica e la conduzione anche quest'anno saranno affidati a Claudio Baglioni che, dopo il grande successo della scorsa edizione, sarà affiancato da Virginia Raffaele e Claudio Bisio. Michele Affidato, ormai da diversi anni, è diventato un punto di riferimento per la realizzazione dei premi speciali che vengono assegnati nel corso di tutta la settimana sanremese. Per citarne alcuni, nel 2018 gli è stato affidato il compito di realizzare i "Premi alla Critica Mia Martini" per le sezioni "Nuove Proposte" e "Campioni", uno dei quali andato a Ron con "Almeno Pensami" scritto da Lucio Dalla. Ma il lavoro del Maestro nel corso degli anni ha riguardato moltissimi riconoscimenti consegnati ad artisti che hanno fatto la storia della musica italiana. Tra i tanti, i premi Cover assegnati sul palcoscenico dell'Ariston ad Ermal Meta con "Amara a terra mia" di Domenico Modugno, agli Stadio con "La sera dei miracoli" di Lucio Dalla, a Patti Smith e Marlene Kunz con "Impressioni di settembre" della Pfm, quello dato ad Al Bano Carrisi in occasione del 150° Anniversario dell'Unità d'Italia con l'interpretazione del "Và Pensiero" del Nabucco di Verdi. I premi "Numeri Uno - Città di Sanremo" ideato da Ilio Masprone e assegnati nelle varie edizioni a Pippo Baudo, Al Bano Carrisi, Tony Renis, Rita Pavone e Toto Cutugno. E ancora i premi "Dietro le Quinte" riservati a coloro i quali contribuiscono, appunto da dietro le quinte, a rendere popolare la kermesse canora a livello nazionale ed internazionale. Non da meno i premi realizzati per l'Afi (Associazione Fonografici Italiani), con cui collabora già da diversi anni per la realizzazione dei riconoscimenti consegnati durante i vari Festival ai big del mondo della musica. Michele Affidato inoltre sarà presente al taglio del nastro di Casa Sanremo insieme al Patron di Vincenzo Russolillo, al Sindaco della Città dei Fiori Alberto Biancheri, a numerosi addetti ai lavori del mondo della musica e ad un'altra calabrese doc come Roberta Morise che sarà la madrina dell'evento. Anche quest'anno l'orafo per Casa Sanremo realizzerà i premi "Soundies Awards" per i 2 miglior videoclip degli artisti in gara al Festival, un riconoscimento per la creatività sprigionata attraverso i videoclip che rappresentano in pieno i testi e la musica dei brani proposti. Ed ancora i premi "Musica contro le Mafie Words and Awards". "Per me - commenta il Maestro orafo - si tratta di uno dei periodi più impegnativi dell'anno. Dover realizzare opere per un evento di grandissima importanza come il Festival della Canzone Italiana, che attira l'attenzione di milioni di persone, ci riempie di grande orgoglio. Sapere che i nostri premi

hanno firmato momenti storici della musica italiana è il riconoscimento più bello per chi come noi fa questo lavoro con grande passione”. I premi realizzati da Michele Affidato e che verranno assegnati nel corso della settimana sanremese, il prossimo 28 gennaio saranno presentati presso il suo show-room.





Cilento Curiosità Vallo di Diano

Una coppia cilentana curerà le decorazioni floreali di Casa Sanremo

Si tratta di Daniele Veltri e Antonella Cestari

Redazione Infocilento • 14 Gennaio 2019 1 1 minuto di lettura





Sarà anche quest'anno una coppia di cilentani a decorare **Casa Sanremo**, il quartier generale degli addetti ai lavori del Festival della Canzone Italiana, ma anche l'ambiente dove i vip prendono parte ad incontri, interviste o attività di promozione.

Un trucco ripara le g
Questo trucco non invasiv
la cartilagine di 26 anni.
Ann. KneeRenova
Vedi altro

Si tratta di **Daniele Veltri** e **Antonella Cestari,** titolari di "Piante e fiori Veltri" a **Roccagloriosa**. Una coppia ben assortita e affiatata, lui principalmente dedito all'attività promozionale, Antonella, originaria di **Montesano sulla Marcellana**, si occupa dell'aspetto più puramente tecnicotecnico.

La coppia,intervistata dal sito ufficiale di Casa Sanremo, ha parlato di sé e dell'attività svolta

–

Quando la crisi è arrivata anche a Milano, abbiamo deciso di trasferirci nella nostra terra, nel Cilento, per realizzare questo sogno a Roccagloriosa, paesino Patrimonio dell'Unesco.

– Cosa vi ha spinto verso questo lavoro?

Prima di aprire la nostra attività, vivevamo a Milano: io sono un perito agrario, per cui sono appassionato del settore e, nel tempo libero, amavo andare in giro per garden e vivai, hobby che ho condiviso subito con Antonella, anche lei appassionata alle composizioni di piante e fiori.

Quando la crisi è arrivata anche a Milano, abbiamo deciso di trasferirci nella nostra terra, nel Cilento, per realizzare questo sogno a Roccagloriosa, paesino Patrimonio dell'Unesco.

– L'anno scorso, oltre Casa Sanremo, avete avuto anche un'altra bella soddisfazione…

Sì, come accade ormai da diversi anni, anche nel 2018, l'amministrazione di Sanremo pubblicò un bando per **i fioristi che avrebbero realizzato i**

bouquet per il Festival di Sanremo. Partecipammo e, su 7mila concorrenti provenienti da tutta Italia, giungemmo tra i primi 22, al penultimo step, senza vincere purtroppo.

Questo concorso, però, ci aprì le porte di Casa Sanremo, e così fummo chiamati come azienda partner dell'evento.

– Cosa ricordate di quell'esperienza?

L'anno scorso, per la prima volta, abbiamo preso parte alla grandiosa famiglia di Casa Sanremo, di cui abbiamo avuto immediatamente un senso affettuoso, ma soprattutto professionale, ad alti livelli. Qui abbiamo avuto la grande occasione di dimostrare le nostre capacità a livello nazionale e non solo, e, poi, quest'anno siamo stati nuovamente confermati, per cui non possiamo che dire un grande "*Grazie!*" all'intera organizzazione.

– Cosa porterete quest'anno a Casa Sanremo?

Sarà sicuramente una sorpresa ma possiamo anticipare che tutti gli ospiti saranno inebriati da un profumo di agrumi… ecco, **porteremo un magico connubio tra fiori e agrumi**.

– Se Casa Sanremo fosse un fiore, sarebbe…?

Ranuncolo: un fiore che, a primo impatto, ha tutti i lati uguali ma, poi, visto alla luce, crea delle sfaccettature di colori incredibili.

Tags antonella cesatari Cilento daniele veltri roccagloriosa roccagloriosa notizie vallo di diano



ALTROVE SUL WEB

Una coppia cilentana curerà le decorazioni floreali di Casa Sanremo

(https://www.infocilento.it) 21 ore fa



Guadagna di

HomeAway noi



Fonte immagine: Info Cilento - link (https://www.infocilento.it/2019/01/14/una-coppia-cilentana-curera-le-decorazioni-floreali-di-casa-sanremo/)

Info Cilento Una coppia cilentana curerà le decorazioni floreali di Casa Sanremo Si tratta di Daniele Veltri e Antonella Cestari Una coppia cilentana curerà le decorazioni floreali di Casa Sanremo Redazione Infocilento

Leggi la notizia integrale su: **Info Cilento (https://www.infocilento.it/2019/01/14/una-coppia-cilentana-curera-le-decorazioni-floreali-di-casa-sanremo/)**

Il post dal titolo: «Una coppia cilentana curerà le decorazioni floreali di Casa Sanremo» è apparso 21 ore fa sul quotidiano online *Info Cilento* dove ogni giorno puoi trovare le ultime notizie dell'area geografica relativa a Salerno.

FACEBOOK (HTTPS://WWW.FACEBOOK.COM/SHARER/SHARER.PHP?U=HTTPS://IT.GEOSNEWS.COM/P/IT/CAMPANIA/SA/UNA-COPPIA-CILENTANA-CURER%C3%A0-LE-DECORAZIONI-FLOREALI-DI-CASA-SANREMO_22777077)

TWITTER (HTTPS://TWITTER.COM/HOME?STATUS=UNA+COPPIA+CILENTANA+CURER%C3%A0+LE+DECORAZIONI+FLOREALI+DI+CASA+SANREMO%20HTTPS://IT.GEOSNEWS.COM/P/IT/CAMPANIA/SA/UNA-COPPIA-CILENTANA-CURER%C3%A0-LE-DECORAZIONI-FLOREALI-DI-CASA-SANREMO_22777077)

GOOGLE+

TUMBLR (HTTPS://TUMBLR.COM/SHARE?

ARTICOLO PRECEDENTE

De Luca: "Asse Salerno-Caserta nel segno della musica"

(https://it.geosnews.com/p/it/campania/sa/de-luca-asse-salerno-caserta-nel-segno-della-musica_22777077)

ARTICOLO SUCCESSIVO

Ospedali di Sapri e Polla, arriva richiesta di deroga per i punti nascita

(https://it.geosnews.com/p/it/campania/sa/ospedali-di-sapri-e-polla-arriva-richiesta-di-deroga-per-i-punti-nascita_22777528)

Approfondisci questo argomento con le altre notizie



(https://it.geosnews.com/p/it/campania/sa/vallo-della-lucania-scoppia-la-protesta-degli-studenti-delle-scuole-superiori_22787306)

2 ore fa

Vallo della Lucania: scoppia la protesta degli studenti delle scuole superiori (https://it.geosnews.com/p/it/campania/sa/vallo-della-lucania-scoppia-la-protesta-degli-studenti-delle-scuole-superiori_22787306)



(https://it.geosnews.com/p/it/campania/sa/pollica-arriva-il-metano_22786344)

4 ore fa

Pollica, arriva il metano (https://it.geosnews.com/p/it/campania/sa/pollica-arriva-il-metano_22786344)

1 ora fa

FESTIVAL DI SANREMO

Sanremo 2019: i premi di Michele Affidato per i big della musica



Di **Bruno Bellini** il 14/01/2019



Si lavora a gran ritmo nel laboratorio del maestro orafo **Michele Affidato** in vista di Sanremo 2019. I premi realizzati per l'occasione saranno presentati presso il suo show-room il prossimo 28 gennaio 2019.

"Per me – commenta il Maestro orafo – si tratta di uno dei periodi più impegnativi dell'anno. Dover realizzare opere per un evento di grandissima importanza come il Festival della Canzone Italiana, che attira l'attenzione di milioni di persone, ci riempie di grande orgoglio. Sapere che i nostri premi hanno firmato momenti storici della musica italiana è il riconoscimento più bello per chi come noi fa questo lavoro con grande passione".

Chi è Michele Affidato

Il maestro Affidato, ormai da diversi anni, è diventato un punto di riferimento per la realizzazione dei premi speciali che vengono assegnati nel corso di tutta la settimana sanremese.

Per citarne alcuni, nel 2018 gli è stato affidato il compito di realizzare i **"Premi alla Critica Mia Martini"** per le sezioni **"Nuove Proposte"** e **"Campioni".**

Ma il lavoro del Maestro nel corso degli anni ha riguardato moltissimi riconoscimenti consegnati ad artisti che hanno fatto la storia della musica italiana.

Ultime News

5 consigli per divertirsi sulla neve senza farsi male

Arance, proprietà e benefici

Arte: Frida Kahlo regina dei social 2018

Arresto Cesare Battisti: il fratello parla a Mattino Cinque

CES 2019: presentata la TV che si arrotola

Non ho niente da perdere, su Rai1 (15 gennaio 2019)

Il mio viaggio a New York, la serie audio di Piero Armenti

4 ristoranti: la puntata del 15 gennaio 2019

Presa Diretta: la puntata del 14 gennaio 2019

L'uomo italiano più bello del mondo? E' Mariano Di Vaio

Tra i tanti, i premi Cover assegnati sul palcoscenico dell'Ariston ad Ermal Meta con "Amara a terra mia" di Domenico Modugno, agli Stadio con "La sera dei miracoli" di Lucio Dalla.

Senza dimenticare Patti Smith e Marlene Kunz con "Impressioni di settembre" della Pfm.

Ma anche quello dato ad Al Bano Carrisi in occasione del 150° Anniversario dell'Unità d'Italia con l'interpretazione del "Và Pensiero" del Nabucco di Verdi.

I premi "Numeri Uno – Città di Sanremo" ideato da Ilio Masprone.

Sono stati assegnati, nelle varie edizioni, a Pippo Baudo, Al Bano Carrisi, Tony Renis, Rita Pavone e Toto Cutugno.

E ancora i premi "Dietro le Quinte" riservati a coloro i quali contribuiscono, appunto da dietro le quinte, a rendere popolare la kermesse canora a livello nazionale ed internazionale.

Non da meno i premi realizzati per l'Afi (Associazione Fonografici Italiani).

Michele Affidato inoltre sarà presente al taglio del nastro di **Casa Sanremo** insieme al Patron di **Vincenzo Russolillo.**

All'evento ci sarà il Sindaco della Città dei Fiori Alberto Biancheri, a numerosi addetti ai lavori del mondo della musica. Madrina della serata un'altra calabrese doc come **Roberta Morise**.

Anche quest'anno l'orafo per Casa Sanremo realizzerà i premi **"Soundies Awards"** per i 2 miglior videoclip degli artisti in gara al Festival.

Si tratta di un riconoscimento per la creatività sprigionata attraverso i videoclip che rappresentano in pieno i testi e la musica dei brani proposti.

Ed ancora i premi "Musica contro le Mafie Words and Awards".

In questo articolo: featured, festival di sanremo, sanremo

Scritto da

Bruno Bellini



Direttore Responsabile Lifestyleblog.it - Classe '81, da Monopoli (Bari). Fondatore e direttore della testata online Lifestyleblog.it, collabora anche per riviste nazionali e locali. Dal 2015 partecipa al Festival di Sanremo come giornalista accreditato e componente della Giuria Stampa. Vincitore del **Premio Filottete 2015** che ogni anno premia le eccellenze italiane nell'ambito dello spettacolo e del giornalismo Web & Graphic Designer con la specializzazione in Grafica 3D conseguita a Verona.

Coffeetek
Merlino PUBBLICITA' OGGETTI PUBBLICITARI ETICHETTE
Cutellè F.lli Corso Garibaldi 134 SANREMO
AUTO 3 S.p.A. Jeep
Cerca la tua prossima auto
SANREMO news.it le parole che valgono, le notizie che restano
COMPRO ORO
RENAULT Passion for life
GALLO & DANY AUTOMOBILI
VENTIMIGLIA 0184 298106 ARMA DI TAGGIA 0184 475335 BORDIGHERA 0184 262524

E.G. Edilizia Generale Geometra Vincenzo Galasso

CHE TEMPO FA

ADESSO 14°C

MER 16 5.4°C 11.1°C

GIO 17 5.2°C 11.0°C

@Datameteo.com

STYLE CAR AUTOCARROZZERIA
DIAMANTI RUBINI ZAFFIRI COMPRO ORO
Merlino PUBBLICITA' OGGETTI PUBBLICITARI ETICHETTE
CANNABIS STORE AMSTERDAM SANREMO
BCC Banca di Caraglio La tua banca nelle tue mani
DOMENICO BERTERO GIOIELLIERE
PROGETTIAMO ED ARREDIAMO IL TUO LOCALE

EVENTI | lunedì 14 gennaio 2019, 11:16

Fotografa anche tu Casa Sanremo Vitality's, dall'1 al 9 febbraio al Palafiori Masterclass in fotografia musicale e di eventi

1 Consiglia

Un corso pratico nella settimana del Festival

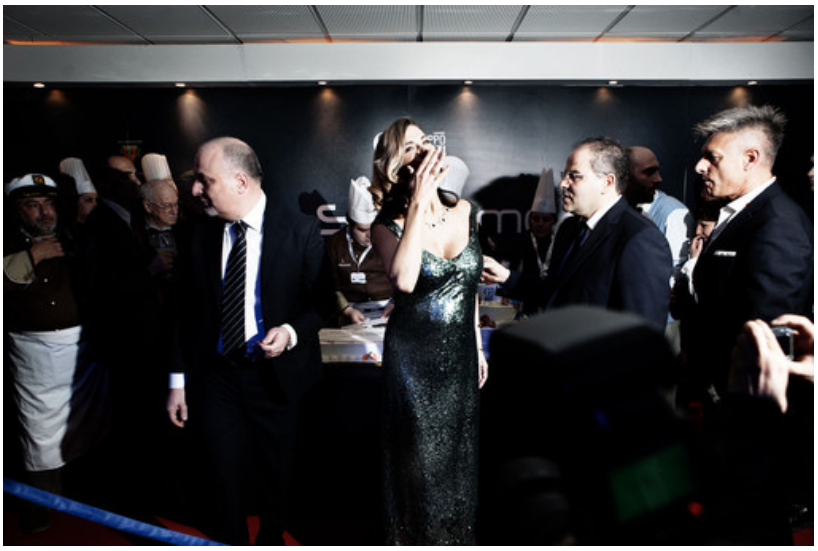

La masterclass in fotografia musicale e di eventi è un corso teorico e pratico con 7 giorni di stage a Sanremo, durante il Festival della Canzone Italiana. Sono previste due giornate di didattica in aula prima dell'inizio della kermesse. La masterclass ha l'obiettivo di formare una figura professionale competente ed esperta: il fotografo di eventi. Il corso fornisce le conoscenze di base per imparare a misurarsi con una professione dove l'utilizzo delle nuove tecnologie sono indispensabili e ci si confronterà con varie tipologie di evento.

Casa Sanremo Vitality's è l'area hospitalty ufficiale del più grande evnto musicale: il Festival della Canzone Italiana. Casa Sanremo è nato 12 anni fa da un'idea di Pepi Morgia, Vincenzo Russolillo e Mauro Marino. Si tratta

Sanremonews.it
Mi piace questa Pagina 37.332 "M
Piace a 5 amici

FARMACI dal 15% SCONTATI al 40%
parafarmacia CONAD ARMA DI TAGGIA
Ti fa bene e ti conviene.

Certificazione senza Glutine
Antichi Sapori
A Terzorio la tua oasi di paradiso con Antichi Sapori

LIMONE Palace
2 PERSONE 7 GIORNI da 370€
Monolocali Bilocali Suite

SANREMO AUTOTRASPORTI

Casa Sanremo è un'area interamente dedicata al mondo della musica ed ai suoi protagonisti, non è solo il posto ideale in cui artisti, musicisti, giornalisti ed addetti ai lavori del mondo dello spettacolo trovano il giusto ambiente per parlare del Festival, ma anche un luogo dove nascono attività culturali, incontri, interviste, show case e molto altro.

CRAGNOLINI SANREMO

Ligure Vending distributori automatici

RUBRICHE

IL PUNTO DI CLAUDIO PORCHIA
FESTIVAL DI SANREMO
APPUNTI DI LIBERESO
RISTORANTI PONENTE & COSTA AZZURRA
GOURMET
CLUB TENCO
FASHION
CINEMA
METEO
L'OROSCOPO DI CORINNE
4Zampe CANI
4Zampe GATTI
4Zampe ADOTTATI
4Zampe PERSI E TROVATI
MONDO DI POESIE
ISTITUTO COMPRENSIVO SANREMO CENTRO LEVANTE
UNITRE SANREMO
COLDIRETTI INFORMA
SR INKIESTE
IN&OUT
#FONDATASULLAVORO
LA VERA STORIA DI OSCAR RAFONE
INFERMIERE E SALUTE
DICA 33
CONFARTIGIANATO INFORMA
LA DOMENICA CON FATA ZUCCHINA
#SHOPPINGEXPERIENCE
IL SENTIERO D'ORIENTE
GUARDIA COSTIERA - MARE SICURO
AMBIENTE E NATURA
VITA DA MAMMA
GALLERY
MULTIMEDIA

CERCA NEL WEB

Cerca

Google

ACCADEVA UN ANNO FA



CRONACA
Ventimiglia: ripristinate le condizioni di sicurezza in corso Francia, la strada è riaperta da questa mattina

Avrai l'opportunità unica di fotografare i tantissimi eventi in programma e sviluppare nuove abilità esercitandoti sul campo. Ti verranno assegnati degli eventi da documentare in determinate aree in cui avrai un ruolo principale e potrai metterti alla prova. Ogni allievo riceverà un'enorme quantità di istruzioni e critiche individuali. *Ogni giorno sarà diverso e dovrai misurarti con tantissime problematiche che avrai la possibilità di imparare a gestire facendo esperienza. I partecipanti alla masterclass verranno suddivisi tra:* Backstage & allestimenti; Red Carpet dei cantanti davanti al Teatro Ariston; Area Benessere - Spa & Hair - makeup. Lo spazio relax a 5 stelle dei cantanti; Lounge - Palco Live Show; Radio 105 e Subasio - Dirette radiofoniche con gli ospiti in gara al Festival; Ivan Graziani Theatre; Pino Daniele Theatre; Luigi Tenco Theatre; Corporate Hub Pepi Morgia; Liguria Roof.

Tutte le fotocamere Canon sono state perfezionate grazie a decenni di esperienza.

SCOPR

L'obiettivo è quello di dare un contributo duraturo alla tua formazione professionale offrendo una panoramica completa del settore eventi nel suo insieme. Verranno approfondite le modalità di organizzazione e realizzazione degli shooting nell'ambito degli eventi in base alle finalità del lavoro. Verranno presentati, inoltre, i principali tools utili per ottimizzare i tempi di presentazione e diffusione delle immagini.
Il corso garantisce un primo ingresso nel mondo del lavoro e rappresenta un'esperienza unica da poter successivamente annoverare a curriculum.

Il programma

Venerdi 1 febbraio - Didattica frontale con il docente in aula
Ore 9.15 Accoglienza e benvenuto dei partecipanti

- Presentazioni con visione portfoli - spazio di confronto
- Come si diventa un fotografo musicale e di eventi
- I 5 miti sulla fotografia musicale e di eventi - le incomprensioni più frequenti
- La mentalità - La tecnica non basta, hai bisogno di una mentalità unica per avere successo

Ore 12.30/14.30 Pausa pranzo - Per chi lo desidera può essere un ulteriore momento di confronto e condivisione.

Ore 14.30/18.00 Inizio lezione pomeridiana

- La padronanza della tecnica fotografica - Nozioni di tecnica base
- L'attrezzatura del fotografo musicale e di eventi - consigli e opzioni
- Come ottenere buone foto al tuo primo evento musicale
- L'etica e la relazione con l'organizzazione, gli artisti, il pubblico e i colleghi fotografi
- Organizzazione delle immagini: preparazione e consegna del materiale



IN BREVE

martedì 15 gennaio

#Sanremo2019: l'annuncio del regista Duccio Forzano "Il palco dell'Ariston come quello dell'Eurovision song contest' *(h. 14:37)*



Sanremo: giovedì prossimo, celebrazione della Festa di Sant'Antonio Abate al Santuario della Madonna della Costa *(h. 13:59)*



Domenica prossima, escursione nell'Anello di Cap Ferrat con le guide di Ponente Experience *(h. 13:46)*



Sanremo: sarà 'Santuario Pelagos - Un mare da amare' il tema del corso fiorito, torna in gara Imperia *(h. 13:34)*



Imperia: sabato prossimo, l'atteso show di Marta & Gianluca approta al Museo Navale *(h. 13:15)*



L'ex Ministro Marco Minniti a Ventimiglia per presentare il libro 'Sicurezza è libertà' insieme al Sindaco Enrico Ioculano *(h. 12:43)*



Casino Municipale: Gran Gala della Stampa, con Zanicchi, Signorini, Torpedine e le Marche in tavola *(h. 11:18)*



Imperia: il 26 gennaio alla piscina 'Cascione' appuntamento con l'apneista Umberto Pellizzari *(h. 09:44)*



Sanremo: "Contro l'arte contemporanea", al Museo Civico riflessioni sul pensiero della critica discorde *(h. 09:11)*





ATTUALITÀ
Sanremo: pompa di calore troppo rumorosa al Palafiori, il Comune installa altre barriere anti-rumore



ATTUALITÀ
San Bartolomeo al Mare: lo chef Roberto Rollino vincitore per la Liguria nel primo match della trasmissione televisiva 'Cuochi d'Italia' - INTERVISTA

Leggi tutte le notizie

Venerdi 2 febbraio – Didattica frontale con il docente in aula
Ore 9.15 Accoglienza e benvenuto dei partecipanti

- Presentazione di Casa Sanremo – l'area hospitality del Festival di Sanremo
- Analisi degli eventi in programma, il sito web ufficiale www.casasanremo.it e assegnazione ai partecipanti delle aree da seguire in fase di stage
- *Contributo Speciale di Vincenzo Russolillo, Patron di Casa Sanremo "Metodologia del comportamento all'interno degli eventi"

Ore 12.30/14.30 Pausa pranzo – Per chi lo desidera può essere un ulteriore momento di confronto e condivisione.

Ore 14.30/18.00

- Visita guidata dentro Casa Sanremo prima dell'inaugurazione
- Preparazione alla fase di stage
- *Contributo Speciale di Massimo Bonelli, Fondatore di Icompany e organizzatore del Concerto del Primo Maggio di Roma "Come programmare il tuo percorso artistico"

La docenza è affidata a Raffaella Sottile, fotografa musicale e di eventi dal 2006. Ha iniziato il suo percorso lavorativo con Pepi Morgia, regista e designer italiano. Raffaella collabora con Consorzio Gruppo Eventi, Premio Tenco, ICompany e il magazine musicale CSI magazine (Casa Suonatori Indipendenti).

www.raffaellasottile.com

Per essere ammessi alla masterclass è necessario avere i seguenti requisiti:

- conoscenza base della tecnica fotografica, saper utilizzare la fotocamera in modalità manuale
- essere in possesso di una fotocamera reflex
- essere in possesso di un computer portatile

*Ogni partecipante potrà presentare un portfolio (anche non a tema) in aula
*La masterclass include il vitto per i partecipanti.






Comunicato stampa



Bordighera: domenica prossima per il 34° 'Inverno Musicale' appuntamento con 'La Traviata' *(h. 09:05)*



Leggi le ultime di: EVENTI







Sanremo: i premi di Michele Affidato per i big della musica

14 GENNAIO 2019, 11:47 | CROTONE | TEMPO LIBERO



ERMAL META E MICHELE AFFIDATO

Si **lavora a gran ritmo** nel **laboratorio** del maestro orafo **Michele Affidato** in vista della **sessantanovesima edizione del Festival della Canzone Italiana**, che si terrà a Sanremo dal **5 al 9 febbraio prossimi**.

La **direzione artistica** e la conduzione anche quest'anno saranno affidati a **Claudio Baglioni** che, dopo il grande successo della scorsa edizione, sarà affiancato da **Virginia Raffaele e Claudio Bisio**.

Michele Affidato, ormai da diversi anni, è diventato un p**unto di riferimento per la realizzazione dei premi speciali** che vengono assegnati nel corso di tutta la settimana sanremese. Per citarne alcuni, nel 2018 gli è stato affidato il **compito di realizzare i "Premi alla Critica Mia Martini"** per le sezioni **"Nuove Proposte" e "Campioni",** uno dei quali andato a **Ron con "Almeno Pensami" scritto da Lucio Dalla**.

Ma il lavoro del Maestro nel corso degli anni ha riguardato moltissimi **riconoscimenti consegnati ad artisti che hanno fatto la storia della musica italiana**. Tra i tanti, i premi Cover assegnati sul palcoscenico dell'Ariston ad **Ermal Meta** con "Amara a terra mia" di **Domenico Modugno**, agli **Stadio** con "La sera dei miracoli" di **Lucio Dalla**, a **Patti Smith e Marlene Kunz** con "Impressioni di settembre" della Pfm, quello dato ad **Al Bano Carrisi** in occasione del 150° Anniversario dell'Unità d'Italia con l'interpretazione del "Và Pensiero" del **Nabucco di Verdi**. I premi "Numeri Uno - Città di Sanremo" ideato da **Ilio Masprone** e assegnati nelle varie edizioni a **Pippo Baudo, Al Bano Carrisi, Tony Renis, Rita Pavone e Toto Cutugno**. E ancora i **premi "Dietro le Quinte"** riservati a coloro i quali contribuiscono, appunto da dietro le quinte, a rendere popolare la kermesse canora a livello nazionale ed internazionale.

Non da meno i **premi realizzati per l'Afi** (Associazione Fonografici Italiani), con cui collabora già da diversi anni per la realizzazione dei riconoscimenti consegnati durante i vari Festival ai big del mondo della musica. **Michele Affidato inoltre sarà presente al taglio del nastro di Casa Sanremo insieme al Patron di Vincenzo Russolillo,** al Sindaco della Città dei Fiori Alberto Biancheri, a numerosi addetti ai lavori del mondo della musica e ad un'altra calabrese doc come Roberta Morise che sarà la madrina dell'evento.

Anche quest'anno l'orafo per Casa Sanremo **realizzerà i premi "Soundies Awards"** per i **2 miglior videoclip degli artisti in gara al Festival**, un riconoscimento per la creatività sprigionata attraverso i videoclip che rappresentano in pieno i testi e la musica dei brani proposti. Ed ancora i premi "Musica contro le Mafie Words and Awards".

"Per me - **commenta il Maestro orafo** - si tratta di uno dei periodi più impegnativi dell'anno. Dover realizzare opere per un evento di grandissima importanza come il Festival della Canzone Italiana, che attira l'attenzione di milioni di persone, ci riempie di grande orgoglio. Sapere che i nostri premi hanno firmato momenti storici della musica italiana è il riconoscimento più bello per chi come noi fa questo lavoro con grande passione". I

premi realizzati da **Michele Affidato** e che verranno assegnati nel corso della settimana sanremese, il **prossimo 28 gennaio saranno presentati presso il suo show-room.**



SANREMO – I PREMI DI MICHELE AFFIDATO PER I BIG DELLA MUSICA

14:02 - 14 gennaio 2019 Crotone

Si lavora a gran ritmo nel laboratorio del maestro orafo Michele Affidato in vista della sessantanovesima edizione del Festival della Canzone Italiana, che si terrà a Sanremo dal 5 al 9 febbraio prossimi. La direzione artistica e la conduzione anche quest'anno saranno affidati a Claudio Baglioni che, dopo il grande successo della scorsa edizione,sarà affiancato da Virginia Raffaele e Claudio Bisio.

PUBBLICITÀ



Michele Affidato, ormai da diversi anni, è diventato un punto di riferimento per la realizzazione dei premispeciali che vengono assegnati nel corso di tutta la settimana sanremese. Per citarne alcuni, nel 2018 gli è stato affidato il compito di realizzare i "Premi

Utilizziamo i cookie per essere sicuri che tu possa avere la migliore esperienza sul nostro sito. Se continui ad utilizzare questo sito noi assumiamo che tu ne sia felice.
Ok Leggi di più

fatto la storia della musica italiana. Tra i tanti, i premi Cover assegnati sul palcoscenico dell'Ariston ad Ermal Meta con "Amara a terra mia" di Domenico Modugno, agli Stadio con "La sera dei miracoli" di Lucio Dalla, a Patti Smith e Marlene Kunz con "Impressioni di settembre" della Pfm, quello dato ad Al Bano Carrisi in occasione del 150° Anniversario dell'Unità d'Italia con l'interpretazione del "Và Pensiero" del Nabucco di Verdi. I premi "Numeri Uno – Città di Sanremo" ideato da Ilio Masprone e assegnati nelle varie edizioni a Pippo Baudo, Al Bano Carrisi, Tony Renis, Rita Pavone e Toto Cutugno. E ancora i premi "Dietro le Quinte" riservati a coloro i quali contribuiscono, appunto da dietro le quinte, a rendere popolare la kermesse canora a livello nazionale ed internazionale. Non da meno i premi realizzati per l'Afi (Associazione Fonografici Italiani), con cui collabora già da diversi anni per la realizzazione dei riconoscimenti consegnati durante i vari Festival ai big del mondo della musica. Michele Affidato inoltre sarà presente al taglio del nastro di Casa Sanremo insieme al Patron di Vincenzo Russolillo, al Sindaco della Città dei Fiori Alberto Biancheri, a numerosi addetti ai lavori del mondo della musica e ad un'altra calabrese doc come Roberta Morise che sarà la madrina dell'evento. Anche quest'anno l'orafo per Casa Sanremo realizzerà i premi "Soundies Awards" per i 2 miglior videoclip degli artisti in gara al Festival, un riconoscimento per la creatività sprigionata attraverso i videoclip che rappresentano in pieno i testi e la musica dei brani proposti. Ed ancora i premi "Musica contro le Mafie Words and Awards"."Per me – commenta il Maestro orafo – si tratta di uno dei periodi più impegnativi dell'anno. Dover realizzare opere per un evento di grandissima importanza come il Festival della Canzone Italiana, che attira l'attenzione di milioni di persone, ci riempie di grande orgoglio. Sapere che i nostri premi hanno firmato momenti storici della musica italiana è il riconoscimento più bello per chi come noi fa questo lavoro con grande passione".I premi realizzati da Michele Affidato e che verranno assegnati nel corso della settimana sanremese, il prossimo 28 gennaio saranno presentati presso il suo show-room.



Taboola Feed

We Generation: in viaggio per incontrare il futuro

Contenuto sponsorizzato | Sponsorizzato

Nuova gamma Nissan Qashqai Euro 6.2. Scopri l'offerta.

Nissan | Sponsorizzato

Nuova Classe A PREMIUM. Da 245€/mese solo con MB Financial.

Mercedes-Benz | Sponsorizzato

Utilizziamo i cookie per essere sicuri che tu possa avere la migliore esperienza sul nostro sito. Se continui ad utilizzare questo sito noi assumiamo che tu ne sia felice.

Ok Leggi di più





Dal Cilento a Sanremo per curare le decorazioni di "Casa Sanremo"



Credits Foto

Pubblicato il 15/01/2019

Daniele Veltri e Antonella Cestari vengono da Roccagloriosa, nel cuore del Cilento e quest'anno cureranno (riconfermati) le decorazioni di **Casa Sanremo**.

Ecco l'intervista apparsa sul sito ufficiale casasanremo.it

Cosa vi ha spinto verso questo lavoro?

Privacy

Prima di aprire la nostra attività, vivevamo a Milano: io sono un perito agrario, per cui sono appassionato del settore e, nel tempo libero, amavo andare in giro per garden e vivai, hobby che ho condiviso subito con Antonella, anche lei appassionata alle composizioni di piante e fiori.

Quando la crisi è arrivata anche a Milano, abbiamo deciso di trasferirci nella nostra terra, nel Cilento, per realizzare questo sogno a Roccagloriosa, paesino Patrimonio dell'Unesco.

L'anno scorso, oltre Casa Sanremo, avete avuto anche un'altra bella soddisfazione…

Sì, come accade ormai da diversi anni, anche nel 2018, l'amministrazione di Sanremo pubblicò un bando per i fioristi che avrebbero realizzato i bouquet per il Festival di Sanremo. Partecipammo e, su 7mila concorrenti provenienti da tutta Italia, giungemmo tra i primi 22, al penultimo step, senza vincere purtroppo.

Questo concorso, però, ci aprì le porte di Casa Sanremo, e così fummo chiamati come azienda partner dell'evento.

Cosa ricordate di quell'esperienza?

L'anno scorso, per la prima volta, abbiamo preso parte alla grandiosa famiglia di Casa Sanremo, di cui abbiamo avuto immediatamente un senso affettuoso, ma soprattutto professionale, ad alti livelli. Qui abbiamo avuto la grande occasione di dimostrare le nostre capacità a livello nazionale e non solo, e, poi, quest'anno siamo stati nuovamente confermati, per cui non possiamo che dire un grande "Grazie!" all'intera organizzazione.

Cosa porterete quest'anno a Casa Sanremo?

Sarà sicuramente una sorpresa ma possiamo anticipare che tutti gli ospiti saranno inebriati da un profumo di agrumi… ecco, porteremo un magico connubio tra fiori e agrumi.

Se Casa Sanremo fosse un fiore, sarebbe…?

seozoom
SEO & WEB MARKETING SUITE
PROVALO per 15 giorni! Gratis
PROVALO SUBITO
Video selezione da YouTube
Cilento Notizie
60.103 "Mi piace"
Ti piace
Usa l'app
Piace a te e ad altri 33 amici
Privacy

Ranuncolo: un fiore che, a primo impatto, ha tutti i lati uguali ma, poi, visto alla luce, crea delle sfaccettature di colori incredibili.



Fonte: casasanremo.it



Un trucco ripara le ginocchia

Ann. KneeRenova



SALERNO - "STELLA PER UNA NOTTE" GLI OSPITI DELLA SERATA FINALE

cilentonotizie.it



Micosi - sparite per sempre

Ann. Vander



SALUTE: PSORIASI E CHERATOSI ATTINICA OGGI SEMPRE PIU'...

cilentonotizie.it



Vuoi Ristrutturare Casa?

Ann. preventivi.it



Sanremo: Sergio Vitale, trombettista salernitano all'orchestra Rai del...

cilentonotizie.it



Cilento: matrimonio finisce in rissa, coinvolto anche lo sposo

cilentonotizie.it



Teresa Moccia, ch Cilento, a "Sanrer Napoli"

cilentonotizie.it

Commenti: 0

Ordina per **Meno recenti**

Aggiungi un commento...

Plug-in Commenti di Facebook

Si raccomanda di rispettare la netiquette.

La lucana Donata Manzolillo alla conduzione del format Protagonisti di Casa Sanremo

Creato Martedì, 15 Gennaio 2019 12:23



Bella, simpatica e disponibile nel parlare della sua avventura a "Casa Sanremo". Così si è presentata Donata Manzolillo, lagonegrese doc che a Casa Sanremo 2019, sarà il volto del format "Protagonisti", uno spazio interamente dedicato alle aziende protagoniste nell'hospitality del Festival. Raggiunta telefonicamente ha immediatamente dato la sua disponibilità per una chiacchierata piacevole, interrotta a tratti dalla splendida vocina della sua adorabile figlia Lucrezia, che ha deciso di far vivere, al momento, a Lagonegro circondata dall'affetto della sua famiglia. Il suo grande sogno è quello di affermarsi come conduttrice televisiva, obiettivo che al momento le sta riuscendo in pieno. «Il 2018 è stato un anno ricco di soddisfazioni – ci spiega Donata - ho preso parte al programma di Rai Uno, come inviata, "Buongiorno Benessere".

Questo 2019 mi rivedrà su emittenti nazionali (piccolo scoop!). Ovviamente mi ha portato fortuna "Casa Sanremo 2018", è lì che mi sono fatta conoscere a mamma Rai. La collaborazione con Gruppo Eventi e con Beppe Convertini nel format "La Lucania a tavola", nell'ambito del "Le giornate del cinema" a Maratea. Da qui la collaborazione con il Presidente Vincenzo Russolillo, prima a La Casa di Miss Italia nel 2017 e poi a Casa Sanremo nel 2018. In seguito, ho avuto la fortuna di

facebook twitter YouTube

MARF SERVIZI POSTALI
SIAMO UN SUPPORTO IDEALE PER LE TUE SPEDIZIONI. INFATTI CON NOI PUOI:
Da noi la Qualità Costa Meno
CERCHIAMO
Via Regina Elena, 47/A - Taranto - Tel/Fax: 099.4004424
Via Grazia Deledda, 10 - Martina Franca - Tel/Fax: 080.4304301

MARISPA
bellezza e benessere

UnipolSai ASSICURAZIONI
Rella Rosa
Agente Generale
dott. Giovanni Caragnano
Intermediario Assicurativo
cell. 338 5955682
Via Dante, 2 - 74017 Mottola (TA)
Tel. e Fax 099 8863244
23053@ unipolsai.it

GEMI ELETTRONICA
www.gemimarket.it

EDITORIALE

Il Natale che non c'è e la luce della vera stella



A giudicare dall'effluvio di messaggi, video e citazioni che diffondono...

Francesco Addolorato



essere scelta come conduttrice ufficiale di “Casa Sanremo Tour”: una tournée in giro per l’Italia, alla ricerca di nuovi talenti da valorizzare e far conoscere». Insomma numerosi successi condivisi con un team, quello del Gruppo Eventi, che è diventato subito la sua seconda famiglia. Il tutto però, con un misto di tradizione ed innovazione: come del resto tutti i lucani, legati alla propria terra e fieri delle proprie radici. A casa Sanremo 2019, la bellissima Donata condurrà il format “Protagonisti”: «E’ uno spazio offerto alle aziende, dove piccoli e medi imprenditori presentano il loro progetto e i frutti del duro lavoro: prodotti unici, mai omologati, che partono da esperienze semplici, ma aspirano a imporsi su un ampio mercato. Insomma una sorta di vetrina – conclude Donata Manzolillo - per quelle aziende che con tanti sacrifici portano avanti il proprio lavoro». Non ci resta quindi che seguire il format dal 3 al 9 febbraio sui canali social, l’appuntamento mattutino e pomeridiano e tifare per la nostra lucana doc Donata Manzolillo.

Claudio Sole

G+ Share Tweet

Contattaci all'indirizzo: redazione@basilicatanotizie.net

La Redazione

BasilicataNotizie è una testata giornalistica iscritta nel Registro dei Periodici del Tribunale di Lagonegro (art. 5 L. 47/1048) N. Reg. Per. 4/2012 del 02/05/2012 - Diretta da Francesco Addolorato. La redazione si riserva il diritto di valutare la pubblicazione degli articoli. Si precisa che la mera pubblicazione degli articoli non costituisce in nessun modo vincolo di compenso o di contratto per la redazione

RETE DEI FESTIVAL - FESTIVAL E CONTEST

ECCO LE SEMIFINALI DEL PREMIO PIGRO, SI CHIUDONO IL 19 GENNAIO

15 gennaio 2019



Dopo Domenica 13 gennaio si concludono Sabato 19 Gennaio le semifinali del Premio Pigro.

Si svolgeranno a Bari ed a Modena ed ovviamente la musica di Ivan Graziani, cantautore abruzzese troppo presto scomparso: una vera icona immortale della musica italiana e un artista a tutto tondo.
Si svolgeranno a Bari ed a Modena ed ovviamente la musica di Ivan Graziani, cantautore abruzzese troppo presto scmparso: una vera icona immortale della musica italiana e un artista a tutto tondo.

La finale si terrà a Sanremo, durante il Festival della Canzone Italiana, nel teatro dedicato a Ivan Graziani, presso Casa Sanremo.

Il vincitore, potrà usufruire per alcuni giorni dello studio di registrazione The Kitchen Sink del cantautore e produttore discografico statunitense Jono Manson, sito a Santa Fe, nel Nuovo Messico oppure di una sala di registrazione italiana di pari livello. L'iscrizione al premio è a titolo gratuita.

Possono partecipare al Pigro i cantautori con brano inedito che al momento stanno promuovendo! Possono partecipare, in un'altra sessione ,gli artisti che presenteranno solo una cover di Ivan Graziani come interpreti. Media Partner del Premio è Radio Delta 1 che sta promuovendo i brani degli artisti iscritti al Pigro attraverso la radio, online, tramite i suoi canali social e il sito.

I finalisti saranno ospiti in studio nel corso di una trasmissione in onda su Radio Delta1 e far ascoltare la/le canzoni che presentano alle selezioni del Pigro. Radio Delta1 seguirà mediaticamente le varie fasi della selezione del concorso fino alla finale di Sanremo e presenzierà alle tappe delle semifinali.

Queste le date e le città delle prossime semifinali nazionali del #PIGRO 2019:
– DOMENICA 13 GENNAIO 2019 c/o STUDIO CRESCENDO – BARI (Corso Alcide De Gasperi, 320 – Parco Di Cagno Abbrescia)
– SABATO 19 GENNAIO 2019 c/o ABATE ROAD 66 – MODENA (Via Nicolò Dell'Abate, 66)

0 commenti | 0 ♡ |

Articolo precedente
E' EMANUELA CORTESI LA VINCITRICE DEL PREMIO NUOVOIMAIE "MUSICISTA DELL'ANNO" AI ROCKOL AWARDS 2018

Articolo succesivo
SU YOUTUBE IL NUOVO VIDEOCLIP DI ANDREA DEVIS "ZUCCHERO DI CANNA NEL CAFFÈ (SOLI A METÀ)"

POTREBBE INTERESSARTI ANCHE...



VENERDÌ 14 DICEMBRE, AREASUONO CON WEST SIDE...

13 dicembre 2018



VENERDÌ 22 E SABATO 23 GIUGNO TORNA...

5 giugno 2018



ARRIVA ANCORA

23 giugno 2018

LASCIA UN COMMENTO

Editoriale

Dal 1 Gennaio 2019 sul digitale arriva la Tv Svizzera di Lingua Italiana

In collaborazione con: Ufficiali Dall'Underground UDU RECORDS

Interviste

•12/01 - Isabella Benaglia ci racconta i Thegiornalisti
•24/12 - Akroterion, ai confini delle tenebre.. partendo dallo storico black metal scandinavo
•18/12 - Guardiamoci dentro per trovare la felicita': intervista con Alessandro Lo Presti tra Bill Evans e Parigi, tra l'heavy metal ed Oliver ..
(altre »)

Recensioni

•15/01 - Stona: Storia di un equilibrista
•14/01 - Samuele Ghidotti - L'inferno dopo la domenica, il nuovo cantautorato non scontato
•14/01 - Rocky Horror: Un salto nel buio
(altre »)

Comunicati

•15/01 - Neri Marcorè e Tommaso Paradiso aprono a Roma il nuovo anno dell'Officina Delle Arti Pasolini
•13/01 - Domenica 13 e Sabato 19 Gennaio le semifinali del Premio Pigro
•12/01 - Incontro e film con Enrico Rava all'Auditorium di Roma per i suoi 80 anni
(altre »)

Rumours

•15/01 - Top 2018, in cinquina Cosmo, Motta, Salmo, Sinigallia e Zen Circus
•14/01 - Rosmy (nome

Notizie

Pubblicato il 15/01/2019 alle 11:44:58

Masterclass in fotografia musicale e di eventi: organizzato dalla fotografa Raffaella Sottile, si svolge durante il prossimo Festival di Sanremo...

di Giancarlo Passarella

Sul palco del Teatro Ariston la kermesse canora, ma tutto il circondario offre momenti di riflessione, corsi, sconcerti: vi segnalo questo masterclass dall'1 al 2 Febbraio a Casa Sanremo Vitality's !



Sul palco del **Teatro Ariston** la kermesse canora, ma tutto il circondario offre momenti di riflessione, corsi, sconcerti: vi segnalo questo masterclass dall'**1 al 2 Febbraio a Casa Sanremo Vitality's** !

Casa Sanremo è un progetto nato 12 anni fa da un'idea dello scomparso **Pepi Morgia** con Vincenzo Russolillo e Mauro Marino. Riguardo al masterclass che vi sto segnalando, direi che basta analizzare il programma per capirne la bontà...

- Venerdi 1 febbraio – Didattica frontale con il docente in aula
- Ore 9.15 Accoglienza e benvenuto dei partecipanti
- Presentazioni con visione portfoli – spazio di confronto
- Come si diventa un fotografo musicale e di eventi
- I 5 miti sulla fotografia musicale e di eventi – le incomprensioni più frequenti
- La mentalità – La tecnica non basta, hai bisogno di una mentalità unica per avere successo

- Ore 12.30/14.30 Pausa pranzo – Per chi lo desidera può essere un ulteriore momento di confronto e condivisione.

- Ore 14.30/18.00 Inizio lezione pomeridiana
- La padronanza della tecnica fotografica – Nozioni di tecnica base
L'attrezzatura del fotografo musicale e di eventi – consigli e opzioni
- Come ottenere buone foto al tuo primo evento musicale
- L'etica e la relazione con l'organizzazione, gli artisti, il pubblico e i colleghi fotografi
- Organizzazione delle immagini: preparazione e consegna del materiale
Postproduzione e tool per la consegna delle fotografie in tempo reale
- Come costruire il proprio portfolio e accedere al settore eventi

- Venerdi 2 febbraio – Didattica frontale con il docente in aula
- Ore 9.15 Accoglienza e benvenuto dei partecipanti
- Presentazione di Casa Sanremo – l'area hospitality del Festival di Sanremo
- Analisi degli eventi in programma, il sito web ufficiale e assegnazione ai partecipanti delle aree da seguire in fase di stage
- *Contributo Speciale di Vincenzo Russolillo, Patron di Casa Sanremo "Metodologia del comportamento all'interno degli eventi"

- Ore 12.30/14.30 Pausa pranzo – Per chi lo desidera può essere un ulteriore momento di confronto e condivisione.

d'arte della calvellese Rosamaria Tempone) pubblica l'album Universale, con 4 show instore per l'Italia
•12/01 - Aurora arriva in Italia per tre date con Fil Bo Riva e Talos
(altre »)

- Ore 14.30/18.00 Inizio lezione pomeridiana
- Visita guidata dentro **Casa Sanremo** prima dell'inaugurazione
- Preparazione alla fase di stage

*Contributo Speciale di Massimo Bonelli, Fondatore di Icompany e organizzatore del Concerto del Primo Maggio di Roma "Come programmare il tuo percorso artistico"

Per essere ammessi alla masterclass è necessario avere i seguenti requisiti:
- conoscenza base della tecnica fotografica, saper utilizzare la fotocamera in modalità manuale
- essere in possesso di una fotocamera reflex
- essere in possesso di un computer portatile

Ogni partecipante potrà presentare un portfolio (anche non a tema) in aula: la masterclass include il vitto per i partecipanti.

Raffaella Sottile è una nota fotografa musicale e di eventi dal 2006. Ha iniziato il suo percorso lavorativo con Pepi Morgia, regista e designer italiano: collabora con Consorzio Gruppo Eventi, Premio Tenco, ICompany e il magazine musicale CSI magazine (Casa Suonatori Indipendenti).

Condividi 2

Tweet

Articolo letto 67 volte

Riferimenti Web

- **Il sito ufficiale di Raffaella Sottile per avere altre informazioni**
- **Anche Casa Sanremo ha un suo sito ufficiale**

Pagina stampabile » Aggiungi ai bookmarks! (Ctrl-D)

Notizie: ultimi articoli

- Masterclass in fotografia musicale e di eventi: organizzato dalla fotografa Raffaella Sottile, si svolge durante il prossimo Festival di Sanremo... 15/01/2019
- Riccardo Sinigallia, nuovo video e tour 14/01/2019
- La filosofia di Zelig Tv? Ce la svela Chiara Girl (9 anni da Piombino) nel suo nuovo articolo video ... 14/01/2019
- Su esposto di due senatori, Sfera Ebbasta indagato a Pescara per istigazione all'uso di droga 13/01/2019
- Michele Bovi sul Festival di Sanremo 2019: nei titoli delle canzoni ci sono tante frasi gia' usate … 12/01/2019
- Daniele Silvestri lancia Complimenti ignoranti 11/01/2019
- Omaggio a Fabrizio De Andre' a Genova nel ventennale della scomparsa 11/01/2019
- Coez, fans in delixio al Maxxi di Roma per il lancio di E' sempre bello 11/01/2019
- Sino al 31 Gennaio presso la Libreria Tarantola 1899 a Brescia, le foto di Fabrizio De Andre' fatte da Rolando Giambelli .. 10/01/2019
- Luci d'america, il ritorno di Luciano Ligabue 10/01/2019
- Fedez e Zara Larsson insieme in Holding Out For You 10/01/2019
- Sanremo, presentata l'edizione numero 69 10/01/2019

18 GENNAIO, AUGURI A TUTTI I COSCONE E MELANIPPO. VABBE' ANCHE MARGHERITA..

Incontri con Emma e Bon Jovi, biglietti per Sanremo e Coachella all'asta per beneficenza su Charity Stars

Le nuove aste benefiche su Charity Stars.

15 gennaio 2019 di Cinzia Del Prete 

Incontri con Emma e Bon Jovi ma anche biglietti per i Festival musicali più attesi dell'anno in Italia e all'estero tra le nuove **aste benefiche attive su Charity Stars.**

Emma Marrone mette all'asta per beneficenza un incontro in occasione di uno dei suoi prossimi concerti nei palasport oltre a due biglietti per assistere alla tappa scelta dell' **Essere Qui Tour Exit Edition 2019**, al via a febbraio per la presentazione dell'album Essere qui, disponibile anche in una versione speciale successiva, la Boom Edition.

Il vincitore dell'asta potrà scegliere in quale data usufruire dell'esperienza tra le seguenti scelte:
– 15-02-2019 BARI
– 16-02-2019 REGGIO CALABRIA
– 18-02-2019 EBOLI, SA
– 20-02-2019 LIVORNO
– 22-02-2019 ANCONA

L'esperienza è valida per due persone e i minori potranno partecipare solo se accompagnati da un adulto. L'asta sostiene **Never Give Up, la Onlus per la prevenzione e il trattamento dei Disturbi della Nutrizione e dell'Alimentazione.**

Anche **Bon Jovi ha scelto di mettere all'asta un incontro** ma non si tratta di un'esperienza fruibile in Italia: l'evento si terrà, infatti, a Las Vegas, in occasione di un concerto dei Bon Jovi.

Tra le esperienze estere all'asta, ci sono anche i **biglietti VIP per il Coachella** con accesso al backstage e soggiorno pagato all'hotel Waldorf Astoria Resort. Il Festival è in programma dal 10 al 12 aprile 2020 e dal 17 al 19 aprile 2020 presso l'Empire Polo Club di Indio, in California, negli Stati Uniti. Il vincitore dell'asta può scegliere il weekend che preferisce.

Restando in territorio italiano, invece, sono all'asta **biglietti per le serate del Festival di Sanremo e per l'area lounge di Casa Sanremo.** Per ogni serata è attiva un'asta diversa alla quale è possibile partecipare in base alla propria disponibilità. Le esperienze sono valide sempre per due persone e nelle aste dei biglietti del Festival è incluso il pernottamento in hotel a Sanremo.
Anche le aste relative al Festival della Canzone Italiana supportano l'associazione Never Give Up.

Le aste sono attive sul sito **www.charitystars.com.**

Dieci salernitani in corsa per Sanremo: parte "Canto per Te”

Dopo le finali del 2014 e 2018 anche quest’anno il 9 febbraio al Palafiori, si terrà la finale nazionale, alla quale parteciperanno concorrenti selezionati in tutta Italia

Redazione

15 gennaio 2019 21:52



Il Festival della Musica Leggera “***Canto per Te***” sbarca per la terza volta a **Sanremo**. Dopo le finali del 2014 e 2018 anche quest’anno il 9 febbraio al ***Palafiori***, si terrà la finale nazionale, alla quale parteciperanno concorrenti selezionati in tutta Italia. Il format è nato da un’idea portata avanti con costanza e passione da **Genni Criscuolo**, patron della manifestazione che tende a sottolineare che un evento di tale importanza che serve a dare risalto a tanti talenti è nato e risiede nella città d**i Pontecagnano Faiano**. Direttore artistico di “Canto per Te” è Marcello Attanasio. La premiazione dei concorrenti, scelti dalla giuria, si terrà sul palco di Casa Sanremo “***Ivan Graziani Theatre***” la sera del 9 febbraio e vedrà l’esibizione dei primi 5 classificati che canteranno la propria canzone.

I salernitani

Tra i concorrenti vi sono anche dieci salernitani. Si tratta di **Carmen Marrazzo** (Nocera Inferiore), **Pasquale Iannone** (Fisciano), **Vitalina Menza** (San Gregorio Magno), **Simone Criscuolo** (Pontecagnano Faiano), **Susanna Reppucci** (Salerno), **Damiano Lanzalotti** in arte “***Damy***” (Battipaglia), **Aurora Prinzi** (Salerno), **Alex Robustelli** (Sarno), **Jasmine La Manna** (Pontecagnano Faiano) e **Maria Carmela Sabetta** (Roccadaspide).

La giuria

La giuria, tutta di qualità, sarà formata da: **Marcello Attanasio**, musicista, direttore artistico del format e presidente di giuria; **Antonio Pellegrino**, cantante ed **Edoardo Pessolano**, opinionista ed attore. Tutti i concorrenti parteciperanno ad uno stage di preparazione dei brani che canteranno a Sanremo, presso l’Accademia Musicale “***Harmonia***” a Pontecagnano Faiano nei giorni 20/27 gennaio 2019, curato dal soprano **Antonella De Chiara** e dalla pianista **Luisiana De Chiara**. L’evento, ripreso dallo studio foto e video “***Vincent Criscuolo***” di Pontecagnano Faiano e trasmesso successivamente sulle frequenze di Julie Italia Tv canale 19 del digitale terrestre, è pubblicizzato dall’agenzia di comunicazione **Ok Comunicare di Angela Casale**. L’appuntamento è il 9 febbraio al Palafiori di Sanremo. La serata sarà presentata da **Genni Criscuolo** e **Francesca Sica**.

I più letti della settimana

Inps sbaglia i calcoli della pensione: carabinieri vincono la causa

Nocera Inferiore, Corona non si presenta al ristorante: scatta la segnalazione

Sorpresa nel Parco Nazionale del Cilento: su un albero spunta lo scoiattolo bianco

Sarno, famiglia africana chiede da mangiare: il vigilantes dell'ospedale la porta al ristorante

Lutto a Salerno, addio a padre Claudio Luciano: il dolore dei fedeli

Aggredisce la troupe di Striscia e ferisce un agente: rilasciato il presunto killer dei gatti di Battipaglia

ZOOM Magazine



FESTIVAL DI SANREMO

Sanremo 2019: i premi dei big firmati da Michele Affidato

14 Gennaio 2019 Redazione Zoom Magazine Festival di Sanremo

Mancano pochi giorni alla partenza della 69^ edizione del **Festival della Canzone Italiana**, che si terrà a Sanremo **dal 5 al 9 febbraio prossimo**: la direzione artistica e la conduzione anche quest'anno saranno affidati a **Claudio Baglioni** che, dopo Michelle Hunziker e Pierfrancesco Favino, sarà affiancato da **Virginia Raffaele** e **Claudio Bisio** (**LEGGI ANCHE: Sanremo, il "Festival dell'armonia": tutte le novità della 69^ edizione)**.



Si lavora a gran ritmo nel laboratorio del maestro orafo **Michele Affidato** che da diversi anni è diventato un punto di riferimento per la realizzazione dei premi speciali che vengono assegnati nel corso di tutta la settimana sanremese. Per citarne alcuni, nel 2018 gli è stato affidato il compito di realizzare i "***Premi alla***

Critica Mia Martini" per le sezioni "*Nuove Proposte*" e "*Campioni*", uno dei quali andato a **Ron** con "*Almeno Pensami*" scritto da Lucio Dalla.

1 trucco contro la stip

Questi 3 cibi vi aiutano a lib
diarrea e a proteggere l'inte

Ann. BodyFokus

Ulteriori info

Ma il lavoro del Maestro nel corso degli anni ha riguardato moltissimi riconoscimenti consegnati ad artisti che hanno fatto la storia della musica italiana. Tra i tanti, i ***premi*** *Cover* assegnati sul palcoscenico dell'Ariston ad **Ermal Meta** con "*Amara a terra mia*" di Domenico Modugno, agli **Stadio** con "*La sera dei miracoli*" di Lucio Dalla, a **Patti Smith** e **Marlene Kunz** con "*Impressioni di settembre*" della Pfm, quello dato ad **Al Bano Carrisi** in occasione del 150° Anniversario dell'Unità d'Italia con l'interpretazione del "*Va Pensiero*" del Nabucco di Verdi. I premi "***Numeri Uno – Città di Sanremo***" ideato da **Ilio Masprone** e assegnati nelle varie edizioni a **Pippo Baudo, Al Bano Carrisi, Tony Renis, Rita Pavone** e **Toto Cutugno**. E ancora i **premi "Dietro le Quinte"** riservati a coloro i quali contribuiscono, appunto da dietro le quinte, a rendere popolare la kermesse canora a livello nazionale ed internazionale. Non da meno i premi realizzati per l'**Afi (Associazione Fonografici Italiani)**, con cui collabora già da diversi anni per la realizzazione dei riconoscimenti consegnati durante i vari Festival ai big del mondo della musica.



Doppia scatola, doppia forza
Questo nuovo integratore arriva in una scatola doppia per agire con ancora più vigore.

SCOPRI

ADS BY

Michele Affidato inoltre sarà presente al taglio del nastro di ***Casa Sanremo*** insieme al Patron di **Vincenzo Russolillo**, al Sindaco della Città dei Fiori **Alberto Biancheri**, a numerosi addetti ai lavori del mondo della musica e ad un'altra calabrese doc come **Roberta Morise** che sarà la madrina dell'evento (**LEGGI ANCHE: Torna Casa Sanremo Vitality's: Roberta Morise madrina della 12^ edizione**). Anche quest'anno l'orafo per Casa Sanremo realizzerà i ***premi "Soundies Awards"*** per i 2 miglior videoclip degli artisti in gara al Festival, un riconoscimento per la creatività sprigionata attraverso i videoclip che rappresentano in pieno i testi e la musica dei brani proposti. Ed ancora i ***premi "Musica contro le Mafie Words and Awards"***.

"*Per me* – commenta il Maestro orafo – *si tratta di uno dei periodi più impegnativi dell'anno. Dover realizzare opere per un evento di grandissima importanza come il Festival della Canzone Italiana, che attira l'attenzione di milioni di persone, ci riempie di grande orgoglio. Sapere che i nostri premi hanno firmato momenti storici della musica italiana è il riconoscimento più bello per chi come noi fa questo lavoro con grande passione*".

Quale animale corris

Scopri a quale animale ass

Ann. Mio Quiz

Ulteriori info

I premi realizzati da Michele Affidato e che verranno assegnati nel corso della settimana sanremese, il prossimo 28 gennaio saranno presentati presso il suo showroom.

NEWS

by mgid



Fate questo prima del sonno e perdete 15 kg in 3 settimane!

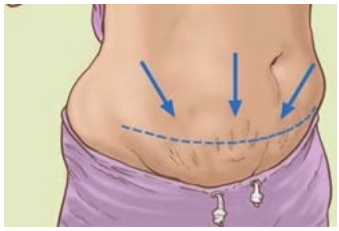

Fate questo prima di dormire e perderete 35 kg in 3 settimane!



Perdi la pancia durante la notte con un semplice trucco



Tanti i salernitani che parteciperanno a "Canto per Te" al Palafiori di Sanremo



Credits Foto

Pubblicato il 16/01/2019

Il Festival della Musica Leggera "**Canto per Te**" sbarca per la terza volta a **Sanremo**. Dopo le finali del 2014 e 2018 anche quest'anno il 9 febbraio al Palafiori, si terrà la finale nazionale, alla quale parteciperanno concorrenti selezionati in tutta Italia.

Google Ricerca personalizzata



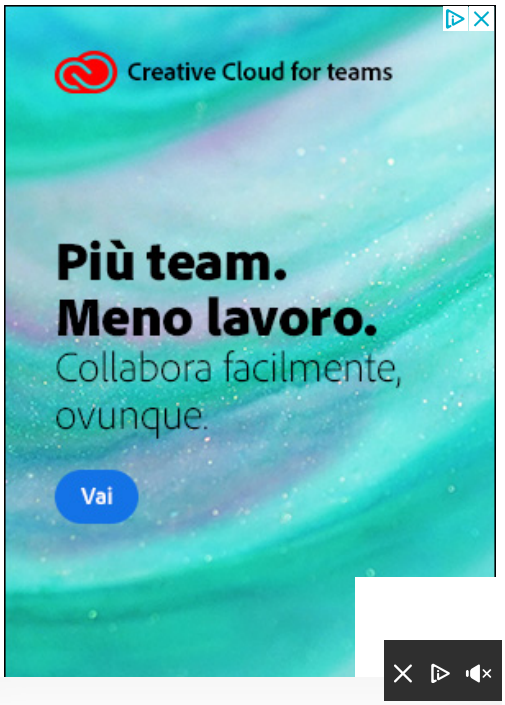

Privacy

Video selezione da YouTube

Cilento Notizie
60.112 "Mi piace"

Ti piace Usa l'app

Piace a te e ad altri 33 amici

Il format è nato da un'idea portata avanti con costanza e passione da Genni Criscuolo, patron della manifestazione che tende a sottolineare che un evento di tale importanza che serve a dare risalto a tanti talenti è nato e risiede nella città di Pontecagnano Faiano. Direttore artistico di "Canto per Te" è Marcello Attanasio.



Eastpak Ciera S

Ann. Lo zaino giust
compagno di viaggi

Eastpak

Scopri di più

La premiazione dei concorrenti, scelti dalla giuria, si terrà sul palco di Casa Sanremo "Ivan Graziani Theatre" la sera del 9 febbraio e vedrà l'esibizione dei primi 5 classificati che canteranno la propria canzone.

Diversa la provenienza dei concorrenti, selezionati in varie tappe svoltesi in diversi mesi e provenienti da concorsi gemellati con "**Canto per Te**": Massimo Maglione (Roma); Carmen Marrazzo (Nocera Inferiore-Salerno); Luisa Picerno (Balvano-Potenza); Pasquale Iannone (Fisciano-Salerno); Vitalina Menza (San Gregorio Magno-Salerno); Simone Criscuolo (Pontecagnano Faiano-Salerno); Susanna Reppucci (Salerno); Damiano Lanzalotti in arte "Damy" (Battipaglia-Salerno); Aurora Prinzi (Salerno); Vita Costa (Trapani); Alex Robustelli (Sarno); Jasmine La Manna (Pontecagnano Faiano-Salerno); Maria Carmela Sabetta (Roccadaspide-Salerno).

La giuria, tutta di qualità, sarà formata da: Marcello Attanasio, musicista, direttore artistico del format e presidente di giuria; Antonio Pellegrino, cantante ed Edoardo Pessolano, opinionista ed attore.

Tutti i concorrenti parteciperanno ad uno stage di preparazione dei brani che canteranno a Sanremo, presso l'Accademia Musicale "Harmonia" a Pontecagnano Faiano nei giorni 20/27 gennaio 2019,

Privacy

curato dal soprano Antonella De Chiara e dalla pianista Luisiana De Chiara.

L'evento, ripreso dallo studio foto e video "Vincent Criscuolo" di Pontecagnano Faiano e trasmesso successivamente sulle frequenze di Julie Italia Tv canale 19 del digitale terrestre, è pubblicizzato dall'agenzia di comunicazione Ok Comunicare di Angela Casale.

Un evento importante di un concorso canoro che anno dopo anno si sta rivelando sempre più una realtà radicata, per selezionare nuovi talenti e farli conoscere al grande pubblico.

L'appuntamento è il 9 febbraio al Palafiori di Sanremo. La serata sarà presentata da Genni Criscuolo e Francesca Sica.





Un trucco ripara le ginocchia

Ann. KneeRenova



Capodanno in piazza a Salerno: Alessandra Amoroso e gli Stadio

cilentonotizie.it



Quale animale corrisponde a te

Ann. Mio Quiz



Dal Cilento a Sanremo per curare le decorazioni di "Casa Sanremo"

cilentonotizie.it



Assume - Posizioni Aperte

Ann. Cliccalavoro



Festival di Sanremo, tutte le informazioni sull'edizione numero 69

cilentonotizie.it



Don Gianni Citro minacciato di morte, é scattata la tutela

cilentonotizie.it



Il concerto di CAPOSSELLA a S video 105TV

cilentonotizie.it

Privacy

Per la tua pubblicità chiama 328.8455685

crotoneinforma.it
lasciateci solo il tempo che accada
web news

Per la tua pubblicità chiama 328.8455685

MUSICA E SPETTACOLO

Michele Affidato oramai certezza del Festival di Sanremo!

Citato e cercato dai media di tutta Italia, lo abbiamo dovuto ascoltare al telefono mentre sta salendo a Roma per la consueta presentazione a Porta a Porta da Vespa, ed il Maestro ci ha voluto rammentare di Mino Reitano...



Mercoledì 16 Gennaio 2019 - 10:0

Clerici, Morandi, Fazio, Conti o Baglioni che dir si voglia, Michele Affidato è l'unica certezza del Festival di Sanremo…

Si potrebbe scherzare, e mica tanto, ma è davvero così!

La presenza ormai del Maestro Orafo di Crotone Michele Affidato è divenuta addirittura riferimento.

E non solo per la realizzazione dei premi speciali che vengono assegnati nel corso di tutta la settimana sanremese.

Per citarne alcuni si fa sicuramente torto ad altri: così solo nel passato 2018 gli è stato affidato il compito di realizzare i "Premi alla Critica Mia Martini" per le sezioni "Nuove Proposte" e "Campioni", uno dei quali andato a Ron con "Almeno Pensami" scritto da Lucio Dalla.

Ma il lavoro del Maestro nel corso di oltre un decennio ha riguardato moltissimi riconoscimenti consegnati ad artisti che hanno fatto la storia della musica italiana. Ermal Meta, Stadio,

a Patti Smith e Marlene Kunz, Al Bano Carrisi, e poi Tony Renis, Rita Pavone e Toto Cutugno.

E poi l'attività in collaborazione con l'Afi (Associazione Fonografici Italiani), con cui collabora già da diversi anni per la realizzazione dei riconoscimenti consegnati durante i vari Festival ai big del mondo della musica anche attorno a Casa Sanremo insieme al Patron di Vincenzo Russolillo, al Sindaco della Città dei Fiori Alberto Biancheri che vedrà madrina, quest'anno, un'altra calabrese doc come Roberta Morise.

Ed anche quest'anno l'orafo per Casa Sanremo realizzerà i premi "Soundies Awards" per i 2 miglior videoclip degli artisti in gara al Festival, un riconoscimento per la creatività sprigionata attraverso i videoclip che rappresentano in pieno i testi e la musica dei brani proposti. Ed ancora i premi a cui l'artista ed orafo tiene forse di più: "Musica contro le Mafie Words and Awards" ma ci sarà tempo e modo di parlarne perché tutti i premi realizzati da Michele Affidato che verranno assegnati nel corso della settimana sanremese, li conosceremo, nel dettaglio, il prossimo 28 gennaio presso il suo show-room a Crotone.

Citato e cercato dai media di tutta Italia lo abbiamo dovuto "rincorrere" al telefono mentre sta salendo a Roma per la consueta presentazione a Porta a Porta da Vespa, e lui orgoglio ed orgoglioso calabrese ci ha voluto rammentare il suo primo impatto con la capitale della musica italiana nel mondo: ***"Erano i primi anni di questo "nuovo" secolo ed accompagnavo Mino Reitano per una collaborazione che era nata da qualche anno. Mi vengono i brividi se ci penso oggi che è diventato, questo, di uno dei periodi più impegnativi dell'anno. Dover realizzare opere per un evento di grandissima importanza come il Festival della Canzone Italiana, che attira l'attenzione di milioni di persone, ci riempie di grande orgoglio. Sapere che i nostri premi hanno firmato momenti storici della musica italiana è il riconoscimento più bello per chi come noi fa questo lavoro con grande passione".***

0



Casa Sanremo 2019, chiamate a raccolta aziende e istituzioni

Pubblicato da Martina Forciniti in Attualità, Breaking News, Cariati, In Evidenza, Territorio 17/01/2019 17:26



Le eccellenze di Calabria in vetrina: anche quest'anno un'opportunità imperdibile per gli attori sociali del nostro territorio, chiamati a partecipare da protagonisti a Casa Sanremo 2019. La GG EVENTI, riferimento regionale da anni per questo evento nazionale, fa quindi appello ad associazioni di categoria, istituzioni ed eccellenze. VENERDÌ 18 GENNAIO alle ORE 19 a CARIATI, nel ristorante pizzeria di PEDRO'S, tra i protagonisti territoriali ormai storici di CASA SANREMO, si terrà il primo di una serie di incontri itineranti per illustrare mission e modalità di partecipazione. È quanto fa sapere **Giuseppe GRECO**, direttore della **GG EVENTI** e referente per la CALABRIA del progetto CASA SANREMO; ribadendo che il metodo preferito anche per questa **12esima edizione** resta l'ascolto ed il confronto con la rete produttiva e commerciale, con le associazioni e con le istituzioni del territorio.

Contribuire a **costruire un messaggio unitario, coerente ed efficace della CALABRIA**, del suo patrimonio paesaggistico, delle sue produzioni autentiche e dei marcatori identitari distintivi. Raccogliere proposte, condividere la strategia di promozione turistica e culturale e le modalità di partecipazione con tutti i soggetti interessati. Restano, queste – sottolinea **GRECO** – le finalità che vogliamo raggiungere coinvolgendo e raccogliendo le proposte di quanti vorranno partecipare per rappresentare la CALABRIA all'attesa kermesse nazionale; che si terrà dal 3 al 9 Febbraio prossimi. In tanti hanno già aderito al progetto.

COS'È CASA SANREMO?

È il dietro le quinte ospitale del **Festival della Canzone Italiana.** Qui gravitano non solo i protagonisti dell'atteso appuntamento, cantanti ed artisti, produttori, esperti ed appassionati di musica; ma anche operatori turistici, culturali ed economici; sempre attenti al paniere di produzioni dell'agroalimentare ed ai territori di riferimento che la kermesse consente di presentare e conoscere. CASA SANREMO è un salotto, una vetrina; un evento nell'evento che da 12 edizioni favorisce incontri, relazioni e nuove opportunità commerciali.

amazon.it



Schede Lexar 128GB...
EUR 88,79
Acquista ora

Commenta

commenti

0 Comments Sort by Newest

Add a comment...

Facebook Comments Plugin

Tweet Like 7 G+

TAG: CALABRIA | CASA SANREMO 2019 | GG EVENTI | GIUSEPPE GRECO

CERCA

Ricerca personalizz

Cerca

TERRITORIO

Rossano
Corigliano
Trebisacce
Cassano
Cariati
Mirto Crosia

COMUNICATI

Corigliano-Rossano: cittadella dei giovani, si affida la gestione
18/01/2019 12:13

Comunali, oggi sarà una giornata determinante per Forza Italia
18/01/2019 12:00

Omicidio Barbieri, I NOMI. Ucciso dopo una lite con la ex fidanzata
18/01/2019 11:00

Oriolo, sotto sequestro il centro raccolta rifiuti
18/01/2019 10:49

Omicidio Barbieri, fermati i presunti killer
18/01/2019 7:55

amazon prime day
Scopri tutte le offerte
Scopri
amazon.it

amazon.it
Trova il portatile per te: oltre 1.000 modelli su Amazon.it
Scopri

PARTNER

Jonio Cosentino
Vivi la magia dello Jonio Cosentino...
www.joniocosentino.it

CULTURA & SPETTACOLI



Il 18 Gennaio esce su tutte le piattaforme “Svuoto il Bicchiere”, brano vincitore del IX Premio “Musica Contro Le Mafie”

Da **Redazione** - 17 Gennaio 2019



Il 18 Gennaio, da mezzanotte, sarà disponibile sulle maggiori piattaforme digitali (iTunes, Play Store, Spotify, Amazon…) “Svuoto Il Bicchiere” , brano del cantautore mussomelese Gero Riggio che ha trionfato nell’importante manifestazione di “Musica Contro Le Mafie” IX edizione svoltasi a Cosenza lo scorso 15 Dicembre.

Il brano verrà premiato ed eseguito dal vivo a Casa Sanremo il prossimo 5 Febbraio, nel contesto del Festival Di Sanremo. Inoltre la vittoria ottenuta, consentirà a Gero la possibilità di organizzare un Tour Promozionale di concerti.

“Svuoto il Bicchiere” parla di un episodio di vita vissuta da Fiammetta Borsellino (figlia del magistrato Paolo Borsellino) che si reca a trovare il padre in Ospedale costretto al ricovero dopo aver avuto un incidente in Vespa sfuggendo per gioco alla sua scorta. La canzone denota la dolcezza del rapporto che lega padre e figlia, un rapporto condizionato inevitabilmente dal lavoro del Giudice.

Il testo riserva un’attenzione particolare al mix di sensazioni e sentimenti contrastanti in Fiammetta. Melodicamente il brano è una ballad che si avvicina molto ad un beat di chiare influenze “Trap” ma senza snaturare la sua evoluzione pop che esplode nel ritornello.

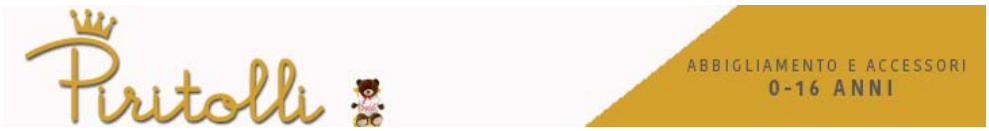

(http://www.gazzettajonica.it/banner/abmc.asp?b=209&z=85)

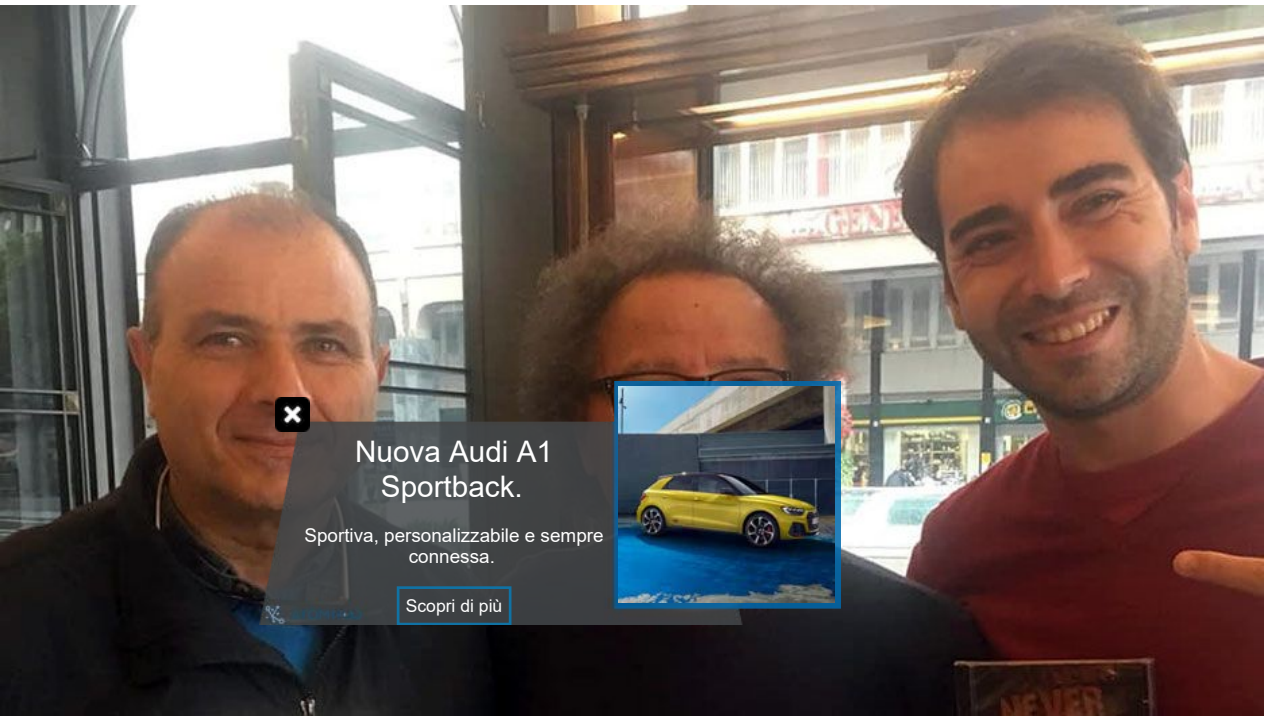

DIEGO CAVALLARO E PAOLO GENTILE VOLANO A SANREMO DOC (/NEWS/2019/01/18/DIEGO-CAVALLARO-E-PAOLO-GENTILE-VOLANO-A-SANREMO-DOC/27960/)



(http://www.saglimbenigomme.com/)

Di La Redazione venerdì 18 gennaio 2019

“Impossibile Dimenticarti” e “Sirinata a me Matri” –questi i titoli dei brani che i due autori e compositori della Riviera Jonica porteranno a Sanremo D.O.C. Inizia sotto i migliori auspici il 2019 per i due Autori-Compositori della Riviera Jonica, Diego Cavallaro di S. Teresa di Riva e Paolo Gentile di Forza D’Agrò, protagonisti della fase finale del Festival Sanremo D.O.C.

dal 5 al 9 febbraio 2019 a Sanremo. La manifestazione Sanremo D.O.C., in concomitanza con il “ 69° Festival di Sanremo” condotto da Claudio Baglioni, si svolgerà a pochi passi dal “Teatro Ariston” nello storico “Palafiori di Sanremo” dove Diego canterà i due brani accompagnato da Paolo alla fisarmonica.

I rispettivi brani “Impossibile Dimenticarti” di Diego Cavallaro e “Sirinata a me Matri” di Paolo Gentile sono stati selezionati da Franco Morgia (ex voce dei Beans, storico gruppo catanese degli anni ’80 e autore con Gianni Bella di numerosi successi come “Tu malatia” e “Non si può morire dentro”) per conto della prestigiosa e rinomata Agenzia di Musica e Spettacolo- Catanese “Star Production Accademy” di Roberta Mazzullo esclusivista con casa Sanremo. Novità della 14esima edizione di Sanremo D.O.C. è la sezione “ Le Nuove Voci Siciliane” nella quale parteciperà “Sirinata a me Matri”, mentre il brano pop “Impossibile Dimenticarti” sarà in gara nella sezione di “Musica Leggera”. I brani saranno eseguiti dal vivo durante la settimana del Festival davanti ad una platea popolare e di esperti del settore discografico. Grande soddisfazione espressa da Diego e Paolo per questo risultato ottenuto dopo anni di meticoloso lavoro; i due autori-compositori sono più che mai entusiasti di portare la musica siciliana all’interno di una vetrina così prestigiosa come quella di Sanremo D.O.C dal forte richiamo mediatico con oltre 1.000 tra le radio e TV accreditate ogni anno, migliaia di persone che calpesteranno il suolo della “Città dei Fiori e della Musica”, produttori, artisti, manager, discografici, talent scout, giornalisti e musicisti.

PAOLO GENTILE ha iniziato giovanissimo lo studio della Fisarmonica, partecipando a diversi concorsi a livello Regionale ottenendo buoni piazzamenti. Ha fatto parte di diverse formazioni sia Folkloristiche che gruppi di liscio a partecipato a diverse trasmissioni televisive come “Faccia Tosta” in onda si RAI1 qualche anno fa; “Il sabato del Villagio” RETE4, Vai col liscio su Tele 90 ecc. Al suo attivo due album “Fisarmonica Magica “ e “L’Arcobaleno di Dario”, questo ultimo dedicato al proprio nipote Dario, scomparso nell’incidente ferroviario di Santiago de Compostela nel 2013. Il nuovo singolo “Sirinata a me Matri”, selezionato per la fase finale di SANREMO DOC 2019, ha ottenuto un notevole successo con oltre 130.000 visualizzazioni.

DIEGO CAVALLARO Ha iniziato ad esibirsi nei locali e in festival della riviera ionica nel 2006, ottenendo anche un inaspettato terzo posto al Roccarock con i propri brani inediti. Per oltre 10 anni diverse sono state le apparizioni in importanti locali come il MAGS di Catania, il Jailbreak e lo Zoobar di Roma. Nell'agosto 2016 con i Never Bayless ha aperto il concerto dei Tinturia e Roy Paci alla Notte Bianca di S. Teresa di Riva. Nel giugno 2017 è stato tra le 3 band inedite selezionate per suonare al Green Day fest di Lucca che si è tenuto prima del concerto dei Green Day. A novembre 2017 è uscito su Youtube e tutti gli store digitali il primo singolo ufficiale Via Da Me che fa parte del primo album dal titolo Decadance. Per la promozione dell'album è stato ospite di trasmissioni televisive come Tele90 e Lazio TV e i brani sono stati in rotazione su Radio Empire. Il 05 aprile 2018 è uscito il secondo singolo Questa Notte, mentre il brano Impossibile Dimenticarti è stato selezionato per la fase finale di Sanremo DOC 2019. L'album Decadance è disponibile in tutti gli store digitali.

CONDIVIDI SU:

f (https://www.facebook.com/sharer.php?u=http%3A%2F%2Fwww.gazzettajonica.it/news/2019/01/18/diego-cavallaro-e-paolo-gentile-volano-a-sanremo-doc/27960/)

(https://twitter.com/intent/tweet?url=http%3A%2F%2Fwww.gazzettajonica.it/news/2019/01/18/diego-cavallaro-e-paolo-gentile-volano-a-sanremo-doc/27960/)

(https://plus.google.com/share?url=http%3A%2F%2Fwww.gazzettajonica.it/news/2019/01/18/diego-cavallaro-e-paolo-gentile-volano-a-sanremo-doc/27960/)

://popup.taboola.com/it/?template=colorbox&utm_source=gazzettajonica&utm_medium=referral&utm_content=thumbnails-d:Below Article Thumbnails:)
://popup.taboola.com/it/?template=colorbox&utm_source=gazzettajonica&utm_medium=referral&utm_content=thumbnails-d:Below Article Thumbnails:)
.

(https://bs.serving-sys.com/serving/adServer.bs?
cn=trd&mc=click&pli=27202577&PluID=0&ord=%%CACHEBUSTER%%&utm_source=Manzoni_Taboola&utm_medium=Display&utm_campaign=0__X540_19MY_03_MC_01_S_ENG_2019_EPACE_WHITE_GEN19_&utm_content=IT_XPL_Static__

Jaguar E-PACE White Icon. Scoprila con Take It Easy

Jaguar

(https://bs.serving-sys.com/serving/adServer.bs?
cn=trd&mc=click&pli=27202577&PluID=0&ord=%%CACHEBUSTER%%&utm_source=Manzoni_Taboola&utm_medium=Display&utm_campaign=0__X540_19MY_03_MC_01_S_ENG_2019_EPACE_WHITE_GEN19_&utm_content=IT_XPL_Static__
(https://ad.doubleclick.net/ddm/clk/434092512;236679533;j?utm_source=taboola&utm_medium=referral)

Suv Peugeot 3008 con nuovi motori Euro 6.2

Peugeot

(https://ad.doubleclick.net/ddm/clk/434092512;236679533;j?utm_source=taboola&utm_medium=referral)
(http://stairliftdetails.com/cid/5b37ddb775f11d6c5c524cd2?
campaignid=1249626&site=gazzettajonica&thumbnail=http%3A%2F%2Fstairliftdetails.com%2F%7E%2F5a7de42a75f11d7a2a088724%2Fdd3568f56ed929671aba96c619370d68010affd5.jpg&title=Gli+ascensori+sono+costosi%3F+Non+co
01-19+11%3A27%3A07&platform=Desktop&campaignitemid=102790616)

Gli ascensori sono costosi? Non così veloce

Offerte di Montascale | Link Sponsorizzati

(http://stairliftdetails.com/cid/5b37ddb775f11d6c5c524cd2?
campaignid=1249626&site=gazzettajonica&thumbnail=http%3A%2F%2Fstairliftdetails.com%2F%7E%2F5a7de42a75f11d7a2a088724%2Fdd3568f56ed929671aba96c619370d68010affd5.jpg&title=Gli+ascensori+sono+costosi%3F+Non+co
01-19+11%3A27%3A07&platform=Desktop&campaignitemid=102790616)
(https://www.graduatez.com/view/interesting-moments-on-the-subway-it-gz/?src=taboola&utm_source=taboola&utm_medium=gazzettajonica&utm_campaign=1642018&utm_key=40&utm_term=GZ_D_IT_interesting-moments-on-the-
subway-it-gz_gil_9432_SAFE-FOR-MSN)

28 foto incredibili scattate in metropolitana

Graduatez

(https://www.graduatez.com/view/interesting-moments-on-the-subway-it-gz/?src=taboola&utm_source=taboola&utm_medium=gazzettajonica&utm_campaign=1642018&utm_key=40&utm_term=GZ_D_IT_interesting-moments-on-the-
subway-it-gz_gil_9432_SAFE-FOR-MSN)
(https://www.tipchasers.com/it/questi-10-errori-di-trucco-fa-ogni-donna-e-ti-fanno-sembrare-perfino-piu-vecchia/?utm_source=taboola&utm_campaign=TIP-IT_Desktop-Makeup&utm_content=157906869&utm_medium=gazzettajonica)

10 errori di trucco che fa ogni donna e ti rendono più vecchia

Tip Chasers

(https://www.tipchasers.com/it/questi-10-errori-di-trucco-fa-ogni-donna-e-ti-fanno-sembrare-perfino-piu-vecchia/?utm_source=taboola&utm_campaign=TIP-IT_Desktop-Makeup&utm_content=157906869&utm_medium=gazzettajonica)
(https://tracking.skinlabo-promo.com/be6be99e-959c-4845-965c-890fc2b3e430?
site_id=1148912&thumbnail=http%3A%2F%2Fcdn.taboola.com%2Flibtrc%2Fstatic%2Fthumbnails%2F8024df57f4fa95d2435114e84f9955eb.jpg&platform=Desktop&campaign_id=1779001&timestamp=2019-01-19+11%3A27%3A07)

Poche donne italiane conoscono questo trucco per eliminare le rughe alle labbra

SkinLabo

(https://tracking.skinlabo-promo.com/be6be99e-959c-4845-965c-890fc2b3e430?
site_id=1148912&thumbnail=http%3A%2F%2Fcdn.taboola.com%2Flibtrc%2Fstatic%2Fthumbnails%2F8024df57f4fa95d2435114e84f9955eb.jpg&platform=Desktop&campaign_id=1779001&timestamp=2019-01-19+11%3A27%3A07)

Non ci sono commenti.

RISPONDI

I commenti, prima di essere inseriti, saranno moderati dalla redazione.

Il tuo Nome

NEWS



Cariati chiama a raccolta il territorio per il primo incontro di Casa Sanremo

18 GENNAIO 2019, 13:22 | COSENZA | ATTUALITÀ



E' in corso d'opera il primo di una serie di incontri itineranti per illustrare mission e modalità di partecipazione a **Casa Sanremo** che stasera alle 18, chiama a raccolta associazioni di categoria, istituzioni ed eccellenze del territorio in un noto locale di **Cariati.**

È quanto fa sapere **Giuseppe Greco**, direttore della **Gg Eventi** e referente per la Calabria del progetto Casa Sanremo ribadendo che il metodo preferito anche per questa **12esima edizione**

resta l'ascolto ed il confronto con la rete produttiva e commerciale, con le associazioni e con le istituzioni del territorio.

"Contribuire a **costruire un messaggio unitario, coerente ed efficace della Calabria**, del suo patrimonio paesaggistico, delle sue produzioni autentiche e dei marcatori identitari distintivi. Raccogliere proposte, condividere la strategia di promozione turistica e culturale e le modalità di partecipazione con tutti i soggetti interessati. Restano, queste – sottolinea **Greco** – le finalità che vogliamo raggiungere coinvolgendo e raccogliendo le proposte di quanti vorranno partecipare per rappresentare la Calabria all'attesa kermesse nazionale. In tanti hanno già aderito al progetto".

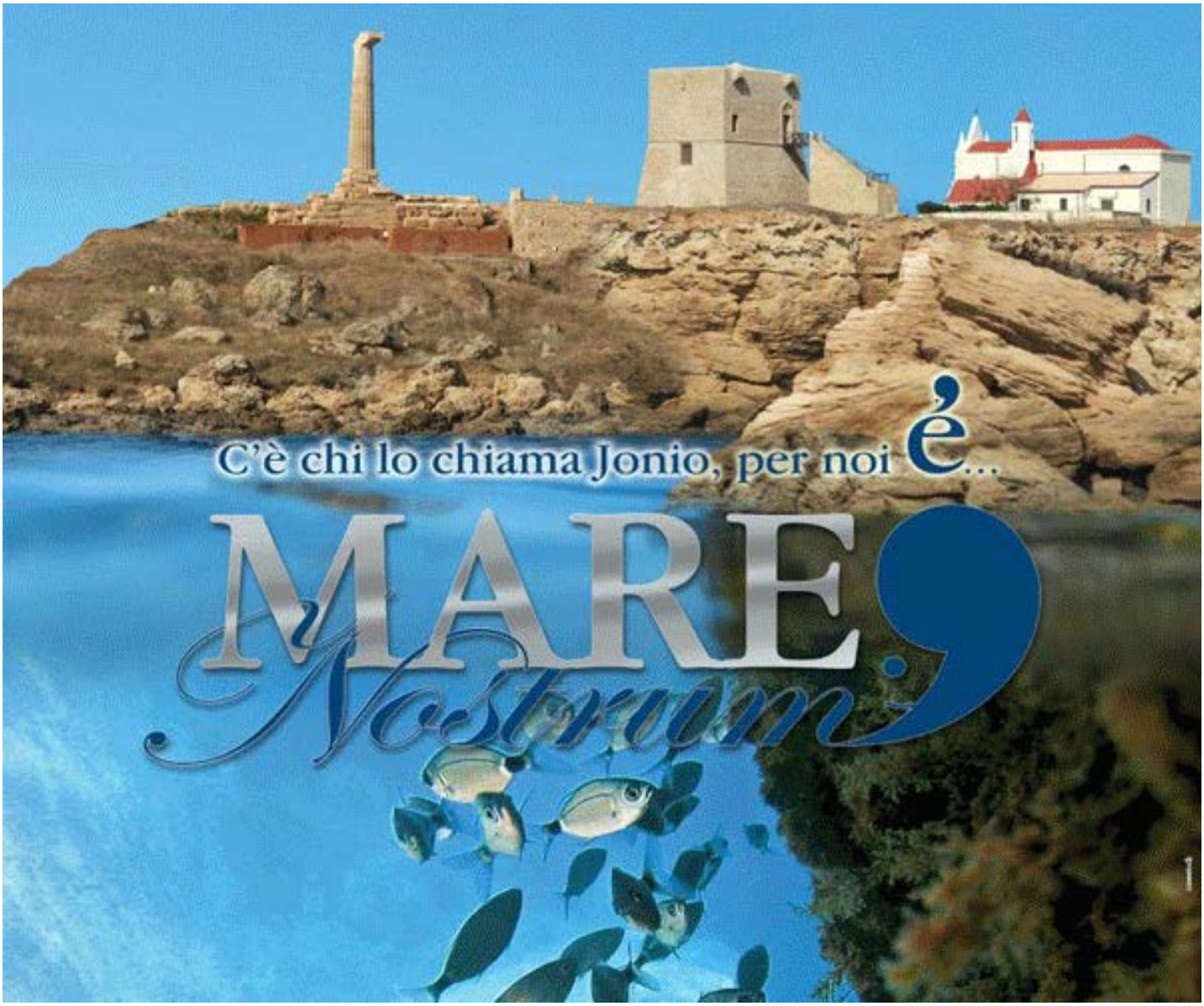

Il 18 Gennaio esce su tutte le piattaforme â€œSVUOTO IL BICCHIEREâ€, brano vincitore del IX Premio â€œMusica Contro Le Mafieâ€

19 GEN 2019 EVENTI

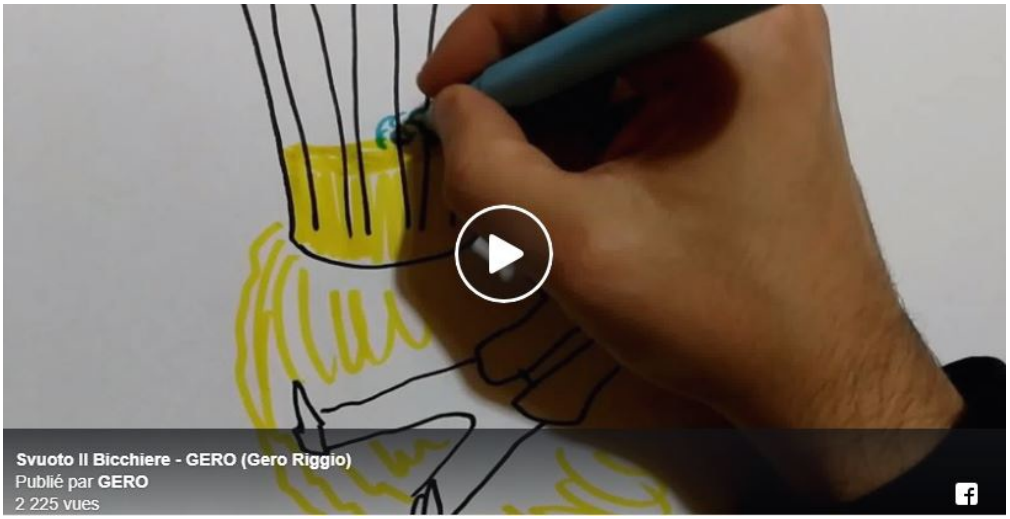

Il 18 Gennaio, da mezzanotte, sarÃ disponibile sulle maggiori piattaforme digitali (iTunes, Play Store, Spotify, Amazon…) â€œSvuoto Il Bicchiereâ€ , brano del cantautore mussomelese Gero Riggio che ha trionfato nellâ€™importante manifestazione di â€œMusica Contro Le Mafieâ€ IX edizione svoltasi a Cosenza lo scorso 15 Dicembre.
Il brano verrÃ premiato ed eseguito dal vivo a Casa Sanremo il prossimo 5 Febbraio, nel contesto del Festival Di Sanremo. Inoltre la vittoria ottenuta, consentirÃ a Gero la possibilitÃ di organizzare un Tour Promozionale di concerti.

â€œSvuoto il Bicchiereâ€ parla di un episodio di vita vissuta da Fiammetta Borsellino (figlia del magistrato Paolo Borsellino) che si reca a trovare il padre in Ospedale costretto al ricovero dopo aver avuto un incidente in Vespa sfuggendo per gioco alla sua scorta. La canzone denota la dolcezza del rapporto che lega padre e figlia, un rapporto condizionato inevitabilmente dal lavoro del Giudice. Il testo riserva unâ€™attenzione particolare al mix di sensazioni e sentimenti contrastanti in Fiammetta. Melodicamente il brano Ã¨ una ballad che si avvicina molto ad un beat di chiare influenze â€œTrapâ€ ma senza snaturare la sua evoluzione pop che esplode nel ritornello.

Del brano ne hanno parlato importanti canali quali â€œAll Music Italiaâ€,

Ultime notizie


Conoscere la S
Aspanu e le cia
inciminate di C


Economia&La
Aeroviaggi cer
personale in S
stagione 2019


Fauna
Il Cirneco, can
misterioso: ec
dice sulle sue


Conoscere la S
Ecco 5 cose ch
non sai sulla f
Sant'Agata


Info
Incredibile rap
Riposto: porta
bilancia al pos
cassa


Ricette e Prod
Spaghetti Pale
"Picchio Pacch


Conoscere la S
I 5 Papi Sicilian


Arte e cultura
Un Tesoro Nas
"Curaggiu Dor

Sicilia
1 251 149 likes
Like Page
Be the first of your friends to like this

â€œBillboard Italiaâ€, â€œPolizia Modernaâ€, e pagine nazionali de â€œLa Siciliaâ€ e â€œIl Giornale Di Siciliaâ€.

Ã^ online su YouTube il particolare Clip realizzato interamente dallâ€™artista mussomelese che ha concepito la storia del brano attraverso dei disegni fumettistici (utilizzando la tecnica del Time-Lapse) che ritraggono un Omino con i baffi (Paolo Borsellino) che spinto dalla voglia di libertÃ , setaccia lo spazio intorno per cercare di catturarne la parte migliore e portarla con sÃ¨ â€œsvuotandolaâ€ in un bicchiere adagiato in fondo al mare.

Staff Siciliafan

ARTICOLO PRECEDENTE

Â« SPAGHETTI CON IL PESTO PANTESCO RICETTA SICILIANA

ARTICOLO SUCCESSIVO

RAVIOLA ALLA RICOTTA - RICETTA Â»

Dalla stessa categoria



Dolce e Gabbana stanno organizzando un grande evento nella Valle dei Templi



Sabato 26 gennaio: Notte a Villa Palagonia. Visite serali alla Villa dei Mostri di Bagheria



Coro Lirico Siciliano – Settimana Musicale Agatina – 4 e 9 febbraio 2019



Incursioni contemporanee, l'ultimo appuntamento Ã¨ â€œArdenteâ€



Giornata della Memoria, le iniziative di Arteinsieme: â€œIl tavolo della Memoriaâ€ e â€œEbrei e non Ebrei. Il caso di Comisoâ€



Feste Medievali a Monforte San Giorgio, si rinnova la tradizione



Sicilia
2 minutes ago

Palermo - Politeama - Foto di Ed
Balea Photography

inviarti pubblicità in linea con le Tue preferenze se vuoi saperne di più o
l link "**Informativa Cookie**" in basso a destra. Scorrendo questa pagina o
Accetto", acconsenti all'uso dei cookie.

Politica sui cookie

Profesionálny prístup, dlhoročné skúsenosti, spoľahlivosť
statika MM s.r.o.
Najlepší statik pre Vás

Mauro Tummolo, musicista italiano con la passione per la Slovacchia

19 Febbraio 2019 Redazione Interni, Italians 0



«In Slovacchia per il Natale c'è un'atmosfera che definirei sublime» e «A Natale c'è sempre una canzone che fa sognare un mondo di persone». Questo ci dice Mauro Tummolo, musicista pop nato a Zurigo da padre lucano e madre pugliese, che oggi vive nella sua Lucania ma visita spesso la Slovacchia dove si è trasferito il fratello con la famiglia. Ed è qui, nelle strade di una Trnava natalizia, che Tummolo quest'inverno ha girato **un video per la sua canzone *È Natale***. Tummolo è felice che sia stato possibile riuscire a terminare la scrittura del testo e della musica grazie al suo autore Andrea Sandri (ha scritto per diversi artisti italiani e

CERCA …

SKG Auto & Tir Services s.r.o.
Servizi di immatricolazione, revisione e assicurazione per ogni tipo di veicolo (auto, moto, TIR, camper)

SMA LEGAL & ADVISORY

SKG Personnel & Wages s.r.o
Libri paga & personale
Assunzioni & licenziamenti
Consulenze sul lavoro

Newsletter

Turismo in Slovacchia

«magnifico e professionale» per gli arrangiamenti del Maestro Luigi Patruno della Crescendo Record di Bari. Ai media slovacchi, che hanno **scritto** di Tummolo, lui ha detto che «Il Natale a Trnava è molto bello e poi nella neve è tutto più magico. Sono stato fortunato a poterlo registrare sulla neve. Spettacolare!».



Ciao Mauro, benvenuto. Per chi non ti conoscesse, raccontaci in poche parole chi è Mauro Tummolo.
Innanzitutto grazie per l'accoglienza a voi. Insomma Mauro è un ragazzo semplice che ama la vita e che per la musica ha investito ogni attimo senza rimpiangere mai nulla per tutte le scelte fatte durante questo bellissimo percorso.

Come inizia la tua carriera artistica?
Sin da piccolo grazie anche all'insistenza del mio babbo quando avevo 10 anni, muovendo i primi passi nella banda municipale del paese suonando la tromba (che impresa) 😃





COMMENTI RECENTI

nrico Gaetano Borrello su Giornata ella Lingua Madre: perché è ecessario preservare le diversità linguistiche

DRi's Press Review 2018 – EDRi su a direttiva dell'UE sul copyright: na minaccia per la rete?

ndrea Cavalcanti su Lettera di n'espatriata in Slovacchia. «Voglio nch'io morire slovacca»





Leggiamo che hai preso parte a vari contest importanti come il Festival di Napoli, Festival Show e Casa Sanremo, nonché a show televisivi come Stasera è la tua sera" su Rai Uno e "Cultura Moderna" su Canale 5, quale tra questi ti ha donato più emozioni?

Ogni tappa è stata importante per me, ma ricordo con nostalgia il Bengio Festival che si svolgeva a Benevento, una grande kermesse che per arrivarci era come Sanremo – mille audizioni da fare 😃. Ma anche le esperienze televisive sono state speciali, nel 2010 infatti a Stasera la tua sera (Rai Uno) ho portato a casa la vittoria tra la gioia dei miei parenti.



Mauro Tummolo con Nek all'Ariston di Sanremo pochi giorni



Il sistema della cultura italiana all'estero. L'italiano quarta lingua studiata

4 Marzo 2019

e Commissioni Affari Esteri
i Camera e Senato
saminano ogni anno
la "Relazione sull'attività
volta per la riforma degli
Istituti Italiani di Cultura e gli
...]



A Milano la mostra che racconta la protesta visiva di Banksy

22 Febbraio 2019

Il Mudec di Milano ha aperto
le proprie porte all'arte
nticonvenzionale di Banksy.

Quali sono le maggiori influenze che hanno caratterizzato la tua musica?
Sono cresciuto con la musica degli anni 60/70 che ascoltava il mio babbo, e la musica degli anni 80 di cui ancora oggi si sente parlare. Diciamo che la mia preferita era la musica fatta con trasparenza, cuore e trasporto umano... Quindi direi Morandi, Battisti, Beatles, Queen eccetera.

Quale brano tra tutti quelli pubblicati nella storia della musica mondiale avresti voluto incidere tu?
Mah, su tutti ne ho due – *My Way* di Sinatra e *Feel* di Robbie Williams perché sono i miei preferiti e perché racchiudono le mie epoche di studio e apprendimento culturale-musicale.

Progetti futuri?
Alla grande direi, nell'attesa del nuovo EP che uscirà tra aprile e maggio mi godo assieme al mio grande agente Giuseppe Trento i prossimi live in Slovacchia che ormai rappresenta la mia seconda terra visto che ci vive mio fratello.

Questo l'ultima videoclip di Mauro Tummolo uscita pochi giorni fa. Vedi altri video sul **canale youtube dedicato**.



conosciuta, viene [...]

IMPRESE

UE: la Slovacchia investa di più in innovazione, ecologia e mobilità
4 Marzo 2019

Quando in Europa girerà (finalmente) l'economia circolare?
4 Marzo 2019

Bratislava rimane una delle regioni più ricche dell'Unione europea
1 Marzo 2019

Commissione europea: Slovacchia molto bene, ma servono ulteriori riforme
28 Febbraio 2019

Smer-SD propone già l'aumento – del 15% – del salario minimo 2020
28 Febbraio 2019

AltoMolise.net
Piattaforma di informazione locale affiliata al network cittanet
Questo articolo può essere letto su www.altomolise.net

altomolise.net è una piattaforma di informazione locale affiliata al network Cittanet

Sanremo Newtalent 2019, le note di Agnone arrivano tramite il cantautore Sobrino Coppetelli

Si presenterà il 6 febbraio con il suo brano "voglia di planare"

Pubblicato il: 19/01/2019, 20:43 | *di* ***Maria Carosella*** | Categoria: **Arte**

Sobrino Coppetelli musicista ,cantautore, residente a Agnone, sarà presente all'audizione Nazionale del Sanremo new Talent dal giorno 06 Febbraio 2019 con il suo brano " Voglia di Planare ".. E' l'artista stesso in un annuncio pubblico a comunicarlo:

PUBBLICITÀ



"Con un "pizzico" di soddisfazione posso annunciare che sarò presente all'audizione Nazionale del Sanremo new Talent dal giorno 06 Febbraio 2019 con il mio Brano " Voglia di Planare "... un caro ringraziamento al fratello Tancredi Carlomagno per gli arrangiamenti e in egual misura ai Molotov_Cocktail per il.sostegno ... sarò accompagnato da una persona molto speciale... Grazie Paolo della tua presenza per me punto fermo" ...

Il concorso si terrà come di consueto a **Casa S**
Winter 2019 di **Sanremo Newtalent**, il concor
dai talenti emergenti (fonte TgCom Mediaset).

Drug Test per Consiglieri e Assessori Regionali: La Prima Commissione licenzia il testo legislativo

Leggi il seguente articolo ›

Sarà infatti l'hospitality del **Festival della Canzone Italiana**, meglio noto come Festival di Sanremo appunto, ad ospitare grazie all'accordo stretto tra il patron di Casa Sanremo **Vincenzo Russolillo** e il patron di Sanremo Newtalent **Devis Paganelli**

Saranno soltanto cento artisti che si esibiranno alle Audizioni Nazionali Dirette organizzate da CastingUfficiali.it il 6, 7 e 8 Febbraio 2019 a Casa Sanremo, nella Sala Melograno, allestita per l'occasione a vero e proprio studio televisivo.

Complimenti a Sobrino e in bocca al lupo!

Guarda video clicca
sui link https://www.facebook.com/100009992138811/videos/792430434433354/

https://www.facebook.com/sobrino.coppetelli/videos/2029348203821625/



ALTOMOLISE.NET

Drug Test per Consiglieri e Assessori Regionali:
La Prima Commissione licenzia il testo legislativo
Leggi il seguente articolo ›

Sanremo, dall'1 al 9 febbraio un Masterclass in fotografia musicale e di eventi

Il corso fornisce le conoscenze di base per imparare a misurarsi con una professione dove l'utilizzo delle nuove tecnologie sono indispensabili e ci si confronterà con varie tipologie di evento

Condividi:

Condividi:

19 Gennaio, 2019



Masterclass in fotografia musicale e di eventi
Fotografa anche tu Casa Sanremo Vitality's
1/9 febbraio 2019

Vuoi accedere ad un grande evento unendo fotografia e musica? Lascia che ti aiuti a diventare un fotografo musicale di successo

La Masterclass
La masterclass in fotografia musicale e di eventi è un corso teorico e pratico con 7 giorni di stage a Sanremo, durante il Festival della Canzone Italiana. Sono previste due giornate di didattica in aula prima dell'inizio della kermesse. La masterclass ha l'obiettivo di formare una figura professionale competente ed esperta: il fotografo di eventi. Il corso fornisce le conoscenze di base per imparare a misurarsi con una professione dove l'utilizzo delle nuove tecnologie sono indispensabili e ci si confronterà con varie tipologie di evento.

Una masterclass esclusiva che ti permetterà di realizzare immagini incentrate sul più grande e atteso evento musicale dell'anno quale il Festival della Canzone Italiana

Casa Sanremo Vitality's è l'area hospitalty ufficiale del più grande evnto musicale: il Festival della Canzone Italiana. Casa Sanremo è nato 12 anni fa da un'idea di Pepi Morgia, Vincenzo Russolillo e Mauro Marino. Si tratta di uno spazio disposto su tre livelli situato a 200mt dal Teatro Ariston. Casa Sanremo è un'area interamente dedicata al mondo della musica ed ai suoi protagonisti, non è solo il posto ideale in cui artisti, musicisti, giornalisti ed addetti ai lavori del mondo dello spettacolo trovano il giusto ambiente per parlare del Festival, ma anche un luogo dove nascono attività culturali, incontri, interviste, show case e molto altro.
Il 2018 è stata un'edizione da 370 eventi e 78.000 presenze
Avrai l'opportunità unica di fotografare i tantissimi eventi in programma e sviluppare nuove abilità esercitandoti sul campo. Ti verranno assegnati degli eventi da documentare in determinate aree in cui avrai un ruolo principale e potrai metterti alla prova. Ogni allievo riceverà un'enorme quantità di istruzioni e critiche individuali. Ogni giorno sarà diverso e dovrai misurarti con tantissime problematiche che avrai la possibilità di imparare a gestire facendo esperienza. I partecipanti alla masterclass verranno suddivisi tra:

Backstage & allestimenti
Red Carpet dei cantanti davanti al Teatro Ariston
Area Benessere – Spa & Hair – makeup. Lo spazio relax a 5 stelle dei cantanti
Lounge – Palco Live Show
Radio 105 e Subasio – Dirette radiofoniche con gli ospiti in gara al Festival
Ivan Graziani Theatre
Pino Daniele Theatre

Luigi Tenco Theatre
Corporate Hub Pepi Morgia
Liguria Roof

L'obiettivo è quello di dare un contributo duraturo alla tua formazione professionale offrendo una panoramica completa del settore eventi nel suo insieme. Verranno approfondite le modalità di organizzazione e realizzazione degli shooting nell'ambito degli eventi in base alle finalità del lavoro. Verranno presentati, inoltre, i principali tools utili per ottimizzare i tempi di presentazione e diffusione delle immagini.
Il corso garantisce un primo ingresso nel mondo del lavoro e rappresenta un'esperienza unica da poter successivamente annoverare a curriculum.

Trascorrerai 9 giorni imparando, fotografando e divertendoti con la musica a Casa Sanremo Vitality's

Il Programma
Venerdi 1 febbraio – Didattica frontale con il docente in aula

Ore 9.15 Accoglienza e benvenuto dei partecipanti
Presentazioni con visione portfoli – spazio di confronto
Come si diventa un fotografo musicale e di eventi
I 5 miti sulla fotografia musicale e di eventi – le incomprensioni più frequenti
La mentalità – La tecnica non basta, hai bisogno di una mentalità unica per avere successo

Ore 12.30/14.30 Pausa pranzo – Per chi lo desidera può essere un ulteriore momento di confronto e condivisione.

Ore 14.30/18.00 Inizio lezione pomeridiana
La padronanza della tecnica fotografica – Nozioni di tecnica base
L'attrezzatura del fotografo musicale e di eventi – consigli e opzioni
Come ottenere buone foto al tuo primo evento musicale
L'etica e la relazione con l'organizzazione, gli artisti, il pubblico e i colleghi fotografi
Organizzazione delle immagini: preparazione e consegna del materiale
Postproduzione e tool per la consegna delle fotografie in tempo reale
Come costruire il proprio portfolio e accedere al settore eventi

Venerdi 2 febbraio – Didattica frontale con il docente in aula

Ore 9.15 Accoglienza e benvenuto dei partecipanti
Presentazione di Casa Sanremo – l'area hospitality del Festival di Sanremo
Analisi degli eventi in programma, il sito web ufficiale www.casasanremo.it e assegnazione ai partecipanti delle aree da seguire in fase di stage
*Contributo Speciale di Vincenzo Russolillo, Patron di Casa Sanremo "Metodologia del comportamento all'interno degli eventi"

Ore 12.30/14.30 Pausa pranzo – Per chi lo desidera può essere un ulteriore momento di confronto e condivisione.

Ore 14.30/18.00 Inizio lezione pomeridiana
Visita guidata dentro Casa Sanremo prima dell'inaugurazione
Preparazione alla fase di stage
*Contributo Speciale di Massimo Bonelli, Fondatore di Icompany e organizzatore del Concerto del Primo Maggio di Roma "Come programmare il tuo percorso artistico"

La docenza è affidata a Raffaella Sottile, fotografa musicale e di eventi dal 2006. Ha iniziato il suo percorso lavorativo con Pepi Morgia, regista e designer italiano. Raffaella collabora con Consorzio Gruppo Eventi, Premio Tenco, ICompany e il magazine musicale CSI magazine (Casa Suonatori Indipendenti).
www.raffaellasottile.com

Per essere ammessi alla masterclass è necessario avere i seguenti requisiti:

conoscenza base della tecnica fotografica, saper utilizzare la fotocamera in modalità manuale
essere in possesso di una fotocamera reflex
essere in possesso di un computer portatile

*Ogni partecipante potrà presentare un portfolio (anche non a tema) in aula
*La masterclass include il vitto per i partecipanti.

Condividi:

CONDIVIDI:

PRECEDENTE

Imperia, stasera “Recital” di Max Pisu a “Lo Spazio Vuoto”

SUCCESSIVO

Sciopero dei bus in provincia di Imperia lunedì 21 gennaio dalle 11 alle 15

Questo sito utilizza cookie, anche di terze parti, per il suo funzionamento e per raccogliere statistiche sul suo utilizzo. Clicca su Accetta per consentire l'uso dei cookie da parte del sito. Leggi l'informativa completa.

ACCETTA

© RivieraPress

Privacy e Cookie Policy

MAGAZINE

#CASASANREMO, 100 SELEZIONATI IN TUTTA ITALIA: CI SONO ANCHE DUE GIOVANI TRIESTINI!

written by Redazione gennaio 19, 2019



C'è anche una coppia artistica (e nella vita) triestina tra i 100 selezionati per le semifinali di #CasaSANREMO. Si tratta dei giovanissimi Simone Forte e Luisa Pistrin.

«Grazie, grazie, grazie! Siamo stati scelti tra 100 ragazzi in Italia per #CasaSANREMO. La settimana prossima saremo a #Sanremo, accanto all'Ariston per 5 giorni di formazione/provini». E' il commento a caldo dei due appena saputa la notizia della selezione a buon fine

Privacy & Cookies Policy

«Per quanto riguarda i nuovi concerti – concludono – , stiamo lavorando moltissimo per definire il calendario della seconda parte del #TonalitaTour. Il 23 marzo invece saremo a teatro per un concertone omaggio a Claudio Baglioni».

Per quanto riguarda il concorso Sanremese dedicati ai più giovani, sul sito ufficiale spiegano che si: «da venerdì 25 gennaio, il Palafiori, quartier generale di Casa Sanremo, è pronto ad accogliere i 100 selezionati che hanno avuto accesso alle Semifinali del Concorso. In questa fase, tante e interessanti Masterclass li attendono:si parte nel week-end con il Maestro Stefano Senardi, poi sarà il turno di Dario Cantelmo, General Manager di *Italy Digital Music*, del Maestro Vincenzo Sorrentino e, poi, ancora, i ragazzi ascolteranno i preziosi consigli di Massimo Cotto, Mauro Marino e del Maestro Beppe Vessicchio, leggenda vivente del Festival di Sanremo».

0 comment 1

REDAZIONE

previous post
POLFER, OPERAZIONE INTERNAZIONALE "ACTIVE SCHIELD": IDENTIFICATE 142 PERSONE

next post
SPOSTAMENTO GIURIDICO DEL PUNTO FRANCO A BAGNOLI, SODDISFAZIONE DEL SINDACO DIPIAZZA

POTREBBE ANCHE INTERESSARTI



FINCANTIERI COSTRUIRÀ UNA NUOVA NAVE PER REGENT SEVEN SEAS CRUISES

gennaio 15, 2019



PETER BENCE, STRAORDINARIO SUCCESSO AL POLITEAMA ROSSETTI: TRIESTINI INCANTANTI DAL PIANISTA

dicembre 29, 2017



VIA CELLINI, A PARTIRE DA GIOVEDÌ 25 GENNAIO AL VIA I LAVORI PER RETI GAS E ACQUA

gennaio 20, 2018

Privacy & Cookies Policy

press,commtech. the leading company in local digital advertising anso

IL FARO
Quotidiano telematico del mediterraneo



Seguici su
Cerca nel sito
Cerca nel sito
Cerca
like us on facebook
Invia messaggio

L'EVENTO

Ritorna Casa Sanremo Vitality's. Il 3 febbraio taglio del nastro con Roberta Morise e Michele Affidato

Nella settimana del Festival di Sanremo, anche quest'anno il Palafiori si trasformerà nel centro nevralgico della Città dei Fiori, accogliendo i protagonisti della kermesse musicale e televisiva più importante d'Italia.

di **DONATELLA GIMIGLIANO** - 20 gennaio 2019 - 17:22



Grande attesa per l'evento inaugurale della dodicesima edizione di **Casa Sanremo Vitality's** che si terrà domenica **3 febbraio 2019** alle **18.00**. A tagliare il nastro, accanto al patron **Vincenzo Russolillo**, Presidente Gruppo Eventi, ci sarà una madrina d'eccezione, il volto di punta della trasmissione di Rai2 I Fatti Vostri, **Roberta Morise**, e il Maestro orafo di fama internazionale **Michele Affidato**.

Nel corso degli anni, Casa Sanremo si è affermata come **uno dei più importanti punti di aggregazione per artisti e addetti ai lavori**, attraverso incontri mirati con il pubblico, esclusive rassegne e ospitando trasmissioni televisive, nel rispetto dell'idea condivisa nel 2008 da Russolillo e **Mauro Marino**.

Impostazioni sulla privacy

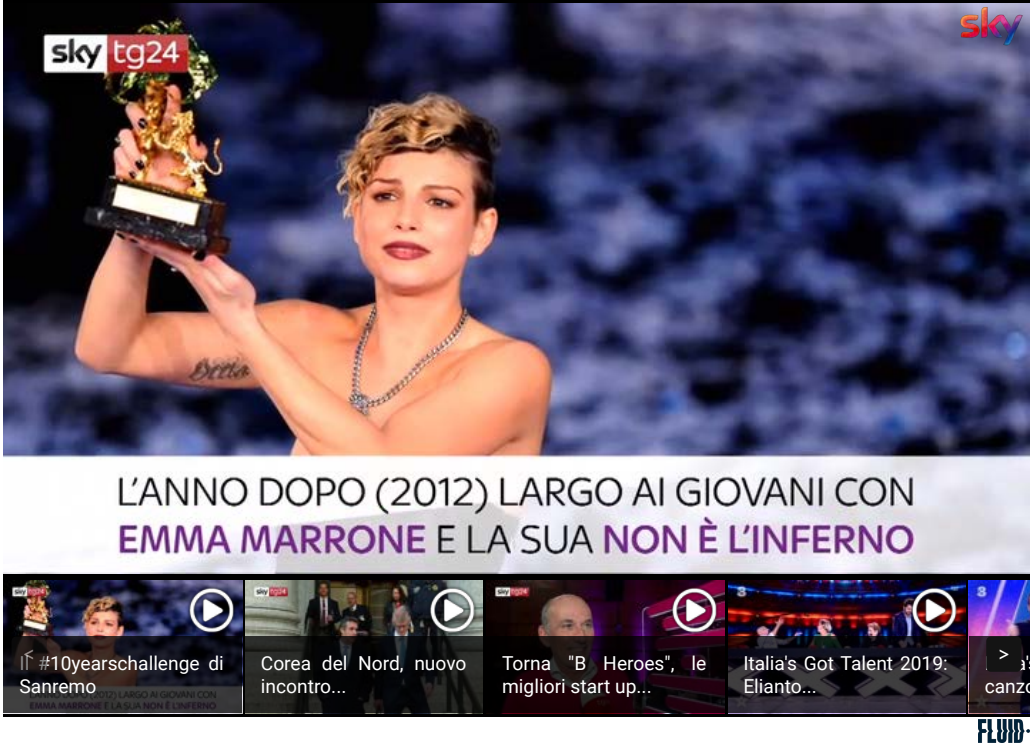

Sco
Ho

Tra le tante novità dell'edizione 2019 c'è **la collaborazione con Radioimmaginaria** che ogni sera, nella Sala Pino Daniele, vedrà la presenza di una giuria di **100 "Millenials" collegati in diretta con 20 redazioni regionali italiane**, impegnati a esprimere il proprio parere sulle canzoni in gara al Festival e che, al termine della kermesse, decreteranno il loro vincitore.

Una dodicesima edizione dal taglio decisamente giovane, così come testimoniato dall'avvio nei mesi scorsi di **Casa Sanremo Tour,** evento che ha visto selezionare in tutta Italia oltre mille concorrenti. **Cento i selezionati** che varcheranno la soglia della Casa già una settimana prima dell'inaugurazione, **per partecipare alle Masterclass con docenti ed esperti del mondo dello spettacolo**. Solo dieci di loro potranno poi esibirsi sul sempre più ambito palco della **Lounge Mango**, per poter mostrare il proprio talento e vincere questa prima edizione del concorso.

Si riconfermano, durante la settimana del Festival, i principali appuntamenti: **Writers**, il salotto in cui gli autori incontrano i lettori; **Casa Sanremo per il Sociale,** uno spazio interamente dedicato alle iniziative di responsabilità sociale, che vedranno dialogare pubblico e privato in un'alchimia perfetta. Nello stesso contesto, particolare attenzione sarà rivolta a **"Musica contro le mafie"**, **Unicef** e **Never Give Up**, sino ad arrivare ai **Campus** formativi, primo fra tutti l'ormai tradizionale incontro rivolto alle scuole liguri a cura della **Polizia di Stato.**

Non mancheranno gli **educational**, gli **showcooking e** il format televisivo **"l'Italia in Vetrina"** con i prodotti selezionati da Fofò Ferriere e Dispensa Italiana. Tra i momenti più attesi, la consegna del premio destinato alle case discografiche e ai loro artisti: i **Soundies Awards**, giunti alla quarta edizione, saranno consegnati venerdì 8 febbraio nella Sala Ivan Graziani.

Impostazioni sulla privacy

Gli spazi del Palafiori, oltre 7mila metri quadrati, si arricchiranno di un'area dedicata allo show business: il "Corporate Hub", ex sala museale, che quest'anno sarà intitolata all'indimenticato **Pepi Morgia**.

"Abbiamo voluto confermare gli appuntamenti che in questi 12 anni hanno riscosso un grande successo di pubblico – **dichiara Vincenzo Russolillo, ideatore e produttore di Casa Sanremo** – *ma intendiamo innovare i contenuti, inserendo spazi e momenti in linea con i tempi, creando un'offerta di intrattenimento per un pubblico sempre più giovane. Ritengo che Casa Sanremo* – **continua Russolillo** – *nelle ore precedenti e successive allo spettacolo che si terrà all'Ariston, possa confermarsi il punto di riferimento sia per il grande pubblico che per gli addetti ai lavori."*

Ancora top-secret il resto del programma che il patron Vincenzo Russolillo sta ultimando in questi giorni, dove non mancheranno sorprese destinate a superare il già eccellente riscontro ottenuto lo scorso anno: 78mila presenze, 370 eventi, 150 ore di attività e ben 9000 pass vip consegnati.



Contenuti Sponsorizzati da Taboola

Foto mozzafiato del Titanic prima del naufragio
easyviaggio

'Mathera', viaggio tra i sassi: "La storia dell'uomo in uno sguardo"
Chili

Con SEAT Ateca hai fino a 5.500€ di vantaggi.
SEAT Italia

Il tuo stile ha bisogno di un upgrade? Scopri C3 Uptown!
Citroën

Scegli Easy il POS GPRS senza commissioni a partire da 15€
Axerve

Scale di risalita: quanto sono costosi? Cerca ora
Offerte di Montascale | Link Sponsorizzati

Azioni Amazon: come spendere 200€ e creare un secondo stipendio
forexexclusiv.com

La mamma la lascia sola col cane e succede questo
Graduatez

Impostazioni sulla privacy



Casa Sanremo Vitality's: Dal 3 Al 9 Febbraio La Dodicesima Edizione In Occasione Di Sanremo 2019

20 gennaio 2019 Simone Zani (News - Interviste)



Condividi l'articolo!

Dal 3 al 9 febbraio, in concomitanza con il ***Festival della Canzone Italiana***, torna ***Casa Sanremo Vitality's***, l'hospitality prodotta da ***Gruppo Eventi*** che anche in questa dodicesima edizione proporrà centinaia di eventi.

La madrina sarà **Roberta Morise** che taglierà il nastro domenica 3 febbraio 2019 alle 18.00 e da quel momento il ***Palafiori*** accoglierà i protagonisti del ***Festival***, ma non solo. Il mondo della musica e dello spettacolo avrà come centro nevralgico proprio ***Casa Sanremo***.

La musica sarà firmata da ***Radio 105*** e ***Radio Subasio***, emittenti del gruppo ***Radio Mediaset***, mentre la novità è la collaborazione con ***Radioimmaginaria***, che ogni sera vedrà la presenza nella ***Sala Pino Daniele*** di una giuria di 100 Millenials, collegati in diretta con 20 redazioni regionali italiane, che esprimeranno il parere sulle canzoni in gara al ***Festival*** e che al termine del ***Festival*** decreteranno il loro vincitore.

Casa Sanremo, progetto nato nel 2008 dal patron **Vincenzo Russolillo** e da **Mauro Marino**, è diventato un punto di riferimento e aggregazione per artisti e addetti ai lavori. Al taglio del nastro, oltre a **Roberta Morise** e a **Russolillo**, ci sarà anche il Maestro orafo di fama internazionale **Michele Affidato**.

NEWS PIÙ LETTE



Festival di Sanremo 2019 – Ecco il nostro giudizio sui brani dopo l'ascolto in anteprima



Anteprima Video: Hotel Monroe un sentimento che cresce e si rafforza nel singolo "Ho visto l'amore cambiare colore"



Anteprima Video: Roberto Zampaglione lancia con Lastanzadigreta "Che mi separa da te"



Sanremo 2019 – svelati i primi 12 duetti… Ermal Meta, Syria, Gué Pequeno, Brunori Sas



Radio Date 18 gennaio: Elisa, Ramazzotti, Tommaso Paradiso, Måneskin e altri ancora



The Jab, ora in due, pubblicano il nuovo singolo "Lei" già nella New Music Friday



Simone Cristicchi in occasione del ritorno a Sanremo pubblica la prima raccolta di successi, Abbi cura di me

ULTIME INTERVISTE



Videointervista a Motta: "Oggi dov'è l'Italia? Non lo so, ma sento l'urgenza di esserci"



CASA SANREMO VITALITY'S 2019

"*Abbiamo voluto confermare gli appuntamenti che in questi 12 anni hanno riscosso un grande successo di pubblico* – dichiara il patron **Vincenzo Russolillo** – *ma intendiamo innovare i contenuti, inserendo spazi e momenti in linea con i tempi, creando un'offerta di intrattenimento per un pubblico sempre più giovane. Ritengo che Casa Sanremo nelle ore precedenti e successive allo spettacolo che si terrà all'Ariston, possa confermarsi il punto di riferimento sia per il grande pubblico che per gli addetti ai lavori.*"

Casa Sanremo Vitality's partirà con una serie di novità e un ricco programma che verrà svelato prossimamente. Una delle più interessanti è la parte finale di ***Casa Sanremo Tour***, evento che ha visto selezionare in tutta Italia oltre mille concorrenti e che ha selezionato cento giovani che da fine gennaio saranno in Riviera per una serie di Masterclass con docenti ed esperti del mondo dello spettacolo. Tra loro solo dieci avranno la possibilità di esibirsi sull'ambito palco della ***Lounge Mango***.

Sono, poi, confermati i seguenti appuntamenti: ***Writers***, il salotto in cui gli autori incontrano i lettori; ***Casa Sanremo per il Sociale***, uno spazio interamente dedicato alle iniziative di responsabilità sociale che vedranno dialogare pubblico e privato in un'alchimia perfetta. Nello stesso contesto, particolare attenzione sarà rivolta a ***Musica contro le mafie***, ***Unicef*** , ***Never Give Up*** sino ad arrivare ai ***Campus*** formativi, primo fra tutti l'ormai tradizionale incontro rivolto alle scuole liguri a cura della ***Polizia di Stato***.

Come di consueto, poi, spazio agli educational, gli showcooking e il format televisivo l'***Italia in Vetrina*** con i prodotti selezionati da **Fofò Ferriere** e **Dispensa Italiana**.

Venerdì 8 febbraio, poi, saranno consegnato nella ***Sala Ivan Graziani*** i ***Soundies Awards***, premi destinati alle etichette discografiche e ai loro artisti.

Altra novità è il ***Corporate Hub***, ex sala museale, intitolata a **Pepi Morgia**, che quest'anno sarà dedicato allo show business.


Videointervista a Gianni Bismark: "Mia nonna mi ha cresciuto facendomi ascoltare gli stornelli"


Videointervista agli Ex-Otago: "Il pop può essere anche contenitore di messaggi forti"

RECENSIONI



RAP CHIAMA ITALIA

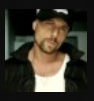
PRIMO BROWN: La morte di un poeta è sempre una tragedia di Federico Traversa

More


Consapevolmente rasta: il ritorno dell'Uragano BABAMAN

More

LA MOSCA TZÈ TZÈ



Il cantante di Sanremo 2019 è maschio e ha 38 anni… anche quest'anno la f**a tocca portarla da casa

More


Fedez, la mantellina per la pioggia, il gratta e vinci e l'inutilità dei gadget di Paranoia Airlines

More

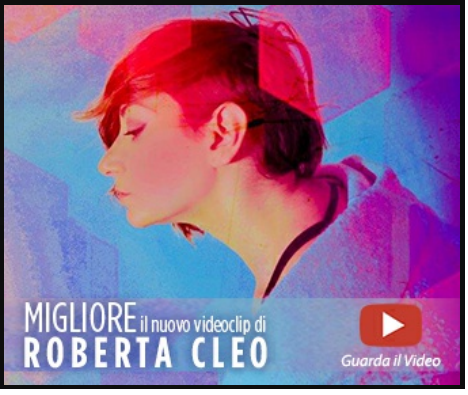



GUEST BLOGS



La musica che gira intorno… e quelli a cui non gira più intorno

… More



Vi presento il talento di un rapper bilingue CHRIS WAYDE

… More



Ho scritto un nuovo libro perchè "Ho scelto di sbagliare" di ENRICO NASCIMBENI

… More



SYRIA – Vent'anni in un Blog: 2014 – Syria e Airys convivono in "Syria10"

… More



SYRIA – Vent'anni in un blog: 2009/2011 dalla svolta elettro di AIRYS a "SCRIVERE AL FUTURO"

… More

TI PUÒ INTERESSARE:

SEGUI CON NOI LA MUSICA ITALIANA A 360°

All Music Italia

Segui

12440 articoli	31633 likes	0 subscribers
563 followers	22598 followers	912 followers

aLLMusicitalia - Copyright © 2015
Informativa Privacy - Informativa estesa sui cookie
© All right reserved - Longo Massimiliano - P IVA 08385550960
Web Designer & Developer ZANO.XYZ

eVershow
news dal mondo dello spettacolo

(HTTP://WWW.EVERSHOW.IT)



Utilizziamo i cookie per essere sicuri che tu possa avere la migliore esperienza sul nostro sito. Se continui ad utilizzare questo sito noi assumiamo che tu ne sia felice. Ok Leggi di più (http://www.evershow.it/privacy-e-cookie/)

MICHELE AFFIDATO E I SUOI PREMI, GRANDI PROTAGONISTI DEL 69° FESTIVAL DI SANREMO

REDAZIONE (HTTP://WWW.EVERSHOW.IT/AUTHOR/MARIA-LA-PIRA/)



Anche quest'anno il Maestro orafo Michele Affidato realizzerà diverse opere che verranno consegnate nella settimana sanremese. Si lavora a gran ritmo, infatti, nel laboratorio del maestro Affidato in vista della sessantanovesima edizione del Festival della Canzone Italiana, che si terrà a Sanremo dal 5 al 9 febbraio prossimi. La direzione artistica e la conduzione anche quest'anno saranno affidati a Claudio Baglioni che, dopo il grande successo della scorsa edizione, sarà affiancato da Virginia Raffaele e Claudio Bisio. Michele Affidato, ormai da diversi anni, è diventato un punto di riferimento per la realizzazione dei premi speciali che vengono assegnati nel corso di tutta la settimana sanremese. Per citarne alcuni, nel 2018 gli è stato affidato il compito di realizzare i "Premi alla Critica Mia Martini" per le sezioni "Nuove Proposte" e "Campioni", uno dei quali andato a Ron con "Almeno Pensami" scritto da Lucio Dalla.

Utilizziamo i cookie per essere sicuri che tu possa avere la migliore esperienza sul nostro sito. Se continui ad utilizzare questo sito noi assumiamo che tu ne sia felice. Ok Leggi di più (http://www.evershow.it/privacy-e-cookie/)

Ma il lavoro del Maestro nel corso degli anni ha riguardato moltissimi riconoscimenti consegnati ad artisti che hanno fatto la storia della musica italiana. Tra i tanti, i premi Cover assegnati sul palcoscenico dell'Ariston ad Ermal Meta con "Amara a terra mia" di Domenico Modugno, agli Stadio con "La sera dei miracoli" di Lucio Dalla, a Patti Smith e Marlene Kunz con "Impressioni di settembre" della Pfm, quello dato ad Al Bano Carrisi in occasione del 150° Anniversario dell'Unità d'Italia con l'interpretazione del "Và Pensiero" del Nabucco di Verdi. I premi "Numeri Uno – Città di Sanremo" ideato da Ilio Masprone e assegnati nelle varie edizioni a Pippo Baudo, Al Bano Carrisi, Tony Renis, Rita Pavonee Toto Cutugno. E ancora i premi "Dietro le Quinte" riservati a coloro i quali contribuiscono, appunto da dietro le quinte, a rendere popolare la kermesse canora a livello nazionale ed internazionale. Non da meno i premi realizzati per l'Afi (Associazione Fonografici Italiani), con cui collabora già da diversi anni per la realizzazione dei riconoscimenti consegnati durante i vari Festival ai big del mondo della musica. Michele Affidato inoltre sarà presente al taglio del nastro di Casa Sanremo insieme al Patron di Vincenzo Russolillo, al Sindaco della Città dei Fiori Alberto Biancheri, a numerosi addetti ai lavori del mondo della musica e ad un'altra calabrese doc come Roberta Morise che sarà la madrina dell'evento. Anche quest'anno l'orafo per Casa Sanremo realizzerà i premi "Soundies Awards" per i 2 miglior videoclip degli artisti in gara al Festival, un riconoscimento per la creatività sprigionata attraverso i videoclip che rappresentano in pieno i testi e la musica dei brani proposti. Ed ancora i premi "Musica contro le Mafie Words and Awards"."Per me – commenta il Maestro orafo – si tratta di uno dei periodi più impegnativi dell'anno. Dover realizzare opere per un evento di grandissima importanza come il Festival della Canzone Italiana, che attira l'attenzione di milioni di persone, ci riempie di grande orgoglio. Sapere che i nostri premi hanno firmato momenti storici della musica italiana è il riconoscimento più bello per chi come noi fa questo lavoro con grande passione". I premi realizzati da Michele Affidato e che verranno assegnati nel corso della settimana sanremese, il prossimo 28 gennaio saranno presentati presso il suo show-room.

Tagged: CLAUDIO BAGLIONI (http://www.evershow.it/tag/claudio-baglioni/), Festival di Sanremo (http://www.evershow.it/tag/festival-di-sanremo/), Michele Affidato (http://www.evershow.it/tag/michele-affidato/)

YOU MAY ALSO LIKE...

Utilizziamo i cookie per essere sicuri che tu possa avere la migliore esperienza sul nostro sito. Se continui ad utilizzare questo sito noi assumiamo che tu ne sia felice. Ok Leggi di più (http://www.evershow.it/privacy-e-cookie/)







EVENTI

Conto alla rovescia per l'evento inaugurale di Casa Sanremo Vitality's. Il 3 febbraio taglio del nastro con Roberta Morise e il maestro Michele Affidato



Di donatellagimigliano

Pubblicato il 20 gennaio 2019



Conto alla rovescia per l'evento inaugurale della dodicesima edizione di **Casa Sanremo Vitality's** che si terrà domenica **3 febbraio 2019** alle **18.00**. A tagliare il nastro, accanto al patron **Vincenzo Russolillo**, Presidente Gruppo Eventi, ci sarà una madrina d'eccezione, il volto di punta della trasmissione di Rai2 I Fatti Vostri, **Roberta Morise**, e il Maestro orafo di fama internazionale **Michele Affidato**.

Nel corso degli anni, Casa Sanremo si è affermata come **uno dei più importanti punti di aggregazione per artisti e addetti ai lavori**, attraverso incontri mirati con il pubblico, esclusive rassegne e ospitando trasmissioni televisive, nel rispetto dell'idea condivisa nel 2008 da Russolillo e **Mauro Marino**.

Tra le tante novità dell'edizione 2019 c'è **la collaborazione con Radioimmaginaria** che ogni sera, nella Sala Pino Daniele, vedrà la presenza di una giuria di **100 "Millenials" collegati in diretta con 20 redazioni regionali**

italiane, impegnati a esprimere il proprio parere sulle canzoni in gara al Festival e che, al termine della kermesse, decreteranno il loro vincitore.

Una dodicesima edizione dal taglio decisamente giovane, così come testimoniato dall'avvio nei mesi scorsi di **Casa Sanremo Tour,** evento che ha visto selezionare in tutta Italia oltre mille concorrenti. **Cento i selezionati** che varcheranno la soglia della Casa già una settimana prima dell'inaugurazione, **per partecipare alle Masterclass con docenti ed esperti del mondo dello spettacolo**. Solo dieci di loro potranno poi esibirsi sul sempre più ambito palco della **Lounge Mango**, per poter mostrare il proprio talento e vincere questa prima edizione del concorso.

Si riconfermano, durante la settimana del Festival, i principali appuntamenti: **Writers**, il salotto in cui gli autori incontrano i lettori; **Casa Sanremo per il Sociale,** uno spazio interamente dedicato alle iniziative di responsabilità sociale, che vedranno dialogare pubblico e privato in un'alchimia perfetta. Nello stesso contesto, particolare attenzione sarà rivolta a **"Musica contro le mafie"**, **Unicef** e **Never Give Up**, sino ad arrivare ai **Campus** formativi, primo fra tutti l'ormai tradizionale incontro rivolto alle scuole liguri a cura della **Polizia di Stato.**

Non mancheranno gli **educational**, gli **showcooking e** il format televisivo **""** con i prodotti selezionati da Fofò Ferriere e Dispensa Italiana. Tra i momenti più attesi, la consegna del premio destinato alle case discografiche e ai loro artisti: i **Soundies Awards**, giunti alla quarta edizione, saranno consegnati venerdì 8 febbraio nella Sala Ivan Graziani.

Gli spazi del Palafiori, oltre 7mila metri quadrati, si arricchiranno di un'area dedicata allo show business: il "Corporate Hub", ex sala museale, che quest'anno sarà intitolata all'indimenticato **Pepi Morgia**.

"Abbiamo voluto confermare gli appuntamenti che in questi 12 anni hanno riscosso un grande successo di pubblico – **dichiara Vincenzo Russolillo, ideatore e produttore di Casa Sanremo** –*ma intendiamo innovare i contenuti, inserendo spazi e momenti in linea con i tempi, creando un'offerta di intrattenimento per un pubblico sempre più giovane. Ritengo che Casa Sanremo* – **continua Russolillo** – *nelle ore precedenti e successive allo spettacolo che si terrà all'Ariston, possa confermarsi il punto di riferimento sia per il grande pubblico che per gli addetti ai lavori."*

Il patron Vincenzo Russolillo sta ultimando il programma in questi giorni, sicuramente non mancheranno sorprese destinate a superare il già eccellente riscontro ottenuto lo scorso anno: 78mila presenze, 370 eventi, 150 ore di attività e ben 9000 pass vip consegnati.

TAG: CASA SANREMO TOUR, CASA SANREMO VITALITY'S, GRUPPO EVENTI, L'ITALIA IN VETRINA, MAURO MARINO, MICHELE AFFIDATO, PEPI MORGIA, RADIOIMMAGGINARIA, ROBERTA MORISE, SOUNDIES AWARDS, VINCENZO RUSSOLILLO

TI POTREBBE INTERESSARE ANCHE:



SANREMO: I PREMI DI MICHELE AFFIDATO PER I BIG DELLA MUSICA



Ventennale Salvamamme: SAR Camilla di Borbone delle Due Sicilie Ambasciatrice dell'Associazione nel Mondo. L'appello della Presidente Passeri "abbiamo bisogno di supporto economico".







NEWS IN EVIDENZA



COPERTINA

L'editoriale del Direttore: DALL'ULTIMO TANGO IN TV AL FAIR PLAY IN COMUNE SUL CORRIERE



ANZIO

L'università Civica di Nettuno: "Ci dissociamo da tutte le esternazioni personali, avvenute al di fuori delle manifestazione da noi promosse"



COMUNICATI STAMPA

Nettuno-Sbarco Alleati, Fassina: revocare incarico a Cappellari



COMUNICATI STAMPA

ZINGARETTI: INACCETTABILE E GRAVE AFFIDARE A CAPPELLARI LA RIEVOCAZIONE DELLO SBARCO

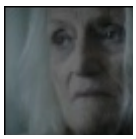

CINEMA

Non si ferma il successo del cortometraggio "Come la prima volta" di Emanuela Mascherini.

METEO LAZIO



FACEBOOK

L'Eco del Litorale

Like Page 5.9K likes

Be the first of your friends to like this

L'Eco del Litorale
38 minutes ago

L'editoriale del Direttore: DALL'ULTIMO TANGO IN TV AL FAIR PLAY IN COMUNE SUL CORRIERE



LECODELLITORALE.IT

L'editoriale del Direttore: DALL'ULT..

Vi chiederete cosa c'entra il fair play con il …

ECOPALLETSNET
AZIENDA CERTIFICATA ISO:9001

Il caldo della tua casa
con la legna da ardere di
ECOPALLETSNET srl
ancora più conveniente!



LEGNA
da ardare



OGNI GABBIA DI LEGNA
GIÀ TAGLIATA 70 euro

UN VIAGGIO DI PANCALI
DA ARDERE 70 euro

PRENOTA SUBITO

NETTUNO (RM) Via delle Cinque Miglia, 18
Tel. 06.45558810 - 348.0849727

info@ecopalletsnet.it

www.ecopalletsnet.it

L'Eco del Litorale

Siamo un gruppo rinnovato di giornalisti e professionisti, nato da un progetto di quattro anni fa e mai venuto meno, cioè quello di informare in modo imparziale e oggettivo, analizzando i fatti che accadono intorno a noi nel nostro territorio. L'Eco è la tua voce, dai voce all'Eco!

Direttore responsabile Ruggero Alcanterini
Editore GEFEAL S.R.L.
Privacy Pollicy
Cookie Policy

TAG POPOLARI

COPERTINA ANZIO ARDEA ROMA POMEZIA LATINA NETTUNO APRILIA COMUNICATO STAMPA POLIZIA RUGGERO ALCANTERINI

CARABINIERI EVENTI POLITICA ONA CRONACA EVIDENZA CALCIO OSTIA SPORT AMBIENTE PONTINA TOR SAN LORENZO SCUOLA
OSSERVATORIO NAZIONALE AMIANTO AMIANTO AVV. EZIO BONANNI TORVAIANICA COMUNE TAIWAN EXCELLENCE LATINA TOP VOLLEY LAZIO
TAIWAN EXCELLENCE POLIZIA DI STATO FIUMICINO REGIONE LAZIO CULTURA FUCCI DIRETTORE TEATRO

ARTICOLI PIÙ LETTI

Muore investito sulla Pontina, tragedia questa sera a Pomezia

Nettuno, un caso particolare: Scuola, confusa la dislessia per svogliatezza

Anzio, donne derubate a Villa Claudia e zona Via Casal Di Claudia, l'Arma indaga

REDAZIONE E
EDITORIA

Utilizzando il sito, accetti l'utilizzo dei cookie da parte nostra. maggiori informazioni
Accetto

© 2017 L'Eco Del Litorale - Powered by Strategie Digitali Web Agency Roma

Parrucchieri anconetani al Festival di San Remo

Per entrambi si tratta della terza esperienza a Casa Sanremo che, commentano i due professionisti, è un grande laboratorio di idee da cui attingere a piene mani in materia di nuove tendenze di stile e di moda

Redazione

21 gennaio 2019 15:54



Saranno " firmate" dai parrucchieri di Confartigianato le acconciature dei cantanti del Festival di San Remo. **Roberto Acquaroli** parrucchiere del salone 'Pourparler' di Senigallia ed **Emanuel Vecchioli** tricologo di Loreto saranno infatti nello staff di Casa Sanremo, backstage e centro eventi del Festival canoro.

«Una nota di vanto per il settore – dichiara **Luca Casagrande responsabile del gruppo Benessere Confartigianato**, del quale fanno parte i due esperti dei capelli – che nel nostro territorio è presente con tante eccellenze. La partecipazione a questo evento premia la professionalità e la qualità del lavoro svolto quotidianamente dalle nostre imprese». Acquaroli e Vecchioli si occuperanno il primo delle acconciature e il secondo della salute dei capelli dei diversi vip che si alterneranno sul palco del Festival, cantanti compresi, e delle modelle che sfileranno ogni sera a Casa Sanremo per la Glamour Week: evento passerella per le collezioni di grandi stilisti di fama internazionale. Per entrambi si tratta della terza esperienza a Casa Sanremo che, commentano i due professionisti, è un grande laboratorio di idee da cui attingere a piene mani in materia di nuove tendenze di stile e di moda.

I più letti della settimana

BOMBA DAY, LA DIRETTA DELLA LUNGA DOMENICA

Due discoteche e posto auto e moto, ecco Audace: il nuovo yacht di Andrea Merloni

Da Ancona alle piste da sci in meno di 3 ore, arriva GoGoBus: il servizio di bus sharing

Breaking Bad anche ad Ancona, scendono dal treno e portano la Shaboo

Sfollati tra gite fuori porta e proteste: «Un'esagerazione»

Verso il bomba day, tutte le info per affrontare il giorno X

Francesco Memoli tra i 12 finalisti di Casa Sanremo Writers con il suo “PLAYLIST – SE CI FOSSE LA MUSICA”

Da **redazione** - 21 Gennaio 2019



Francesco Memoli

E’ di poche ore fa la notizia dell’ingresso nella rosa dei 12 finalisti di CASA SANREMO WRITERS dell’autore **Francesco Memoli**.

Il concorso, sezione letteraria della famiglia di **Casa Sanremo**, ha visto la partecipazione di 495 romanzi editi, tra i quali una giuria popolare ha selezionato i più meritevoli della partecipazione alla serata conclusiva, che si terrà il 9 Febbraio a Sanremo, in concomitanza con la finale del Festival, e che vedrà la proclamazione del vincitore assoluto.

Utilizziamo i cookie per essere sicuri che tu possa avere la migliore esperienza sul nostro sito. Continuando la navigazione, acconsenti all'utilizzo. Chiudi Info

Il giovane autore, al suo secondo lavoro editoriale, sarà presente con il suo "**PLAYLIST – SE CI FOSSE LA MUSICA**" Il romanzo, vincitore del premio "Città di Ciampino 2016" e presentato alla fiera di Francoforte, di impronta fortemente musicale, è lo spaccato di una generazione che, al di là delle crisi economiche e delle disillusioni, conserva la capacità di continuare a sognare.



Se per ogni circostanza della vita potesse esserci la musica adatta? È quello che si chiede Giulio, protagonista del nuovo romanzo di Francesco Memoli, **Playlist – Se ci fosse la musica**.

Utilizziamo i cookie per essere sicuri che tu possa avere la migliore esperienza sul nostro sito. Continuando la navigazione, acconsenti all'utilizzo. Chiudi Info

Ha vinto la quarta edizione del **Premio Letterario Città di Ciampino**, nel 2016 è stato presentato alla Fiera del Libro di Francoforte e su RADIO RAI 1. Inoltre, Il sito del libro e la pagina facebook sono divenuti inoltre oggetto di interesse da parte di numerosi artisti (quali Rodrigo D'Erasmo degli AFTERHOURS, PAOLO BENVEGNU', The Niro e tanti altri), che hanno rilasciato interviste relativamente alle loro esperienze prima di vivere nel mondo della musica, ovvero quella fase nella quale si muovono i protagonisti del libro stesso. Le interviste si possono ascoltare e visionare sul sito nella rubrica PRIMA DEL PALCO.

TRAMA

Se solo ci fosse stata la musica.

Quella giusta, quella adeguata. Ma la colonna sonora della vita non è mai azzeccata. Allora meglio farsela da soli, la propria musica.

È quello che pensa Giulio, musicista squattrinato, fattorino per necessità, sognatore per vocazione, e con in testa un album da registrare.

Ma la musica da sola non basta, e neanche il lavoro da corriere, per tirare avanti, pagare l'affitto e fare la spesa.

Figuriamoci per registrare un album.

Così, tra una chiacchiera con la scopamica Daria e un discorso di filosofia spicciola con l'amico/collega Roberto, tra una sessione in sala prove e una bevuta al pub, nasce l'idea del colpo. Quello geniale, il furto da film, quello che risolverà tutti i problemi.

In un susseguirsi di incontri surreali, visioni musicali, sms notturni, vessazioni sul lavoro e amori fugaci, nasce la colonna sonora di un'avventura al tempo stesso epica e ridicola, malinconica e divertente. Lo spaccato di una generazione che, al di là delle crisi economiche e delle disillusioni, conserva la capacità di continuare a sognare.

Utilizziamo i cookie per essere sicuri che tu possa avere la migliore esperienza sul nostro sito. Continuando la navigazione, acconsenti all'utilizzo. Chiudi Info



RIFERIMENTI

WEB | www.playlistsecifosselamusica.it

BOOKTRAILER | https://youtu.be/ZtD8vPYRnn8

FB | PlaylistSecifosselamusica

PLAYLIST – SE CI FOSSE LA MUSICA

di Francesco Memoli

Utilizziamo i cookie per essere sicuri che tu possa avere la migliore esperienza sul nostro sito. Continuando la navigazione, acconsenti all'utilizzo. Chiudi Info

Editore: Mondoscrittura (1 gennaio 2016) Lingua: Italiano

L'AUTORE

Francesco Memoli vive a Cava de' Tirreni dove, oltre a coltivare la sua passione per la scrittura, suona e canta in diverse formazioni musicali.

Il suo primo romanzo "Dal verde chiaro al verde scuro – Le conseguenze dell'Irlanda" (www.dalverdechiaroalverdescuro.it), edito nel 2012, è stato vincitore del premio "Narra il saggio" 2012, continua a riscuotere notevoli consensi e successo di vendita ed è stato ospite di Radio Capital, RTL 102,5, Radio Montecarlo e di numerose riviste a diffusione nazionale. Ha pubblicato diverse poesie e racconti, tra cui il racconto "Quello che non sono" su Nuovi Argomenti Ed. Mondadori.

Utilizziamo i cookie per essere sicuri che tu possa avere la migliore esperienza sul nostro sito. Continuando la navigazione, acconsenti all'utilizzo. Chiudi Info



Francesco Memoli

Utilizziamo i cookie per essere sicuri che tu possa avere la migliore esperienza sul nostro sito. Continuando la navigazione, acconsenti all'utilizzo. Chiudi Info

Playlist – Se ci fosse la musica nasce come un romanzo, ma vuole essere anche un'opera corale, che vede la partecipazione di artisti disparati, e nel quale confluiscono, attraverso il contenitore del sito web www.playlistsecifosselamusica.it, diverse forme di comunicazione.

Per sua natura e per i temi trattati, il romanzo tende a travalicare la forma scritta, cercando espressioni che ne rendano più ampio il respiro e che lo affaccino al mondo in maniera più complessa.

Così ecco le cornici sonore, frammenti musicali che costituiscono un ideale sottofondo alle scene e alle atmosfere del romanzo, non tentando di essere descrittive, quanto piuttosto *evocative*.

E le short stories, brevi racconti che consentono ai personaggi di farsi conoscere in maniera più intima e approfondita di quanto il contesto del romanzo stesso permetta.

Accanto ai racconti, strettamente correlati ad essi, i ritratti. Libere interpretazioni dei personaggi e delle ambientazioni del romanzo, così come percepiti dalla sensibilità di differenti fumettisti, illustratori e grafici.

E poi i video. Sprazzi sfocati, tremolanti, che ancora una volta non vogliono narrare ma fornire pennellate di colore sulle quali poggiare la storia narrata nel romanzo.

Ovviamente il lavoro di base, imponente, a tratti ingombrante, aveva bisogno di una regia univoca, quella dell'autore. La cui intenzione, dopo aver creato la direzione, è quella di rendere liberi i lettori di interpretare e reinterpretare personaggi e fatti narrati nel libro attraverso le proprie competenze artistiche.

Utilizziamo i cookie per essere sicuri che tu possa avere la migliore esperienza sul nostro sito. Continuando la navigazione, acconsenti all'utilizzo. Chiudi Info

Così ben vengano nuove musiche, racconti, disegni, video, che diano, un giorno dopo l’altro, linfa sempre nuova al romanzo.

Comments

www.amalficoast.it
www.localidautore.it

Utilizziamo i cookie per essere sicuri che tu possa avere la migliore esperienza sul nostro sito. Continuando la navigazione, acconsenti all'utilizzo. Chiudi Info

press,commtech. the leading company in local digital advertising anso



IL FESTIVAL

Sanremo: i Premi di Michele Affidato per i Big della musica

Il Maestro orafo realizzerà diverse opere che verranno consegnate nella settimana sanremese

di **DONATELLA GIMIGLIANO** - 21 gennaio 2019 - 20:53



Si lavora a gran ritmo nel laboratorio del maestro orafo **Michele Affidato** in vista della **sessantanovesima edizione del Festival della Canzone Italiana**, che si terrà a **Sanremo dal 5 al 9 febbraio** prossimi sotto la direzione artistica e la conduzione di **Claudio Baglioni** affiancato da **Virginia Raffaele** e **Claudio Bisio**.

Impostazioni sulla privacy

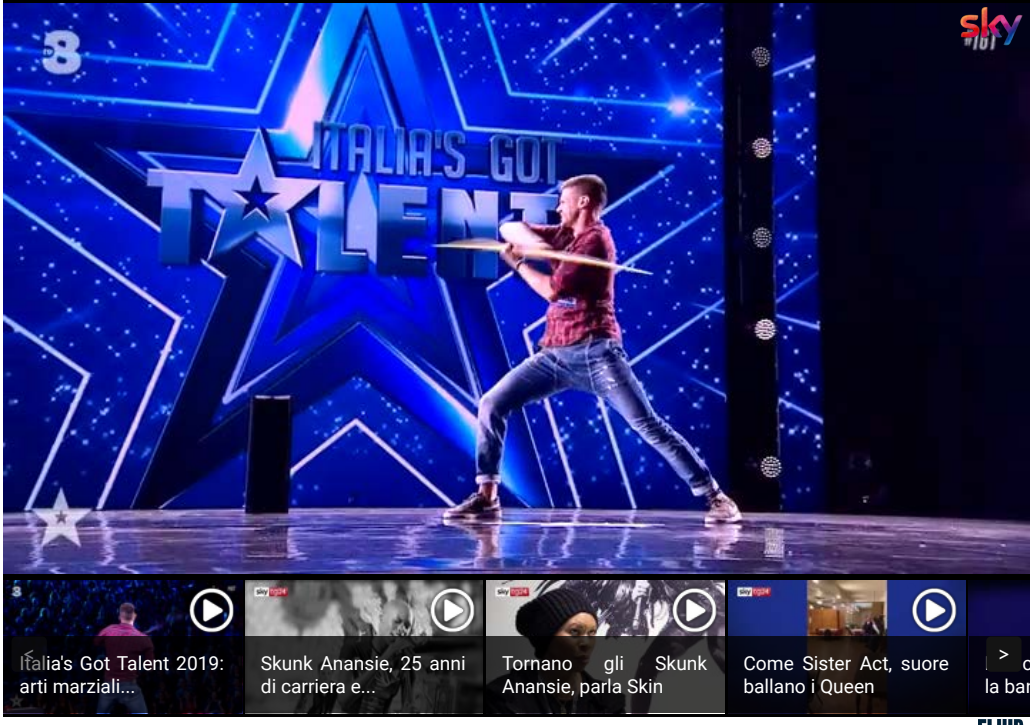

Affidato, ormai da diversi anni, è diventato un punto di riferimento per la **realizzazione dei premi speciali** che vengono assegnati nel corso di tutta la settimana sanremese. Per citarne alcuni, nel 2018 ha realizzato i "**Premi alla Critica Mia Martini**" per le sezioni "**Nuove Proposte**" e "**Campioni**", uno dei quali andato a **Ron** con "***Almeno Pensami***" scritto da Lucio Dalla.



Ma il lavoro del Maestro nel corso degli anni ha riguardato moltissimi riconoscimenti consegnati ad artisti che hanno fatto la storia della musica italiana. Tra i tanti, i premi Cover assegnati sul palcoscenico dell'Ariston ad **Ermal Meta** con "***Amara a terra mia***" di Domenico Modugno, agli **Stadio** con "***La sera dei miracoli***" di Lucio Dalla, a **Patti Smith** e **Marlene Kunz** con "***Impressioni di settembre***" della Pfm, quello dato ad **Al Bano Carrisi** in occasione del 150° Anniversario dell'Unità d'Italia con l'interpretazione del ***"Và Pensiero"*** del Nabucco di Verdi. I premi "**Numeri Uno – Città di Sanremo**" ideato da **Ilio Masprone** e assegnati nelle varie edizioni a **Pippo Baudo**, **Al Bano Carrisi**, **Tony Renis**, **Rita Pavone** e **Toto Cutugno**. E ancora i premi "**Dietro le Quinte**" riservati a coloro i quali contribuiscono, appunto da dietro le quinte, a rendere popolare la kermesse canora a livello nazionale ed internazionale. Non da meno i premi realizzati per l'**Afi** (Associazione Fonografici Italiani), con cui collabora già da diversi anni per la realizzazione dei riconoscimenti consegnati durante i vari Festival ai big del mondo della musica.

Michele Affidato inoltre sarà presente al taglio del nastro di Casa Sanremo insieme al Patron di **Vincenzo Russolillo**, al Sindaco della Città dei Fiori, **Alberto Biancheri**, a numerosi addetti ai lavori del mondo della musica e ad un'altra calabrese doc come **Roberta Morise** che sarà la madrina dell'evento. Anche quest'anno l'orafo per Casa Sanremo realizzerà i premi "**Soundies Awards**" per i 2 miglior videoclip degli artisti in gara al Festival, un riconoscimento per la creatività sprigionata attraverso i videoclip che rappresentano in pieno i testi e la musica dei brani proposti. Ed ancora i premi "**Musica contro le Mafie Words**

Impostazioni sulla privacy

and Awards". "*Per me* – commenta il Maestro orafo – *si tratta di uno dei periodi più impegnativi dell'anno. Dover realizzare opere per un evento di grandissima importanza come il Festival della Canzone Italiana, che attira l'attenzione di milioni di persone, ci riempie di grande orgoglio. Sapere che i nostri premi hanno firmato momenti storici della musica italiana è il riconoscimento più bello per chi come noi fa questo lavoro con grande passione*".

Contenuti Sponsorizzati da Taboola

Foto mozzafiato del Titanic prima del naufragio
easyviaggio

Con SEAT Ateca hai fino a 5.500€ di vantaggi.
SEAT Italia

Il tuo stile ha bisogno di un upgrade? Scopri C3 Uptown!
Citroën

Ti basterà giocare un solo minuto per scoprire perché tutti amano questo gioco sulle fattorie!
Taonga: la fattoria tropicale

Scegli Easy il POS GPRS senza commissioni a partire da 15€
Axerve

UTET - Caravaggio: richiedi in omaggio l'album fotografico
UTET

Scale di risalita: quanto sono costosi? Cerca ora
Offerte di Montascale | Link Sponsorizzati

Azioni Amazon: come spendere 200€ e creare un secondo stipendio
forexexclusiv.com

da Taboola

"Sono tra noi": a Pomezia l'8° convegno di ufologia - Il Faro Online

Claudio Bisio a Ostia, dal cinema impegnato al pesce in guazzetto - Il Faro Online

Impostazioni sulla privacy

vivere osimo castefidardo · loreto
IL QUOTIDIANO DELLA CITTÀ E DEL TERRITORIO

ASSOCIAZIONE VOLONTARI ITALIANI SANGUE
AVIS Comunale Osimo
Via G. Matteotti, 56
Osimo (AN)
Tel. 071717584
info@avisosimo.it
Dona anche tu!

Emanuel Vecchioli di Loreto tra i parrucchieri del Festival di Sanremo



21/01/2019 - Saranno " firmate" dai parrucchieri di Confartigianato le acconciature dei cantanti del Festival di Sanremo. Roberto Acquaroli parrucchiere del salone 'Pourparler' di Senigallia ed Emanuel Vecchioli tricologo di Loreto saranno infatti nello staff di Casa Sanremo, backstage e centro eventi del Festival canoro.

"Una nota di vanto per il settore – dichiara Luca Casagrande responsabile del gruppo Benessere Confartigianato, del quale fanno parte i due esperti dei capelli – che nel nostro territorio è presente con tante eccellenze.

La partecipazione a questo evento premia la professionalità e la qualità del lavoro svolto quotidianamente dalle nostre imprese." Acquaroli e Vecchioli si occuperanno il primo delle acconciature e il secondo della salute dei capelli dei diversi vip che si alterneranno sul palco del Festival, cantanti compresi, e delle modelle che sfileranno ogni sera a Casa Sanremo per la Glamour Week - evento passerella per le collezioni di grandi stilisti di fama internazionale.

Per entrambi si tratta della terza esperienza a Casa Sanremo che – commentano i due professionisti – è un grande laboratorio di idee da cui attingere a piene mani in materia di nuove tendenze di stile e di moda.

da **Confartigianato Imprese**
www.confartigianatoimprese.net

NAOF di BIONDI dal 1979 OSIMO

Lacrime, voce spezzata e il sorriso triste di Romina Power: il ricordo ...

NEWS | Choc in Asilo! Bimbo di 5 anni morto per un infarto in classe

Mi piace 21.335

Scritto da **Nico Nuzzi** di lunedì 21 gennaio 2019

Contattaci

Sanremo 2019 raccontato da Miky Falcicchio, Cinzia Clemente, Michela Cicirelli e Marianna Maiullari

seozoom SEO & WEB MARKETING SUITE PROV

Parte dal Sud il nuovo format dedicato al Festival di Sanremo 2019, comprendente tutto l'indotto ...

Commenta | Guarda la Foto

Parte dal Sud il nuovo format dedicato al **Festival di Sanremo 2019**, comprendente tutto l'indotto che tale evento crea nella città dei fiori nella settimana dal 2 all'11 febbraio.


Slot Online The Bi
Gioca alle Slot Onl
Lottomatica. Bonu
Gioca ora ›

infostrada.it
ADSL illimitata e te


E' stata maltrattata! L'Italia dovrà risarcire ...


Il piccolo e forte Theo Fry! Bimbo di 19 mesi ...


Ci riprovano! Matteo Salvini rinviato a giudizio ...


Non è il giorno per questo! Cristiano Ronaldo e ...


Ma quanta ne fai! Quando fa freddo facciamo più ...

Seguici in Rete

Facebook • Twitter
Google • RSS Feed

Segui @zazoomblog 5.075 follower

Zazoom
21.335 "Mi piace"

Mi piace questa Pagina | Iscriviti

Privacy



Sotto la guida della sapiente direzione artistica di **Claudio Baglioni**, si esibiranno cantanti giovani e meno giovani, conosciuti e amati dal pubblico RAI nazional popolare, il quella che è ormai l'appuntamento obbligato degli italiani, per quanto riguarda la **musica**.

Anche **Casa Sanremo**, detterà le tendenze musicali, gastronomiche, fashion e mille altre sfaccettature del backstage ed eventi collaterali, ormai consueti e con la firma del "patron" **Vincenzo Russolillo**.



Lacrime, voce spezzata e il sorriso triste di Romina Power: il ricordo ...

Privacy

Miky Falcicchio. La formazione si completerà con due new entry, **Michela Cicirelli** e **Marianna Maiullari**, alla prima esperienza sanremese, ma non nuove al mondo dello spettacolo, essendo anche loro due attrici teatrali.



Il titolo del format dice tutto “Noi ci SaNremo!”. Ci sarà la possibilità di seguire Sanremo 2019 attraverso i canonici appuntamenti radio e tv, oltre che a diversi flash durante il giorno, dirette sui social, Facebook ed Instagram in primis, che andranno a lasciare il segno, con tanto di hashtag.

Sicuramente il primo video nei prossimi giorni ci svelerà le partnership e gli sponsor che hanno aderito piacevolmente a questo progetto.

E voi, ci Sarete?

Le radio e la tv del progetto Noi ci SaNremo!

RADIO LASER: La più ascoltata a Matera e provincia, Magna Grecia e Murgia (Indagine 2018 TAVOLO EDITORI RADIO) 16.000 ascoltatori al giorno, l'unica emittente radio certificata in provincia di Matera.

Le frequenze fm:

89.1 – Potenza città

91.0 – Vaglio di Basilicata, Grancia, Basentana

92.2 – Valle del Sinni, Valle dell’Agri, Collina Materana

92.3 – Valle del Melandro e Statale Tito-Brienza

92.4 – Matera città, Altamura e murgia barese/materana

94.3 – Potenza città

94.7 – Parco Nazionale del Pollino

94.8 – Dolomiti lucane e media valle del Basento

95.9 – Alta e media Valle dell’Agri

[illegible]5 – Gravina in Puglia

[illegible].2 – Costa Jonica MT-TA-CS

104.1 – Tito Zona industriale, Valle del Melandro e Basentana Nord

105.5 – Potenza città

Lacrime, voce spezzata e il sorriso triste di Romina Power: il ricordo ...

Privacy

Tra mare e montagna la vacanza di qualità a Limone Piemonte
Vero amore! La vacanza é relax e benessere se sei direttamente sulle piste e puoi cenare con qualità
SCOPRI DI PIÙ
Ristorante, Fitness & Wellness, e molto altro...

Coffeetek

Venturi Vini
L'Italia del Vino
la compri on-line!
Enoteca Nazionale - Bordighera

Cutellè F.lli
Corso Garibaldi 134
SANREMO

AUTO 3 S.p.A.
Cerca la tua prossima auto

SANREMO news.it
le parole che valgono, le notizie che restano
COMPRO ORO

RENAULT
Passion for life
GALLO & DANY AUTOMOBILI
VENTIMIGLIA 0184 298106 ARMA DI TAGGIA 0184 475335 BORDIGHERA 0184 262524

MERCEDES CLA SHOOTING BRAKE Prezzo Listino 38.700€ Prezzo Novelli 27.000€ > SCOPRI

E.G. Edilizia Generale
Geometra Vincenzo Galasso

CHE TEMPO FA

ADESSO 12.5°C
MER 23 0.6°C 3.9°C
GIO 24 0.7°C 7.7°C
@Datameteo.com

STYLE CAR AUTOCARROZZERIA

DIAMANTI RUBINI ZAFFIRI
COMPRO ORO

Merlino PUBBLICITÀ
OGGETTI PUBBLICITARI
ETICHETTE

CANNABIS STORE AMSTERDAM SANREMO

BCC Banca di Caraglio
La tua banca nelle tue mani

DOMENICO BERTERO
GIOIELLIERE

PROGETTIAMO ED ARREDIAMO IL TUO LOCALE
INTESA

EVENTI | lunedì 21 gennaio 2019, 12:06

Festival -15: Casa Sanremo Tour, cresce l'attesa per l'arrivo del Maestro Beppe Vessicchio nella città dei fiori

6
Consiglia

A Casa Sanremo Tour, sabato prossimo alle 12, il rinomato Maestro terrà una masterclass destinata ai 100 talentuosi partecipanti, reduci da numerose selezioni avvenute in varie tappe, in giro per l'Italia.



La sua lunga storia professionale e le sue molteplici direzioni d'orchestra al **Festival di Sanremo** fanno del **Maestro Beppe Vessicchio uno** dei personaggi più rappresentativi e amati della più importante kermesse musicale italiana.

Sebbene come da lui stesso annunciato, non salirà sul palco del Teatro Ariston, il Maestro di origini napoletane nei prossimi giorni, per la gioia dei suoi tantissimi estimatori, sbarcherà a Sanremo. Vessicchio, infatti,

Sanremonews.it
Mi piace questa Pagina 37.413 "M
Piace a 5 amici

Tutto a... Tanti prodotti da 1, 2, 3 €
dal 17 al 30 gennaio
CONAD IPERMERCATO
ARMA DI TAGGIA

Certificazione senza Glutine
Antichi Sapori
A Terzorio la tua oasi di paradiso con Antichi Sapori

UB universoBIANCO
Specialista di farine di qualità
Linee di farine di qualità dedicate ai professionisti più esigenti dell'arte bianca

TSG
TIPOGRAFIA SAN GIUSEPPE

prenderà parte alla seconda delle tre giornate delle semifinali di **Casa Sanremo Tour**, che si terranno nella cittadina ligure **dal 25 al 27 gennaio** all'interno del **Palafiori**.

CRAGNOLINI SANREMO

Ligure Vending
distributori automatici

RUBRICHE

- IL PUNTO DI CLAUDIO PORCHIA
- FESTIVAL DI SANREMO
- APPUNTI DI LIBERESO
- RISTORANTI PONENTE & COSTA AZZURRA
- GOURMET
- CLUB TENCO
- FASHION
- CINEMA
- METEO
- L'OROSCOPO DI CORINNE
- 4Zampe CANI
- 4Zampe GATTI
- 4Zampe ADOTTATI
- 4Zampe PERSI E TROVATI
- MONDO DI POESIE
- ISTITUTO COMPRENSIVO SANREMO CENTRO LEVANTE
- UNITRE SANREMO
- COLDIRETTI INFORMA
- SR INKIESTE
- IN&OUT
- #FONDATASULLAVORO
- LA VERA STORIA DI OSCAR RAFONE
- INFERMIERE E SALUTE
- DICA 33
- CONFARTIGIANATO INFORMA
- LA DOMENICA CON FATA ZUCCHINA
- #SHOPPINGEXPERIENCE
- IL SENTIERO D'ORIENTE
- GUARDIA COSTIERA - MARE SICURO
- AMBIENTE E NATURA
- VITA DA MAMMA
- GALLERY
- MULTIMEDIA

CERCA NEL WEB

Cerca

Google

ACCADEVA UN ANNO FA



ATTUALITÀ
Ventimiglia: commissariamento di Confcommercio, l'ex Presidente Simone Piccolo è un fiume in piena "Non si può liquidare un dirigente in questo modo"

A Casa Sanremo Tour, **sabato prossimo** alle **12**, il rinomato Maestro terrà una masterclass destinata ai **100 talentuosi partecipanti**, reduci da numerose selezioni avvenute in varie tappe, in giro per l'Italia. Oltre all'attesissimo incontro con Vessicchio, in questa tre giorni dedicata alle semifinali, ci saranno anche altri interessanti appuntamenti in programma: si parte nel week-end con il **Maestro Stefano Senardi**, poi sarà il turno di **Dario Cantelmo**, General Manager di *Italy Digital Music*, del **Maestro Vincenzo Sorrentino** e, poi, ancora, i ragazzi ascolteranno i preziosi consigli di **Massimo Cotto, Mauro Marino** e altri autorevoli addetti ai lavori.

Domenica prossima, invece, sarà interamente dedicata alla fase decisiva delle semifinali di Casa Sanremo Tour: dopo un'intera giornata di esibizioni, i più meritevoli guadagneranno l'accesso alle Finali, che si disputeranno nella settimana del Festival della Canzone Italiana sul Palco di Casa Sanremo, al Palafiori. In quest'ultima prestigiosa occasione, conosceremo i vincitori di questo Tour che, nella sua prima edizione, ha raccolto oltre **1000 adesioni** in tutta Italia.

Redazione







Ti potrebbero interessare anche:



CialdaMia.it
€ 9,50 Miscela corposa e cremosa.



Peugeot
Impossibile resistere a Peugeot 208!



Fisher Investments Italia
Quando potrai andare in pensione? Ricevi aggiornamenti periodici! Scopri di più



Tennis. Da Sanremo a ...
Il promettente tennista



L'appetito chiama e ...
A pranzo la scelta si



#Sanremo2019: Eros ...
Fonsi duetterà con Eros

IN BREVE

martedì 22 gennaio



Sanremo: saggio curato da Gerson Maceri, il ciclo "La biblioteca dello Studiolo" si apre con un omaggio a Mario Calvino
(h. 15:25)



Sanremo: lo studio 'Quick Music' sempre vicino al Festival, ieri le prove con Enrico Nigiotti (Foto)
(h. 15:16)



Vallecrosia: sabato prossimo al Bar Festival, casting per il film 'Voglia di ricominciare'
(h. 14:27)



Ventimiglia: sabato un convegno per parlare del legame tra le figure di Clarence Bicknell e Thomas Hanbury
(h. 12:30)

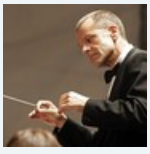

Sanremo: giovedì concerto al Museo Civico, Savino Acquaviva dirigerà l'Orchestra Sinfonica
(h. 10:00)

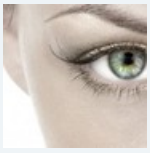

Oltre al Metatron, con il dott. Botteghin mercoledì 23 anche l'esame iridologico: ecco come prenotare
(h. 09:59)



San Bartolomeo al Mare: Tea con l'Autore, giovedì con Vallarino anche il writer Taurus Eyes
(h. 09:37)



Bordighera: venerdì all'Anglicana 'Musica Maestri', una rivisitazione di alcune canzoni celebri italiane e francesi
(h. 09:33)



Imperia: domenica prossima allo 'Spazio vuoto' appuntamento con lo spettacolo di Antonio Carletti e Mirco Bonomi
(h. 09:01)

Il nuovo libro di Matteo Pirro presentato a Casa Sanremo

(http://www.cronachemaceratesi.it) 21 gennaio 2019 13:01





Fonte immagine: Cronache Maceratesi - link (https://feedproxy.google.com/~r/cronache_maceratesi/~3/wtIKIKo4Xak/)

EDITORIA - Pubblicata una raccolta di poesie e pensieri del giovane scrittore civitanovese “Per ogni lacrima che scende esprimi un desiderio” è il titolo del secondo libro, una raccolta di poesie e pensieri, di Matteo Pirro che esce oggi in versione cartacea.Il giovanissimo scrittore marchigiano, 26 anni di Civitanova, ha esordito nel panorama letterario italiano a fine 2017 con “Resta in piedi...

Leggi la notizia integrale su: **Cronache Maceratesi (https://feedproxy.google.com/~r/cronache_maceratesi/~3/wtIKIKo4Xak/)**

Il post dal titolo: «Il nuovo libro di Matteo Pirro presentato a Casa Sanremo» è apparso il giorno 21 gennaio 2019 alle ore 13:01 sul quotidiano online *Cronache Maceratesi* dove ogni giorno puoi trovare le ultime notizie dell'area geografica relativa a Macerata.

FACEBOOK (HTTPS://WWW.FACEBOOK.COM/SHARER/SHARER.PHP?U=HTTPS://IT.GEOSNEWS.COM/NEWS/IT/MARCHE/MC/IL-NUOVO-LIBRO-DI-MATTEO-PIRRO-PRESENTATO-A-CASA-SANREMO_22859433)
TWITTER (HTTPS://TWITTER.COM/HOME?STATUS=IL+NUOVO+LIBRO+DI+MATTEO+PIRRO++PRESENTATO+A+CASA+SANREMO+HTTPS://IT.GEOSNEWS.COM/NEWS/IT/MARCHE/MC/IL-NUOVO-LIBRO-DI-MATTEO-PIRRO++PRESENTATO+A+CASA+SANREMO_22859433)
GOOGLE+
TUMBLR (HTTPS://TUMBLR.COM/SHARE?

ARTICOLO PRECEDENTE
“Pagelle d’oro”: otto borse di studio a Morrovalle e Potenza Picena

(https://it.geosnews.com/p/it/marche/mc/pagelle-d-oro-otto-borse-di-studio-a-morrovalle-e-potenza-picena_22859433)

ARTICOLO SUCCESSIVO
“Sicuri sulla neve”: l’iniziativa è un successo

(https://it.geosnews.com/p/it/marche/mc/sicuri-sulla-neve-l-iniziativa--un-successo_22859785)

Approfondisci questo argomento con le altre notizie



(https://it.geosnews.com/p/it/marche/un-nuovo-libro-per-matteo-pirro-aspettando-sanremo_22870139)

6 ore fa
Un nuovo libro per Matteo Pirro...aspettando Sanremo (https://it.geosnews.com/p/it/marche/un-nuovo-libro-per-matteo-pirro-aspettando-sanremo_22870139)

24 ore fa

press,commtech. the leading company in local digital advertising

0875.714146
primonumero
www.primonumero.it

IL FESTIVAL DELLA CANZONE ITALIANA

Dal Molise a Sanremo, la campobassana Katia Lanese a capo del Pino Daniele Theatre

di **Redazione** - 21 Gennaio 2019 - 21:00



Pubblicità 4w



2 lingue in 14 giorni!
Parlare fluentemente una lingua straniera.
Scoprilo ora



Elimina l'alluce valgo...
Niente più dolore ai piedi già dalla prima applicazione!
Scopri di più!

Probabilmente sarà la molisana più nota della 69esima edizione del Festival di Sanremo: **Katia Lanese** (in foto con Zucchero) **sarà la responsabile del Pino Daniele Theatre,** spazio che ospiterà eventi, workshop e meeting su tematiche sociali.

Una conferma per l'organizzatrice di eventi di Campobasso che ha già accumulato una serie di rilevanti esperienze nel campo artistico nazionale. Su tutte, nella sua lunga gavetta, la collaborazione con il compianto conduttore televisivo Fabrizio Frizzi. E proprio quando Frizzi morì improvvisamente, stroncato a 60 anni da una emorragia celebrale, Katia Lanese raccontò in una **intervista** a Primonumero quei 10 anni di sodalizio artistico e di amicizia.

PUBBLICITÀ

Impostazioni sulla privacy

Replay

Ma Katia è stata anche **assistente alla regia teatrale, assistente di produzione e direttore di palco in alcuni festival nazionali**, tra cui Musicultura, Premio Pigro, Premio Bianca D'Aponte.

Ora tornerà a Sanremo, il festival della canzone italiana per eccellenza. In una intervista rilasciata al sito web 'Casa sanremo' e che ha già riscosso apprezzamenti sui social, Katia ha già dichiarato che "come responsabile del Pino Daniele Theatre avrò nuovamente l'opportunità di unire la mia esperienza, che mi vede da anni in questo ambiente, alla passione per la musica e lo spettacolo".

Dal prossimo 5 febbraio riflettori accesi sullo spettacolo diventato un pezzo di storia del Paese.

23 foto esclusive del Titanic che vi faranno venire la pelle d'oca (e le lacrime agli occhi)
easyviaggio |
Sponsorizzato

4 Ristoranti di Borghese: quanto c'è di vero?
cucinainmente.it |
Sponsorizzato

10 errori di trucco che fa ogni donna e ti rendono più vecchia
Tip Chasers |
Sponsorizzato

Con SEAT Ateca hai fino a 5.500€ di vantaggi.
SEAT Italia |
Sponsorizzato

La mamma la lascia sola col cane e succede questo
Graduatez |
Sponsorizzato

Ti basterà giocare un solo minuto per scoprire perché tutti amano questo gioco sulle fattorie!
Taonga: la fattoria tropicale |
Sponsorizzato

Impostazioni sulla privacy

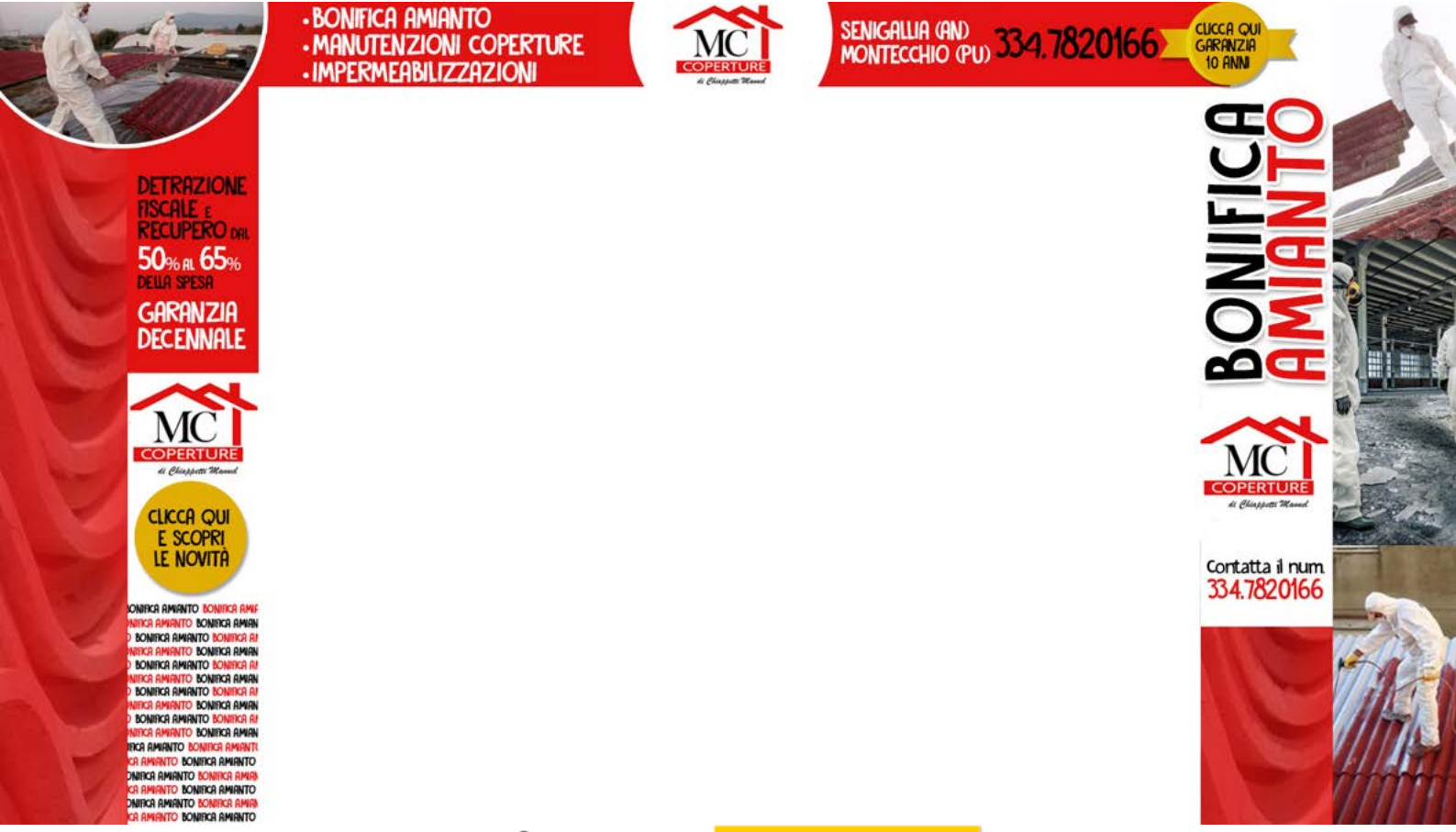

vivere senigallia
IL QUOTIDIANO DELLA CITTÀ E DEL TERRITORIO



Il senigalliese Roberto Acquaroli tra i parrucchieri del Festival di Sanremo



Senigallia 21/01/2019 - Saranno " firmate" dai parrucchieri di Confartigianato le acconciature dei cantanti del Festival di Sanremo. Roberto Acquaroli parrucchiere del salone 'Pourparler' di Senigallia ed Emanuel Vecchioli tricologo di Loreto saranno infatti nello staff di Casa Sanremo, backstage e centro eventi del Festival canoro.

"Una nota di vanto per il settore – dichiara Luca Casagrande responsabile del gruppo Benessere Confartigianato, del quale fanno parte i due esperti dei capelli – che nel nostro territorio è presente con tante eccellenze.

La partecipazione a questo evento premia la professionalità e la qualità del lavoro svolto quotidianamente dalle

nostre imprese.” Acquaroli e Vecchioli si occuperanno il primo delle acconciature e il secondo della salute dei capelli dei diversi vip che si alterneranno sul palco del Festival, cantanti compresi, e delle modelle che sfileranno ogni sera a Casa Sanremo per la Glamour Week - evento passerella per le collezioni di grandi stilisti di fama internazionale.

Per entrambi si tratta della terza esperienza a Casa Sanremo che – commentano i due professionisti – è un grande laboratorio di idee da cui attingere a piene mani in materia di nuove tendenze di stile e di moda.

da **Confartigianato Imprese**
www.confartigianatoimprese.net

RADIO ARANCIA network
Ascolta la RADIO in DIRETTA
FM 103.8
Stai ascoltando:
Radio Arancia Network
00:00

Questo è un comunicato stampa pubblicato il 21-01-2019 alle 11:03 sul giornale del 22 gennaio 2019 - 2068 letture

In questo articolo si parla di attualità, confartigianato, economia, urbino, artigianato, loreto, pesaro, festival di sanremo, artigiani

L'indirizzo breve è https://vivere.biz/a3tl



Commenti

Casa Sanremo Tour, cresce l'attesa per l'arrivo del Maestro Beppe Vessicchio nella Città dei Fiori

22 Gennaio 2019 Redazione Festival 0



	Mix per Pancake Proteici - 500g	Omega-3 Superpotente - 90 Capsule molli da 1000mg	Whey Proteine Isolate, Siero di Latte Isolato Puro 90, 500g	Avena Istan Polvere Ultra 500g
	€ 12,99	€ 9,99	€ 14,99	€ 2,4

La sua lunga storia professionale e le sue molteplici direzioni d'orchestra al Festival di Sanremo fanno del Maestro Beppe Vessicchio uno dei personaggi più rappresentativi e amati della più importante kermesse musicale italiana. Sebbene come da lui stesso annunciato, non salirà sul palco del Teatro Ariston, il Maestro di origini napoletane nei prossimi giorni, per la gioia dei suoi tantissimi estimatori, sbarcherà a Sanremo. Vessicchio, infatti, prenderà parte alla seconda delle tre giornate delle semifinali di Casa Sanremo Tour, che si terranno nella cittadina ligure dal 25 al 27 gennaio all'interno del Palafiori.

A Casa Sanremo Tour, sabato 26 gennaio alle ore 12, il rinomato Maestro terrà una masterclass destinata ai 100 talentuosi partecipanti, reduci da numerose selezioni avvenute in varie tappe, in giro per l'Italia. Oltre all'attesissimo incontro con Vessicchio, in questa tre giorni dedicata alle semifinali, ci saranno anche altri interessanti appuntamenti in programma: si parte nel week-end con il Maestro Stefano Senardi, poi sarà il turno di Dario Cantelmo, General Manager di Italy Digital Music, del Maestro Vincenzo Sorrentino e, poi, ancora, i ragazzi ascolteranno i preziosi consigli di Massimo Cotto, Mauro Marino e altri autorevoli addetti ai lavori. Domenica 27 gennaio, invece, sarà interamente dedicata alla fase decisiva delle semifinali di Casa Sanremo Tour: dopo un'intera giornata di esibizioni, i più meritevoli guadagneranno l'accesso alle Finali, che si disputeranno nella settimana del Festival della Canzone Italiana sul Palco di Casa Sanremo, al Palafiori. In quest'ultima prestigiosa occasione, conosceremo i vincitori di questo Tour che, nella sua prima edizione, ha raccolto oltre 1000 adesioni in tutta Italia.

CASA SANREMO FESTIVAL SANREMO

Articoli Consigliati

by mgid



L'alito cattivo è colpa dei parassiti! Possono sparire così!



Fate questo prima di dormire e perderete 35 kg in 3 settimane!



Fate questo prima del sonno e perdete 15 kg in 3 settimane!

(http://www.igeasantimo.it)

Martedì 22 Gennaio 2019 - 16:35

(https://www.youtube.com/c/QuotidianoRomaOfficial)
(https://plus.google.com/+QuotidianoRomaOfficial)
(https://twitter.com/quotidiano_roma)
(https://www.facebook.com/Quotidiano.Roma)

ROMA
QUOTIDIANO D'INFORMAZIONE FONDATO NEL 1862

(/)

LOGIN (/user) / REGISTRATI (/user/register)

Casa Sanremo Tour, cresce l'attesa per l'arrivo del Maestro Beppe Vessicchio



(/curiosita/levento/casa-sanremo-tour-cresce-lattesa-larrivo-del-maestro-beppe-vessicchio)

La sua lunga storia professionale e le sue molteplici direzioni d'orchestra al Festival di Sanremo fanno del Maestro Beppe Vessicchio uno dei personaggi più rappresentativi e amati della più importante kermesse musicale italiana. Sebbene come da lui stesso annunciato, non salirà sul palco del Teatro Ariston, il Maestro di origini napoletane nei prossimi giorni, per la gioia dei

suoi tantissimi estimatori, sbarcherà a Sanremo. Vessicchio, infatti, prenderà parte alla seconda delle tre giornate delle semifinali di Casa Sanremo Tour, che si terranno nella cittadina ligure dal 25 al 27 gennaio all'interno del Palafiori.

A Casa Sanremo Tour, sabato 26 gennaio alle ore 12, il rinomato Maestro terrà una masterclass destinata ai 100 talentuosi partecipanti, reduci da numerose selezioni avvenute in varie tappe, in giro per l'Italia. Oltre all'attesissimo incontro con Vessicchio, in questa tre giorni dedicata alle semifinali, ci saranno anche altri interessanti appuntamenti in programma: si parte nel week-end con il Maestro Stefano Senardi, poi sarà il turno di Dario Cantelmo, General Manager di *Italy Digital Music*, del Maestro Vincenzo Sorrentino e, poi, ancora, i ragazzi ascolteranno i preziosi consigli di Massimo Cotto, Mauro Marino e altri autorevoli addetti ai lavori. Domenica 27 gennaio, invece, sarà interamente dedicata alla fase decisiva delle semifinali di Casa Sanremo Tour: dopo un'intera giornata di esibizioni, i più meritevoli guadagneranno l'accesso alle Finali, che si disputeranno nella settimana del Festival della Canzone Italiana sul Palco di Casa Sanremo, al Palafiori. In quest'ultima prestigiosa occasione, conosceremo i vincitori di questo Tour che, nella sua prima edizione, ha raccolto oltre 1000 adesioni in tutta Italia.

15:59 21/01

di Redazione

T%2FCURIOSITA%2FLEVENTO%2FCASA-SANREMO-TOUR-CRESCE-LATTESA-LARRIVO-DEL-

PER%20L%E2%80%99ARRIVO%20DEL%20MAESTRO%20BEPPE%20VESSICCHIO%20%7C%20ROMA)

Commenta

Il tuo nome

Oggetto:

Comment *

Salva Anteprima



(https://adclick.g.doubleclick.net/pcs/click?xai=AKAOjssHEz8EYQynjaHE7Ak6Yfgxd6qU7hyQ2MFuI3sRFTOzedPxL_PmEUz21CpfxHaA2v4Q1tUktCCrENtrPdy7M3rdWuHMDhT2oFVpPGs7q2p1KyRGMl8vn4DvyHI2nYOavd5m16YoFk6DarSQa4rA

cavasmart - Notizie, Informazioni, Media su Cava de' Tirreni

Messaggi del sindaco – CASA SANREMO WRITERS

0

BY CAVASMART STAFF 1 ON 22 GENNAIO 2019

INFO PER I CITTADINI, NOTIZIE - MESSAGGI DEL SINDACO

PARTITA IVA
Internet Ultraveloce
Chiamate illimitate
A3



CASA SANREMO WRITERS
TRA I 12 FINALISTI C'E' IL CAVESE FRANCESCO MEMOLI

PARTITA IVA
Internet Ultraveloce
Chiamate illimitate
A3

E' tra i dodici finalisti di Casa Sanremo Writers, l'autore metelliano Francesco Memoli. Il giovane autore gareggia con il suo Playlist, "se ci fosse la musica".
Il concorso vede in "gara" circa cinquecento romanzi editi ed una giuria popolare ha selezionato i più meritevoli alla partecipazione della serata conclusiva prevista a Sanremo il 9 febbraio, quando sarà decretato il vincitore assoluto.
In bocca al lupo, Francesco

Fonte

Vuoi ricevere sul tuo smartpone notizie come questa ed essere sempre aggiornato su Cava de' Tirreni? Attiva Gratis il Servizio Whatsapp o Scarica gratuitamente Cavasmart, la prima applicazione sulla città di Cava de' Tirreni!

WEB MARKETING A CAVA DE' TIRRENI!

La nuova agenzia di **Web Marketing a Cava de' Tirreni** nata dal successo di CavaSmart! Visita il sito web e scopri in cosa possiamo aiutarti!

InforSmart.it
thinking Smart!

€ 13,99 € 12,99 € 5,99
€ 15,99 € 9,99 € 3,99
-45%
€ 25,99 € 10,99
€ 8,99 € 34,99
€ 5,49 € 7,49

RICEVI LE NOTIZIE VIA MAIL!

Vuoi ricevere gratuitamente le notizie più importanti su Cava de' Tirreni e non solo? Inserisci il tuo indirizzo email e clicca su **"Iscriviti Gratis!"**. Riceverai le notizie via email senza perderne nemmeno una!
Email

Iscriviti Gratis!

SEI ALLA RICERCA DI UN MODO PER AUMENTARE I TUOI CLIENTI? VUOI FARTI

LABORATOIRES
FILORGA
PARIS

LUNEDÌ, 21 GENNAIO 2019

DÉCO A CASA SANREMO COME SPONSOR TECNICO

di Redazione



Déco, azienda di arredi per esterni e rivestimenti in legno naturale e composito, per il secondo anno consecutivo, è stata scelta come sponsor tecnico di Casa Sanremo, anima del Festival della Canzone Italiana, luogo esclusivo in cui artisti e addetti ai lavori convivono durante l'evento.

Il Palafiori, limitrofo al teatro Ariston, per l'occasione si trasforma nel centro nevralgico della Città dei Fiori, accogliendo i protagonisti della kermesse musicale e televisiva più importante d'Italia.

Nel corso degli anni, Casa Sanremo si è affermata come uno dei più importanti punti di incontro ospitando esclusive rassegne, trasmissioni televisive e radiofoniche.

Déco conferma la sua presenza nel Rooftop e all'interno della prestigiosa Area Dream, realizzata in collaborazione con Stefano Serra, padre e direttore della stessa.
Qui, il nuovo sistema di rivestimento per pareti verticali e controsoffitti di Déco, Twix, facente parte della famiglia prodotti UltraShield® by Déco, è stato selezionato per impreziosire lo spazio, conferendole un ulteriore senso di raffinatezza e un'aura di esclusività.

La scelta di tornare a Casa Sanremo conferma la vocazione naturale dell'azienda per i contesti di prestigio, anche esulando dal settore primario di riferimento: «Déco ama le nuove sfide e, oggi più che mai, è convinta che si debba continuare a crescere guardando oltre i propri confini e, la sponsorizzazione di un evento di questo calibro ne è ulteriore esempio» dichiarano Paolo Damiani,Mattia Bambi e Lorenzo Eugenio Caselli, soci fondatori dell'azienda.

Una visione aziendale aperta e trasversale, che proseguirà con nuovi progetti che verranno alla luce nel corso del 2019.

TAG:

SPOT and WEB



Primopiano Pubblicità

Déco torna a Sanremo per il Festival della Canzone Italiana

Questa notizia piace a 314 lettori

22 gennaio 2019



Déco, azienda di arredi per esterni e rivestimenti in legno naturale e composito, per il secondo anno consecutivo, è stata scelta come sponsor tecnico di **Casa Sanremo,** anima del **Festival della Canzone Italiana,** luogo esclusivo in cui artisti e addetti ai lavori convivono durante l'evento.

Il Palafiori, limitrofo al teatro Ariston, per l'occasione si trasforma nel centro nevralgico della Città dei Fiori, accogliendo i protagonisti della kermesse musicale e televisiva più importante d'Italia.

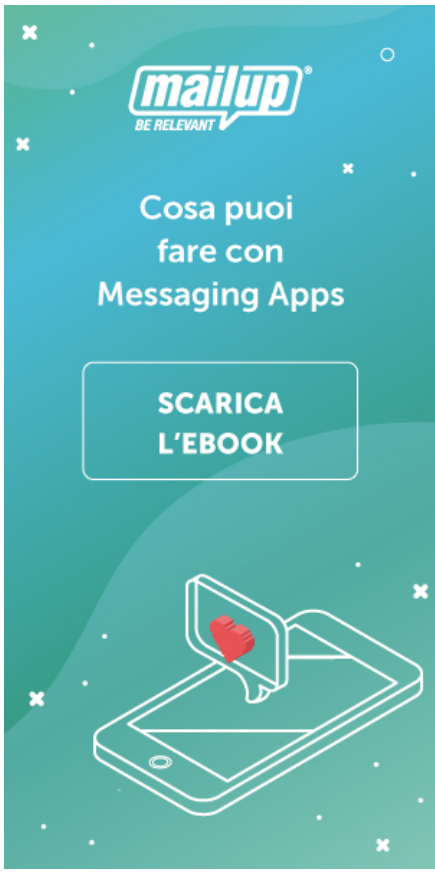



Hai bisogno di aiuto?



Nel corso degli anni, Casa Sanremo si è affermata come uno dei più importanti punti di incontro ospitando esclusive rassegne, trasmissioni televisive e radiofoniche.
Déco conferma la sua presenza nel Rooftop e all'interno della prestigiosa **Area Dream,** realizzata in collaborazione con Stefano Serra, padre e direttore della stessa.
Qui, il nuovo sistema di rivestimento per pareti verticali e controsoffitti di Déco, **Twix,** facente parte della famiglia prodotti UltraShield® by Déco, è stato selezionato per impreziosire lo spazio, conferendole un ulteriore senso di raffinatezza e un'aura di esclusività.

La scelta di tornare a Casa Sanremo conferma la vocazione naturale dell'azienda per i contesti di prestigio, anche esulando dal settore primario di riferimento: «Déco *ama le nuove sfide e, oggi più che mai, è convinta che si debba continuare a crescere guardando oltre i propri confini e, la sponsorizzazione di un evento di questo calibro ne è ulteriore esempio»* dichiarano **Paolo Damiani, Mattia Bambi** e **Lorenzo Eugenio Caselli,** soci fondatori dell'azienda.

Una visione aziendale aperta e trasversale, che proseguirà con nuovi progetti che verranno alla luce nel corso del 2019.

Approfondimenti del sito



Fate questo prima di dormire e perderete 35 kg in 3 settimane!
Epeex.net



Granarolo torna in comunicazione su Tv e Web - Spot and Web



I più letti nelle 24 ore



Gli ospiti della quarta edizione di RadioCompass



I lavori più ricercati dagli italiani nel 2018 su LinkedIn



Fabio Spina arriva in Unusual Communication



Governatori regioni: sui media Musumeci batte Zingaretti e Zaia



Cristina Ramos, nuovo Direttore Operativo Italia e Grecia di AccorHotels



FCB Milan vince la gara ADR Aeroporti di Roma



LaPresse non ha paura, quelle pallottole sono spuntate



"A little, a lot" nuovo posizionamento globale di Kinder



Massimiliano Silvestri nuovo presidente di LIDL Italia



Storytelling ed e-commerce nel nuovo sito di Fumagalli

Hai bisogno di aiuto?

Impara l'inglese | Impara il tedesco | Impara il francese
Impara lo spagnolo | Impara il portoghese | +Babbel

ZOOM Magazine



FESTIVAL DI SANREMO

Sanremo, Beppe Vessicchio ci sarà! Ecco dove e quando

21 Gennaio 2019 Redazione Zoom Magazine Beppe Vessicchio, Casa Sanremo, Festival di Sanremo

La sua lunga storia professionale e le sue molteplici direzioni d'orchestra al **Festival di Sanremo** fanno del **Maestro Beppe Vessicchio** uno dei personaggi più rappresentativi e amati della più importante kermesse musicale italiana.

Sebbene come da lui stesso annunciato, non salirà sul palco del Teatro Ariston, il Maestro di origini napoletane nei prossimi giorni, per la gioia dei suoi tantissimi estimatori, sbarcherà a Sanremo. Vessicchio, infatti, prenderà parte alla seconda delle tre giornate delle semifinali di **Casa Sanremo Tour**, che si terranno nella cittadina ligure **dal 25 al 27 gennaio** all'interno del **Palafiori**.

Questo piatto causa l
Avete spesso problemi intes
la causa risiede nell'aliment
Ann. BodyFokus
Ulteriori info



Prezzi del Montascale?
Confronta i Montascale: Offerte esclusive solo per te. 3 preventivi entro 1 ora!

SCOPRI

ADS BY

A Casa Sanremo Tour, **sabato 26 gennaio** alle **ore 12**, il rinomato Maestro terrà una masterclass destinata ai **100 talentuosi partecipanti**, reduci da numerose selezioni avvenute in varie tappe, in giro per l'Italia. Oltre all'attesissimo incontro con Vessicchio, in questa tre giorni dedicata alle semifinali, ci saranno anche altri interessanti appuntamenti in programma: si parte nel week-end con il **Maestro Stefano Senardi**, poi sarà il turno di **Dario Cantelmo**, General Manager di *Italy Digital Music*, del **Maestro Vincenzo Sorrentino** e, poi, ancora, i ragazzi ascolteranno i preziosi consigli di **Massimo Cotto, Mauro Marino** e altri autorevoli addetti ai lavori. **Domenica 27 gennaio**, invece, sarà interamente dedicata alla fase decisiva delle semifinali di Casa Sanremo Tour: dopo un'intera giornata di esibizioni, i più meritevoli guadagneranno l'accesso alle Finali, che si disputeranno nella settimana del Festival della Canzone Italiana sul Palco di Casa Sanremo, al Palafiori. In quest'ultima prestigiosa occasione, conosceremo i vincitori di questo Tour che, nella sua prima edizione, ha raccolto oltre **1000 adesioni** in tutta Italia.

NEWS

by mgid

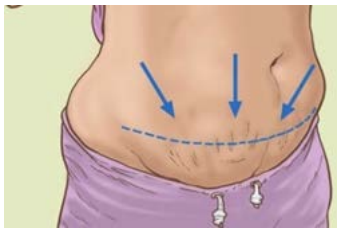

Fate questo prima di dormire e perderete 35 kg in 3 settimane!



Perdi la pancia durante la notte con un semplice trucco



Cura la prostatite in un giorno!



Fate questo prima del sonno e perdete 15 kg in 3 settimane!



Il dolore nelle articolazioni sparirà in 4 giorni!



Le rughe spariranno in una settimana se fai questa semplice cosa

Correlati

69° Festival di Sanremo: Virginia Raffaele e Claudio Bisio sul palco con Baglioni

Sanremo 2019: i premi dei big firmati da Michele Affidato

Torna Casa Sanremo Vitality's: Roberta Morise madrina della 12^ edizione

← Alice in Wonderland: al Brancaccio debutta il tour europeo del Circus-Theatre Elysium

Liberi di scegliere (Rai1): Nicole Grimaudo è Enza, donna e mamma coraggiosa del Sud (VIDEOINTERVISTA) →

Pagani, una voce giovane e doc a Casa Sanremo

Di **redazione mn24** - 23 Gennaio 2019



Sedici anni, paganese e una vita dedicata allo studio del pianoforte e del canto presso il liceo musicale Galizia di Nocera Inferiore e sotto la direzione tecnica e artistica del Maestro Mario Alfano e della scuola Music Sound. Francesca Pia Bartiromo è riuscita a realizzare un piccolo sogno: calcare il palco del Palafiori di Sanremo. Il sogno diverrà realtà questo fine settimana nell'ambito della kermesse Casa Sanremo, il "talent show" del Festival della canzone italiana, un impianto nato 10 anni fa con l'obiettivo di aggregare le figure professionali dello spettacolo (giornalisti, produttori, scout, musicisti, autori, radio e televisione) al fine di dare ai partecipanti l'opportunità di farsi conoscere nell'ambiente e di ricercare promozione e pubblicità. Casa Sanremo Tour ha fatto tappa negli scorsi mesi a Nocera Inferiore e Francesca Pia si è distinta tra gli altri, esibendosi sulle note di un brano di Giusy Ferreri. Dopo una serie di selezioni si è poi aggiudicata la semifinale nazionale che si terrà nelle giornate del 25-26-27 gennaio nella cittadina ligure, davanti ad un pubblico di professionisti del settore che potrebbero regalare a questa ragazza un futuro nell'ambiente. Al vincitore sarà concessa, infatti, la possibilità di firmare un contratto discografico oltre che la produzione di un cd e un video con promozione nazionale.

Emiliana Nappo

press,commtech. the leading company in local digital advertising anso

COOPERATIVA TASSO

Multiservice Positano srl

La Bottega di Brunella

IN CONCORSO

Cava de' Tirreni, Francesco Memoli tra i dodici finalisti del Casa Sanremo Writers

di **Redazione** - 23 Gennaio 2019 - 10:28



Francesco Memoli di Cava de' Tirreni è tra i dodici finalisti di Casa Sanremo Writers. La competizione in cui gareggiano tra loro diversi autori letterari, raccogliendo circa cinquecento romanzi editi. Una giuria popolare scelta di 300 lettori ha selezionato quelli migliori per poter partecipare alla serata finale del prossimo Festival di Sanremo. Durante la serata conclusiva del 69esimo Festival di Sanremo (che si svolgerà il prossimo 9 Febbraio), verrà decretato anche il vincitore di Casa Sanremo Writers. La direzione del concorso è affidata a Vito Pacelli, editore della BookSprint Edizione, casa editrice che possiede un parco di oltre 3.300 scrittori e di circa 6.700 titoli in catalogo.

Impostazioni sulla privacy



Francesco Memoli gareggerà con il suo romanzo dal titolo “Playlist – Se ci fosse la musica” edizioni Mondoscrittura. L’autore metelliano è al suo secondo lavoro, e questo romanzo, è già vincitore del premio letterario “Città di Ciampino 2016” è stato presentato nello stesso anno anche alla fiera di Francoforte, ed infine su Radio Rai 1.Si tratta di uno scritto di impronta fortemente musicale, che racconta la capacità delle nuove generazioni di continuare a sognare nonostante i tempi difficili delle crisi economiche e delle disillusioni. La prefazione del romanzo è del cantautore The Niro.



Accedi tramite Facebook

Contenuti Sponsorizzati da Taboola

I bisogni che si rinnovano costantemente.
Conad

Alluce valgo addio. Piedi belli in poco tempo. Ecco come
Benessere Natural

Peugeot 208 da 100 €/mese con i-Move Tan 4,75% Taeg 7,77%
Peugeot

Perdere peso: Ecco un rimedio naturale potentissimo

Impostazioni sulla privacy

NEWS

MUSICA CONTRO LE MAFIE: "WORDS & AWARDS" – CERIMONIA DI PREMIAZIONE A CASA SANREMO MARTEDÌ 5 FEBBRAIO 2019

23 gennaio 2019



Il **Premio Musica contro le mafie** si appresta a completare il percorso della **9^ edizione** a **Sanremo**, proprio nella giornata in cui la città ligure inizia a risuonare di musica in ogni angolo e a pullulare di gente in fibrillazione per l'avvio del **69° Festival della Canzone Italiana**.

Dopo le varie tappe di selezione degli artisti concorrenti a livello nazionale, e a seguito delle esibizioni *live* dei finalisti a teatro nella città di Cosenza durante la manifestazione**5 Giorni di Musica contro le mafie** di dicembre, ecco l'ultima attesissima fase del Premio: la **premiazione degli artisti GERO e ABC POSITIVE**, e anche **BUVA** e **OLDEN**.

"Words & Awards" è il programma di *social responsibility* che **Casa Sanremo** – consolidato partner del Premio da anni – dedica a **Musica contro le mafie** nella giornata di **martedì 5 febbraio** presso il **Palafiori in C.so Garibaldi**. Si inizia alle **ore 11.00** nella sala "Ivan Graziani Theatre" con la cerimonia di consegna delle targhe realizzate dall'orafo Michele Affidato, condotta da **Mauro Marino**, in presenza del presidente Gennaro de Rosa, il *patròn* di Casa Sanremo Vincenzo Russolillo ed altri ospiti e partner del Premio. Alle **ore 19.00** nella sala *lounge* "Lucio Dalla" si dà spazio alla musica dal vivo degli artisti premiati al mattino.

Nei momenti di **"Words & Awards"** *la musica diventa strumento di sveglia civica*, e la soddisfazione per la consegna e ricezione dei premi si mescola alla narrazione collettiva delle mafie e dei fenomeni di corruzione, ma anche e soprattutto alla testimonianza di una memoria viva e condivisa, tesa ad alimentare una coscienza critica e sviluppare cittadinanza attiva e responsabile.

Un'altra giornata densa di attività importanti per l'associazione **Musica contro le mafie** sulla Riviera Ligure è prevista per il giorno seguente, **mercoledì 6 febbraio.**

La sala "Pino Daniele" del **Palafiori** di Sanremo ospita alle **ore 18.00** la prima presentazione ufficiale del volume cross-mediale *"Change your step | 100 artisti – Le parole del cambiamento"* (Rubbettino editore), a cura di Gennaro de Rosa, disponibile nelle librerie dal 10 gennaio. Già dal mattino dello stesso 6 febbraio la "carovana" di **Musica contro le mafie** arriva anche a **Ventimiglia** per incontrare alle **ore 10.00** una numerosa delegazione di studenti nel teatro comunale, insieme al Testimone di Giustizia **Rocco Mangiardi** con il **Coordinamento di Libera Imperia** e il **presidio Rita Atria** di Ventimiglia.

L'**Associazione "Musica contro le Mafie**" agisce sotto l'egida di **Libera** (Associazioni, nomi e numeri contro le mafie), con il patrocinio di **Avviso Pubblico** e **Legambiente**. Il Premio è un progetto culturale che si realizza con il supporto di preziosi contributi di **Nuovo Imaie**, **Acep, Unemia, Smartit, Omnia Energia, Earone** e con la partnership di **Casa Sanremo, Club Tenco, Casa Memoria Felicia e Peppino Impastato, Primo Maggio Roma, iCompany, Michele Affidato Orafo.**

PREMI E MOTIVAZIONI:

Il *Premio Winner Tour*, indetto grazie al **Nuovo IMAIE**, viene assegnato a **GERO** per la canzone "*Svuoto il bicchiere*" (guarda il video https://youtu.be/Yrbo0wkskYc). Il cantautore siciliano, originario della provincia di Caltanissetta, si aggiudica 15.000 euro, per l'organizzazione di un tour di concerti. Gero si aggiudica pure il *Premio Polizia Moderna.*

MOTIVAZIONE: *La condivisione del dolore dei familiari delle vittime di mafia è la base sulla quale costruire il proprio impegno. Gero con "Svuoto il bicchiere" ricostruisce una storia di Vita, la figura di un papà supereroe visto dagli occhi innamorati di sua figlia. Evidenzia e risveglia la consapevolezza dell'importanza di una memoria condivisa, viva, che ricordi tutte le vittime nella loro pari dignità, a prescindere dai ruoli svolti e dalla notorietà avuta in vita, trasformando la testimonianza dei loro familiari in impegno collettivo per far sì che le battaglie, gli ideali e i sogni dei loro cari rimangano vivi.*

Il *Premio Speciale "Illumina il tuo percorso – under 35"*, in palio grazie ad un progetto di Mklive e On Mag Promotion con Sillumina – Mibact – Siae, va al trio romano **ABC POSITIVE** per la canzone "*Antropofobia*" (guarda il video https://youtu.be/xuIkzRq2cfk). Il terzetto vince 1.000 euro da reinvestire per l'attività artistica.

MOTIVAZIONE: *Alziamo la voce quando gli altri scelgono un prudente silenzio. "Antropofobia" e gli ABC Positive sono una "spina nel fianco" per tutti noi e ci chiamano a contribuire alla costruzione della speranza. Non basta, infatti, essere vivi (come*

recita l'antico adagio) per sperare: bisogna anche credere nella giustizia e impegnarsi a costruirla. L'etica individuale è la base di tutto, la premessa per non perdere la stima di sé. «Che cosa è la Speranza? Speranza significa forza di rinnovare il mondo. Forza di cambiare le cose. Nonostante tutto» ce lo dice Don Tonino Bello e ce lo testimoniano Vanessa, Michele e Gaia.

La *Menzione speciale dal Club Tenco* è assegnata a **OLDEN** per la canzone "*Non ti credo*" (ascolta da qui https://youtu.be/spqcpvLt41s). L'artista Perugino avrà l'opportunità di esibirsi presso la sede del Club, e riceverà tale riconoscimento a Casa Sanremo.

MOTIVAZIONE: *Due parole sono importanti e sono "consapevolezza" e "responsabilità". La conoscenza è la via maestra del cambiamento e la responsabilità è il suo timone. Olden affonda la sua analisi nella critica all'indifferenza che è complice delle mafie ed è il più grande male del nostro paese. "Fatti i fatti tuoi e più a lungo tu vivrai" è l'epitaffio di una malattia mortale che delega agli altri la responsabilità di fare qualcosa. L'omertà uccide la verità e la giustizia, che invece hanno bisogno dell'impegno costante e collettivo di tutti Noi.*

La *Menzione speciale dall'Associazione "Musica contro le mafie"*, che sarà consegnata a Casa Sanremo, è attribuita al cantautore pugliese **BUVA** per la canzone "*Sud*" (guarda il video https://youtu.be/Zv_mpIqdyRk).

MOTIVAZIONE: *"Braccia aperte verso il mondo, se mi aiuti non affondo". Quanto sono attuali oggi le parole di Buva. I muri, i fili spinati, le frontiere fortificate, i porti chiusi non sono solo disumani, sono anche inutili. Nessuno di noi, nel momento in cui è venuto al mondo, sarebbe sopravvissuto se non fosse stato accolto. Le braccia aperte sono un'immagine fondamentale dalla quale partire per costruire un'accoglienza che riesca a coniugare sicurezza e solidarietà. Il "Sud" di Buva è la terra madre dalla quale si parte in cerca di speranza che non è e non può essere un reato.*

#MusicaControLeMafie #ChangeYourStep

www.musicacontrolemafie.it

PR & Comunicazione: PIXIE PROMOTION raffaella@pixiepromotion.it +39 329 6334543

0 commenti 0

Articolo precedente
ECCO LA NUOVA EURO INDIE MUSIC CHART: QUESTA SETTIMANA AL PRIMO POSTO TROVIAMO SZANDRA MAYER CON PARADISE

Articolo successivo
PREMIO LELIO LUTTAZZI- TERZA EDIZIONE 2019! ECCO COME PARTECIPARE!

POTREBBE INTERESSARTI ANCHE...

Nasce Ohga, rinasci tu.

COMMENTA CONDIVIDI 51

Chi è LIBERATO? Un libro indaga l'identità del cantante misterioso e la musica napoletana

Lo scrittore e giornalista napoletano Gianni Valentino ha cercato di indagare il progetto LIBERATO, cercando di non restare incastrato sulla ricerca del nome, ma ragionando sulla musica e sulla lingua napoletana, unendo i puntini degli indizi sul progetto del cantante misterioso di "Nove Maggio" e "Tu t'e scurdat' 'e me".

52
Consiglia
Condividi

NEWS 23 GENNAIO 2019 12:56 di **Francesco Raiola**



in foto: **Copertina del libro (particolare)**

Sono passati due anni dall'avvento nel panorama musicale italiano di LIBERATO, progetto misterioso che canta in napoletano e di cui si parla oltre che per la sua musica anche per il mistero che si cela dietro la sua identità: è una sola persona? È un progetto multiautoriale (come ormai pare essere)? Se ne discute da un po' e ogni volta che arriva un nuovo singolo l'attenzione verso il progetto sale, eppure per adesso l'unico ad aver cercato di mettere un po' di ordine nelle tante voci e nei pochi indizi su di lui è stato il giornalista e scrittore napoletano Gianni Valentino che ha pubblicato, pochi mesi fa, il libro "Io non sono LIBERATO" (Arcana). Un libro che non vuole essere solo il tramite per dire chi è LIBERATO, nessun follow the money, ma un libro che, giocando con gli indizi, arriva ad alcune conclusioni, ma che a sua volta è un interessante spaccato della musica e della lingua napoletana. Insomma, LIBERATO è il protagonista del libro, ma anche un mezzo per parlare d'altro e affrontare quel magma che è ed è stata la musica partenopea. Il libro sarà presentato anche a Casa Sanremo mercoledì 6 febbraio alle 16.30, l'8 marzo al T-Trane di Perugia e il 15 marzo al Q.Q. di Terranuova Bracciolini (Arezzo) con dj set di Carlos Valderrama a seguire.

Come si scrive un libro su qualcuno che non esiste o comunque non può esistere nella musica che fa, senza poterlo intervistare?

SPETTACOLO
Gazzelle presenta Punk: "Parliamo un linguaggio in cui questa questa…
33659 | 5



PRIMA PAGINA



Sanremo 2019: biglietti e gli abbonamenti completamente

Non volendo insistere sulla morbosità dell'identità di questo cantante invisibile ho lavorato a tutta la sfera della sua musica e della sua genesi e quando dico 'genesi' non parlo solo dei sei singoli che ha realizzato, ma la scuola nella quale si inserisce LIBERATO, che è la canzone napoletana, per cui il mio viaggio è un viaggio nei labirinti della canzone napoletana e in quello che la canzone napoletana ha da sempre prodotto, fino all'attualità. LIBERATO è il distillato di questa attualità, nel momento e nel mondo in cui Napoli è regina per tutti, è desiderata, voluta, cercata e inconsapevolmente amata e quello che viene da Napoli – soprattutto fatto in un certo modo, con delle componenti trasversali e principalmente lontane dalla città – è coccolato. Liberato è stato coccolato fuori dalla città, probabilmente perché c'è questa dimestichezza delle altre città lontane con le piattaforme digitali che il Golfo non ha, probabilmente perché Spotify è più utilizzato fuori e tutte le piattaforme sono un linguaggio che appartiene più ai non napoletani o ai non residenti a Napoli, e come dice Livio Cori "Questa città è disabituata a Spotify, molti stanno familiarizzando con Youtube e simili adesso". Non è un caso che citi Livio, dai più dato come il sospettato principale e dal professore (foniatra) Ugo Cesari indicato come "interprete delle canzoni": dico 'interprete' perché anche per me lo è e lo è stato dopo aver ascoltato in particolare "Non c'è fretta" e lo è anche per la conversazione che abbiamo fatto, ed è uno dei punti chiave del libro.

Un libro che non è di gossip, che non gira solo attorno a al chi è LIBERATO, benché ci siano ipotesi, nomi, linee che uniscono una serie di elementi, ma è un libro attorno a un movimento, quello della canzone napoletana, appunto, che con lui ha avuto un ritorno d'attenzione.

Sì, è uscita come lava dalle piattaforme, dagli ascolti, dalle radio, dai video, ci sono conversazioni con i Nu Guinea, con Speaker Cenzou, con Clementino, con Ivan Granatino, con Raiz, i Planet Funk, con Gigi D'Alessio, Nino D'Angelo, che vanno ad affiancarsi a conversazioni, tutte esclusive a Bawrut, Populous, Gemitaiz, che mi parlano della genesi delle canzoni dei suggerimenti che si sono scambiati con LIBERATO, come hanno recepito questa convivenza di dub, folk, musica da club, neomelodica , pop, urban, fino a chi è direttamente coinvolto come Carlo Pastore del MI AMI, che va all'origine di quella che è diventata un'ambiguità nell'ambiguità che è la nascita dei concerti a partire dal MI AMI fino al Sónar di Barcellona, unico concerto visto, dal momento che mi hanno rifiutato accredito per Milano.

Quali sono state le difficoltà maggiori

La difficoltà nella stesura e nell'architettura è stata una e costante – ma anche un enorme fuoco a fare il libro che avevo pensato – e cioè far sì che ogni capitolo fosse interconnesso all'altro, ovvero se in un capitolo racconto delle cose, queste informazioni sono interdipendenti con quelle di un capitolo successivo, perché come è vero che ho avuto informazioni in ogni momento della giornata o in ogni situazione non può essere alterata o errata in un capitolo che viene dopo. Io ho chiuso tutto il libro a fine settembre, inizio ottobre, perché ogni momento era talmente fragile e provvisorio da mettere in discussione l'impianto degli altri capitoli e se viene meno l'impianto di un capitolo viene meno una parte sostanziosa del libro e il libro in toto.

esauriti

" Le canzoni di Sanremo 2019: Baglioni apre a migranti e autotune - di F. RAIOLA

Ex-Otago: "Andiamo a Sanremo con una canzone che ci fa vibrare"

Baglioni e Salvini fanno pace sulla polemica migranti con una telefonata

MOSTRA ALTRO

Ann.





Ligabue, un giro negli stadi d'Italia: annunciate le date e le città dello "Start Tour"

193



Al Bano presenta "55 passi nel sole" e ammette: "Rifiutai la direzione artistica di Sanremo"

256



Adrian, Francesco Baccini contro Adriano Celentano: "È meglio se canti"

4.370

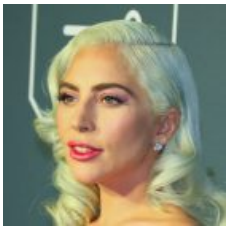

Oscar 2019, Lady Gaga prima a ottenere nomination per miglior canzone e miglior attrice protagonista

159

Non ce ne sono state altre?

Questa è stata la difficoltà 'macro', la difficoltà più pura è stata quella per cui la maggior parte delle persone mi ha sempre fatto divieto d'accesso. Ci sono molti intervistati ma ce ne sono altrettanti che non hanno voluto rilasciare nessuna dichiarazione: Calcutta, Emanuele Cerullo, i The Kolors, Gennaro Nocerino, Giorgio Moroder, Giuseppe Truppi, tutti quelli che hanno negato la conversazione sono in qualche modo nell'albero genealogico di LIBERATO. Uno potrebbe obiettare che Livio Cori mi ha concesso intervista quindi non ne fa parte, non è assolutamente vero, perché l'intervista con Livio è una delle fasi più spassose e arriva in un tris di giorni che sono quelli in cui accade di fare un incontro post Juve Napoli, incontro con Livio Cori e incontro con Ugo Cesari: tre giorni illuminanti sulla struttura del libro e chi contattare.

Il tuo è il primo ragionamento organico su questo progetto, che idea ti sei fatto, cos'è LIBERATO?

La prima notte che ho scoperto LIBERATO, col video di Nove Maggio, sono rimasto sedotto non solo dal videoclip, ma dalla canzone, cercando di separare i piani: quella notte mi impressionò perché avevo ricevuto la sua intenzione di essere sintesi di una serie di frammenti. Lui è molto abile a osservare il mercato internazionale, capire, cosa ha voglia di fare in relazione a quello che potrebbe funzionare, senza sminuire né il suo talento, né la sua voglia di osare. Ci possono essere degli inciampi come "Gaiola Portafortuna" e "Me staje appenneno amò", i singoli meno empatici, stando ai numeri, forse perché la pulsione latino-caraibiche e la pervicacia dell'house non hanno raggiunto gli obiettivi che si sono dati loro come nucleo creativo.

Loro?

Per loro intendo lui con i suoi collaboratori, perché sono convinto che il padre dell'idea è uno e sono convinto che sia napoletano e non vive a Napoli, ma lontano. Molti tra quelli che si approcciano alla lettura mi chiedono se dico mai chi è: 'C'è l'identità di LIBERATO?'. Io rispondo che c'è, ma insieme a tante altre informazioni. Non volevo mettere a pagina tot il nome e cognome, perché volevo evitare la frenesia di cercare solo il nome, il mio intento era fare un racconto il più largo e amorevole possibile della canzone napoletana e di quello che significa lui nell'archivio della canzone napoletana. Se stanno attenti, insomma, possono rintracciarlo.

Mi porti al discorso sulla lingua napoletana, usandolo per parlare della lingua nella musica, un aspetto che prende una buona parte del libro.

È una mia ossessione, una mia priorità il fatto che la lingua napoletana ha delle regole di scrittura e prosodia e per chi fa musica napoletana queste cose devono essere rispettate pur essendo consapevole che i rapper hanno rotto questo rigore perché loro badano più al suono che alla trascrizione, ma nel momento in cui scrivi canzone napoletana con una tale coscienza, facendo continui rimandi a opere come quelle di Carosone, Pino Daniele, i neomelodici, Nino D'Angelo etc questo linguaggio non può essere approssimato, quindi mi rattristo quando sento dire 'Mergellina' e non 'Margellina', perché la pronuncia sposta la sensazione di fruizione, insomma non parlo solo di errore grammaticale o di ortografia.

Scrivi "LIBERATO ha assunto le sembianze di Napoli. Il musicista e la città sono tutt'uno" però il progetto è più ampio o sbaglio?



Claudio Baglioni e Matteo Salvini fanno pace sulla polemica migranti con una telefonata

1.303

segui **Fanpage.it** su Facebook

Mi piace 2,2 mln

segui **Fanpage.it** su Twitter

Follow

Il progetto è napoletano, perché il padre dell'idea è napoletano, come impianto narrativo, estetico e narrativo. Scrivo che LIBERATO è più figlio di Napoli che non delle canzoni napoletane perché celandosi dietro una maschera e comportandosi da munaciello – colui che appare e scompare – prende le sembianze del Golfo ed è molto più potente irrompere in un mercato che è saturo, stanco di fenomeni, con la forza estetica di Napoli che non di un semplice volto con il tuo abbigliamento: tu copri la tua identità di persona e lasci passare una controfigura con il cappuccio e bandana nei video e nei live e ti fortifichi, negandoti diventi mitizzato. Le immagini si sovrappongono e l'estetica è stata sempre in evoluzione, come dimostra la sequenza dei videoclip, con all'inizio solo una bambina e non Liberato che compare cinque mesi più tardi, perché pare che stessero realizzando il giubbotto, la tipologia, il font della scritta… stavano studiando, insomma, perché non pensavano potesse esplodere. Francesco Lettieri (il regista di tutti i video del progetto, *ndr*) una volta mi ha detto: 'La bambina che compare nel primo video chiude una sorta di trilogia dell'infanzia' facendo riferimento a due videoclip fatti per Calcutta, era una sorta di gioco che faceva con se stesso sul racconto dei bambini e guarda caso Calcutta torna per l'ennesima volta.

In che senso?

Enzo Chiummariello (noto manager del rap campano, *ndr*) racconta che a dicembre 2016, poche settimane prima del debutto, proprio Calcutta gli propone un personaggio musicale finto un po' dance, un po' neomelodico misterioso chiedendogli se Enzo Dong volesse fare l'interprete delle canzoni ma Enzo dice di no, che ha altri progetti. E guarda caso lo stesso Calcutta compare nel backstage del concerto milanese. Un'altra pedina è Bawrut, lasciapassare vero di LIBERATO, nei live, con Rolling Stone, è l'accesso a Populous etc. Tutti questi esempi che cito sono l'evidenza che questo libro ha un'architettura non poteva essere diversa ed è la cosa che mi rende più felice. Ciò che mi rende felice è che molti lettori abbiano capito l'essenza del libro e non cerchino solamente il nome: lo cercano, ovviamente, ma vogliono capire tutta la parabola.

Senti, torniamo a Livio Cori, che ne pensi della sua presenza al Festival di Sanremo?

Sono felice che Livio abbia questa occasione per esprimere il suo talento soul-urban. Lui che ama così tanto Marvin Gaye ed è devoto al canzoniere di Nino D'Angelo. Cori è un artista preparato, sa come muoversi nel mercato. E ha attorno lo staff Sugar e la Caselli, che hanno spessissimo indovinato le loro scommesse al festival. Tra poco, poi, Cori pubblicherà l'album "Montecalvario" ed è singolare osservare come nella tracklist un paio di titoli siano scritti con imprecisioni ortografiche. Ciò lo avvicina immediatamente agli errori che sono stati commessi nella produzione di LIBERATO. Non solo: sappiamo benissimo quel che ha affermato il professore Ugo Cesari nell'intervista che mi ha rilasciato per il libro. Dai suoi esami spettrografici – Cesari è un foniatra che ha "curato" Bocelli, Ranieri, Avitabile, De Crescenzo, Sal Da Vinci, Massimo Ranieri e la stessa Caterina Caselli – il professore afferma che la voce di Livio Cori è proprio la voce che interpreta le canzoni del progetto LIBERATO. Di conseguenza, mi verrebbe da dire che LIBERATO in un certo senso andrà sul palco del Festival di Sanremo. Cori ovviamente non potrà mai ammetterlo ma è sufficiente leggere anche uno stralcio dell'intervista a Raiz sul progetto Malommo per capire quanto gli artisti possano giocare a mascherare le loro identità attraverso l'utilizzo delle tecnologie in sala d'incisione".

segui
Fanpage.it
su Smartphone
DOWNLOAD

Usi Google Chrome?
Scarica gratis l'estensione
di Fanpage.it
DOWNLOAD

Francesco Memoli tra i dodici finalisti di Casa Sanremo Writers

Di **Carmen Della Mura** - 23 Gennaio 2019



E’ tra i dodici finalisti di Casa Sanremo Writers, l’autore metelliano Francesco Memoli. Il giovane autore gareggia con il suo Playlist, “se ci fosse la musica”. Il concorso vede in “gara” circa cinquecento romanzi editi ed una giuria popolare ha selezionato i più meritevoli alla partecipazione della serata conclusiva prevista a Sanremo il 9 febbraio, quando sarà decretato il vincitore assoluto.

oltre®
ATTUALITA' POLITICA CULTURA TURISMO SPORT SPETTACOLI
www.oltrefreepress.com







Basilicata MicroPost Turismo

Il Parco Nazionale del Pollino ritorna a casa Sanremo

23/01/2019 OltreGiorno 0 Commenti #parcopollino, #Sanremo

Visite Articolo: 170

Anche quest'anno il Parco Nazionale del Pollino metterà i suoi prodotti e le sue bellezze sulla tavola promozionale di a casa Sanremo. Ad imbandire la tavola e presentare la ricchezza del polmone verde lucano calabrese sarà il vicepresidente, nonché sindaco del comune di San Severino Lucano, Franco Fiore, accompagnato da Nicola Gallicchio e Rosario Lasala rispettivamente assessore e presidente della Proloco del comune di San Severino Lucano.
Fiore afferma che sarà presentato il Pollino sotto i vari aspetti e profili ma ci si soffermerà prevalentemente su alcuni importanti riconoscimenti che lo stesso ha ottenuto negli ultimi tempi.
Il parco del Pollino lo ricordiamo, quale Geoparco, è patrimonio dell'Unesco per la presenza di geositi di interesse internazionale ricchi di emergenze geologiche e ambientali tipo corsi fluviali, rocce, cime montuose e altipiani. Ma è patrimonio dell'Unesco anche per la presenza di faggete vetuste tipo quella di cozzo Ferriero situata nel comune di Rotonda.
Proprio sul Pollino, al confine fra versante Lucano e Calabrese del parco, fra i comuni di Terranova e Cerchiara è stato rinvenuto l'albero più vecchio d'Europa, Italus, un Pino Loricato che risale a 1230 anni

Basilicata Coupon

DERADO
UN MARE DI QUALITÀ



NUZZACI STRADE srl
Via La Martella, 96 - MATERA - Tel. 0835 261624 Fax 0835 261784
www.nuzzacistrade.it • e-mail: info@nuzzacistrade.it

Naturalmente tutto il patrimonio ambientale di incomparabile bellezza è stato frequentato e abitato da boscaioli, allevatori, pastori e contadini che hanno contribuito a preservarlo e tutelarlo.
E la proposta dei piatti del cooking show vuole ricollegarsi ai sapori di questo mondo agropastorale, espressione dell'identità dei luoghi. Nel paniere del Parco naturalmente non potrà mancare la bandiera arancione ottenuta dal comune di San Severino Lucano, l'importante riconoscimento attribuitogli dal Touring Club Italiano.
Presentare le nostre aree nel contesto Sanremese, afferma il vicepresidente, diventa fatto importante perché permette ad un elevato numero di persone, compresi personaggi del mondo dello spettacolo,
di conoscere questi nostri territori, nostro auspicio è quello di averli ospiti per accrescere la nostra economia.
La partecipazione prevede inoltre esposizione di tipicità agroalimentari, proiezione di documentari, focus tematici sul Pollino, proposte di itinerari ambientali, religiosi, culturali, saranno anche evidenziati i percorsi delle attività sportive outdoor, dell'arte contemporanea e quelli del cinema perché nel Pollino sono stati di recente girati films e cortometraggi importanti per mostrare le caratteristiche del Pollino e delle sue genti.

← Matera: Perdita di liquido dall'impianto di riscaldamento, chiuso il plesso scolastico di Via Lazazzera

Conferenza del consigliere Lacorazza sulle prossime elezioni regionali →

Potrebbe anche interessarti

Treno in avaria alla stazione di Picerno
11/07/2014 0

Corso di aggiornamento sulla cucina montana
11/01/2011 0



Pisticci: Da venerdì parte il servizio balneare del trasporto pubblico
14/06/2018 0

Lascia un commento

Il tuo indirizzo email non sarà pubblicato. I campi obbligatori sono contrassegnati *

Commento

Nome *

Email *

LION SERVICE
PEUGEOT CITROËN
MATERA - info@lionservice.eu

FARMACIA MOTTA
dott.ssa Antonietta
Farmaco, Parafarmaco, Dermocosmesi, Celiachia, Igiene Orale, Veterinaria, prodotti per l'infanzia, Omeopatia
CABINA ESTETICA : Trattamenti viso/corpo
Via Dante n° 33 - MATERA - Tel. 0835/330751
www.farmaciamottaantonietta.it

Raro Industria Detergenti Professionali

Basilicata Consulenze ATP
Via N. Vaccaro, 368 - POTENZA - tel. 0971.470178
basilicata.consulenze@gmail.com
basilicata.consulenze@pec.basilicatanet.it

SISAS Service Srl
Via Lupo Protospata 24 bis
75100 Matera
tel-fax 0835-256469
sisas.service@tiscali.it
sisas.service@lamiapec.it
SEGNALETICA STRADALE
AUTOMAZIONE E GESTIONE PARCHEGGI
IMPIANTI PUBBLICITARI 6X3

Charmy's
acconciature ed estetica

Il Pollino è ormai di Casa...a Sanremo

Author : Redazione Paese24.it

Categories : Pollino, Primo Piano

Tagged as : casa sanremo 2019parco del pollino casa sanremo

Date : 2019/01/23

Anche quest'anno il Parco Nazionale del Pollino imbandirà la tavola promozionale di Casa Sanremo - dal 3 al 9 febbraio - con i suoi prodotti e le sue bellezze. A presentare le peculiarità del polmone verde calabro-lucano sarà il vicepresidente, nonché sindaco del comune di San Severino Lucano, Franco Fiore, accompagnato da Nicola Gallicchio e Rosario Lasala, rispettivamente assessore e presidente della Proloco del comune di San Severino Lucano. I riconoscimenti ottenuti - Geoparco, patrimonio Unesco - e i piatti legati ai sapori del mondo agropastorale, sono solo alcune delle eccellenze inserite nel paniere da esporre in concomitanza con il Festival della canzone italiana.

«Presentare le nostre aree nel contesto sanremese - afferma Fiore - diventa fattore importante, perché permette ad un elevato numero di persone, compresi personaggi del mondo dello spettacolo, di conoscere questi nostri territori».

La partecipazione prevede, inoltre, esposizione di tipicità agroalimentari, proiezione di documentari, focus tematici sul Pollino, proposte di itinerari ambientali, religiosi, culturali. Saranno anche evidenziati i percorsi delle attività sportive outdoor, dell'arte contemporanea e del cinema.

Federica Grisolia

Francesco Memoli da Cava de' Tirreni è tra i Finalisti di Sanremo Writers

Di **Redazione Salerno** - 23 Gen 2019



Francesco Memoli in posa con il suo nuovo romanzo in gara a Sanremo Writers.

Orgoglio della città di **Cava de' Tirreni** è l'**autore di testi Francesco Memoli**.

Infatti il giovanissimo artista cavese è stato scelto **tra i dodici finalisti di Casa Sanremo Writers.**

La competizione vede gareggiare tra loro diversi autori letterari.

In totale il concorso letterario ha raccolto circa cinquecento romanzi editi.

La direzione del concorso è affidata a Vito Pacelli, editore della BookSprint Edizione, casa editrice che vede un parco di oltre 3.300 scrittori e di circa 6.700 titoli in catalogo.

Una **giuria** popolare scelta di 300 lettori **ha selezionato quelli migliori** per poter **partecipare** alla **serata finale del prossimo Festival di Sanremo.**

La serata conclusiva del 69esimo Festival di Sanremo si svolgerà il prossimo 9 Febbraio, e **durante la finale verrà decretato anche il vincitore di Casa Sanremo Writers**.

Francesco Memoli da Cava de' Tirreni in finale a Sanremo Writers: ecco chi è e i dettagli sul romanzo in gara

Francesco Memoli da Cava de' Tirreni gareggerà insieme agli altri 11 finalisti con il **suo romanzo dal titolo *"Playlist – Se ci fosse la musica"* edizioni Mondoscrittura**.

L'autore mettelliano è al suo secondo lavoro, e questo romanzo, è già vincitore del premio letterario "Città di Ciampino 2016" è stato presentato nello stesso anno anche alla fiera di Francoforte, ed infine su Radio Rai 1.

Si tratta di uno scritto di impronta fortemente musicale, che racconta la capacità delle nuove generazioni di continuare a sognare nonostante i tempi difficili delle crisi economiche e delle disillusioni.

La **prefazione** del romanzo è del **cantautore The Niro**.

Non solo, il sito del libro e la pagina facebook correlata hanno ricevuto l'interesse di diversi artisti uali Rodrigo D'Erasmo degli AFTERHOURS, PAOLO BENVEGNU', The Niro e tanti altri.

La trama del romanzo in gara

Ecco la trama del romanzo in gara a Casa Sanremo Writers:

Se solo ci fosse stata la musica.

Quella giusta, quella adeguata. Ma la colonna sonora della vita non è mai azzeccata. Allora meglio farsela da soli, la propria musica.

È quello che pensa Giulio, musicista squattrinato, fattorino per necessità, sognatore per vocazione, e con in testa un album da registrare.

Ma la musica da sola non basta, e neanche il lavoro da corriere, per tirare avanti, pagare l'affitto e fare la spesa.

‹ *amoci per registrare un album.* ›

Così, tra una chiacchiera con la scopamica Daria e un discorso di filosofia spicciola con l'amico/collega Roberto, tra una sessione in sala prove e una bevuta al pub, nasce l'idea del colpo. Quello geniale, il furto da film, quello che risolverà tutti i problemi.

In un susseguirsi di incontri surreali, visioni musicali, sms notturni, vessazioni sul lavoro e amori fugaci, nasce la colonna sonora di un'avventura al tempo stesso epica e ridicola, malinconica e divertente. Lo spaccato di una generazione che, al di là delle crisi economiche e delle disillusioni, conserva la capacità di continuare a sognare.

Di seguiti i riferimenti del romanzo:

WEB | www.playlistsecifosselamusica.it

BOOKTRAILER | https://youtu.be/ZtD8vPYRnn8

FB | PlaylistSecifosselamusica

Chi è Francesco Memoli da Cava de' Tirreni

Francesco, oltre a coltivare la sua passione per la scrittura, suona e canta in diverse formazioni musicali.

Il suo primo romanzo si intitola "Dal verde chiaro al verde scuro – Le conseguenze dell'Irlanda", edito nel 2012, è stato vincitore del premio "Narra il saggio" 2012.

Grazie a questo lavoro l'autore di Cava de' Tirreni è stato ospite di Radio Capital, RTL 102,5, Radio Montecarlo e il romanzo è stato citato su numerose riviste a diffusione nazionale.

Inoltre, Francesco ha pubblicato diverse poesie e racconti, tra cui il racconto "Quello che non sono" su Nuovi Argomenti Ed. Mondadori.

In bocca al lupo a Francesco Memoli per questo concorso.

Fonte: booble.it

‹ ›

A tu per tu Il patron di Casa Sanremo annuncia una importante novità per il 2019

«Quest'anno faremo votare i "millennial"»

«Grazie alla collaborazione con Radioimmaginaria avvicineremo i giovani a questo grande rito collettivo», spiega Vincenzo Russolillo. Lo spazio, che affianca il Festival, apre il 3 febbraio: madrina Roberta Morise



PRONTISSIMI
Punto di riferimento per artisti e addetti ai lavori, Casa Sanremo apre per la dodicesima edizione domenica 3 febbraio. Affianca il patron Vincenzo Russolillo Roberta Morise (32, qui insieme).

Luigi Milliucci
Sanremo - Gennaio

Assieme al Teatro Ariston, Casa Sanremo Vitality's rappresenta il centro nevralgico di tutte le attività legate al Festival di Sanremo. Il suo patron Vincenzo Russolillo, presidente di Gruppo Eventi, ci racconta le tante iniziative che anche quest'anno avranno luogo all'interno della struttura. Punto di riferimento per artisti, addetti ai lavori e appassionati del Festival, Casa Sanremo apre per la dodicesima edizione da domenica 3 febbraio con la madrina Roberta Morise.

«Unisce come fa la Nazionale»

Vincenzo, come definiresti Casa Sanremo?

«È il luogo di cui il Festival aveva bisogno. Una sfida intrapresa anni fa con il fine di far dono agli addetti ai lavori e agli artisti di una location speciale che è diventata, nel tempo, un riferimento».

Quali saranno i punti di forza del 2019?

«Avremo location dedicate ad artisti e discografici, alle radio, importanti iniziative legate al sociale e un'attenzione speciale ai giovani. In collaborazione con Radioimmaginaria ci sarà una giuria di "millennial" che esprimerà ogni sera le proprie votazioni. Un'edizione che strizza l'occhio alle nuove generazioni e che cerca di avvicinarle sempre di più al Festival».

Alla soglia dei 70 anni, Sanremo resta un evento capace di monopolizzare l'attenzione degli italiani per un'intera settimana. Perché?

«È un rito collettivo che consente al nostro Paese, finalmente, di unirsi. Lo facciamo poco durante il resto dell'anno. La vitalità del Festival risiede nella sua forza d'attrazione ampia e trasversale: un po' quello che succede durante le partite della Nazionale di calcio. Se in occasione dei Mondiali in Italia abbiamo 60 milioni di allenatori, durante la settimana sanremese siamo tutti direttori artistici. Specie in un momento storico così complicato, il Festival rappresenta un momento importante di evasione, relax e leggerezza. È un orgoglio per me essere parte di questa macchina che consente a tante persone di sognare. Casa Sanremo, poi, dove gli amanti del Festival hanno la possibilità di incontrare i loro beniamini, detiene un record...».

«Deteniamo anche il record dei selfie!»

Quale?

«È il regno dei selfie!».

Tra le soddisfazioni che ti ha regalato la tua "creatura", qual è la più emozionante?

«La prima. Ricordo quando Pepi Morgia (regista e designer genovese scomparso nel 2011, *ndr*), a cui quest'anno abbiamo intitolato una sala del Palafiori in cui ha sede Casa Sanremo, mi diede fiducia, assieme a Mauro Marino, per la realizzazione di questo progetto. Il suo sostegno mi inorgoglì».

Giovedì, 24 Gennaio 2019 10:55

Musica contro le mafie, cerimonia di premiazione a Casa Sanremo



L'autore

Redazione



Il ***Premio Musica contro le mafie*** si appresta a completare il percorso della 9^ edizione a Sanremo, proprio nella giornata in cui la città ligure inizia a risuonare di musica in ogni angolo e a pullulare di gente in fibrillazione per l'avvio del 69° Festival della Canzone Italiana.



Dopo le varie tappe di selezione degli artisti concorrenti a livello nazionale, e a seguito delle esibizioni *live* dei finalisti a teatro nella città di Cosenza durante la manifestazione**5 Giorni di Musica contro le mafie** di dicembre, ecco l'ultima attesissima fase del Premio: la **premiazione degli artisti GERO e ABC POSITIVE**, e anche **BUVA** e **OLDEN**.

"Words & Awards" è il programma di *social responsibility* che **Casa Sanremo** - consolidato partner del Premio da anni - dedica a **Musica contro le mafie** nella giornata di **martedì 5 febbraio** presso il **Palafiori in C.so Garibaldi**. Si inizia alle **ore 11.00** nella sala "Ivan Graziani Theatre" con la cerimonia di consegna delle targhe realizzate dall'orafo Michele Affidato, condotta da **Mauro Marino**, in presenza del presidente Gennaro de Rosa, il *patròn* di Casa Sanremo Vincenzo Russolillo ed altri ospiti e partner del Premio. Alle **ore 19.00** nella sala *lounge* "Lucio Dalla" si dà spazio alla musica dal vivo degli artisti premiati al mattino.

Nei momenti di "***Words & Awards***" *la musica diventa strumento di sveglia civica*, e la soddisfazione per la consegna e ricezione dei premi si mescola alla narrazione collettiva delle mafie e dei fenomeni di corruzione, ma anche e soprattutto alla testimonianza di una memoria viva e condivisa, tesa ad alimentare una coscienza critica e sviluppare cittadinanza attiva e responsabile.

Un'altra giornata densa di attività importanti per l'associazione **Musica contro le mafie** sulla Riviera Ligure è prevista per il giorno seguente, **mercoledì 6 febbraio.**

La sala "Pino Daniele" del **Palafiori** di Sanremo ospita alle **ore 18.00** la prima presentazione ufficiale del volume cross-mediale ***"Change your step | 100 artisti – Le parole del cambiamento"*** (Rubbettino editore), a cura di Gennaro de Rosa, disponibile nelle librerie dal 10 gennaio. Già dal mattino dello stesso 6 febbraio la "carovana" di **Musica contro le mafie** arriva anche a **Ventimiglia** per incontrare alle **ore 10.00** una numerosa delegazione di studenti nel teatro comunale, insieme al Testimone di Giustizia **Rocco Mangiardi** con il **Coordinamento di Libera Imperia** e il **presidio Rita Atria** di Ventimiglia.

L'**Associazione "*Musica contro le Mafie*"** agisce sotto l'egida di **Libera** (Associazioni, nomi e numeri contro le mafie), con il patrocinio di **Avviso Pubblico** e **Legambiente**. Il Premio è un progetto culturale che si realizza con il supporto di preziosi contributi di **Nuovo Imaie**, **Acep, Unemia, Smartit, Omnia Energia, Earone** e con la partnership di **Casa Sanremo, Club Tenco, Casa Memoria Felicia e Peppino Impastato, Primo Maggio Roma, iCompany, Michele Affidato Orafo.**

PREMI E MOTIVAZIONI:

Il ***Premio Winner Tour***, indetto grazie al **Nuovo IMAIE**, viene assegnato a **GERO** per la canzone "*Svuoto il bicchiere*" (guarda il video). Il cantautore siciliano, originario della provincia di Caltanissetta, si aggiudica 15.000 euro, per l'organizzazione di un tour di concerti. Gero si aggiudica pure il ***Premio Polizia Moderna.***

> **MOTIVAZIONE:** *La condivisione del dolore dei familiari delle vittime di mafia è la base sulla quale costruire il proprio impegno. Gero con "Svuoto il bicchiere" ricostruisce una storia di Vita, la figura di un papà supereroe visto dagli occhi innamorati di sua figlia. Evidenzia e risveglia la consapevolezza dell'importanza di una memoria condivisa, viva, che ricordi tutte le vittime nella loro pari dignità, a prescindere dai ruoli svolti e dalla notorietà avuta in vita, trasformando la testimonianza dei loro familiari in impegno collettivo per far sì che le battaglie, gli ideali e i sogni dei loro cari rimangano vivi.*

Il ***Premio Speciale "Illumina il tuo percorso – under 35"***, in palio grazie ad un progetto di Mklive e On Mag Promotion con Sillumina - Mibact – Siae, va al trio romano **ABC POSITIVE** per la canzone "*Antropofobia*" (guarda il video **LINK**). Il terzetto vince 1.000 euro da reinvestire per l'attività artistica.

> **MOTIVAZIONE:** *Alziamo la voce quando gli altri scelgono un prudente silenzio. "Antropofobia" e gli ABC Positive sono una "spina nel fianco" per tutti noi e ci chiamano a contribuire alla costruzione della speranza. Non basta, infatti, essere vivi (come recita l'antico adagio) per sperare: bisogna anche credere nella giustizia e impegnarsi a costruirla. L'etica individuale è la base di tutto, la premessa per non perdere la stima di sé. «Che cosa è la Speranza? Speranza significa forza di rinnovare il mondo. Forza di cambiare le cose. Nonostante tutto» ce lo dice Don Tonino Bello e ce lo testimoniano Vanessa, Michele e Gaia.*

La ***Menzione speciale dal Club Tenco*** è assegnata a **OLDEN** per la canzone "*Non ti credo*" (ascolta da **qui**). L'artista Perugino avrà l'opportunità di esibirsi presso la sede del Club, e riceverà tale riconoscimento a Casa Sanremo.

> **MOTIVAZIONE:** *Due parole sono importanti e sono "consapevolezza" e "responsabilità". La conoscenza è la via maestra del cambiamento e la responsabilità è il suo timone. Olden affonda la sua analisi nella critica all'indifferenza che è complice delle mafie ed è il più grande male del nostro paese. "Fatti i fatti tuoi e più a lungo tu vivrai" è l'epitaffio di una malattia mortale che delega agli altri la responsabilità di fare qualcosa. L'omertà uccide la verità e la giustizia, che invece hanno bisogno dell'impegno costante e collettivo di tutti Noi.*

La ***Menzione speciale dall'Associazione "Musica contro le mafie"***, che sarà consegnata a Casa Sanremo, è attribuita al cantautore pugliese **BUVA** per la canzone "*Sud*" (guarda il video).

> **MOTIVAZIONE:** *"Braccia aperte verso il mondo, se mi aiuti non affondo". Quanto sono attuali oggi le parole di Buva. I muri, i fili spinati, le frontiere fortificate, i porti chiusi non sono solo disumani, sono anche inutili. Nessuno di noi, nel momento in cui è venuto al mondo, sarebbe sopravvissuto se non fosse stato accolto. Le braccia aperte sono un'immagine fondamentale dalla quale partire per costruire un'accoglienza che riesca a coniugare sicurezza e solidarietà. Il "Sud" di Buva è la terra madre dalla quale si parte in cerca di speranza che non è e non può essere un reato.*



(mp)

PAGINA FACEBOOK DI ONDA MUSICALE

Mi piace Piace a 4 persone. Di' che ti piace prima di tutti i tuoi amici. Tweet G+ Share

Leggi altri articoli della rubrica "**Musica**"



Aggiungi commento

Nome (richiesto)

E-Mail (richiesta)

1000 caratteri rimasti

Aggiorna

Notificami i commenti successivi

Invia

JComments



Cilento Musica

Musica: un cilentano a Sanremo

Sarà un fine settimana intenso per il vallese Leo IN



Christian Vitale • 25 Gennaio 2019 0 4.5K 2 minuti di lettura



€ 88 € 62

Il 2019 potrebbe essere l'anno della consacrazione per **Leoluca Inverso**, in arte **Leo IN**, ventenne originario di Vallo della Lucania, che negli ultimi anni sta salendo alla ribalta nel mondo della musica locale. Il cantante cilentano, autore tra l'altro dell'inno della Gelbison, ha composto diversi brani che hanno fatto breccia, in particolare, nel cuore

dei più giovani. Leo IN tra oggi e domenica sarà protagonista delle semifinali di **Casa Sanremo Tour**: in questa tre giorni cento artisti che hanno superato le fasi iniziali cercheranno un posto al sole per centrare uno dei dodici posti che valgono la finalissima. Abbiamo raggiunto Leoluca Inverso a poche ore dalla partenza per questa esperienza in Liguria.



Leo, Sanremo è ormai ad un passo per te. Una battuta prima della partenza?

In teatro, prima di ogni spettacolo, si dice tanta tanta m…., visto che voglio essere più corretto una vada come vada può rendere comunque l'idea.

Leo come è iniziato il tuo amore per la musica?

Ho iniziato con la musica da bambino, per me è diventata una passione perché ne ho ascoltata molto sin da piccolo, continuando a farlo anche nell'adolescenza. Con il passare del tempo, e degli anni, ho capito che avevo delle capacità di elaborare una mia idea, ho preso la penna ed ho iniziato a scrivere. Inizialmente ero spinto dalla possibilità di mettermi in gioco, per capire se realmente riuscivo a tenere l'urto con la musica. Credo che un artista non può avere un rapporto solo di amore con la musica, ma spesso anche conflittuale. Io in questi frangenti, quando non vedevo la musica come amica, ho preso il mio tempo per elaborare meglio quello che avevo dentro.

Nel finire dello scorso anno hai portato avanti un progetto interessante. Cosa ci puoi dire?

Ho lavorato al mio primo vero album, frutto proprio di un momento di silenzio che mi ha fatto guardare in un modo nuovo, per realizzare i miei testi, questo mondo. Ho avuto il piacere di collaborare con Hiuzel, un produttore cilentano, che ha creato le basi sulle quali ho scritto il mio nuovo progetto, che riflette quello che ho ascoltato e provato nei mesi

recenti, diventando in pratica la fotografia dell'ultimo periodo. Abbiamo realizzato buona parte del lavoro tra giugno e settembre, ora dovrebbe finalmente uscire.

Ritornando al futuro prossimo hai sicuramente in testa Sanremo, vero?
Si, questa esperienza di Sanremo spero si un vero punto di partenza. Sarà importantissimo aver la possibilità di portare su un palcoscenico importante il proprio messaggio, senza filtri e senza maschere. E' grandioso arrivarci da un paesino del Cilento che mi ha dato tanto nella mia formazione personale ed artistica. Sono molto attaccato e orgoglioso alla mia terra, che condiziona il mio modo di scrivere, anche se non ne parlo continuamente o non descrivo in maniera rimarcata quello che mi sta attorno. Il palco del PalaFiori è un palco importante; l'ho già testato lo scorso anno con il tour Casa Sanremo, quest'anno sarà sicuramente un'esperienza diversa perchè tra Master e semifinali Nazionali, di Casa Sanremo, avrò modo di conoscere delle belle personalità del panorama musicale italiano avendo la possibilità di far sentire i miei nuovi lavori a persone che possono consigliarmi il meglio per il mio futuro. Voglio portare avanti quello che sono realmente, che anche alla base del nostro lavoro, l'essere se stessi senza troppe contaminazioni.

Tags | casa sanremo | casa sanremo tour | leo in | musica | sanremo | vallo della lucania

	€ 49	€ 88	€ 34	€ 59

ALTROVE SUL WEB

Musica: giovane autore cavese a Casa Sanremo

 E’ di poche ore fa la notizia dell’ingresso nella rosa dei 12 finalisti di CASA SANREMO WRITERS dell’autore metelliano Francesco Memoli.

Il concorso, sezione letteraria della famiglia di Casa Sanremo, ha visto la partecipazione di 495 romanzi editi, tra i quali una giuria popolare ha selezionato i più meritevoli della partecipazione alla serata conclusiva, che si terrà il 9 Febbraio a Sanremo, in concomitanza con la finale del Festival, e che vedrà la proclamazione del vincitore assoluto.

Il giovane autore, al suo secondo lavoro editoriale, sarà presente con il suo PLAYLIST – SE CI FOSSE LA MUSICA. Il romanzo, vincitore del premio “Città di Ciampino 2016” e presentato alla fiera di Francoforte, di impronta fortemente musicale, è lo spaccato di una generazione che, al di là delle crisi economiche e delle disillusioni, conserva la capacità di continuare a sognare.

Coffeetek
Tennis Sanremo 1897 By Il Galeone
Cucina tipica: specialità pesce, pasta fatta in casa, pizzeria, dolci di produzione propria
Cutellè F.lli
Corso Garibaldi 134
SANREMO
AUTO 3 S.p.A.
Cerca la tua prossima auto
SANREMO news.it
le parole che valgono, le notizie che restano
COMPRO ORO
RENAULT
Passion for life
GALLO & DANY AUTOMOBILI
VENTIMIGLIA 0184 298106
ARMA DI TAGGIA 0184 475335
BORDIGHERA 0184 262524
MERCEDES CLA SHOOTING BRAKE Prezzo Listino 38.700€ Prezzo Novelli 27.000€ > SCOPRI

E.G. Edilizia Generale
Geometra Vincenzo Galasso

CHE TEMPO FA

ADESSO 2.8°C
MER 30 1.1°C 5.9°C
GIO 31 0.0°C 6.6°C

@Datameteo.com

STYLE CAR AUTOCARROZZERIA
DIAMANTI RUBINI ZAFFIRI COMPRO ORO
Merlino PUBBLICITÀ OGGETTI PUBBLICITARI ETICHETTE
CANNABIS STORE AMSTERDAM SANREMO
BCC Banca di Caraglio La tua banca nelle tue mani
DOMENICO BERTERO GIOIELLIERE
PROGETTIAMO ED ARREDIAMO IL TUO LOCALE

EVENTI | 25 gennaio 2019, 12:10

Il Palafiori è il quartier generale di Casa Sanremo: domenica le semifinali al termine del tour a caccia di giovani talenti musicali

0 Consiglia

Da oggi, venerdì 25 gennaio, il Palafiori, quartier generale di Casa Sanremo, è pronto ad accogliere i 100 selezionati che hanno avuto accesso alle Semifinali del Concorso e che stanno già invadendo le strade della Città dei fiori.



Si è concluso ieri, 24 gennaio 2019, il Tour di Casa Sanremo che, data dopo data, ha visto sfidarsi centinaia di giovani in varie tappe in giro per la Penisola. Questa fase di selezione lascia ora spazio alle attese Semifinali Nazionali, per le quali **da oggi, venerdì 25 gennaio, il Palafiori, quartier generale di Casa Sanremo, è pronto ad accogliere i 100 selezionati che hanno avuto accesso alle Semifinali del Concorso** e che stanno già invadendo le strade della Città dei fiori.

In questa fase, non solo le giovani promesse del mondo della musica potranno esibirsi all'interno del Palafiori, ma ad attenderli tante e interessanti **Masterclass**: si parte nel week-end con il **Maestro Stefano**

Sanremonews.it
Mi piace questa Pagina 37.519
Piace a 6 amici
Schesir dal 17 gennaio al 13 febbraio SCHESIR BIO 0,89 €/cad. PetStore CONAD ARMA DI TAGGIA
Certificazione senza Glutine
Antichi Sapori
A Terzorio la tua oasi di paradiso con Antichi Sapori
RISERVA BIANCA LIMONE PIEMONTE
Pam ! SOTTOCOSTO ! Pam

TSG TIPOGRAFIA SAN GIUSEPPE

Digital Music, del **Maestro Vincenzo Sorrentino** e, poi, ancora, i ragazzi ascolteranno i preziosi consigli di **Massimo Cotto, Mauro Marino** e del **Maestro Beppe Vessicchio**, leggenda vivente del Festival di Sanremo.

CRAGNOLINI SANREMO

Ligure Vending distributori automatici

RUBRICHE

- IL PUNTO DI CLAUDIO PORCHIA
- FESTIVAL DI SANREMO
- APPUNTI DI LIBERESO
- RISTORANTI PONENTE & COSTA AZZURRA
- GOURMET
- CLUB TENCO
- FASHION
- CINEMA
- METEO
- L'OROSCOPO DI CORINNE
- 4Zampe CANI
- 4Zampe GATTI
- 4Zampe ADOTTATI
- 4Zampe PERSI E TROVATI
- MONDO DI POESIE
- ISTITUTO COMPRENSIVO SANREMO CENTRO LEVANTE
- UNITRE SANREMO
- COLDIRETTI INFORMA
- SR INKIESTE
- IN&OUT
- #FONDATASULLAVORO
- LA VERA STORIA DI OSCAR RAFONE
- INFERMIERE E SALUTE
- DICA 33
- CONFARTIGIANATO INFORMA
- LA DOMENICA CON FATA ZUCCHINA
- #SHOPPINGEXPERIENCE
- IL SENTIERO D'ORIENTE
- GUARDIA COSTIERA - MARE SICURO
- AMBIENTE E NATURA
- VITA DA MAMMA
- GALLERY
- MULTIMEDIA

CERCA NEL WEB

Cerca

Google

ACCADEVA UN ANNO FA



POLITICA

Sanremo: in Consiglio Comunale un minuto di silenzio per Francesco Prevosto. Il ricordo del Sindaco Biancheri (Foto e Video)

Domenica 27 gennaio, invece, sarà interamente dedicata alle Semifinali di Casa Sanremo Tour: dopo un'intera giornata di esibizioni, i più meritevoli, giudicati da una giuria d'eccezione che vedrà presente, tra gli altri, il **Maestro Vittorio De Scalzi**, avranno accesso alle **Finali, che si disputeranno nella settimana del Festival della Canzone Italiana sul Palco più ambito ed esclusivo di Casa Sanremo.**

"Solo durante Casa Sanremo, infatti, sarà possibile conoscere i vincitori di questo Tour che, nella sua prima edizione, ha raccolto oltre 1000 adesioni in tutta Italia. A coloro che, finalmente, prova dopo prova, sono arrivati a Sanremo, non ci resta che fare un grande in bocca al lupo!" - commentano dall'organizzazione.



Vittorio De Scalzi

C.S.



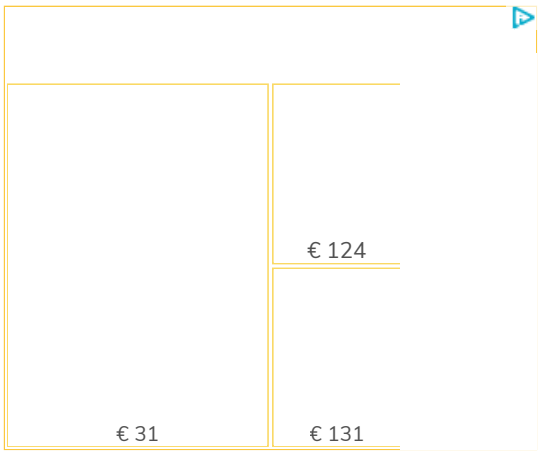

Ti potrebbero interessare anche:



Nuova up!

Tua con anticipo 0 da € 149 al mese. TAN 3,99% - TAEG 6,10%



Hotel Terme Merano

Tra palme e montagne - la spettacolare Sky Spa in Alto Adige con offerte di benessere



Fisher Investments Italia

Quando potrai andare in pensione? Se hai 350K, ricevi aggiornamenti periodici!



Il Palafiori è il



Ultimi posti



Ventimiglia: nessuna



IN BREVE

lunedì 28 gennaio

Ventimiglia: riunione di programma per il circolo Culturale "Grazia Deledda" *(h. 20:27)*



Festival di Sanremo: tra i super ospiti ci sarà anche Ligabue, oggi in città per le prove all'Ariston (Foto e Video) *(h. 17:45)*



Casa Siae: al Festival di Sanremo dal 5 al 9 febbraio un luogo di incontro e confronto per la musica italiana *(h. 14:57)*



'Cantando Sanremo for the world': premio alla carriera per Ramon e Martin Bruno della 'Pasta fresca Morena' *(h. 14:50)*



Camporosso: grande partecipazione alla Festa Occitana al Palabigauda con i Lou Tapage *(h. 12:47)*



Imperia: al Museo di Arte Contemporanea torna l'iniziativa 'Artedì' e il progetto 'Edumaci' *(h. 12:35)*



Ventimiglia: proseguono domani gli incontri culturali all'Antiquarium dell'area archeologica di Albintimilium *(h. 12:28)*



#Sanremo2019: il Comune e Claudio Baglioni attribuiscono a Pino Daniele il 'Premio alla Carriera' *(h. 12:18)*



Diano Marina: dal 9 febbraio al Palazzo del Parco la mostra "Rito e realtà" di Marina Vargas *(h. 11:26)*



Pam ! SOTTOCOSTO ! Pam

TUTTO QUELLO CHE C'È DA FARE A SANREMO, OLTRE LE DIRETTE

Non si vive di sole canzonette... e considerando che la cittadina che ospita il festival è ricca di opportunità tra le più diverse, organizziamoci per tempo con alcuni suggerimenti

ANDREA IANNUZZI
GENNAIO - SANREMO

Mai come quest'anno il Festival di Sanremo vivrà più fuori dalle blindate porte del teatro Ariston, che all'interno. Sono già diversi anni che Rai e Comune di Sanremo lavorano per permettere a cittadini e turisti di potersi godere l'atmosfera di una settimana unica senza essere costretti ad assieparsi dinnanzi al cosiddetto campo base. La 69ª edizione del Festival della Canzone Italiana, condotta da Claudio Bisio e Virginia Raffaele, con le incursioni di Claudio Baglioni, che della kermesse canora è anche direttore artistico, si aprirà televisivamente parlando su Raiuno il prossimo 5 febbraio per concludersi il 9. Cinque serate in cui 24 cantanti si daranno battaglia per aggiudicarsi la vittoria. Tuttavia la manifestazione in Sanremo comincerà ben prima, con una serie di attività collaterali, serate, party, trasmissioni tv, incontri con gli artisti, showcase, conferenze: nessuno, dunque, avrà modo di annoiarsi. Dagli addetti ai lavori per finire ai semplici curiosi. Intanto va specificato che l'accesso al teatro Ariston, anche durante le prove, da diversi anni è chiuso al pubblico. Per ragioni di sicurezza, sono stati purtroppo aboliti i biglietti forniti da Rai e Comune che permettevano quantomeno, per chi non ha la capacità di spesa per l'acquisto delle poltrone nelle serate, di assistere ai soundcheck.

Addetti ai lavori, turisti in vacanza e curiosi abitanti locali: tutti coinvolti per 5 lunghi giorni

CASA SANREMO



Se volete disintossicarvi dalle 7 note per un po'... a Sanremo da visitare c'è Villa Matuta, una villa romana i cui scavi, iniziati nel 1936, hanno rivelato un antico complesso termale. Si trova in riva al mare, proprio dietro al cimitero comunale della Foce, corso Matuzia.

IL FINE SERATA

UNA ROTONDA SUL MAR... LIGURE



Chiunque vada a Sanremo, non può non passare almeno una serata nella più celebre discoteca del Ponente Ligure: il Victory Morgana Bay, situato verso Porto Sole, nella città di Sanremo, è la dimora degli eventi alternativi al Festival più prestigiosi. Si comincia già dalla domenica con uno speciel evento in cui verranno coinvolti anche i cantati e i vip già in giro per la città. Ma il vero tasto di partenza sarà premuto martedì sera, con il Gala di apertura del Festival, organizzato dalla Gig Promotion. Tanti i personaggi presenti. Così come nella serata che segue, dove sarà ospite d'onore, fra gli altri, Ronn Moss. Tutte le altre serate, invece, la discoteca sarà accessibile come normale locale da ballo.



Resta il punto di riferimento alternativo al teatro Ariston. In questa sede, tra le altre cose, è ubicata la sala stampa delle radio e tv private, dei siti web e delle testate giornalistiche online. Già questo, chiaramente, crea un via vai di cantanti, discografici e operatori dello spettacolo che per turisti e cittadini diventa un'attrazione imperdibile. Casa Sanremo, ubicata nei pressi di piazza Colombo, all'interno del Palafiori, è l'area hospitality del Festival. Munita di una lounge vip dove ogni sera, terminata la serata su Raiuno, alcuni artisti si esibiscono in mini concerti. L'inaugurazione di questo spazio è previsto per domenica 3 febbraio, e la madrina sarà la conduttrice de "I Fatti Vostri" su Raidue, Roberta Morise. Non mancheranno gli educational, gli showcooking e il format televisivo "l'Italia in Vetrina" con i prodotti selezionati da Fofò Ferriere e Dispensa Italiana. Tra i momenti più attesi, la consegna del premio destinato alle case discografiche e ai loro artisti: i Soundies Awards, giunti alla quarta edizione, saranno consegnati venerdì 8 febbraio nella Sala Ivan Graziani. L'organizzazione di Casa Sanremo Vitality's è il Gruppo Grandi Eventi di Vincenzo Russolillo. Direttore di produzione, un mostro sacro del settore come Matteo Rotondo. Tommaso Martinelli fra gli autori dei vari programmi tv che hanno luogo da quella sede, e membro dell'ufficio stampa della struttura.

IL DOPOFESTIVAL

IL TALK SHOW SI TRASFERISCE AL CASINÒ



Anche nell'edizione 2019 il "DopoFestival", la trasmissione che segue le dirette dall'Ariston su Raiuno, si terrà nel Teatro del Casinò. Il conduttore sarà Rocco Papaleo, accompagnato da Anna Foglietta e Melissa Greta Marchetto. La formula resta invariata: tutti i 24 cantanti in gara, ogni sera, affolleranno il talk show che negli anni si è trasformato più in una trasmissione che in un vero e proprio dibattito post-serata. E' prevista sempre la presenza dei critici musicali, ma con un ruolo più marginale. I biglietti per poter accedere al DopoFestival possono essere recuperati attraverso gli uffici del Casinò e gli uffici Rai ubicati all'esterno dell'Ariston.

A CACCIA DI SELFIE

SELFIAMOCI COI VIP COSÌ, SENZA PUDORE...



Imperdibile per i fan, la caccia ai selfie con il proprio beniamino preferito (gli autografi, ormai, sono fuori moda). Tracciamo un piccolo elenco di hotel e ristoranti in cui avventurarsi a colpo sicuro, per trovare i vip. Il Grand Hotel Royal, l'unico 5 stelle lusso della città, si trova in Corso Imperatrice 80. E' il resort preferito dai cantanti più esigenti, potendo garantire una privacy sicura. In questo hotel dimorano anche i conduttori del DopoFestival, del PrimaFestival e alcuni superospiti. Accanto l'Hotel De Paris, in Corso Imperatrice 66. Anche in questa location, sono parecchi gli artisti che vi soggiornano. Tuttavia a differenza di tutti gli alberghi, sia il De Paris, sia l'Hotel Globo (ubicato accanto all'Ariston), dove spesso vanno i conduttori dell'Ariston, consentono l'ingresso solo ai clienti, escludendo anche quelli muniti del pass del Festival. C'è poi il Grand Hotel Londra, dove ha sede Radio Italia, e dove soggiornano la maggior parte dei cantanti. Provate anche nei ristoranti del centro...

Annuncio chiuso da Google
Segnala questo annuncio | Perché questo annuncio?

ZOOM Magazine



FESTIVAL DI SANREMO

Casa Sanremo: al Festival sbarca una giuria di 100 teenager

26 Gennaio 2019 Redazione Zoom Magazine Festival di Sanremo

Tutto pronto per la dodicesima edizione di **Casa Sanremo**, che verrà inaugurata domenica **3 febbraio**, alle **ore 18**, al **Palafiori di Sanremo (LEGGI ANCHE: Torna Casa Sanremo Vitality's: Roberta Morise madrina della 12^ edizione)**.

Tra le tante novità, il coinvolgimento della **Giuria degli Adolescenti**, una giuria di 100 teenager di età compresa tra gli 11 e i 22 anni organizzata da Radioimmaginaria. Per sentirsi "fuori dal coro" si sono dati il nome di "Stonati". La giuria decreterà il proprio vincitore del Festival della canzone italiana, assegnando un premio speciale. Il progetto è nato dalla **collaborazione tra Casa Sanremo e la radio web animata da adolescenti**, che da anni è presente nella Città dei fiori, durante la settimana del Festival, per raccontare la kermesse dal punto di vista dei ragazzi.

All'interno della sala "Pepi Morgia", una giuria di **100 adolescenti**, collegati in diretta da diverse città d'Italia, commenterà le performance dei cantanti in gara e stilerà ogni sera la propria classifica. L'ultima serata, 30 minuti prima della proclamazione ufficiale, annuncerà il cantante vincitore secondo gli adolescenti, detti ***"Stonati"***, e consegnerà il proprio premio, firmato dal maestro orafo **Michele Affidato**, che realizza molti altri riconoscimenti legati alla kermesse canora più importante d'Italia (**LEGGI ANCHE: Sanremo 2019: i premi dei big firmati da Michele Affidato**).

Ad essere premiati saranno anche i giurati: tre di loro, estratti a sorte, avranno modo di incontrare il loro cantante preferito tra quelli presenti al Festival.



Prezzo dei Montascale?
Offerte in 1 solo click !

SCOPRI

ADS BY

"*Un'iniziativa* – commenta il patron **Vincenzo Russolillo** – *che mira al coinvolgimento dei più giovani, tradizionalmente considerati lontani o poco interessati al Festival. Le nuove generazioni, che rappresentano una fetta importante dei fruitori di musica leggera, potranno, finalmente, dire la loro attraverso la giuria selezionata da Radioimmaginaria*".

A Casa Sanremo, oltre al quartier generale della ***Sala "Pepi Morgia"***, i ragazzi gestiranno anche ***"Astro Radio"***, una suggestiva postazione radio dalla forma di astronave e la tradizionale maratona radiofonica (venerdì 8 e sabato 9) nel corso della quale interviste e performance di giovani artisti riempiranno le giornate in attesa del Festival.

Per poter **entrare a far parte** della **Giuria degli Adolescenti,** basta registrarsi a questo link http://radioimmaginaria.it/sanremo.

NEWS

by mgid

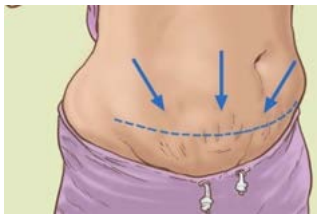

Fate questo prima di dormire e perderete 35 kg in 3 settimane!

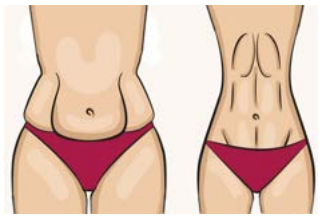

Metodo casalingo per bruciare 1kg di grasso a notte



Segreto geniale per risparmiare elettricità

smallelectricbill.com



Perdi la pancia durante la notte con un semplice trucco



Il più potente antidolorifico – funziona già dopo 8 minuti



Elimina il dolore cronico del corpo. Basta usarlo per 4 giorni

Correlati

Torna Casa Sanremo Vitality's: Roberta Morise madrina della 12^ edizione

Al via Sanremo Giovani: in palio 2 posti accanto ai 'big' della musica italiana

Al via il 68° Festival di Sanremo (conferenza stampa di apertura)

← Dal 28 gennaio su Alpha arriva la nuova serie "Fatto in Fabbrica"

Zoom Magazine
1880 "Mi piace"

Mi piace questa Pagina

zoomagazine.it

Condividi

Zoom Magazine
5 ore fa

Tutti i dettagli di una delle grandi novità della dodicesima edizione di Casa Sanremo Official



MAGAZINE.IT

sa Sanremo: al Festival sbarca una giur…

le novità di Casa Sanremo una Giuria degli Adol…

Commenta Condividi

Zoom Magazine
Venerdì

"Fatto in Fabbrica" è la nuova serie in dieci puntate in onda su Alpha che svela come vengono realizzati oggetti di uso quotidiano e non solo.



ZOOMAGAZINE.IT

Dal 28 gennaio su Alpha arriva la nuova se…

Fatto in Fabbrica è la nuova serie in dieci puntate ch

Tweet di @ZoomMagazineIT

Zoom Magazine
@ZoomMagazineIT

Casa Sanremo: al Festival sbarca una giuria di 100 teenager
zoomagazine.it/casa-sanremo-g…



5h

Zoom Magazine
@ZoomMagazineIT

Dal 28 gennaio su Alpha arriva la nuova serie “Fatto in Fabbrica”
zoomagazine.it/alpha-fatto-in…



25 gen 2019

Zoom Magazine
@ZoomMagazineIT

Verissimo: Lucrezia Lante della Rovere ricorda sua madre Marina Ripa di Meana
zoomagazine.it/verissimo-lucr…



Copyright © 2019 Zoom Magazine. Tutti i diritti riservati.
Theme: ColorMag by ThemeGrill. Powered by WordPress.

MUSICA

Casa Sanremo 2019, Giuria degli Adolescenti con 100 teenager tra gli 11 e i 22 anni



Sabato 26 Gennaio 2019 Ultimo aggiornamento 13:54

Tra le tante novità della dodicesima edizione di Casa Sanremo, che verrà inaugurata il 3 febbraio al Palafiori di Sanremo, c'è il coinvolgimento della Giuria degli Adolescenti, una giuria di 100 teenager di età compresa tra gli 11 e i 22 anni organizzata da Radioimmaginaria. Per sentirsi «fuori dal coro» si sono dati il nome di «Stonati». La giuria decreterà il proprio vincitore del Festival della canzone italiana, assegnando un premio speciale. Un progetto nato dalla collaborazione tra Casa Sanremo e la radio web animata da adolescenti, che da anni è presente nella Città dei fiori, durante la settimana del Festival, per raccontare la kermesse dal punto di vista dei ragazzi.



All'interno della sala Pepi Morgia, una giuria di 100 adolescenti, collegati in diretta da diverse città d'Italia, commenterà le performance dei cantanti in gara e stilerà ogni sera la propria classifica. L'ultima serata, 30 minuti prima della proclamazione ufficiale, annuncerà il cantante vincitore secondo i giovani. Per poter entrare a far parte della Giuria degli Adolescenti, basta registrarsi all'apposito link (http://radioimmaginaria.it/sanremo). Ad essere premiati saranno anche i giurati: tre di loro, estratti a sorte, avranno modo di incontrare il loro cantante preferito tra quelli presenti al Festival. «Un'iniziativa - commenta Vincenzo Russolillo - che mira al coinvolgimento dei più giovani, tradizionalmente considerati lontani o poco interessati al Festival. Le nuove generazioni, che rappresentano una fetta importante dei fruitori di musica leggera, potranno, finalmente, dire la loro attraverso la giuria selezionata da Radioimmaginaria».

Leggi l'articolo completo
su Il Messaggero

POTREBBE INTERESSARTI ANCHE





Questo metodo aiuta a migliorare l'udito
(oggibenessere.com)



Foto mozzafiato del Titanic prima del naufragio
(easyviaggio.com)

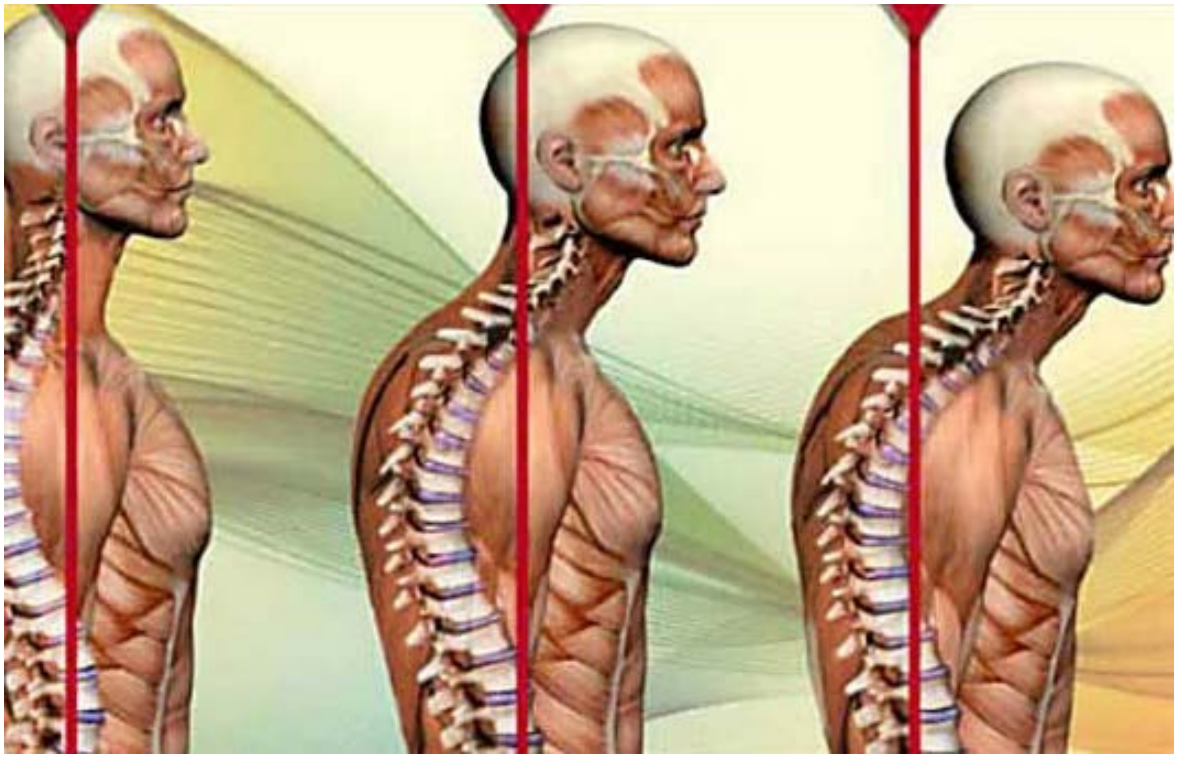

Correggere la postura: ecco un rimedio pratico e veloce
(www.oggibenessere.com)

Dacia Sandero

Scopr

MESSAGGERO NEWS



Bimbo nel pozzo, Julen trovato morto



Il papà disperato: «Infilavo il braccio nel pozzo... Lo sentivo piangere»



Chi sono gli 8 "angeli minatori" che hanno provato a salvarlo



La tragedia della famiglia: due anni fa era morto anche il fratellino



Ultrà e rapine: 5 arresti a Roma tra cui un poliziotto

Torna su ▲

Spettacoli > Musica

Privacy

© 2019 ILMESSAGGERO C.F. E P.IVA 05629251009



CASA SANREMO TOUR, VINCENZO RUSSOLILLO RIPORTA BEPPE VESSICCHIO NELLA CITTÀ DEI FIORI

REDAZIONE (HTTP://WWW.EVERSHOW.IT/AUTHOR/MARIA-LA-PIRA/)

Nonostante avesse da tempo annunciato che quest'anno non sarà uno dei protagonisti della 69esima edizione del Festival di Sanremo, il Maestro Beppe Vessicchio non ha resistito al richiamo della Città dei fiori, prendendo parte alle semifinali di Casa Sanremo Tour. Oggi, sabato 26 gennaio, il rinomato direttore d'orchestra, divenuto uno dei personaggi più rappresentativi e amati della più importante kermesse musicale italiana, ha tenuto una prestigiosa masterclass per i 100 talentuosi partecipanti di Casa Sanremo Tour, reduci dalle numerose selezioni avvenute in giro per l'Italia.



(http://www.evershow.it/wp-content/uploads/2019/01/46937633-EDA9-434B-828D-F65B2736F36E.jpeg)

Il patron di "Casa Sanremo" Vincenzo Russolillo con il Maestro Beppe Vessicchio

"*Stamattina ho visto occhi lucidi tra i ragazzi e con questo spero di aver toccato le corde della loro sensibilità. Questi ragazzi si propongono qui come aspiranti artisti e devono imparare a 'vibrare' e a mettersi in gioco. Io spero che questo, per ognuno di loro, possa essere stato un incontro proficuo*"– ha dichiarato Vessicchio durante l'incontro, aggiungendo – "*Si tende a dir loro quello che dovrebbero fare, invece ciascuno di noi dovrebbe cercare quello che ha da dire dentro di sè. Per me è l'unico modo per poter viver bene la vera arte.*" Intanto, Casa Sanremo Tour, proseguirà domani con la fase conclusiva delle semifinali: dopo un'intera giornata di esibizioni, i più meritevoli guadagneranno l'accesso alle Finali, che si disputeranno nella settimana del Festival della Canzone Italiana sul Palco di Casa Sanremo, al Palafiori.

Tagged: Casa Sanremo Tour (http://www.evershow.it/tag/casa-sanremo-tour/)

YOU MAY ALSO LIKE...



(http://www.evershow.it/paola-tassone-aspettiamo-pierdavide-carone-e-i-dear-jack-sul-palco-di-tulipani-di-seta-nera/)

0

PAOLA TASSONE: "ASPETTIAMO PIERDAVIDE CARONE E I DEAR JACK SUL PALCO DI TULIPANI DI SETA NERA" (HTTP://WWW.EVERSHOW.IT/PAOLA-TASSONE-ASPETTIAMO-PIERDAVIDE-CARONE-E-I-DEAR-JACK-SUL-PALCO-DI-TULIPANI-DI-SETA-NERA/)

15 gennaio 2019 (http://www.evershow.it/2019/01/15/)



(http://www.evershow.it/michele-affidato-e-i-suoi-premi-grandi-protagonisti-del-69-festival-di-sanremo/)

0

MICHELE AFFIDATO E I SUOI PREMI, GRANDI PROTAGONISTI DEL 69° FESTIVAL DI SANREMO (HTTP://WWW.EVERSHOW.IT/MICHELE-AFFIDATO-E-I-SUOI-PREMI-GRANDI-PROTAGONISTI-DEL-69-FESTIVAL-DI-SANREMO/)

14 gennaio 2019 (http://www.evershow.it/2019/01/14/)



(http://www.evershow.it/vincenzo-russolillo-e-roberta-morise-il-prossimo-3-febbraio-inaugureranno-la-12esima-edizione-di-casa-sanremo-vitalitys/) 0

VINCENZO RUSSOLILLO E ROBERTA MORISE, IL PROSSIMO 3 FEBBRAIO, INAUGURERANNO LA 12ESIMA EDIZIONE DI CASA SANREMO VITALITY'S (HTTP://WWW.EVERSHOW.IT/VINCENZO-RUSSOLILLO-E-ROBERTA-MORISE-IL-PROSSIMO-3-FEBBRAIO-INAUGURERANNO-LA-12ESIMA-EDIZIONE-DI-CASA-SANREMO-VITALITYS/)

28 dicembre 2018 (http://www.evershow.it/2018/12/28/)

Il Festival apre agli adolescenti: a Casa Sanremo una giuria di 100 teen ager da tutta Italia decreterà il suo vincitore



Mutuo casa TAN da 1,55% TAEG da 1,72%, fatti contattare dallo Specialista

UBI Banca

Contenuti sponsorizzati da

Di Redazione - 26 Gennaio 2019 - 21:46



Tra le tante novità della dodicesima edizione di Casa Sanremo, che verrà inaugurata dal patron Vincenzo Russolillo domenica 3 febbraio alle ore 18 al Palafiori di Sanremo, c'è il coinvolgimento della **Giuria degli Adolescenti**, una giuria di 100 teenager di età compresa tra gli 11 e i 22 anni organizzata da Radioimmaginaria. Per sentirsi "fuori dal coro" si sono dati il nome di "Stonati". della canzone italiana, assegnando u **collaborazione tra Casa Sanremo e** anni è presente nella Città dei fiori, du kermesse dal punto di vista dei ragaz

Ardea, incidente in Via Pratica di Mare: scontro tra scooter e auto, muore noto carrozziere di Pomezia (FOTO)

Leggi il seguente articolo ›

All'interno della sala "Pepi Morgia", una giuria di **100 adolescenti**, **collegati in diretta da diverse città d'Italia, commenterà le performance dei cantanti in gara e stilerà ogni sera la propria classifica**. L'ultima serata, 30 minuti prima della proclamazione ufficiale, annuncerà il cantante vincitore secondo gli adolescenti, detti "Stonati", e consegnerà il **proprio premio**, firmato dal maestro orafo Michele Affidato, che realizza molti altri riconoscimenti legati alla kermesse canora più importante d'Italia.

Ad essere premiati saranno anche i giurati: tre di loro, estratti a sorte, avranno modo di incontrare il loro cantante preferito tra quelli presenti al Festival.

"*Un'iniziativa* – commenta Vincenzo Russolillo – *che mira al coinvolgimento dei più giovani, tradizionalmente considerati lontani o poco interessati al Festival. Le nuove generazioni, che rappresentano una fetta importante dei fruitori di musica leggera, potranno, finalmente, dire la loro attraverso la giuria selezionata da Radioimmaginaria*".

A Casa Sanremo, oltre al quartier generale della Sala "Pepi Morgia", i ragazzi gestiranno anche "Astro Radio", una suggestiva postazione radio dalla forma di astronave e la tradizionale maratona r
quale interviste e performance di giov
Festival.

Ardea, incidente in Via Pratica di Mare: scontro tra scooter e auto, muore noto carrozziere di Pomezia (FOTO)

Leggi il seguente articolo ›

Per poter **entrare a far parte** della **Giuria degli Adolescenti,** basta registrarsi a questo link http://radioimmaginaria.it/sanremo.




Italia's Got Talent 2019: arti marziali...



Festival di Sanremo, i cantanti in gara


Italia's Got Talent 2019: Saleh e il...


Costa: trivellazione no priorità...

FLUID

Ecco quanto un impianto dentale dovrebbe costare a Stella Cilento

DENTALIMPLANTS | Search Ads | Sponsorizzato

Nuovo sito trova i voli meno costosi in pochi secondi

www.jetcost.it | Sponsorizzato

Potentissimo Anti-Tumorale Naturale: Sgonfia tutto il Corpo e brucia i Grassi in eccesso

Oggi Benessere | Sponsorizzato

Ardea, incidente in Via Pratica di Mare: scontro tra scooter e auto, muore noto carrozziere di Pomezia (FOTO)

Leggi il seguente articolo ›

1 trucco casalingo per migliorare

Nutresin Herbapure Ear | Sponsorizzato

Poche donne italiane conoscono questo trucco per eliminare le rughe alle labbra

SkinLabo | Sponsorizzato

Il rimedio millenario che non fa assimilare i grassi (e sgonfia il corpo)

espertinutrizionisti.com | Sponsorizzato

In un'epoca di innovazione dirompente, la fiducia è tutto.

Accenture a Davos 2019 | Sponsorizzato

28 foto incredibili scattate in metropolitana

Graduatez | Sponsorizzato

Scarti industriali e ingredienti pessimi: i 10 cibi peggiori da acquistare al supermercato

top.opinioni.it | Sponsorizzato

Porto di Ostia, inseguimento 'da film': Carabinieri salvano 2 bambini in pericolo

Il Corriere della Città

Roma, trovata morta la giudice che mandò in carcere 32 esponenti del clan Spada

Il Corriere della Città

Ardea, incidente in Via Pratica di Mare: scontro tra scooter e auto, muore noto carrozziere di Pomezia (FOTO)

Leggi il seguente articolo ›

Coffeetek
Merlino PUBBLICITA' OGGETTI PUBBLICITARI ETICHETTE
Cutellè F.lli Corso Garibaldi 134 SANREMO
AUTO 3 S.p.A. Jeep
Cerca la tua prossima auto
SANREMO news.it le parole che valgono, le notizie che restano
COMPRO ORO
RENAULT Passion for life
GALLO & DANY AUTOMOBILI
VENTIMIGLIA 0184 298106 ARMA DI TAGGIA 0184 475335 BORDIGHERA 0184 262524

E.G. Edilizia Generale Geometra Vincenzo Galasso

CHE TEMPO FA

ADESSO 9°C

DOM 27 2.9°C 10.7°C

LUN 28 3.2°C 11.2°C

@Datameteo.com

STYLE CAR AUTOCARROZZERIA
DIAMANTI RUBINI ZAFFIRI COMPRO ORO
Merlino PUBBLICITA' OGGETTI PUBBLICITARI ETICHETTE
CANNABIS STORE AMSTERDAM SANREMO
BCC Banca di Caraglio La tua banca nelle tue mani
DOMENICO BERTERO GIOIELLIERE
INTESA
TSG

EVENTI | 26 gennaio 2019, 13:44

In corso al Palafiori le semifinali di 'Casa Sanremo Tour': intervista al Maestro Vessicchio "Serve più canzone e meno prodotto" (Video)

0 Consiglia

Un'ora di lezione del Maestro più conosciuto nella storia del Festival della canzone. Ai ragazzi ha parlato più come un 'nonno' che come un professore in cattedra.



Terminato il 'Tour' di **Casa Sanremo** che, data dopo data, ha visto sfidarsi centinaia di giovani in varie tappe in giro per la penisola, sono iniziate oggi le interessanti **'Masterclass'** organizzate per i 100 selezionati che hanno avuto accesso alle semifinali del concorso e che hanno già invaso le strade della città dei fiori.

In questa fase, non solo le giovani promesse del mondo della musica potranno esibirsi all'interno del **Palafiori**, ma li attendono diversi momenti di formazione. Dopo quella con il Maestro Stefano Senardi, Dario Cantelmo (General Manager di Italy Digital Music), del Maestro Vincenzo Sorrentino, i ragazzi hanno ascoltato i preziosi consigli di Massimo Cotto e

Sanremonews.it
Mi piace questa Pagina 37.476 "N
Di' che ti piace prima di tutti i tuoi amici
Schesir BIO dal 17 gennaio al 13 febbraio 0,89 €/cad. PetStore CONAD ARMA DI TAGGIA
Certificazione senza Glutine
Antichi Sapori
A Terzorio la tua oasi di paradiso con Antichi Sapori
LA MANTA FOODS
Località Mattone 2/A - Manta (CN)

TIPOGRAFIA SAN GIUSEPPE
CRAGNOLINI SANREMO
Ligure Vending distributori automatici

RUBRICHE

IL PUNTO DI CLAUDIO PORCHIA
FESTIVAL DI SANREMO
APPUNTI DI LIBERESO
RISTORANTI PONENTE & COSTA AZZURRA
GOURMET
CLUB TENCO
FASHION
CINEMA
METEO
L'OROSCOPO DI CORINNE
4Zampe CANI
4Zampe GATTI
4Zampe ADOTTATI
4Zampe PERSI E TROVATI
MONDO DI POESIE
ISTITUTO COMPRENSIVO SANREMO CENTRO LEVANTE
UNITRE SANREMO
COLDIRETTI INFORMA
SR INKIESTE
IN&OUT
#FONDATASULLAVORO
LA VERA STORIA DI OSCAR RAFONE
INFERMIERE E SALUTE
DICA 33
CONFARTIGIANATO INFORMA
LA DOMENICA CON FATA ZUCCHINA
#SHOPPINGEXPERIENCE
IL SENTIERO D'ORIENTE
GUARDIA COSTIERA - MARE SICURO
AMBIENTE E NATURA
VITA DA MAMMA
GALLERY
MULTIMEDIA

CERCA NEL WEB

Cerca
Google

ACCADEVA UN ANNO FA



ATTUALITÀ
Sanremo: trovata la soluzione per il Palafiori. Durante il Festival il parking sarà aperto per abbonati, dipendenti Rai e titolari dei biglietti per l'Ariston



CRONACA

del conduttore di Radio Italia, Mauro Marino. Questa mattina è stata la volta del **Maestro Beppe Vessicchio**, leggenda vivente del Festival di Sanremo.



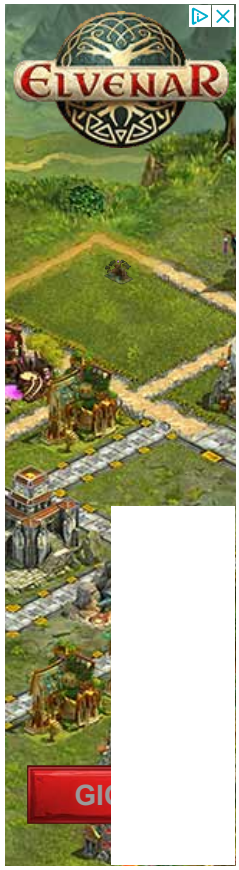

Al **Maestro Vessicchio** abbiamo ovviamente chiesto cosa ha detto, in particolare, alla platea di circa 100 giovani a cui ha parlato per circa un'ora: *"Molti raggiungono questa città anche per quello che rappresenta per il mercato musicale. Vedere qui i ragazzi alla ricerca di una strada, non può sollevarci dall'impegno di dire quello che pensiamo. A loro ho detto che questo è un 'imbuto' che non deve condizionare la loro vita. Uno su mille ce la fa, come dice la canzone di Morandi e noi dobbiamo occuparci degli altri 999. Dobbiamo far capire loro che la vita musicale va oltre i partecipanti giovani a Sanremo. Ce ne sono migliaia che devono crescere e forse, dovremmo impegnarci a creare spazi ed opportunità di incontro per loro. Ricordo il periodo in cui la Rca, che aveva i mezzi per poter imprendere sull'arte dei giovani, aveva un cenacolo nel quale si esibivano i giovani di allora, da dove sono usciti nomi come De Gregori, Venditti e Rino Gaetano, che hanno lasciato una traccia nella storia della musica. Creare una scuola è anche un'opportunità di scambio, come è successo a Gino Paoli che arrivava da Monfalcone ed è stato influenzato dalla scuola genovese. Erano capaci di interloquire tra loro ed influenzarsi e modificarsi a vicenda. Questo dobbiamo tornare a crearlo, perché l'Italia è una nazione con un contenuto di artisticità musicale elevatissimo, ma viene messo da parte per 'occasioni di mercato'. Dovremmo ripartire con il valore del linguaggio musicale".*

Ascoltandola ci è sembrato che lei abbia cercato di parlare più come padre che come professore ai ragazzi: *"Più come nonno perché il padre è ancora impegnato nella ricerca di se stesso mentre il nonno vuole che il nipote segua una strada di felicità. Direi ai ragazzi di coltivare la musica e loro stessi e di pensare che, la loro unicità e la loro diversità può essere un grande valore. Ma anche di non farsi attrarre troppo dalla moda del linguaggio ma dal linguaggio in primis. Riguardo anche alla mia esperienza ai Festival, posso dire che le cose che seguivano la moda del momento, poi sono state dimenticate. Ci sono invece cose che, pur trovandosi alla moda e faccio riferimento ad alcuni brani storici, sono rimaste. Secondo me Elisa è stato uno spartiacque, visto che ha vinto il Festival ed il premio della critica. Con il brano 'Luce' è stata la summa di tutte le condizioni. Restano poi le cose coerenti come Sergio Cammariere che, forse, allora non aveva probabilità di successo ma quella sincerità che lo ha portato fino qui".*

Ma alla musica fanno bene i 'Talent' oppure no? *"Fanno anche bene perché sono opportunità perché i prodotti hanno bisogno di vetrina. Però dovremmo fare una distinzione tra prodotto e canzone come fanno gli americani e, quindi, facciamo anche noi. C'è chi si occupa di uno o dell'altro e chi riesce a fare il mix. Penso che i Festival degli ultimi anni hanno guardato più al prodotto e meno alla canzone. Può darsi che noi*



IN BREVE

sabato 26 gennaio

Da SanremoBio lunedì 28 gennaio il test EAV sulle intolleranze alimentari
(h. 15:24)



Vallecrosia: con la proiezione del film 'Tornerà la Primavera', concluse le giornate del tricolore e della memoria
(h. 15:19)

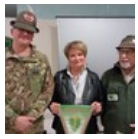

Sanremo: in tanti ieri sera sfidando il freddo per chiede la verità per la morte di Giulio Regeni
(h. 14:06)



Imperia: domenica all'Auditorium del Museo Navale l'incontro con l'autrice Paola Mastrocola
(h. 12:57)



Il Festival apre agli adolescenti. A Casa Sanremo una giuria di 100 teenager da tutta Italia decreterà il suo vincitore
(h. 12:00)



San Bartolomeo al Mare: Premio Rovere d'Oro, il bando 2019 è online
(h. 10:16)



La giovane frontaliera Ilenia Cafagno nel cast della seconda edizione di 'Sanremo Young' con Antonella Clerici
(h. 09:44)



L'arte torna in centro a Bordighera, prende il via il progetto per migliorare l'immagine turistica in città
(h. 09:38)

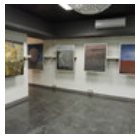

Bordighera: serata musicale magica ieri all'ex Anglicana con Armando Corsi, Claudio Rossi e Paola Melato (Foto)
(h. 07:41)



#Sanremo2019: 10 giorni al Festival, ennesima parata di personaggi tra l'Ariston e piazza Bresca (Foto)



CRONACA
Imperia: chiuso ieri l'accordo tra Amat e Rivieracqua. Versati 614mila euro. Il rimanente in 18 mesi



ATTUALITÀ
Sanremo: "situazione di pericolo incombente sulla pubblica incolumità e sicurezza", il Sindaco ordina lavori urgenti in via Privata Serenella (Foto)

Leggi tutte le notizie

hanno guardato più al prodotto e meno alla canzone. Può darsi che, nei prossimi anni si inverta la tendenza e mi auguro che non venga soppresso lo spazio della canzone, perché lo stesso Claudio Baglioni è uno che ne scrive. Le veste probabilmente di prodotto ma è sempre una canzone. Ai ragazzi dico di non abbandonare la canzone ma, se ha proprio bisogno di un 'tratto particolare' per appartenere ad una vetrina, purchè non sia mortificante si può fare".

La giornata di domani sarà interamente dedicata alle semifinali di Casa Sanremo Tour: dopo un'intera giornata di esibizioni, i più meritevoli, giudicati da una giuria d'eccezione che vedrà presente, tra gli altri, il Maestro Vittorio De Scalzi, avranno accesso alle finali, che si disputeranno nella settimana del Festival della Canzone Italiana sul Palco più ambito ed esclusivo di Casa Sanremo.

"Solo durante Casa Sanremo, infatti, sarà possibile conoscere i vincitori di questo Tour che, nella sua prima edizione, ha raccolto oltre 1000 adesioni in tutta Italia. A coloro che, finalmente, prova dopo prova, sono arrivati a Sanremo, non ci resta che fare un grande in bocca al lupo!" - commentano dall'organizzazione.

Carlo Alessi



Ti potrebbero interessare anche:

AD AD AD

Fisher Investments Italia
Quando potrai andare in pensione? Se hai 350K, ricevi aggiornamenti periodici!

Peugeot
Impossibile resistere a Peugeot 208!

Opel
Gamma City Car Opel. La città è come vuoi tu!

Il Palafiori è il ...
Da oggi, venerdì 25 gennaio, il Palafiori, quartier generale di Casa Sanremo, è pronto ad ...

Taggia: donna uccisa ...
Secondo una prima ricostruzione dei fatti il 67enne Enzo Agostino ha ucciso la sorella ...

Ospedale unico, ...
"Prima ci vuole un progetto di investimento sulla riorganizzazione dei servizi sanitari che ...

Sponsorizzato da

piazza Bresca (Foto)
(h. 07:11)



Leggi le ultime di: EVENTI



TI SUGGERIAMO ANCHE:



La giovane frontaliera Ilenia Cafagno nel cast della seconda edizione di 'Sanremo Young'…

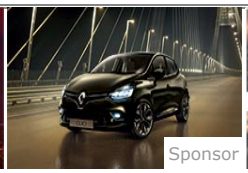

Renault Clio Moschino

Tua con Parking Camera di serie da 129 € al mese



#Sanremo2019: 10 giorni al Festival, ennesima parata di personaggi tra l'Ariston e…



Superhero.

Da 170 € al mese, solo con Mercedes-Benz Financial.



2 lingue in 14 giorni!

Parlare fluentemente una lingua straniera.



Fibra Vodafone

Solo fino a domani ricevi un buono Amazon del valore di 20€.

by

Merlino PUBBLICITA' OGGETTI PUBBLICITARI ETICHETTE

Copyright © 2013 - 2019 IlNazionale.it. Tutti i diritti sono riservati. Partita Iva: IT 03401570043 **Credits** | **Privacy**



SANREMO 2019: GIURIA 100 TEEN AGER A "CASA SANREMO" ASSEGNERÀ UN PREMIO

Thomas Cardinali 3 ore ago Sanremo 18 Views

Share Tweet

*A Casa Sanremo una giuria di 100 teen ager da tutta Italia decreterà il suo vincitore, tante novità per l'edizione del 2019***.**

Tra le tante novità della dodicesima edizione di Casa Sanremo, che verrà inaugurata dal patron Vincenzo Russolillo domenica 3 febbraio alle ore 18 al Palafiori di Sanremo, c'è il coinvolgimento della **Giuria degli Adolescenti**, una giuria di 100 teenager di età compresa tra gli 11 e i 22 anni organizzata da Radioimmaginaria.

Per sentirsi "fuori dal coro" si sono dati il nome di "Stonati". La giuria decreterà il proprio vincitore del Festival della canzone italiana, assegnando un premio speciale. Il progetto è nato dalla **collaborazione tra Casa Sanremo e la radio web animata da adolescenti**, che da anni è presente nella Città dei fiori, durante la settimana del Festival, per raccontare la kermesse dal punto di vista dei ragazzi.

All'interno della sala "Pepi Morgia", una giuria di **100 adolescenti**, **collegati in diretta da diverse città d'Italia, commenterà le performance dei cantanti in gara e stilerà ogni sera la propria classifica**. L'ultima serata, 30 minuti prima della proclamazione ufficiale, annuncerà il cantante vincitore secondo gli adolescenti, detti "Stonati", e consegnerà il **proprio premio**, firmato dal maestro orafo Michele Affidato, che realizza molti altri riconoscimenti legati alla kermesse canora più importante d'Italia.

Ad essere premiati saranno anche i giurati: tre di loro, estratti a sorte, avranno modo di incontrare il loro cantante preferito tra quelli presenti al Festival.

"*Un'iniziativa* – commenta Vincenzo Russolillo – *che mira al coinvolgimento dei più giovani, tradizionalmente considerati lontani o poco interessati al Festival. Le nuove generazioni, che rappresentano una fetta importante dei fruitori di musica leggera, potranno, finalmente, dire la loro attraverso la giuria selezionata da Radioimmaginaria*".

A Casa Sanremo, oltre al quartier generale della Sala "Pepi Morgia", i ragazzi gestiranno anche "Astro Radio", una suggestiva postazione radio dalla forma di astronave e la tradizionale maratona radiofonica (venerdì 8 e sabato 9) nel corso della quale interviste e performance di giovani artisti riempiranno le giornate in attesa del Festival.

IL MATTINO.it

SANREMO

Casa Sanremo 2019, Giuria degli Adolescenti con 100 teenager tra gli 11 e i 22 anni



Sabato 26 Gennaio 2019 14:41 Ultimo aggiornamento 14:42

Tra le tante novità della dodicesima edizione di Casa Sanremo, che verrà inaugurata il 3 febbraio al Palafiori di Sanremo, c'è il coinvolgimento della Giuria degli Adolescenti, una giuria di 100 teenager di età compresa tra gli 11 e i 22 anni organizzata da Radioimmaginaria. Per sentirsi «fuori dal coro» si sono dati il nome di «Stonati». La giuria decreterà il proprio vincitore del Festival della canzone italiana, assegnando un premio speciale. Un progetto nato dalla collaborazione tra Casa Sanremo e la radio web animata da adolescenti, che da anni è presente nella Città dei fiori, durante la settimana del Festival, per raccontare la kermesse dal punto di vista dei ragazzi.



All'interno della sala Pepi Morgia, una giuria di 100 adolescenti, collegati in diretta da diverse città d'Italia, commenterà le performance dei cantanti in gara e stilerà ogni sera la propria classifica. L'ultima serata, 30 minuti prima della proclamazione ufficiale, annuncerà il cantante vincitore secondo i giovani. Per poter entrare a far parte della Giuria degli Adolescenti, basta registrarsi all'apposito link (http://radioimmaginaria.it/sanremo). Ad essere premiati saranno anche i giurati: tre di loro, estratti a sorte, avranno modo di incontrare il loro cantante preferito tra quelli presenti al Festival. «Un'iniziativa - commenta Vincenzo Russolillo - che mira al coinvolgimento dei più giovani, tradizionalmente considerati lontani o poco interessati al Festival. Le nuove generazioni, che rappresentano una fetta importante dei fruitori di musica leggera, potranno, finalmente, dire la loro attraverso la giuria selezionata da Radioimmaginaria».

Leggi l'articolo completo su Il Mattino

POTREBBE INTERESSARTI ANCHE



Jaguar E-PACE White Icon. Scoprila con Take It Easy
Jaguar

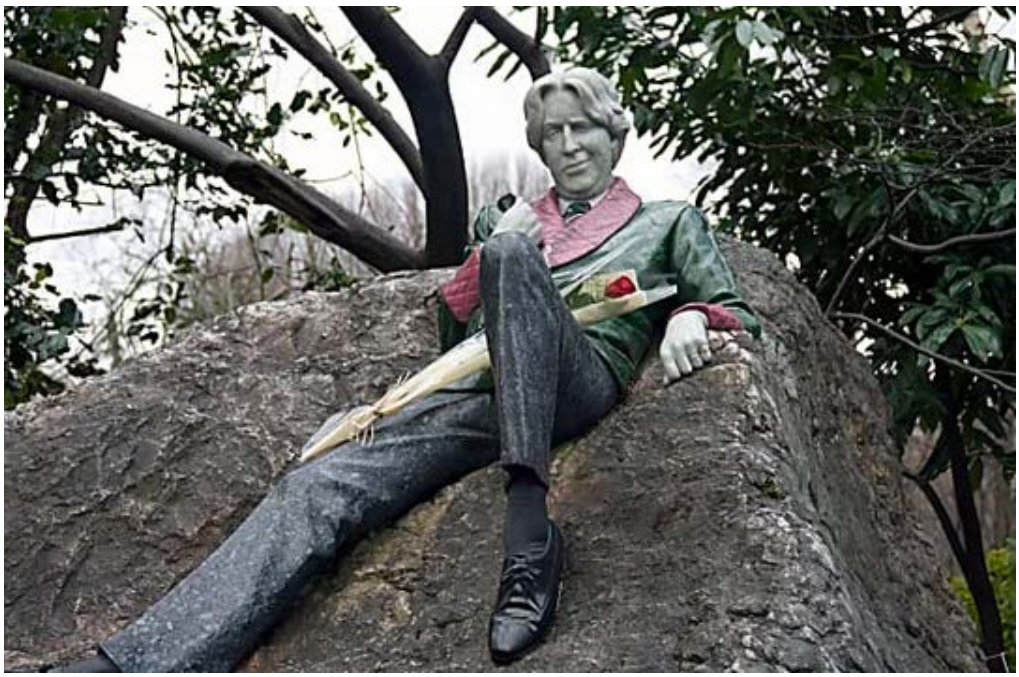

A Dublino ci sono delle statue che parlano. Scopri di più
Ireland.com



Facile sentirsi a casa: Mutuo con TAN da 1,55% TAEG da 1,72%, richiedi la consulenza dell'esperto
UBI Banca

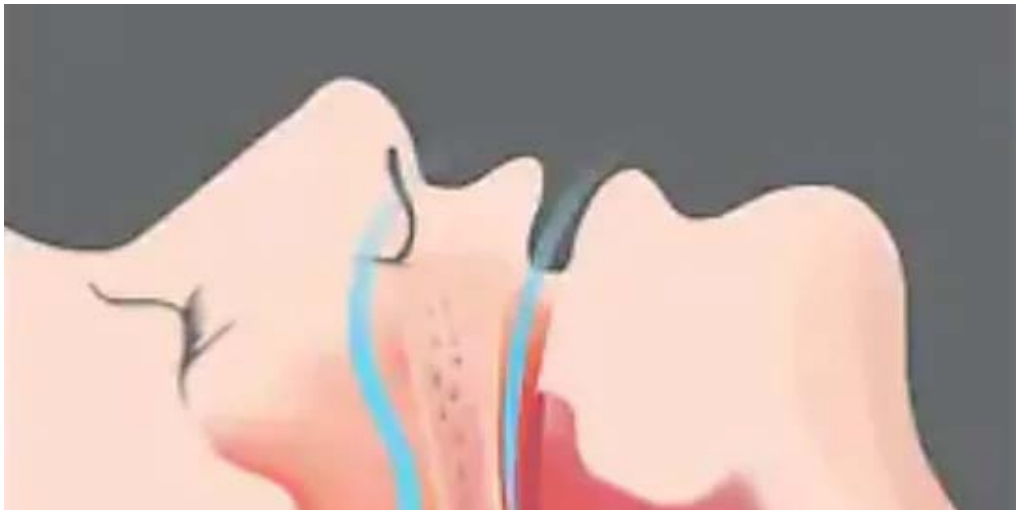



Smettere di russare: ecco un rimedio pratico e veloce (anche per apnee notturne)
oggibenessere.com



Nissan QASHQAI Euro 6.2 da €159/mese con permuta/rottamazione - TAEG 7,66%
Nissan



Nuovi Ampli-mini, Gli apparecchi acustici eleganti e dalle dimensioni ridotte.
Amplifon

Contenuti sponsorizzati da

La Spezia Brucia Grassi

Ecco la Spezia che aiuta a dimagrire: Sgon tutto il Corpo e brucia i Grassi in eccesso

Piperina&Curcuma PLUS

Torna su ▲

Spettacoli > Sanremo

Privacy

© 2019 IL MATTINO - C.F. 01136950639 - P. IVA 05317851003



EVENTI - 26 gennaio 2019, 18:38

Verso il #Festival: 8 giorni all'inaugurazione di 'Casa Sanremo', come sarà? Interviste a Vincenzo Russolillo e Mauro Marino (Video)

Consiglia 7

Domenica 3 febbraio a tagliare il nastro, accanto al patron Vincenzo Russolillo, Presidente Gruppo Eventi, ed a Mauro Marino ci sarà una madrina d'eccezione: Roberta Morise, volto di punta della trasmissione di Rai 2 con 'I Fatti Vostri'





E’ fissata per domenica 3 febbraio alle 18 l’inaugurazione della dodicesima edizione di ‘Casa Sanremo Vitality’s’. Anche quest’anno, durante la settimana del Festival, il Palafiori si trasformerà nel centro nevralgico della città dei fiori, accogliendo i protagonisti della kermesse musicale e televisiva più importante d’Italia.

A tagliare il nastro, accanto al patron Vincenzo Russolillo, Presidente Gruppo Eventi, ed a Mauro Marino ci sarà una madrina d’eccezione: Roberta Morise, volto di punta della trasmissione di Rai 2 con 'I Fatti Vostri' e il Maestro orafo Michele Affidato, la cui arte è rinomata in tutto il mondo. Nel corso degli anni, Casa Sanremo si è affermata come uno dei più importanti punti di aggregazione per artisti e addetti ai lavori, attraverso incontri mirati con il pubblico, esclusive rassegne e ospitando trasmissioni televisive, nel rispetto dell’idea condivisa nel 2008 da Vincenzo Russolillo e Mauro Marino.



Un appuntamento ormai classico, che non può più essere considerato una collaterale: *“E’ nata come una idea collaterale* – evidenzia il patron **Russolillo** - *ed ora vive di suoi contenuti e siamo felici che abbia ottenuto dal pubblico la sua consacrazione”*. Come è andato il ‘Tour’? *“1.500 ragazzi iscritti in tutta Italia, attraverso il nostro portale con 20 tappe che hanno portato 100 ragazzi a Sanremo, per scegliere 10 finalisti che si esibiranno durante la settimana del Festival ed opportunità di lavoro per iniziare seriamente questa professione”*. Quali le novità di ‘Casa Sanremo’ di quest’anno: *“Sicuramente nella riorganizzazione degli spazi e dei contenuti all’interno. Avremo 300 eventi, suddivisi in 5 teatri all’interno del Palafiori. Aremo voce ad una fascia di giovani che ascoltano ogni giorno musica, ovvero i ‘millenials’ di Radio Immaginaria che ascolteranno il*

Festival e decreteranno il loro vincitore”. Come vede i prossimi 10 anni di ‘Casa Sanremo? *“E’ importante che ci si adegui alle necessità dei fruitori e dei partner. Il Palafiori è la casa naturale ma è anche diventata piccola, ma credo che il progetto abbia bisogno di evoluzioni e consolidamento sul territorio, fondamentale per farla crescere”.*

Mauro Marino, che ha sempre affiancato Vincenzo Russolillo nell’organizzazione di ‘Casa Sanremo’ conferma il successo anche per quest’anno: *“Abbiamo raddoppiato in tutti i sensi e, anche se gli anni passano, siamo davvero felici per l’aumento delle adesioni. In più, con queste Masterclass diamo un’opportunità ai giovani, il cui livello sembra buono”.* Nonostante i molti ‘talent’ il successo di ‘Casa Sanremo Tour’ conferma che ce ne è sempre più bisogno: *“Noi siamo stati tra i primi a portare Sanremo in giro per l’Italia. Noi abbiamo sempre creduto che il Festival non deve bruciarsi in 5 giorni ma vivere tutto l’anno. Ci sono tanti cantanti che hanno bisogno di dare ed altri che, dopo i talenti si perdono per strada. Noi ci rivolgiamo a chi vuole fare musica e speriamo di poter dar loro una buona opportunità”.* Come sarà il Festival ‘bis’ di Baglioni? *“Sarà sicuramente un buon Festival perché Baglioni è stato bravo anche stavolta, mettendo insieme artisti che accontentano tutti. Sono contento, da conduttore di Radio Italia, che non ci siano ospiti stranieri. Anche perché abbiamo tanti artisti italiani famosi in tutto il Mondo, senza dimenticare le moltissime canzoni italiane. Bravo Baglioni”.*

Si riconfermano, durante la settimana del Festival, i principali appuntamenti: Writers, il salotto in cui gli autori incontrano i lettori; Casa Sanremo per il Sociale, uno spazio interamente dedicato alle iniziative di responsabilità sociale che vedranno dialogare pubblico e privato in un’alchimia perfetta. Nello stesso contesto, particolare attenzione sarà rivolta a “Musica contro le mafie”, Unicef , Never Give Up sino ad arrivare ai Campus formativi, primo fra tutti l’ormai tradizionale incontro rivolto alle scuole liguri a cura della Polizia di Stato. Non mancheranno gli educational, gli showcooking e il format televisivo “l’Italia in Vetrina” con i prodotti selezionati da FofòFerriere e Dispensa Italiana. Tra i momenti più attesi, la consegna del premio destinato alle case discografiche e ai loro artisti: i Soundies Awards, giunti alla quarta edizione, saranno consegnati venerdì 8 febbraio nella Sala Ivan Graziani.

Gli spazi del Palafiori, oltre 7mila metri quadrati, si arricchiranno di un’area dedicata allo show business: il “Corporate Hub”, ex sala museale, che quest’anno sarà intitolata all’indimenticato Pepi Morgia. Ancora top-secret il resto del programma che il patron Vincenzo Russolillo sta ultimando in questi giorni, dove non mancheranno sorprese destinate a superare il già eccellente riscontro ottenuto lo scorso anno: 78mila presenze, 370 eventi, 150 ore di attività e ben 9000 pass vip consegnati.

Carlo Alessi

Consiglia 7



Ti potrebbero interessare anche:

AD AD AD

Fisher Investments Italia

Quando potrai andare in pensione? Ricevi aggiornamenti periodici! Scopri di più

Land Rover

Land Rover Discovery Sport

Secret Escapes

I migliori soggiorni spa in Italia scontati fino al 70% - Scoprili ora!

Sanremo: violenta ...

Un noto spacciatore affetto da epatite ha aggredito un agente della Penitenziaria, verso il ...

Dal 3 al 9 febbraio ...

Taglio del nastro con Roberta Morise. Tante le novità tra cui una giuria di Millenials e ...

#Sanremo2019: ecco ...

“Noi siamo qui per salvaguardare la musica e la canzone è per noi la ‘Stella polare’, in ...

Sponsorizzato da

TI SUGGERIAMO ANCHE:



La giovane frontaliera Ilenia Cafagno nel cast della seconda edizione di 'Sanremo Young'…



Nuovo Renault KADJAR.

Tuo da 250€ al mese con anticipo zero.



#Sanremo2019: 10 giorni al Festival, ennesima parata di personaggi tra l'Ariston e…



Le erbe nel quotidiano

Rimedi della nonna per affrontare i malanni di stagione.



Fibra Vodafone

Solo fino a domani ricevi un buono Amazon del valore di 20€.



Cambiamento al 100%

Da capelli sottili e rovinati ad una chioma folta e bella...

by

HOME INDIETRO

SU

REDAZIONE PUBBLICITÀ INVIA COMUNICATO SCRIVI AL DIRETTORE RSS

© 2013 - 2019 IlNazionale.it - PI: 03401570043
Credits | **Privacy**

FESTIVAL DI SANREMO

A Casa Sanremo una giuria di 100 teenager

Di **Redazione** il 26/01/2019



Tra le tante novità della dodicesima edizione di Casa Sanremo c'è il coinvolgimento della **Giuria degli Adolescenti.**

Si tratta di una giuria di 100 teenager di età compresa tra gli 11 e i 22 anni organizzata da Radioimmaginaria. Per sentirsi "fuori dal coro" si sono dati il nome di "Stonati".

La giuria decreterà il proprio vincitore del Festival della canzone italiana, assegnando un premio speciale.

Il progetto è nato dalla **collaborazione tra Casa Sanremo e la radio web animata da adolescenti** per raccontare la kermesse dal punto di vista dei ragazzi.

All'interno della sala "Pepi Morgia", una giuria di **100 adolescenti**, **collegati in diretta da diverse città d'Italia, commenterà le performance dei cantanti in gara e stilerà ogni sera la propria classifica**.

L'ultima serata, 30 minuti prima della proclamazione ufficiale, annuncerà il cantante vincitore secondo gli adolescenti, detti "Stonati", e consegnerà il **proprio premio**, firmato dal maestro orafo Michele Affidato, che realizza molti altri riconoscimenti legati alla kermesse canora più importante d'Italia.

al Festival.



Ultime News

Boomdabash al Festival di Sanremo con "Per un Milione"

Valerio Mastandrea: esordio da regista con RIDE

Pupi Avati: "Bisogna sognare l'impossibile"

A Pino Daniele il Premio alla carriera Città di Sanremo

Alessandro Borghese 4 ristoranti: la puntata del 29 gennaio 2019

Su Rai2 C'è Grillo (28 gennaio 2019)

Lifestyle Show Awards 2019, premio a Valerio Mastandrea

Lifestyle Show Awards 2019, premio alla Carriera a Pupi Avati

Lifestyle Show Awards 2019: premio al Sudestival

Le Iene Show: la puntata del 27 gennaio. Anticipazioni

"*Un'iniziativa* – commenta Vincenzo Russolillo – *che mira al coinvolgimento dei più giovani, tradizionalmente considerati lontani o poco interessati al Festival. Le nuove generazioni, che rappresentano una fetta importante dei fruitori di musica leggera, potranno, finalmente, dire la loro attraverso la giuria selezionata da Radioimmaginaria*".

A Casa Sanremo, oltre al quartier generale della Sala "Pepi Morgia", i ragazzi gestiranno anche "Astro Radio", una suggestiva postazione radio dalla forma di astronave e la tradizionale maratona radiofonica (venerdì 8 e sabato 9) nel corso della quale interviste e performance di giovani artisti riempiranno le giornate in attesa del Festival.

Per poter **entrare a far parte** della **Giuria degli Adolescenti,** basta registrarsi a questo link http://radioimmaginaria.it/sanremo.

In questo articolo: casa sanremo, sanremo

Scritto da

Redazione

Il tutto fare di Lifestyleblog.it :)

Più Lette



Boomdabash al Festival di Sanremo con "Per un Milione"

FESTIVAL DI SANREMO



A Pino Daniele il Premio alla carriera Città di Sanremo

FESTIVAL DI SANREMO



Shade e Federica Carta a Sanremo con "Senza farlo apposta"

FESTIVAL DI SANREMO



Sanremo 2019: su Rai1 il Primafestival (dal 25 gennaio 2019)

FESTIVAL DI SANREMO



Paola Turci a Sanremo 2019 con "L'ultimo ostacolo"

FESTIVAL DI SANREMO



Ex-Otago: Sanremo 2019 e il nuovo album

FESTIVAL DI SANREMO



Sanremo 2019: i premi di Michele Affidato per i big della musica

FESTIVAL DI SANREMO



Dopofestival 2019: ecco chi affiancherà Rocco Papaleo

FESTIVAL DI SANREMO

COLLEGATI

Iscrizione Newsletter

Enter email address

Submit

HOME INTERVISTE MUSICA CALCIO TV MOTORI HI-TECH LIFESTYLE FASHION

Copyright © 2011 Lifestyleblog.it | Testata on-line iscritta al Tribunale di Bari al n. 23/2011 | Direttore Responsabile: Bruno Bellini Lifestyleblog.it: news e approfondimenti su Tv, Musica, Auto, Motori, Hi-tech, Cinema, Moda e tanto altro ancora.

www.musica361.it

Casa Sanremo 2019, scopriamo le novità con il patron Vincenzo Russolillo

musica361.it/casa-sanremo-2019-scopriamo-le-novita-con-il-patron-vincenzo-russolillo/

Nico Donvito January 26, 2019

> Taglio del nastro fissato per le ore 18.00 di domenica 3 febbraio con Roberta Morise, madrina d'eccezione di questa dodicesima edizione



Dal 3 al 9 febbraio ritorna **Casa Sanremo Vitality's** l'hospitality del Festival della Canzone Italiana

Casa Sanremo è diventato ormai un appuntamento fisso e un punto di riferimento per addetti ai lavori, curiosi e appassionati che ruotano attorno al **Palafiori** nella caotica settimana del *Festival della canzone italiana*, un'oasi di tranquillità e di relax. Alla vigilia dell'inaugurazione della dodicesima edizione della rassegna promossa da Gruppo Eventi, abbiamo raggiunto telefonicamente il patron **Vincenzo Russolillo**, per scoprire con lui le principali novità in programma.

Cosa dobbiamo aspettarci da questa dodicesima edizione?
Sicuramente più contenuti che vanno al di fuori dello scenario sanremese, ma che rispecchiano argomentazioni di carattere sociale e culturale che, in questo momento,

rappresentano al meglio la nostra italianità. Nei vari teatri si alterneranno incontri e momenti di aggregazione tra gli operatori del settore e non solo, un calendario in continua evoluzione consultabile sul sito casasanremo.it.

Lo scorso anno si sono toccate le 78mila presenze, con ben 9.000 pass e più di 370 appuntamenti in programma. Quali sono gli obiettivi di quest'anno?
Mi auguro di poter raggiungere i numeri importanti dello scorso anno, la nostra speranza è che l'idea nata nel 2008 da me e da Mauro Marino possa sempre di più rappresentare un punto nevralgico e fondamentale per il Festival. Siamo al lavoro da undici mesi per mettere in piedi un buon programma ricco di appuntamenti interessanti, in realtà, per essere precisi, la macchina organizzativa di Casa Sanremo non si ferma mai, perché nella fase di produzione dell'evento cominciamo già a pensare all'edizione successiva, appuntandoci quelli che possono essere spunti, suggerimenti e migliorie da apportare in futuro.

Il taglio del nastro é fissato alle ore 18.00 di domenica 3 febbraio. Madrina d'eccezione sarà Roberta Morise, volto molto amato del piccolo schermo. Quali sono stati i criteri di scelta?
Roberta ha partecipato lo scorso anno a *"L'Italia in vetrina"*, contenuto che riproponiamo quest'anno con Cataldo Calabretta. Nel conoscere questo personaggio che rappresenta alla perfezione la meridionalità al femminile, ho scoperto una grande professionista che sa fare bene il suo mestiere, ma soprattutto una donna con tanta grinta e una profonda umiltà, elementi che ci rendono compatibili. Abbiamo scelto lei perché trovo che sia adatta a rappresentare l'immagine di Casa Sanremo, ma anche il nostro spirito di persone che hanno voglia di stare insieme e fare cose belle.



Casa Sanremo 2019, la madrina **Roberta Morise** e il patron **Vincenzo Russolillo** © foto di Sara Galimberti

Tra le novità di quest'anno spicca la collaborazione con Radioimmaginaria. Di cosa si tratta esattamente?
Questa è la novità più interessante di quest'anno, abbiamo voluto instituire un premio per il vero vincitore del Festival della canzone italiana, non perché le giurie siano poco affidabili o svolgano un cattivo lavoro, ma per avere un percepito da parte dei reali fruitori della musica, ossia i giovani. Radioimmaginaria con cento ragazzi presenti a Casa Sanremo, più altri collegati in tutta Italia via web nelle varie redazioni del network, ogni sera ci fornirà il proprio verdetto e decreterà, un quarto d'ora prima della proclamazione ufficiale, il vincitore ideale. Speriamo che questa scelta possa andare in direzione dell'artista che, di fatto, riuscirà a vendere più dischi.

Oltre 7mila metri quadrati che quest'anno saranno arricchiti da una nuova sala dedicata all'indimenticato Pepi Morgia, talento che ha saputo coniugare passioni e arti diverse…
In dodici anni credo di aver commesso l'errore più grande, ho sempre ricordato questo grande artista ad ogni conferenza stampa insieme a Mauro Marino, ma non abbiamo mai ritagliato uno spazio a lui dedicato. Pepi ha sempre voluto che quello spazio fosse dedicato al *Museo della Canzone Italiana*, cosa che ancora oggi non si è concretizzata, personalmente ritenevo giusto che ci fosse un bel teatro a lui intitolato.

Com'è cresciuto negli anni questo contenitore? È andato di pari passo con il Festival o si é evoluto parallelamente?
Ritengo che un Festival di successo faccia bene a tutta la città, compreso l'evento di Casa Sanremo. Quindi, credo che l'evoluzione sia andata di pari passo con l'ottimo lavoro svolto dalla Rai. Solitamente non riesco a guardare tutte le serate in maniera molto attenta, naturalmente per via degli impegni e degli oneri da organizzatore di questa intensa rassegna collaterale, ma ho molto apprezzato la qualità espressa da Claudio Baglioni e dalla sua squadra lo scorso anno.

Credo che Sanremo 2019 riuscirà a bissare i grandi numeri della passata edizione, anche perché al comando c'è un grande capitano, vale a dire il regista Duccio Forzano che annovero tra gli amici veri. Ci tengo a ringraziare tutti gli sponsor, le persone che collaborano da dodici anni al successo di Casa Sanremo e voi di *Musica361* per lo spazio che ci avete dato.

Utilizziamo i cookie sul nostro sito per offrirti i nostri servizi. Puoi scoprire di più su quali cookie utilizziamo e gestire le tue preferenze.
Questo sito Web utilizza i cookie per consentirci di offrire la migliore esperienza utente possibile. Le informazioni sui cookie sono memorizzate nel tuo browser ed eseguono funzioni come riconoscerti quando ritorni sul nostro sito web e aiutando il nostro team a capire quali sezioni del sito web trovi più interessanti e utili.

È possibile regolare tutte le impostazioni dei cookie navigando le schede sul lato sinistro.

Inoltre, nell'informativa della cookie policy del nostro sito, trovi tutte le informazioni per disattivare i cookie in modo autonomo su qualsiasi tipologia di browser.

I cookie strettamente necessari devono essere abilitati in modo che possiamo salvare le tue preferenze.

Se disabiliti questo cookie, non saremo in grado di salvare le tue preferenze. Ciò significa che ogni volta che visiti questo sito web dovrai abilitare o disabilitare nuovamente i cookie.

La durata dei cookie è di 1 mese.

Questo sito Web utilizza Google Analytics per raccogliere informazioni anonime come il numero di visitatori del sito e le pagine più popolari.
Mantenere abilitato questo cookie ci aiuta a migliorare il nostro sito web. Per attivare questi cookie, è necessario attivare i “Cookie Necessari”

Cookie attivi:

_ga, _gid, _git

Analytics: Se desideri disattivare Google Analytics per il browser web in uso, scarica e installa il componente aggiuntivo che trovi qui.

CARIATI (CS) – SINDACI E IMPRESE PER LA CALABRIA A SANREMO

19:00 - 26 gennaio 2019 Notizie archivio

La capacità di realizzare e progettare eventi utili per condividere e promuovere sforzi, attività e risultati messi in campo e conseguiti rappresenta un momento fondamentale di verifica, di confronto e di crescita tanto per il mondo delle imprese quanto per quello delle pubbliche amministrazioni locali.

Rispetto alla esigenza ed alla ambizione di costruire un percorso di sviluppo e di posizionamento turistico di una qualsiasi destinazione, non contano le dimensioni e le entità rispettivamente del Comune e dell'investimento economico. Ciò che fa la differenza è la capacità di distinguersi sui mercati e di essere attrattivi. – Eventi e progetti sono destinati a durare poco, quando non a fallire, se non supportati da visione, strategia, preparazione, metodo, capacità di riconoscere e mutuare esperienze virtuose e chiarezza degli obiettivi da raggiungere.
Sono, questi, i principali messaggi emersi e rilanciati dai sindaci di CIRÒ, Francesco PALETTA, di CARIATI, Filomena GRECO, e CROSIA, Antonio RUSSO, nel primo della serie di incontri itineranti promossi dalla GG EVENTI e finalizzati a condividere con le realtà imprenditoriali e le esperienze istituzionali del territorio contenuti, progetti ed iniziative comuni come quello della CALABRIA A CASA SANREMO, oggetto del primo riuscito appuntamento ospitato a CARIATI da PEDRO'S (Pietro TANGARI), già protagonista da 6 edizioni del dietro le quinte ospitale del Festival della Canzone italiana.
Dopo aver fatto assaggiare sapori e suggestioni del territorio agli ospiti di CASA SANREMO, come la pizza alla liquirizia AMARELLI, con petali e crema di carciofi, per l'edizione 2019, pronta ad aprire i battenti DOMENICA 3 FEBBRAIO, PEDRO'S insieme a numerose altre aziende e rappresentanti del territorio, sarà protagonista al PALAFIORI con un piatto finalizzato a valorizzare e a rilanciare l'autenticità enogastronomica regionali.
L'incontro, al quale hanno partecipato anche l'assessore al turismo di Cirò Cataldo SCAROLA ed il consigliere comunale delegato di CROSIA Francesco RUSSO, Lucia PASSAVANTI dell'associazione CALABRIA NEL CUORE, Lenin MONESANTO Fiduciario della Condotta SLOW FOOD POLLINO SIBARITIDE ARBERIA ed il barman Natalino BRUNETTI, è servito al referente della CALABRIA A CASA SANREMO, Giuseppe GRECO, per presentare i risultati dell'edizione scorsa che ha visto la partecipazione di numerose aziende e del Comune di CROSIA ed illustrare le principali novità del 2019 di questo momento e strumento di comunicazione strategica e turistica per quanti intendono collaborare, comuni ed aziende, per la promozione del territorio rivolta al target di opinion leader nazionali ed internazionali della Città dei Fiori nella settimana del Festival.

Utilizziamo i cookie per essere sicuri che tu possa avere la migliore esperienza sul nostro sito. Se continui ad utilizzare questo sito noi assumiamo che tu ne sia felice.
Ok Leggi di più

Liebeskind Orologio al quarzo in

Vene varicose. Come liberarsene



Casa Sanremo: il Festival della Canzone avrà anche una giuria di ragazzi

Pubblicato da Andrea Dell'Anno in Spettacolo 27/01/2019



€ 15.650 Pick Steed 6 Great

Ann. Motore Mitsu differenziale autob

Great Wall Italia

Ulteriori info

In occasione della dodicesima edizione di Casa Sanremo, che verrà inaugurata dal patron Vincenzo Russolillo domenica 3 febbraio alle ore 18 al Palafiori di Sanremo, è stata annunciata una novità: la Giuria degli Adolescenti, per la prima volta una giuria di 100 teenager di età compresa tra gli 11 e i 22 anni, organizzata da Radioimmaginaria. Per sentirsi "fuori dal coro" si sono dati il nome di "Stonati". La giuria decreterà il proprio vincitore del Festival della canzone italiana, assegnando un premio speciale. Il progetto è nato dalla collaborazione tra Casa Sanremo e la radio web animata da adolescenti, che da anni è presente nella Città dei fiori, durante la settimana del Festival, per raccontare la kermesse dal punto di vista dei ragazzi.

All'interno della sala "Pepi Morgia", una giuria di 100 adolescenti, collegati in diretta da diverse città d'Italia, commenterà le performance dei cantanti in gara e stilerà ogni sera la propria classifica. L'ultima serata, 30 minuti prima della proclamazione ufficiale, annuncerà il cantante vincitore secondo gli adolescenti, detti "Stonati", e consegnerà il proprio premio, firmato dal maestro orafo Michele Affidato, che realizza molti altri riconoscimenti legati alla kermesse canora più importante d'Italia.

Ad essere premiati saranno anche i giurati: tre di loro, estratti a sorte, avranno modo di incontrare il loro cantante preferito tra quelli presenti al Festival.

«Un'iniziativa – commenta Vincenzo Russolillo – che mira al coinvolgimento dei più giovani, tradizionalmente considerati lontani o poco interessati al Festival. Le nuove generazioni, che rappresentano una fetta importante dei fruitori di musica leggera, potranno, finalmente, dire la loro attraverso la giuria selezionata da Radioimmaginaria».

A Casa Sanremo, oltre al quartier generale della Sala "Pepi Morgia", i ragazzi gestiranno anche "Astro Radio", una suggestiva postazione radio dalla forma di astronave e la tradizionale maratona radiofonica (venerdì 8 e sabato 9) nel corso della quale interviste e performance di giovani artisti riempiranno le giornate in attesa del Festival.

Per poter entrare a far parte della Giuria degli Adolescenti, basta registrarsi a questo link http://radioimmaginaria.it/sanremo.

PUBBLICITÀ

Articoli Consigliati by mgid



Segreto geniale per risparmiare elettricità

smallelectricbill.com



Metodo casalingo per bruciare 1kg di grasso a notte

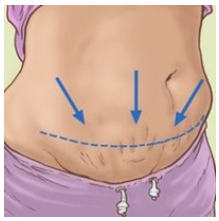

Fate questo prima di dormire e perderete 35 kg in 3 settimane!

3 ME Grati Leggi tutti gli de il Fatto Quoti il Fatto Quotidia

ARTICOLI RECENTI



Casa Sanremo: il Fe avrà anche una giur
27/01/2019



Programmazione tv
27/01/2019



Rai1: "Vieni da Me" protagonisti de Il Pa Signore
25/01/2019



Green Book, road m contro i pregiudizi ra
24/01/2019



Montecarlo Film Fest Emir Kusturica presi
24/01/2019



Il piac

Gamn 15.90(finanz Meno 6,45%

Ann. Alfa Romeo



Tweet Like 1 G+ Share

ARTICOLI CONSIGLIATI by mgid



Segreto geniale per risparmiare elettricità

smallelectricbill.com



Metodo casalingo per bruciare 1kg di grasso a notte



Fate questo prima di dormire e perderete 35 kg in 3 settimane!



Il più potente antidolorifico – funziona già dopo 8 minuti



Questo metodo banale migliora la qualità dei suoni dell'89%

Biostenix Sensi Oil

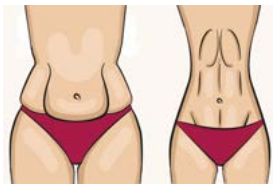

Metodo casalingo per bruciare 1kg di grasso a notte

© 1998 - 2019 MEDIATIME NETWORK | **Chi siamo** | **Disclaimer** | **Privacy & Cookies** | **Contatti**

SediciPini centrocommerciale

L'Eco del Litorale

SediciPini centrocommerciale







MUSICA

Casa Sanremo: una giuria di 100 teenager da tutta Italia decreterà il suo vincitore del Festival









Di donatellagimiglianc

Pubblicato il 27 gennaio 2019



SHARETWEETSHAREEMAIL

In attesa dell'evento inaugurale della dodicesima edizione di Casa Sanremo di domenica 3 febbraio al Palafiori di Sanremo, tra le tante novità c'è il coinvolgimento della **Giuria degli Adolescenti** di 100 teenager di età compresa tra gli 11 e i 22 anni organizzata da **Radioimm** la prima radio web in Europa fatta, diretta e condotta da adolescenti (11-17 anni) con stazioni in Italia e Europa, che, per sentirsi "fuori dal coro", si sono dati il nome di "**Stonati**". La giuria **decreterà il proprio vincitore del Festival** della canzone italiana, assegnando un premio speciale. Il progetto è nato dalla **collaborazione tra Casa Sanremo e la radio**, che da anni è presente nella Città dei

TOP

NEWS IN EVIDENZA



AMBIENTE

Nettuno Fare Verde raccoglie 40 sacchi d'immondizia



APRILIA

La Bonaffini incanta il Teatro Europa



ARDEA

Ardea, si è dimesso il dirigente Bruno e la segretaria Marina Inches



ANZIO

Incontro Pd di Anzio sul tema: "L'importanza della memoria"



ANZIO

Anzio, ancora aperto il caso della scuola "Saragat"

METEO LAZIO



fiori, durante la settimana del Festival per raccontare la kermesse dal punto di vista dei ragazzi.

All'interno della sala "**Pepi Morgia**" la giuria, **collegata in diretta da diverse città d'Italia**, commenterà le performance dei cantanti in gara e **stilerà ogni sera la propria classifica**. L'ultima serata, 30 minuti prima della proclamazione ufficiale, annuncerà il cantante vincitore secondo gli adolescenti, e consegnerà il **proprio premio**, firmato dal maestro orafo **Michele Affidato**, che realizza molti altri riconoscimenti legati alla kermesse canora più importante d'Italia.

Ad essere premiati saranno anche i giurati: tre di loro, estratti a sorte, avranno modo di incontrare il loro cantante preferito tra quelli presenti al Festival.

"*Un'iniziativa* – commenta Vincenzo Russolillo – *che mira al coinvolgimento dei più giovani, tradizionalmente*

FACEBOOK

L'Eco del Litorale
Like Page 5.9K likes

Be the first of your friends to like this

L'Eco del Litorale
about an hour ago

Incontro Pd di Anzio sul tema:
"L'importanza della memoria"



LECODELLITORALE.IT
Incontro Pd di Anzio sul t…
E' in programma Domenica 3 F…

Like Comment 8

TOP

considerati lontani o poco interessati al Festival. Le nuove generazioni, che rappresentano una fetta importante dei fruitori di musica leggera, potranno, finalmente, dire la loro attraverso la giuria selezionata da Radioimmaginaria".

A Casa Sanremo, oltre al quartier generale della Sala "Pepi Morgia", **i ragazzi gestiranno** anche "**Astro Radio**", una suggestiva **postazione radio dalla forma di astronave** e la tradizionale **maratona radiofonica** (venerdì 8 e sabato 9) nel corso della quale interviste e performance di giovani artisti riempiranno le giornate in attesa del Festival.

Per poter **entrare a far parte** della **Giuria degli Adolescenti,** basta registrarsi a questo link **http://radioimmagin**

TAG: **ASTRO RADIO**, **CASA SANREMO**, **MICHELE AFFIDATO**, **RADIOIMMAGINARIA**, **VINCENZO RUSSOLILLO**

TI POTREBBE INTERESSARE ANCHE:





SANREM I PREMI DI MICHELE AFFIDAT PER I BIG DELLA MUSICA

Conto alla rovescia per l'evento inaugural di Casa Sanremo Vitality's. Il 3 febbraio taglio del nastro con Roberta Morise e il maestro Michele Affidato

Ventenna Salvaman SAR Camilla di Borbone delle Due Sicilie Ambascia dell'Assoc nel Mondo. L'appello della President Passeri "abbiamo bisogno di supporto economic

TOP



TOP

Siamo un gruppo rinnovato di giornalisti e professionisti, nato da un progetto di quattro anni fa e mai venuto meno, cioè quello di informare in modo imparziale e oggettivo, analizzando i fatti che accadono intorno a noi nel nostro territorio. L'Eco è la tua voce, dai voce all'Eco!

Direttore responsabile
Ruggero Alcanterini
Editore GEFEAL S.R.L.

Privacy Pollicy
Cookie Policy

TAG POPOLARI

COPERTINA ANZIO
ARDEA ROMA
POMEZIA LATINA
NETTUNO APRILIA
COMUNICATO STAMPA
POLIZIA
RUGGERO ALCANTERINI
CARABINIERI EVENTI
POLITICA ONA
CRONACA EVIDENZA
CALCIO OSTIA SPORT
AMBIENTE SCUOLA
PONTINA
TOR SAN LORENZO
OSSERVATORIO NAZIONALE AMIANTO
AMIANTO
AVV. EZIO BONANNI
TORVAIANICA COMUNE
TAIWAN EXCELLENCE LATINA
TOP VOLLEY LAZIO
TAIWAN EXCELLENCE
POLIZIA DI STATO
FIUMICINO
REGIONE LAZIO
CULTURA FUCCI
DIRETTORE TEATRO

ARTICOLI PIÙ LETTI

Nettuno, un caso particolare: Scuola, confusa la dislessia per svogliatezza

Rapina all'IN's sventata da ragazzi di Anzio

Anzio, donne derubate a Villa Claudia e zona Via Casal Di Claudia, l'Arma indaga

© 2017 L'Eco Del Litorale - Powered by
Strategie Digitali Web Agency Roma

press,commtech. the leading company in local digital advertising anso

IL FARO
Quotidiano telematico del mediterraneo



IL FESTIVAL

Casa Sanremo: una giuria di 100 teenager da tutta Italia decreterà il vincitore del Festival

di **DONATELLA GIMIGLIANO** - 27 gennaio 2019 - 9:50



In attesa dell'evento inaugurale della dodicesima edizione di Casa Sanremo di domenica 3 febbraio al Palafiori di Sanremo, tra le tante novità c'è il coinvolgimento della **Giuria degli Adolescenti** di 100 teenager di età compresa tra gli 11 e i 22 anni organizzata da **Radioimmaginaria**, la prima radio web in Europa fatta, diretta e condotta da adolescenti (11-17 anni) con stazioni in Italia e Europa, che, per sentirsi "fuori dal coro", si sono dati il nome di "**Stonati**". La giuria **decreterà il proprio vincitore del Festival** della canzone italiana, assegnando un premio speciale. Il progetto è nato dalla **collaborazione tra Casa Sanremo e la radio**, che da anni è presente nella Città dei fiori, durante la settimana del Festival per raccontare la kermesse dal punto di vista dei ragazzi.



Italia's Got Talent 2019: arti marziali...
Festival di Sanremo, i cantanti in gara
Italia's Got Talent 2019: Saleh e il...
Costa: trivellazione non è priorità...
perfo
FLUID
Impostazioni sulla privacy

All'interno della sala "**Pepi Morgia**" la giuria, **collegata in diretta da diverse città d'Italia**, commenterà le performance dei cantanti in gara e **stilerà ogni sera la propria classifica**. L'ultima serata, 30 minuti prima della proclamazione ufficiale, annuncerà il cantante vincitore secondo gli adolescenti, e consegnerà il **proprio premio**, firmato dal maestro orafo **Michele Affidato**, che realizza molti altri riconoscimenti legati alla kermesse canora più importante d'Italia.

Ad essere premiati saranno anche i giurati: tre di loro, estratti a sorte, avranno modo di incontrare il loro cantante preferito tra quelli presenti al Festival.

"*Un'iniziativa* – commenta Vincenzo Russolillo – *che mira al coinvolgimento dei più giovani, tradizionalmente considerati lontani o poco interessati al Festival. Le nuove generazioni, che rappresentano una fetta importante dei fruitori di musica leggera, potranno, finalmente, dire la loro attraverso la giuria selezionata da Radioimmaginaria*".

A Casa Sanremo, oltre al quartier generale della Sala "Pepi Morgia", **i ragazzi gestiranno** anche "**Astro Radio**", una suggestiva **postazione radio dalla forma di astronave** e la tradizionale **maratona radiofonica** (venerdì 8 e sabato 9) nel corso della quale interviste e performance di giovani artisti riempiranno le giornate in attesa del Festival.

Per poter **entrare a far parte** della **Giuria degli Adolescenti,** basta registrarsi a questo link **http://radioimmaginaria.it/sanremo.**

Ecco i lavori più pagati da casa da fare anche solo con il Computer
newsdiqualita | Sponsorizzato
Leggi il seguente articolo ›

Ecco i lavori più pagati da casa da fare anche solo con
newsdiqualita

In un'epoca di innovazione dirompente, la fiducia è tutto.
Accenture a Davos 2019

Scale di risalita: quanto sono costosi? Cerca ora
Offerte di Montascale | Link Sponsorizzati

Peugeot 208 da 100 €/mese con i-Move Tan 4,75% Taeg 7,77%
Peugeot

1 trucco casalingo per migliorare l'udito. Basta...
Nutresin Herbapure Ear

Salire con facilità!
Offertarapida.it

Impostazioni sulla privacy

Configura il tuo Nuovo Opel Combo Cargo.
Opel

Potentissimo Anti-Tumorale Naturale: Ecco la Spezia che sgonfia tutto il corpo e aiuta a bruciare i grassi in eccesso
Oggi Benessere

da Taboola

Fiumicino, sesso in pieno giorno ai piedi del vecchio faro - Il Faro Online

Ostia, si demolisce il chiosco de La Spiaggetta - Il Faro Online

Ponte della Scafa, entro 15 giorni la firma del contratto - Il Faro Online



Ecco i lavori più pagati da casa da fare anche solo con il Computer
newsdiqualita | Sponsorizzato
Leggi il seguente articolo ›

Impostazioni sulla privacy

Fattitaliani.it
Bisettimanale di Cultura e Leggibilità

domenica 27 gennaio 2019

Il Festival apre agli adolescenti. A Casa Sanremo una giuria di 100 teen ager da tutta Italia decreterà il suo vincitore



Tra le tante novità della dodicesima edizione di Casa Sanremo, che verrà inaugurata dal patron Vincenzo Russolillo domenica 3 febbraio alle ore 18 al Palafiori di Sanremo, c'è il coinvolgimento della Giuria degli Adolescenti, una giuria di 100 teenager di età compresa tra gli 11 e i 22 anni organizzata da Radioimmaginaria.
Per sentirsi "fuori dal coro" si sono dati il nome di "Stonati". La giuria decreterà il proprio vincitore del Festival della canzone italiana, assegnando un premio speciale. Il progetto è nato dalla collaborazione tra Casa Sanremo e la radio web animata da adolescenti, che da anni è presente nella Città dei fiori, durante la settimana del Festival, per raccontare la kermesse dal punto di vista dei ragazzi.

All'interno della sala "Pepi Morgia", una giuria di 100 adolescenti, collegati in diretta da diverse città d'Italia, commenterà le performance dei cantanti in gara e stilerà ogni sera la propria classifica. L'ultima serata, 30 minuti prima della proclamazione ufficiale, annuncerà il cantante vincitore secondo gli adolescenti, detti "Stonati", e consegnerà il proprio premio, firmato dal maestro orafo Michele Affidato, che realizza molti altri riconoscimenti legati alla kermesse canora più importante d'Italia.

Ad essere premiati saranno anche i giurati: tre di loro, estratti a sorte, avranno modo di incontrare il loro cantante preferito tra quelli presenti al Festival.
"Un'iniziativa – commenta Vincenzo Russolillo - che mira al coinvolgimento dei più giovani, tradizionalmente considerati lontani o poco interessati al Festival. Le nuove generazioni, che rappresentano una fetta importante dei fruitori di musica leggera, potranno, finalmente, dire la loro attraverso la giuria selezionata da Radioimmaginaria".
A Casa Sanremo, oltre al quartier generale della Sala "Pepi Morgia", i ragazzi gestiranno anche "Astro Radio", una suggestiva postazione radio dalla forma di astronave e la tradizionale maratona radiofonica (venerdì 8 e sabato 9) nel corso della quale interviste e performance di giovani artisti riempiranno le giornate in attesa del Festival.

Per poter entrare a far parte della Giuria degli Adolescenti, basta registrarsi a questo link http://radioimmaginaria.it/sanremo.
Casa Sanremo, nel corso degli anni, si è affermata come uno dei più importanti punti di aggregazione per artisti e addetti ai lavori, attraverso incontri mirati con il pubblico, esclusive rassegne e ospitando trasmissioni televisive, nel rispetto dell'idea condivisa nel 2008 da Vincenzo Russolillo e Mauro Marino. Opportunità di promozione e visibilità sono garantite dalla presenza dei numerosi ospiti del jetset discografico, dai cantanti, i produttori, i giornalisti e le televisioni che costantemente e quotidianamente saranno testimoni del più importante evento musicale italiano: il Festival di Sanremo.

Radioimmaginaria, fondata nel 2012 a Castel Guelfo (Bo), è la prima radio in Europa fatta, diretta e condotta da adolescenti (11-17 anni), con stazioni in Italia e Europa. Il network conta i 310 ragazzi e 42 redazioni: le trasmissioni sono in diretta e in podcast su web e mobile, in italiano, inglese, francese, albanese e spagnolo. Il 10% degli ascolti, oltre alla fruizione in podcast e in diretta, viene da USA, UK, Canada e Germania.
Oltre alla presenza al festival di Sanremo, Radioimmaginaria è in onda dal lunedì al sabato su Zelig Tv. Dal 2015 Radioimmaginaria organizza la "Teen Parade, il lavoro spiegato dagli adolescenti", una manifestazione per parlare delle problematiche del lavoro, di bullismo e musica, sostenuta dal Ministero del Lavoro e delle politiche Sociali e da INPS.

Condividi

Home page ›

Visualizza versione web

Powered by Blogger.

SpettacoloMusicaSport

SMS News – Quotidiano nazionale





SANREMO 2019: IL FESTIVAL APRE AGLI ADOLESCENTI. A CASA SANREMO UNA GIURIA DI 100 TEENAGER DA TUTTA ITALIA DECRETERÀ IL SUO VINCITORE

27 gennaio 2019 francy279 Musica Lascia un commento

Tra le tante novità della dodicesima edizione di Casa Sanremo, che verrà inaugurata dal patron Vincenzo Russolillo domenica 3 febbraio alle ore 18 al Palafiori di Sanremo, c'è il coinvolgimento della Giuria degli Adolescenti, una giuria di 100 teenager di età compresa tra gli 11 e i 22 anni organizzata da Radioimmaginaria. Per sentirsi "fuori dal coro" si sono dati il nome di "Stonati". La giuria decreterà il proprio vincitore del Festival della canzone italiana, assegnando un premio speciale. Il progetto è nato dalla collaborazione tra Casa Sanremo e la radio web animata da adolescenti, che da anni è presente nella Città dei fiori, durante la settimana del Festival, per raccontare la kermesse dal punto di vista dei ragazzi.

All'interno della sala "Pepi Morgia", una giuria di 100 adolescenti, collegati in diretta da diverse città d'Italia, commenterà le performance dei cantanti in gara e stilerà ogni sera la propria classifica. L'ultima

RICERCA

Cerca …

CROWDFUNDING PER SPETTACOLOMUSICASPORT QUOTIDIANO

SpettacoloMusicaSport

Se volete darci una mano a realizzare nuovi progetti:

http://sostieni.link/20475



PER INFO:

https://www.facebook.com/La-Casa-di-Ciuffo-Toelettatura-Como-144913556358073/

serata, 30 minuti prima della proclamazione ufficiale, annuncerà il cantante vincitore secondo gli adolescenti, detti “Stonati”, e consegnerà il proprio premio, firmato dal maestro orafo Michele Affidato, che realizza molti altri riconoscimenti legati alla kermesse canora più importante d’Italia.

Ad essere premiati saranno anche i giurati: tre di loro, estratti a sorte, avranno modo di incontrare il loro cantante preferito tra quelli presenti al Festival.

“Un’iniziativa – commenta Vincenzo Russolillo – che mira al coinvolgimento dei più giovani, tradizionalmente considerati lontani o poco interessati al Festival. Le nuove generazioni, che rappresentano una fetta importante dei fruitori di musica leggera, potranno, finalmente, dire la loro attraverso la giuria selezionata da Radioimmaginaria”.

A Casa Sanremo, oltre al quartier generale della Sala “Pepi Morgia”, i ragazzi gestiranno anche “Astro Radio”, una suggestiva postazione radio dalla forma di astronave e la tradizionale maratona radiofonica (venerdì 8 e sabato 9) nel corso della quale interviste e performance di giovani artisti riempiranno le giornate in attesa del Festival.

Per poter entrare a far parte della Giuria degli Adolescenti, basta registrarsi a questo link http://radioimmaginaria.it/sanremo.

CLASSIFICA ARTICOLI PIÙ LETTI


Samir, 11 anni di Bormio, è il vincitore della quarta edizione di Junior Bake Off Italia


Stasera a LE RAGAZZE: La storia di Elena Ottolenghi


SPECIALE ORA O MAI PIU' - INTERVISTA CON MICHELE PECORA: "Ho accettato questa sfida perchè è un programma che valorizza quello che c'è, che c'è stato e forse ci sarà e tende a recuperare un piccolo

Annunci

REPORT THIS AD

REPORT THIS AD

Condividi:

Twitter Facebook 4 Google

Mi piace

Di' per primo che ti piace.

Correlati

Dal 3 al 9 febbraio ritorna Casa Sanremo Vitality's, l'hospitality del Festival della Canzone Italiana prodotta da Gruppo Eventi. Taglio del nastro con Roberta Morise
In "Musica"

Casa Sanremo Tour, cresce l'attesa per l'arrivo del Maestro Beppe Vessicchio nella Città dei Fiori
In "Spettacoli"

PREMIO TENCO: il 9 febbraio presenta dal vivo LaStanzadiGreta a CASA SANREMO
In "Musica"

CASA SANREMO

patrimonio musicale"


Terzo appuntamento, domenica 27 gennaio alle 20.20 su Rai3, con "Grazie dei Fiori", condotto da Pino Strabioli. Tra gli ospiti Nina Zilli


A MEZZOGIORNO IN FAMIGLIA sfida tra Mairano (Bs) e Serrone (Fr)


La puntata di "Ulisse" sul lungo viaggio senza ritorno degli ebrei è stata vista da 3 milioni e 612 mila spettatori. Alberto Angela ai giovani: "Spetta a voi prendere il testimone di questo capitolo incomprensib

« Stasera a LE RAGAZZE: La storia di Elena Ottolenghi

ASCOLTI RECORD PER VERISSIMO CON OLTRE 3.000.000 DI SPETTATORI »

LASCIA UN COMMENTO

Scrivi qui il tuo commento...

ile della Storia, affinché la tragedia dell'Olocausto venga ricordata e non si ripeta mai più"



Al Kilimangiaro ospiti lo scienziato Stefano Mancuso, il fotografo Alessandro Rota e l'artista Gio Evan



SILVIA SALEMI VINCE LA SECONDA PUNTATA DI "ORA O MAI PIU'"



JMJ PANAMA 2019: Circa 600.000 persone si sono riunite durante la notte al Campo San Juan Pablo II di Panama per prendere parte alla

Veglia con il Papa. Tra gli ospiti musicali il trio de Il Volo



SPECIALE ORA O MAI PIU': INTERVISTA CON PAOLO VALLESI: "Vorrei che arrivasse alla gente quello sono veramente"

VIDEO INTERVISTE

VID_20170428_131

0:00 / 1:37

00:00 03:34

ARCHIVI

- gennaio 2019
- dicembre 2018
- novembre 2018
- ottobre 2018
- settembre 2018
- agosto 2018
- luglio 2018
- giugno 2018
- maggio 2018
- aprile 2018
- marzo 2018
- febbraio 2018
- gennaio 2018
- dicembre 2017
- novembre 2017
- ottobre 2017
- settembre 2017
- agosto 2017
- luglio 2017
- giugno 2017

NUOVA EDIZIONE DI ROCK TARGATO ITALIA



http://www.rocktargatoitalia.eu

Clicca sul link per iscriverti a ROCK TARGATO ITALIA


00:00
02:31

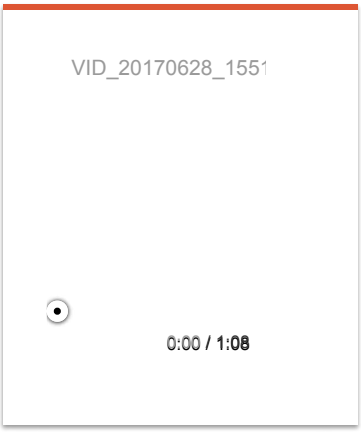
VID_20170628_1551
0:00 / 1:08

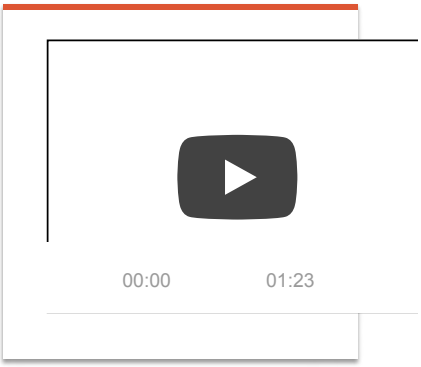
00:00
01:23


00:00
02:55


00:00
02:50





CONTATTI:

smsnews@tiscali.it

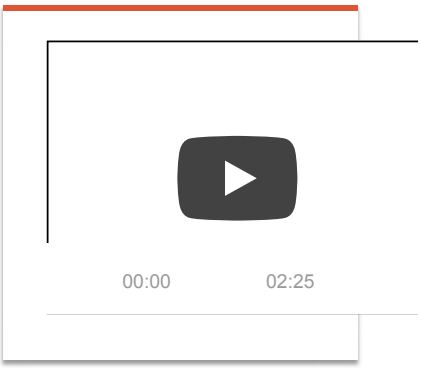



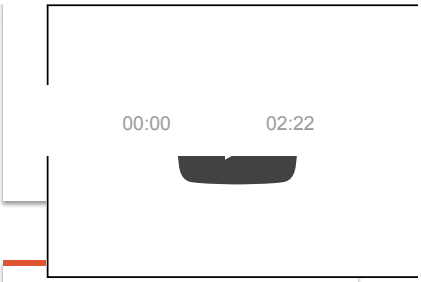
00:00
02:22


00:00
05:24


00:00
03:05


00:00
02:52


00:00
08:21


00:00
04:26


00:00
08:00

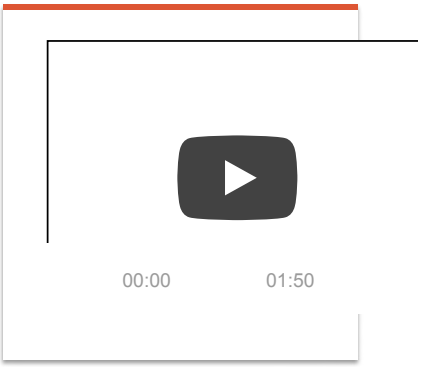
00:00
01:50


00:00
01:19


00:00
08:45

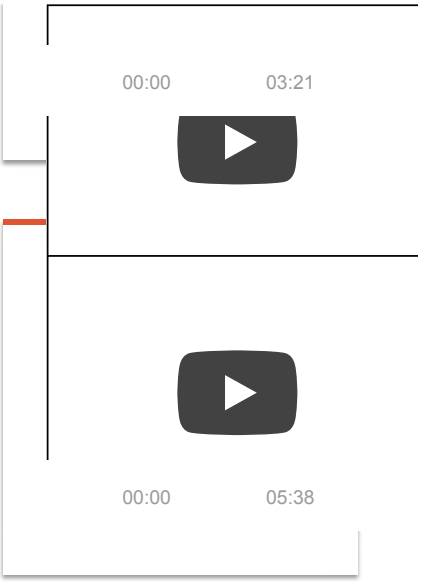
00:00
03:21

00:00
05:38

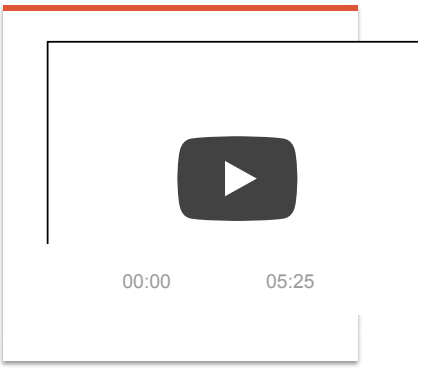
00:00
05:25


00:00
05:02


00:00
09:31

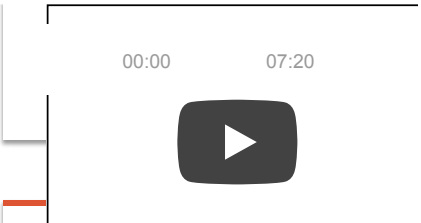

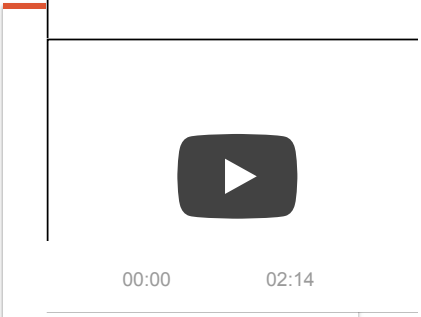

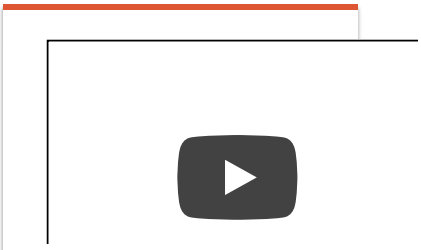



Iscriviti

PER ISCRIVERVI AL CANALE UFFICIALE YOUTUBE DI SMS NEWS QUOTIDIANO,

DOVE TROVERETE TANTE INTERVISTE E CONTRIBUTI

https://www.youtube.com/channel/UCtB-GU9xoypvb2LAvHusWdw

TRADUCI

Seleziona lingua

Powered by Google Traduttore

www.steradiodj.it



La tua pubblicità su Sms News – SpettacoloMusica Sport Quotidiano online!

Per info o partnership Contattaci: smsnews@tiscali.it

STATISTICHE DEL BLOG

- 485.255 hits

AIUTIAMO VINCENZA SICARI

Per firmare la petizione: https://t.co/47LTVp1hsX



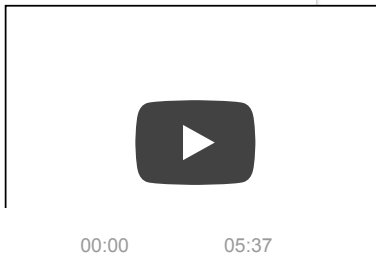

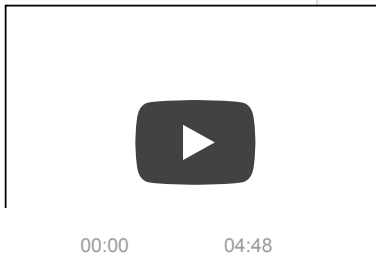


00:00
07:20

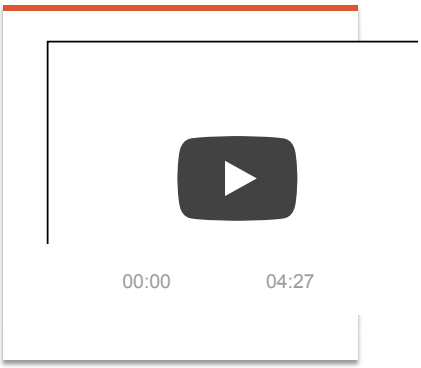
00:00
04:27


00:00
07:30


00:00
08:49


00:00
05:48

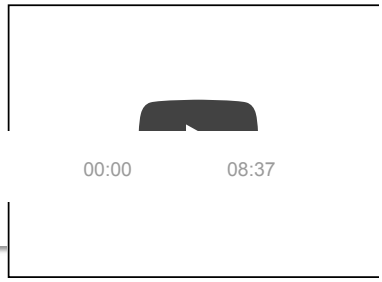



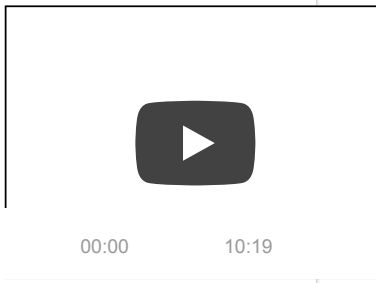

amazon.it
Oltre
8 milioni di prodotti
Scopri

https://www.amazon.it/?tag=spettacolomus-21&linkCode=ez

SONDAGGIO: QUAL E' IL VOSTRO DISCO ITALIANO PREFERITO DEL 2018? (Pol Closed)

VALERIO SCANU - DIECI
35.77% (431

MARCO MENGONI - ATLANTICO
24.48% (295

RAF E UMBERTO TOZZI - RAF TO
6.06% (73

GIORGIA - POP HEART
2.41% (29

ERMAL META - NON ABBIAMO A
2.41% (29

LAURA PAUSINI - FATTI SENTIRE
2.07% (25

EROS RAMAZZOTTI - VITA CE N'E
1.66% (20

ULTIMO - PETER PAN
1.41% (17

CARMEN FERRERI - LA COMPLIC
1.33% (16

ALESSANDRA AMOROSO - 10
1.08% (13

MANESKIN - IL BALLO DELLA VIT
1.08% (13

RAFFAELLA CARRA' - OGNI VOLT
CHE E ' NATALE
1.08% (13

LIBERTE' - LOREDANA BERTE'
0.91% (11

NOEMI - LA LUNA **0.91%** (11

MINA - MAEBA **0.83%** (10

EMMA MARRONE - ESSERE QUI
0.75% (9

ANDREA BOCELLI - SI'
0.75% (9

THEGIORNALISTI - LOVE

0.58% (7

ELISA - DIARI APERTI **0.58%** (7

CRISTINA D'AVENA - DUETS FOR
0.58% (7

IRAMA - GIOVANI **0.58%** (7

BABY K - ICONA **0.58%** (7

EINAR - EINAR **0.58%** (7

CARMEN CONSOLI - ECO DI SIRE
0.58% (7

EMMA MUSCAT - MOMENTS
0.5% (6

LO STATO SOCIALE - PRIMATI
0.5% (6

ANNALISA - BYE BYE **0.5%** (6

ENRICO NIGIOTTI - CENERENTO
0.41% (5

DOMINO - MALIKA AYANE
0.41% (5

BENJI & FEDE - SIAMO SOLO NO
0.41% (5

FABRIZIO MORO - PAROLE, RUM
ANNI
0.41% (5

BIONDO - EGO **0.41%** (5

ALESSIO BERNABEI - SENZA FILT
0.33% (4

NICCOLO' AGLIARDI - RESTO
0.33% (4

IRENE GRANDI E PASTIS -
LUNGOVIAGGIO

0.33% (4

TIROMANCINO - FINO A QUI
0.33% (4

MR RAIN - BUTTERFLY EFFECT 2
0.33% (4

SUBSONICA - 8 **0.33%** (4

ROBERTO VECCHIONI - L'INFINI
0.33% (4

BOOMDABASH - BARRACUDA
0.33% (4

FRANCESCA MICHIELIN - 2640
0.33% (4

SHEL SHAPIRO- MAURIZIO VANI - LOVE AND PEACE
0.25% (3

DARK POLO GANG - TRAP LOVE
0.25% (3

CAPAREZZA - PRISONER 709 LIV
0.25% (3

RICCARDO SINIGALLIA - CUORE
0.25% (3

ZIC - FACEVA CALDO **0.25%** (3

VEGAS JONES - BELLARIA
0.25% (3

OH, LIVE! - JOVANOTTI
0.25% (3

SFERA EBBASTA - ROCKSTAR
0.25% (3

ANTONELLO VENDITTI - SOTTO SEGNO DEI PESCI
0.17% (2

PIOTTA - INTERNO 7 **0.17%** (2

GUE' PEQUENO - SINATRA
0.17% (2

SALMO - PLAYLIST **0.17%** (2

CLAUDIO BAGLIONI - 50 AL CEN
0.17% (2

LUCA CARBONI - SPUTNIK
0.17% (2

MAX GAZZE' - ALCHEMAYA
0.17% (2

ARTU' - VOLA, ALE! **0.17%** (2

THOMAS - THOMAS 18 EDITION
0.17% (2

IL PAGANTE - PANINARO 2.0
0.08% (1

EMIS KILLA - SUPEREROE
0.08% (1

SHADE - TRUMAN **0.08%** (1

CAPO PLAZA - 20 **0.08%** (1

CARL BRAVE - NOTTI BRAVE
0.08% (1

ERNIA - 68 **0.08%** (1

CALCUTTA - EVERGREEN
0.08% (1

COEZ - FACCIO UN CASINO
0.08% (1

GEMITAIZ - DAVIDE **0.08%** (1

DECIBEL - L'ANTICRISTO
0.08% (1

BRIGA - CHE COSA CI SIAMO FA
0.08% (1

Total Votes: **1,205**

Mi piace 0 Condividi

Tweet

Comments (0)

Create Your Own Poll

SMS NEWS

SpettacoloMusicaSport quotidiano nazionale

Reg. Tribunale di Como – Reg. Stampa n. 5/2017

Copyright SpettacoloMusicaSport – Sms News Quotidiano

Chiamamicittà.it

l'informazione online di Rimini e Provincia







commerciantirimini.it



Dal 1959 progettiamo ed installiamo impianti elettrici, termoidraulici e da fonti rinnovabili. Soluzioni chiavi in mano, dall'Audit energetico alla realizzazione e manutenzione.

www.fllifranchini.com•info@fllifranchini.com • Tel. 0541 796311

Riminese a Sanremo alla scoperta di nuovi talenti

27 Gen 2019 / Redazione

Eventi Cultura e Spettacoli



Non si esibiranno sotto i riflettori dell'Ariston, ma a San Remo ci andranno comunque. Ognuno con le sue speranze, i suoi sogni e quel chiodo fisso che, da sempre, accomuna tutti i cantanti: essere scritturati da una major e finire finalmente sulla cover di un cd.
Loro sono i concorrenti di SanRemo NewTalent, il contest più prestigioso per gli artisti italiani emergenti, quelli che sulle tavole dell'Ariston, un giorno, potrebbero arrivarci davvero.
Reclutati, uno per uno, da scuole di musica, talent scout collegati, concorsi minori, audizioni territoriali e audizioni online, provengono da tutte le regioni italiane, interpretano ogni tipologia di genere musicale e hanno dagli 11 ai 61 anni.
Il prossimo 6, 7, 8 e 9 febbraio, nella sala audizione di Casa Sanremo, saranno ascoltati e recensiti da una giuria di critici musicali, presieduta dal Maestro Vince Tempera, autentico mostro sacro della musica d'autore, scelto da Quentin Tarantino per la colonna sonora di "Kill Bill – Volume 1" e autore, tra gli altri, della leggendaria sigla di "Ufo Robot".
Per questa sesta edizione del contest, accanto a Devis Paganelli ci sarà un'altra artista di fama nazionale, l'indimenticata Maria Teresa Ruta che, da tanti anni, collabora ai progetti artistici del manager riminese con l'obiettivo di scoprire le voci emergenti della musica contemporanea.

In giuria, non a caso, siederà anche suo marito, il noto produttore musicale Roberto Zappulla, oltre ad Alba Cosentino, giornalista e critico musicale della redazione dei settimanali 'In Famiglia' e 'Di Tutto', diretti da Luca Arnaù.
La finale del talent – che sarà trasmessa sulla piattaforma Sky – è in programma il 9 febbraio nella Sala Centrale di Casa Sanremo nell'area dedicata alle emittenti radiofoniche nazionali che, durante la settimana sanremese, trasmettono no-stop dalla capitale della musica.

Emilia Romagna
Martedì, 29 Gennaio

meteo.it



BOLOGNA

Min 0° Max 5°
0 mm
4%
Poco nuvoloso
Vento debole

NOTTE | MATTINA
POMERIGGIO | SERA
PROSSIMI GIORNI

ULTIMI ARTICOLI



TUTTI GLI ARTICOLI



I Giorni della Merla non risparmiano il Riminese, neve e pioggia tutta la settimana

ULTIMA ORA
ATTUALITÀ





Alla finalissima, nelle vesti di special-guest, parteciperà anche Arianna Luzi, vincitrice dell'ultima edizione di SanRemo NewTalent che, nell'occasione, presenterà in anteprima il suo brano appena inciso. "*SanRemo New Talent* – spiega il patron Devis Paganelli – *è una vetrina di grandissimo prestigio perché riunisce oltre una settantina di cantanti che, nel corso dell'anno, sono stati selezionati tra migliaia di candidati. Noi non promettiamo la celebrità, ma offriamo agli artisti delle opportunità serie sottoponendoli al giudizio di una giuria tecnica di altissima e comprovata qualità. Negli anni, tante star della musica contemporanea sono passati da questo contest e l'auspicio è di trovare, anche in questa edizione, il cantante in grado con la sua voce di segnare la storia della musica d'autore* ".

50 anni
ambach
COMENDA
MARENO
LAINOX
Miele PROFESSIONAL
ASSOGI
50 anni di esperienza innovativa e vincente
nella realizzazione di grandi impianti per cucine, lavanderie, pizzerie, gelaterie, celle frigorifere e impianti di aspirazione
Di Ghionno

27 Gen 2019



Miramare: incendio nella notte distrugge un bar in via Marconi

ULTIMA ORA CRONACA

27 Gen 2019



Fidanzata su Facebook arriva a Rimini e finisce segregata

ULTIMA ORA CRONACA

27 Gen 2019



Rimini, Augeo: oggi "Sorcinelli incontra Sorcinelli"

EVENTI CULTURA E SPETTACOLI

27 Gen 2019



Sicurezza e questura. Santi replica ai sindaci di centrodestra e grillini

ULTIMA ORA POLITICA

27 Gen 2019



Rimini, camion in fiamme in A 14 e autostrada chiusa, il video



(https://www.primapaginatrapani.it/images/2019/01/WhatsApp-Image-2019-01-27-at-13.46.15.jpeg)

La Giovane Cantante Busetana Giusy Candela A Sanremo New Talent

27 Gen 2019

Twitter Facebook Google + Stumble linkedin Pinterest

Si terrà come di consueto a **Casa Sanremo**, la finalissima nazionale Winter 2019 di **Sanremo Newtalent**, il concorso canoro nazionale più seguito dai talenti emergenti. Anche quest'anno a prendere parte alla manifestazione ci sarà la



(https://www.primapaginatrapani.it?pasID=MTgwMDU=&pasZONE=NDE0Mw==)





Privacy & Cookies Policy

giovane cantante busetana **Giusy Candela.**

Saranno soltanto cento artisti che si esibiranno alle Audizioni Nazionali Dirette organizzate da CastingUfficiali.it il 6, 7 e 8 Febbraio 2019 a Casa Sanremo, nella Sala Melograno, allestita per l'occasione a vero e proprio studio televisivo.

In Giuria l'eccezionale presenza del **Maestro Vince Tempera** quale Presidente, con la partecipazione straordinaria di **Maria Teresa Ruta** e la presenza speciale del produttore artistico **Roberto Zapp**. Il tutto sotto il coordinamento di Devis Paganelli, la regia generale di**Alex Leardini** e la conduzione di **Gianluca Nasi**, presentatore dei grandi eventi Are Communication International.

Giusy, ha partecipato anche lo scorso anno alla kermesse canora ed è stata invitata a prendere parte anche alla versione estiva della manifestazione. A Rimini, infatti, si è svolge, ogni anno, Sanremo New Talent Summer dove i coach preparano gli artisti presenti, per scalare i "gradini" del successo. Giusy Candela ha 12 anni, studia canto all'Accademia Origami di Trapani diretta da Katia Oddo e a Sanremo New Talent porterà il brano **"La sera dei miracoli"**, un classico del grande Lucio Dalla con un arrangiamento personale.

In bocca al lupo, Giusy!

TAGS buseto Palizzolo (https://www.primapaginatrapani.it/tag/buseto-palizzolo/) cantante (https://www.primapaginatrapani.it/tag/cantante/) Giusy Candela (https://www.primapaginatrapani.it/tag/giusy-candela/) kermesse canora (https://www.primapaginatrapani.it/tag/kermesse-canora/) sanremo new talent (https://www.primapaginatrapani.it/tag/sanremo-new-talent/)

Articolo Precedente :
Il derby è ancora granata. Trapani batte Siracusa 2-1

Prossimo Articolo :
Il centro studi Mad diventa centro pilota "Hiit Ballet" per la regione Sicilia

Articoli Simili



Trapani, il comune lavora ad un progetto di marketing turistico (https://www.primapaginatrapani.it/trapani-il-comune-lavora-ad-un-progetto-di-marketing-turistico/)

Redazione (Https://Www.Primapaginatrapani.It/Profile/Xanderpalma/) 14 Nov 2018

"Il Comune di Trapani, facendo tesoro dei contributi e stimoli



"Stiamo Lavorando Per Il Bando E Per Le Nuove Tratte Aeree". Parla Elena Ferraro Del Cda Airgest (https://www.primapaginatrapani.it/stiamo-lavorando-bando-le-nuove-tratte-aeree-parla-elena-ferraro-del-cda-airgest/)

Redazione (Https://Www.Primapaginatra



Mafia, I dettagli della confisca di beni agli eredi dell'ex proprietario della Valtur, Carmelo Patti. (https://www.primapaginatrapani.it/mafia-i-dettagli-della-confisca-di-beni-agli-eredi-dellex-proprietario-della-valtur-carmelo-patti/)

Redazione (Https://Www.Primapaginatra

Prima Pagina TV



PRIMA NEWS, 28 GENNAIO, II EDIZIONE (Https://Www.Primapaginatrapani.It/Prima-News-28-Gennaio-Ii-Edizione/)

Redazione (Https://Www.Primapaginatrapani.It/Profile/Piombo/) 28 Gen 2019



VIDEO, PRIMA NEWS, 28 GENNAIO, I EDIZIONE (Https://Www.Primapaginatrapani.It/2video-Prima-News-28-Gennaio-I-Edizione/)

Redazione (Https://Www.Primapaginatrapani.It/Profile/Piombo/) 28 Gen 2019





Prima Pagina TV

Trapani, Si Lancia Da Un Viadotto Alto 35 Metri E Rimane Illesa (Https://Www.Primapaginatrapani.It/Trapani-Si-Lancia-Da-Un-Viadotto-Alto-35-Metri-E-Rimane-Illesa/)

Privacy & Cookies Policy

Ilenia Cafagno tra i talenti di «Sanremo Young»

Diano, domani al Cineforum il film su Colette

Festival di Sanremo, Premio alla carriera a Pino Daniele

Sanremo intitola una via al "Grande Torino"

Vuole rinforzi il carcere d'Imperia. È superaffollato e con pochi agenti

Festival, Baglioni è arrivato. Mercoledì riceverà in Consiglio il premio Amico di Sanremo

Al Palafiori una giuria di cento ragazzi



La giuria dei ragazzi di Radioimmaginaria davanti al teatro Ariston

CONDIVIDI

SCOPRI TOP NEWS

DANIELA BORGHI
SANREMO

Pubblicato il 27/01/2019
Ultima modifica il 26/01/2019 alle ore 20:12

Festival: ieri il direttore artistico Claudio Baglioni ha fatto il suo ingresso al teatro Ariston. Per la prima volta, quest'anno, ha partecipato alle prove. Ha incontrato il sindaco Alberto Biancheri, che mercoledì, alle 19, lo premierà in Consiglio comunale: riceverà la targa di Amico di Sanremo.

PUBBLICITÀ

IMPERIA E SANREMO

Mercato dei fiori: il fatturato aumenta ma diminuiscono gli addetti ai lavori
GIANNI MICALETTO

Crescentini, Arisa e Nino D'Angelo - Piazzetta già in formato Festival
DANIELA BORGHI

Operazioni sospette: indagine sul Miramare di Sanremo
PAOLO ISAIA

VIDEO CONSIGLIATI

Juventus regina di Piazza Affari nel 2018! Impara ad investire sul Made in Italy!
Marketing Vici

Francesco Guccini va ad Auschwitz

Questo drone da 99 € è l'invenzione più sorprendente del 2018
DroneX Pro

“Trovata la tomba di Cleopatra”: la rivelazione dell’archeologo Hawass

Contenuti Sponsorizzati da Taboola

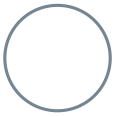

Il primo cittadino l’aveva annunciato nella conferenza stampa di presentazione della kermesse canora. E così, dopo Carlo Conti, anche Baglioni sarà insignito del riconoscimento della città dei fiori. Ieri è arrivata anche Virginia Raffaele. La giornata di prove ha visto impegnati, tra gli altri, Shade, Irama, Giovanni Caccamo, Patty Pravo e Ultimo.

Nell’era delle fake news, supporta La Stampa e l’informazione di qualità

Sarà un Festival aperto anche agli adolescenti: a Casa Sanremo una giuria di cento teenager da tutta Italia decreterà il suo vincitore. L’inaugurazione di Casa Sanremo è prevista per domenica 3 febbraio, alle 18, al Palafiori. Tra le tante novità della 12a edizione c’è il coinvolgimento della Giuria degli adolescenti (100 teenager tra gli 11 e i 22 anni) organizzata da Radioimmaginaria: si sono «ribattezzati» Stonati. Decreteranno il proprio vincitore del Festival, assegnando un premio speciale. Il progetto è nato dalla collaborazione tra Casa Sanremo e la radio web animata da adolescenti, da anni è presente nella città dei fiori, durante la settimana del Festival. Il quartier generale dei ragazzi sarà al Palafiori. In occasione della finale, 30 minuti prima della proclamazione ufficiale, annunceranno il vincitore e consegneranno il proprio premio. Ad essere premiati anche i giurati: tre, estratti a sorte, avranno modo di incontrare il loro cantante preferito del Festival.

Intanto, sul fronte degli ospiti, si è aggiunto il nome di Serena Rossi: l’interprete del film «Io sono Mia», che aveva fatto tappa anche a Sanremo, per girare alcune scene, dovrebbe salire sul palco per intonare, insieme a Baglioni, «Almeno tu nell’universo», che la Mia Martini portò al Festival nel 1989, esattamente 30 anni fa, vincendo il Premio della critica.

Il giovane pugliese Gabriele Laghezza scelto tra i protagonisti di Sanremo 2019 presso “Casa Sanremo”

27 gennaio 2019



Gabriele Laghezza

SANREMO – Continua lo slalom tra la Musica per Gabriele Laghezza, giovane brindisino di Carovigno, impegnato a regalare emozioni con la sua voce graffiante.

Dal 5 al 9 Febbraio, durante i giorni del Festival si esibirà su un emozionante palco allestito presso “Casa Sanremo” ad un passo dai Big.



Ogni sera prima e dopo il Festival, Campioni ed emergenti si alternano in strepitose performance. Il tutto si svolge in concomitanza con il Festival della Canzone Italiana presso il Palafiori di Sanremo a 100 metri dal Teatro Ariston, e vi partecipano interpreti e cantautori selezionati a livello Nazionale tra cui Gabriele.



“Ritorno a Sanremo dopo un anno” – dice il giovane Gabriele. “Nel 2018 è stata la mia prima esperienza presso ‘CASA SANREMO’ e quest’anno ci ritorno dopo aver superato le selezioni. Un’emozione unica direi, perché mi confronto con tanti altri cantanti emergenti e professionisti. L’anno scorso ho avuto l’onore di esibirmi davanti a Mario Biondi, Alex Britti e tanti altri….”.

Gabriele si esibirà con un bellissimo brano di Pierdavide Carone, concorrente del Festival nel 2012 ed eliminato quest'anno da Claudio Baglioni.


Gabriele Laghezza

Da "Casa Sanremo" passano tutti i concorrenti del Festival. Una vera vetrina musicale riconosciuta e che offre l'opportunità ai giovani talenti di farsi conoscere e ascoltare dagli operatori del settore (musicisti, autori e produttori).

Gabriele è presente in tanti eventi anche al femminile infatti la sua voce diventa strumento di cura e di aggregazione attraverso la partecipazione di noti volti del Cinema e della Televisione Italiana "tutta al femminile" del progetto "Obiettivo NO VIOLENCE" che è diventato un valido sistema di aiuto per supportare le donne deboli senza coraggio di denunciare. Un grido di aiuto che passa dalla MUSICA e che guarisce dalla violenza raggiungendo la libertà e la dignità di essere prima ancora che Donna, essere umano.


Gianni Morandi e Gabriele Laghezza

Lui si reputa un appassionato del mondo dello spettacolo, infatti oltre ad esibirsi come cantante in numerosi eventi televisivi e non, è presente in diverse Fiction di un certo calibro, una delle tante "IL PARADISO DELLE SIGNORE", nota fiction in onda su Rai uno.





RIMINITODAY

Un riminese nel backstage di Sanremo, alla scoperta di nuovi talenti

Il prossimo 6, 7, 8 e 9 febbraio, nella sala audizione di Casa Sanremo, saranno ascoltati e recensiti da una giuria di critici musicali, presieduta dal Maestro Vince Tempera

Redazione

27 gennaio 2019 12:29



Non si esibiranno sotto i riflettori dell'Ariston, ma a San Remo ci andranno comunque. Ognuno con le sue speranze, i suoi sogni e quel chiodo fisso che, da sempre, accomuna tutti i cantanti: essere scritturati da una major e finire finalmente sulla cover di un cd. Loro sono i concorrenti di SanRemo NewTalent, il contest per gli artisti italiani emergenti, quelli che sulle tavole dell'Ariston, un giorno, potrebbero arrivarci davvero. Reclutati, uno per uno, da scuole di musica, talent scout collegati, concorsi minori, audizioni territoriali e audizioni online, provengono da tutte le regioni italiane, interpretano ogni tipologia di genere musicale e hanno dagli 11 ai 61 anni.

Il prossimo 6, 7, 8 e 9 febbraio, nella sala audizione di Casa Sanremo, saranno ascoltati e recensiti da una giuria di critici musicali, presieduta dal Maestro Vince Tempera, autentico mostro sacro della musica d'autore, scelto da Tarantino per la colonna sonora di "Kill Bill – Volume 1" e autore, tra gli altri, della leggendaria sigla di "Ufo Robot". Per questa sesta edizione del contest, accanto al talent scout riminese Devis Paganelli ci sarà un'altra artista di fama nazionale, Maria Teresa Ruta che, da tanti anni, collabora ai progetti artistici del manager riminese con l'obiettivo di scoprire le voci emergenti della musica contemporanea.

In giuria, non a caso, siederà anche suo marito, il noto produttore musicale Roberto Zappulla, oltre ad Alba Cosentino, giornalista e critico musicale della redazione dei settimanali 'In Famiglia' e 'Di Tutto', diretti da Luca Arnaù.
La finale del talent – che sarà trasmessa sulla piattaforma Sky - è in programma il 9 febbraio nella Sala Centrale di Casa Sanremo nell'area dedicata alle emittenti radiofoniche nazionali che, durante la settimana sanremese, trasmettono no-stop dalla capitale della musica. Alla finalissima, nelle vesti di special-guest, parteciperà anche Arianna Luzi, vincitrice dell'ultima edizione di SanRemo NewTalent che, nell'occasione, presenterà in anteprima il suo brano appena inciso.

"SanRemo New Talent – spiega il patron Devis Paganelli – è una vetrina di grandissimo prestigio perché riunisce oltre una settantina di cantanti che, nel corso dell'anno, sono stati selezionati tra migliaia di candidati. Noi non promettiamo la celebrità, ma offriamo agli artisti delle opportunità serie sottoponendoli al giudizio di una giuria tecnica di altissima e comprovata qualità. Negli anni, tante star della musica contemporanea sono passati da questo contest e l'auspicio è di trovare, anche in questa edizione, il cantante in grado con la sua voce di segnare la storia della musica d'autore".

I più letti della settimana

Il "re dello zucchero" ritrovato cadavere in un albergo di Rimini

Coffeetek

Tennis Sanremo 1897 By Il Galeone
Cucina tipica:
specialità pesce, pasta fatta in casa, pizzeria, dolci di produzione propria

Cutellè F.lli
Corso Garibaldi 134
SANREMO

AUTO 3 S.p.A. Fiat Abarth Alfa Romeo Jeep Lancia Fiat Professional
Cerca la tua prossima auto

SANREMO news.it
le parole che valgono, le notizie che restano
COMPRO ORO

RENAULT
Passion for life
GALLO & DANY AUTOMOBILI
VENTIMIGLIA 0184 298106 ARMA DI TAGGIA 0184 475335 BORDIGHERA 0184 262524

E.G. Edilizia Generale
Geometra Vincenzo Galasso

CHE TEMPO FA

ADESSO 8°C

MER 30 1.1°C 5.9°C

GIO 31 0.0°C 6.6°C

@Datameteo.com

EVENTI | 27 gennaio 2019, 17:08

Sanremo: il 9 febbraio (ore 15.45) a 'Casa Sanremo' verrà presentato il libro 'Portami Lassù' della cuneese Cristina Giordana

0 Consiglia

La storia di Luca Borgoni è una storia vera. Ed è una storia clamorosa. Una di quelle storie che hanno una tale energia interiore da continuare anche quando finiscono. Non a caso sua mamma Cristina l'ha scritta usando la prima persona di Luca.



STYLE CAR AUTOCARROZZERIA

DIAMANTI RUBINI ZAFFIRI
COMPRO ORO

Merlino PUBBLICITÀ
OGGETTI PUBBLICITARI ETICHETTE

CANNABIS STORE AMSTERDAM SANREMO

BCC Banca di Caraglio
La tua banca nelle tue mani

DOMENICO BERTERO GIOIELLIERE

PROGETTIAMO ED ARREDIAMO IL TUO LOCALE

Sanremonews.it
Mi piace questa Pagina 37.519 "M
Piace a 6 amici

Schesir BIO
dal 17 gennaio al 13 febbraio
SCHESIR BIO 0,89 €/cad.
PetStore CONAD
ARMA DI TAGGIA

Certificazione senza Glutine
Antichi Sapori
A Terzorio la tua oasi di paradiso con Antichi Sapori

RISERVA BIANCA
LIMONE PIEMONTE

TSG TIPOGRAFIA SAN GIUSEPPE

Verrà presentato il 9 febbraio alle 15.45 al 'Ivan Graziani Daniele Theatre' all'interno di 'Casa Sanremo' durante il Festival, il libro di Cristina Giordana 'Portami Lassù'. Il libro narra di Luca Borgoni, 22enne che, mentre stava per laurearsi ed entrare in quella fase della vita in cui ogni giorno si è meno 'ragazzi' e più 'uomini', l'8 luglio 2017 si avventurò su per il Cervino, in Valle d'Aosta.

"Era una bella giornata ed era cominciata alla grande. Finì nel peggiore dei modi. Mentre mi issavo su per una parete verticale, le mie mani mancarono la presa. Che volete che vi dica? Andai su e non tornai indietro. Però mettete via i fazzoletti, questa non è una storia lacrimevole. Non mi importa niente di commuovervi e roba simile, la vita è troppo breve per prenderla per il verso sbagliato".

La storia di Luca Borgoni è una storia vera. Ed è una storia clamorosa. Una di quelle storie che hanno una tale energia interiore da continuare anche quando finiscono. Non a caso sua mamma Cristina l'ha scritta usando la prima persona di Luca. Suo figlio aveva talento per lo sport e una grande passione: la montagna. A piedi, di corsa, in cordata, con le pelli di foca, in snowboard. Nei rifugi, al fuoco dei bivacchi, vento in faccia sui crinali più esposti. Luca passava gran parte del suo tempo libero a sfidare i monti, la sua palestra naturale e inimitabile.

Durante l'incidente sul Cervino si stava allenando per un nuovo, esaltante obiettivo: la scalata del Dhaulagiri, una delle vette che guardano noncuranti il mondo da oltre ottomila metri d'altezza. Ma l'incidente sembrava aver messo fine a tutto. A quel punto, una serie di coincidenze e di segni che sembrano provenire da un'altra dimensione fanno scattare un'impresa nell'impresa: portare una foto di Luca sulla vetta del Dhaulagiri. Realizzare il suo sogno. Chiudere il cerchio di una vita spezzata. Nello stesso anno, un'eroica staffetta di scalatori ha portato una sua foto sulla vetta tanto agognata, avvolgendola in una sciarpa tibetana.

Cristina Giordana (Cuneo, 1965) è la mamma di Luca Borgoni deceduto sul Monte Cervino nel luglio 2017. Diplomata in pianoforte, laureata in Scienze Naturali, ha discusso, suo malgrado, la tesi del figlio Luca alla Facoltà di Scienze Biologiche il 21 luglio 2017. Insegna Matematica e Scienze e vive a Cuneo con il marito Vittorio e la figlia Giulia. L'autrice parlerà del libro con la giornalista Barbara Pasqua (gruppo More News).

Redazione

CRAGNOLINI SANREMO

Ligure Vending distributori automatici

RUBRICHE

IL PUNTO DI CLAUDIO PORCHIA
FESTIVAL DI SANREMO
APPUNTI DI LIBERESO
RISTORANTI PONENTE & COSTA AZZURRA
GOURMET
CLUB TENCO
FASHION
CINEMA
METEO
L'OROSCOPO DI CORINNE
4Zampe CANI
4Zampe GATTI
4Zampe ADOTTATI
4Zampe PERSI E TROVATI
MONDO DI POESIE
ISTITUTO COMPRENSIVO SANREMO CENTRO LEVANTE
UNITRE SANREMO
COLDIRETTI INFORMA
SR INKIESTE
IN&OUT
#FONDATASULLAVORO
LA VERA STORIA DI OSCAR RAFONE
INFERMIERE E SALUTE
DICA 33
CONFARTIGIANATO INFORMA
LA DOMENICA CON FATA ZUCCHINA
#SHOPPINGEXPERIENCE
IL SENTIERO D'ORIENTE
GUARDIA COSTIERA - MARE SICURO
AMBIENTE E NATURA
VITA DA MAMMA
GALLERY
MULTIMEDIA

CERCA NEL WEB

Cerca

Google

ACCADEVA UN ANNO FA



POLITICA

Taggia: il bando per le spiagge libere attrezzate si fa più vicino, discussione in consiglio sulle novità introdotte da Regione Liguria



IN BREVE

lunedì 28 gennaio

Ventimiglia: riunione di programma per il circolo Culturale "Grazia Deledda"
(h. 20:27)



Festival di Sanremo: tra i super ospiti ci sarà anche Ligabue, oggi in città per le prove all'Ariston (Foto e Video)
(h. 17:45)



Casa Siae: al Festival di Sanremo dal 5 al 9 febbraio un luogo di incontro e confronto per la musica italiana
(h. 14:57)



'Cantando Sanremo for the world': premio alla carriera per Ramon e Martin Bruno della 'Pasta fresca Morena'
(h. 14:50)



Camporosso: grande partecipazione alla Festa Occitana al Palabigauda con i Lou Tapage
(h. 12:47)



Imperia: al Museo di Arte Contemporanea torna l'iniziativa 'Artedì' e il progetto 'Edumaci'
(h. 12:35)



Ventimiglia: proseguono domani gli incontri culturali all'Antiquarium dell'area archeologica di Albintimilium
(h. 12:28)



#Sanremo2019: il Comune e Claudio Baglioni attribuiscono a Pino Daniele il 'Premio alla Carriera'
(h. 12:18)



Diano Marina: dal 9 febbraio al Palazzo del Parco la mostra "Rito e realtà" di Marina Vargas
(h. 11:26)



Il cantautore materano Micheal Colucci presenta il singolo “L’armonia del cosmo” a Casa Sanremo 2019

27 gennaio, 2019 11:28 | MUSICA (HTTP://WWW.SASSILIVE.IT/MATERA/CULTURA-E-SPETTACOLI/MUSICA-CULTURA-E-SPETTACOLI/)

E’ pronto il singolo di esordio di Michael Colucci, cantante materano che proviene da un lungo percorso di studio musicale e che ha partecipato a numerosi concerti, serate, concorsi, girando in lungo e in largo. Micheal Colucci sarà protagonista anche a Casa Sanremo con il suo esplosivo inedito dal titolo “L’armonia del cosmo”. Un sound che abbraccia il pop, rock rivisitato in chiave del tutto personale.. un lavoro minuzioso e attentamente curato con la collaborazione dell’Accademia Music Stone di Matera di cui è allievo.
Un testo autobiografico poiché dichiara Colucci “non riesco a concepire un testo se non è ispirato a qualcosa che ho vissuto sulla mia pelle, la musica rimane un mezzo di trasmissione delle emozioni tra le persone. Insomma un artista a tutto tondo, un emergente che promuove e condivide l’arte”.

Nella foto Micheal Colucci



Impostazione dei cookie

AGRITURISMO CASCINA BULLONA

FIORELLA RUBINO SALE FINO AL -70%

AGRITURISMO CASCINA BULLONA

OGGI AL CINEMA

CHE TEMPO FA

ADESSO 2.7°C

MAR 29 1.2°C 6.3°C

MER 30 1.2°C 3.1°C

@Datameteo.com

CERCO LAVORO

LEGGI & DIRITTI

il tuo EVENTO IN DIRETTA STREAMING

L'Oroscopo Di Corinne

collaboriamo con: ticinonotizie

RUBRICHE

FESTIVAL DI SANREMO
Gallery
24 TV
Cronache del passato
Oggi al cinema
Meteo
Oroscopo
Cerco lavoro
Leggi & Diritti
Associazioni

FESTIVAL DI SANREMO | 27 gennaio 2019, 18:19

Verso il #Festival: 8 giorni all'inaugurazione di 'Casa Sanremo', come sarà? Interviste a Vincenzo Russolillo e Mauro Marino (Video)

8 Consiglia

Domenica 3 febbraio a tagliare il nastro, accanto al patron Vincenzo Russolillo, Presidente Gruppo Eventi, ed a Mauro Marino ci sarà una madrina d'eccezione: Roberta Morise, volto di punta della trasmissione di Rai 2 con 'I Fatti Vostri'



E' fissata per domenica 3 febbraio alle 18 l'inaugurazione della dodicesima edizione di 'Casa Sanremo Vitality's'. Anche quest'anno, durante la settimana del Festival, il Palafiori si trasformerà nel centro nevralgico della città dei fiori, accogliendo i protagonisti della kermesse musicale e televisiva più importante d'Italia.

A tagliare il nastro, accanto al patron Vincenzo Russolillo, Presidente Gruppo Eventi, ed a Mauro Marino ci sarà una madrina d'eccezione: Roberta Morise, volto di punta della trasmissione di Rai 2 con 'I Fatti Vostri' e il Maestro orafo Michele Affidato, la cui arte è rinomata in tutto il mondo. Nel corso degli anni, Casa Sanremo si è affermata come uno dei più importanti punti di aggregazione per artisti e addetti ai lavori, attraverso incontri mirati con il pubblico, esclusive rassegne e ospitando trasmissioni televisive, nel rispetto dell'idea condivisa nel 2008 da

Vigevano24 Mi piace questa Pagina 2657 "Mi

Di' che ti piace prima di tutti i tuoi amici

TRATTORIA PONTEVECCHIO
TRATTORIA IL SAGRATO
A MEZZOGIORNO POSSIBILITÀ DI MENÙ FISSO.
SI ACCETTANO BUONI PASTO.
VIA ISONZO 42, PONTEVECCHIO, MAGENTA (MI)
TELEFONO: 02.97290582
E-MAIL: INFO@TRATTORIAILSAGRATO.IT

Dacia Sandero
Scopr

IN BREVE

lunedì 28 gennaio

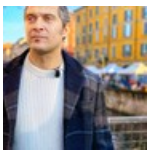

Festival di Sanremo: potrebbe essere Claudio Santamaria il quarto del 'Quartetto Cetra' annunciato da Baglioni *(h. 15:50)*

venerdì 25 gennaio



#Sanremo2019: conferma oggi dal Tg1, tra i superospiti ci sarà anche Antonello Venditti *(h. 18:45)*



#Sanremo2019: Enrico Ruggeri dopo l'incidente "400 metri di

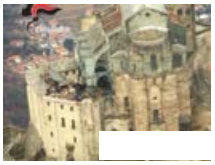

Attualità

Dopo l'incendio sopralluogo alla Sacra di San Michele - IL VIDEO



Economia

Stop alle bollette telefoniche da 28 giorni, ma scattano gli aumenti sui rinnovi mensili

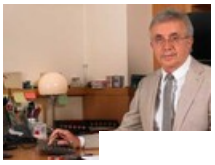

Attualità

Caos Pd, parla Garbarini: "Amareggiato, danno politico gravissimo per la sinistra"

Leggi tutte le notizie

Vincenzo Russolillo e Mauro Marino.





Un appuntamento ormai classico, che non può più essere considerato una collaterale: *"E' nata come una idea collaterale* - evidenzia il patron **Russolillo** - *ed ora vive di suoi contenuti e siamo felici che abbia ottenuto dal pubblico la sua consacrazione"*. Come è andato il 'Tour'? *"1.500 ragazzi iscritti in tutta Italia, attraverso il nostro portale con 20 tappe che hanno portato 100 ragazzi a Sanremo, per scegliere 10 finalisti che si esibiranno durante la settimana del Festival ed opportunità di lavoro per iniziare seriamente questa professione"*. Quali le novità di 'Casa Sanremo' di quest'anno: *"Sicuramente nella riorganizzazione degli spazi e dei contenuti all'interno. Avremo 300 eventi, suddivisi in 5 teatri all'interno del Palafiori. Aremo voce ad una fascia di giovani che ascoltano ogni giorno musica, ovvero i 'millenials' di Radio Immaginaria che ascolteranno il Festival e decreteranno il loro vincitore"*. Come vede i prossimi 10 anni di 'Casa Sanremo? *"E' importante che ci si adegui alle necessità dei fruitori e dei partner. Il Palafiori è la casa naturale ma è anche diventata piccola, ma credo che il progetto abbia bisogno di evoluzioni e consolidamento sul territorio, fondamentale per farla crescere"*.

Mauro Marino, che ha sempre affiancato Vincenzo Russolillo nell'organizzazione di 'Casa Sanremo' conferma il successo anche per quest'anno: *"Abbiamo raddoppiato in tutti i sensi e, anche se gli anni passano, siamo davvero felici per l'aumento delle adesioni. In più, con queste Masterclass diamo un'opportunità ai giovani, il cui livello sembra buono"*. Nonostante i molti 'talent' il successo di 'Casa Sanremo Tour' conferma che ce ne è sempre più bisogno: *"Noi siamo stati tra i primi a portare Sanremo in giro per l'Italia. Noi abbiamo sempre creduto che il Festival non deve bruciarsi in 5 giorni ma vivere tutto l'anno. Ci sono tanti cantanti che hanno bisogno di dare ed altri che, dopo i talenti si perdono per strada. Noi ci rivolgiamo a chi vuole fare musica e speriamo di poter dar loro una buona opportunità"*. Come sarà il Festival 'bis' di Baglioni? *"Sarà sicuramente un buon Festival perché Baglioni è stato bravo anche stavolta, mettendo insieme artisti che accontentano tutti. Sono contento, da conduttore di Radio Italia, che non ci siano ospiti stranieri. Anche perché abbiamo tanti artisti italiani famosi in tutto il Mondo, senza dimenticare le moltissime canzoni italiane. Bravo Baglioni"*.

Si riconfermano, durante la settimana del Festival, i principali appuntamenti: Writers, il salotto in cui gli autori incontrano i lettori; Casa Sanremo per il Sociale, uno spazio interamente dedicato alle iniziative di

testa coda... evidentemente non era il momento"
(h. 18:38)



#Sanremo2019: testa coda sulla A10 per Enrico Ruggeri ieri sera nella zona di Savona, per fortuna nessun ferito
(h. 11:43)



giovedì 24 gennaio

#Sanremo2019: biglietti esauriti per il Festival, intanto i cantanti continuano ad infiammare la città
(h. 13:03)



martedì 13 febbraio

Sanremo: il futuro del Festival è fuori dall'Ariston. Sarlo: "Teatro glorioso ma sottodimensionato per le esigenze della Rai"
(h. 12:43)



lunedì 12 febbraio

#Sanremo2018: grande successo per le notti festivaliere al Victory Morgana Bay (Foto)
(h. 15:25)



Sanremo: citati da Lo Stato Sociale, gli operai Fiat si sono presentati al Festival, ma per loro scattano denuncia e foglio di via
(h. 15:21)



Sanremo: per il Festival un tutto esaurito 'sulla fiducia' che ha fatto bene anche ai comuni vicini. Ora c'è grande attesa per 'Sanremo Young'
(h. 13:23)



#Sanremodaldivano, il commento "finale"- di Emanuela Arcidiacono
(h. 12:17)



Leggi le ultime di: FESTIVAL DI SANREMO

responsabilità sociale che vedranno dialogare pubblico e privato in un'alchimia perfetta. Nello stesso contesto, particolare attenzione sarà rivolta a "Musica contro le mafie", Unicef , Never Give Up sino ad arrivare ai Campus formativi, primo fra tutti l'ormai tradizionale incontro rivolto

alle scuole liguri a cura della Polizia di Stato. Non mancheranno gli educational, gli showcooking e il format televisivo "l'Italia in Vetrina" con i prodotti selezionati da FofòFerriere e Dispensa Italiana. Tra i momenti più attesi, la consegna del premio destinato alle case discografiche e ai loro artisti: i Soundies Awards, giunti alla quarta edizione, saranno consegnati venerdì 8 febbraio nella Sala Ivan Graziani.

Gli spazi del Palafiori, oltre 7mila metri quadrati, si arricchiranno di un'area dedicata allo show business: il "Corporate Hub", ex sala museale, che quest'anno sarà intitolata all'indimenticato Pepi Morgia. Ancora top-secret il resto del programma che il patron Vincenzo Russolillo sta ultimando in questi giorni, dove non mancheranno sorprese destinate a superare il già eccellente riscontro ottenuto lo scorso anno: 78mila presenze, 370 eventi, 150 ore di attività e ben 9000 pass vip consegnati.

Carlo Alessi

Ti potrebbero interessare anche:

AD AD AD

Nissan Navara N-Guard
Tuo con leasing da € 329/mese - TAN 3,99% TAEG 5,23%

Classic 781 Boot Choco...
Classic 781 Boot Choco Suede è uno stivaletto Made In Italy realizzato in Pelle Scamosc...

Vanity Fair
Clicca e scopri la classifica delle 50 donne più belle degli ultimi 100 anni!

Beccato con due chili ...
Beccato con due chili di droga nel giaccone

#Festival2019: ecco ...
#Festival2019: ecco come sarà nel dettaglio la kermesse canora, Baglioni "Continueremo il ...

#Festival2019: ecco ...
#Festival2019: ecco come sarà nel dettaglio la kermesse canora, Baglioni "Continueremo il ...


Lavorare con gli animali
Ann. corsicef.it


Il Festival al Casinò di Sanremo:...
vigevano24.it


Banche sconvolte, è trapelato
Ann. Akaspar SpA


'Casa Sanremo' come Interv
vigevano


Facile regolazione di glicemia
Ann. DiabetesNoMore


Clinica Beato Matteo Vigevano: "Il...
vigevano24.it


Vigevano: Sorgerà in corso Novara...
vigevano24.it


#Fest da qu a sab
vigevano

Eventi (http://www.areamediapress.it/category/eventi/)

In Evidenza (http://www.areamediapress.it/category/evidenza/)

Casa Sanremo, il Festival apre agli adolescenti

28/01/2019 Redazione (http://www.areamediapress.it/author/admin/)



Tra le tante novità della dodicesima edizione di Casa Sanremo, che verrà inaugurata dal patron Vincenzo Russolillo domenica 3 febbraio alle ore 18 al Palafiori di Sanremo, c'è il coinvolgimento della Giuria degli Adolescenti, una giuria di 100 teenager di età compresa tra gli 11 e i 22 anni organizzata da Radioimmaginaria. Per sentirsi "fuori dal coro" si sono dati il nome di "Stonati". La giuria decreterà il proprio vincitore del Festival della canzone italiana, assegnando un premio speciale. Il progetto è nato dalla collaborazione tra Casa Sanremo e la radio web animata da adolescenti, che da anni è presente nella Città dei fiori, durante la settimana del Festival, per raccontare la kermesse dal punto di vista dei ragazzi.

All'interno della sala "Pepi Morgia", una giuria di 100 adolescenti, collegati in diretta da diverse città d'Italia, commenterà le performance dei cantanti in gara e stilerà ogni sera la propria classifica. L'ultima serata, 30 minuti prima

Il personaggio

(http://www.areamediapress.it/2019/01 alpinista-ligure-ad-aver-scalato-leverest mondo/)

Il personaggio (http://www.areamediapress.

In Evidenza (http://www.areamediapress.it/c

Lorenzo Gariano, il primo alpinist l'Everest e le cime più alte del mo (http://www.areamediapress.it/20 gariano-il-primo-alpinista-ligure-a e-le-cime-piu-alte-del-mondo/)

26/01/2019 **Redazione (http://www.arean**

Periscopio

(http://www.areamediapress.it/2019/01 candidate-ad-entrare-nel-patrimonio-de

In Evidenza (http://www.areamediapress.it/c

Periscopio (http://www.areamediapress.it/ca

della proclamazione ufficiale, annuncerà il cantante vincitore secondo gli adolescenti, detti “Stonati”, e consegnerà il proprio premio, firmato dal maestro orafo Michele Affidato, che realizza molti altri riconoscimenti legati alla kermesse canora più importante d’Italia.

Ad essere premiati saranno anche i giurati: tre di loro, estratti a sorte, avranno modo di incontrare il loro cantante preferito tra quelli presenti al Festival.

“Un’iniziativa – commenta Vincenzo Russolillo – che mira al coinvolgimento dei più giovani, tradizionalmente considerati lontani o poco interessati al Festival. Le nuove generazioni, che rappresentano una fetta importante dei fruitori di musica leggera, potranno, finalmente, dire la loro attraverso la giuria selezionata da **Radioimmaginaria”.**

A Casa Sanremo, oltre al quartier generale della Sala “Pepi Morgia”, i ragazzi gestiranno anche “Astro Radio”, una suggestiva postazione radio dalla forma di astronave e la tradizionale maratona radiofonica (venerdì 8 e sabato 9) nel corso della quale interviste e performance di giovani artisti riempiranno le giornate in attesa del Festival.

Per poter entrare a far parte della Giuria degli Adolescenti, basta registrarsi a questo link http://radioimmaginaria.it/sanremo (http://radioimmaginaria.it/sanremo).

Casa Sanremo, nel corso degli anni, si è affermata come uno dei più importanti punti di aggregazione per artisti e addetti ai lavori, attraverso incontri mirati con il pubblico, esclusive rassegne e ospitando trasmissioni televisive, nel rispetto dell’idea condivisa nel 2008 da Vincenzo Russolillo e Mauro Marino. Opportunità di promozione e visibilità sono garantite dalla presenza dei numerosi ospiti del jetset discografico, dai cantanti, i produttori, i giornalisti e le televisioni che costantemente e quotidianamente saranno testimoni del più importante evento musicale italiano: il Festival di Sanremo.

Radioimmaginaria, fondata nel 2012 a Castel Guelfo (Bo), è la prima radio in Europa fatta, diretta e condotta da adolescenti (11-17 anni), con stazioni in Italia e Europa. Il network conta i 310 ragazzi e 42 redazioni: le trasmissioni sono in diretta e in podcast su web e mobile, in italiano, inglese, francese, albanese e spagnolo. Il 10% degli ascolti, oltre alla fruizione in podcast e in diretta, viene da USA, UK, Canada e Germania.

Oltre alla presenza al festival di Sanremo, **Radioimmaginaria è in onda dal lunedì al sabato su Zelig Tv.** Dal 2015 Radioimmaginaria organizza la “Teen Parade, il lavoro spiegato dagli adolescenti”, una manifestazione per parlare delle problematiche del lavoro, di bullismo e musica, sostenuta dal Ministero del Lavoro e delle politiche Sociali e da INPS.

Condividi la notizia

(https://wa.me/?text=Casa%20Sanremo%20Radioimmaginaria%20Festival%20Sanremo%20adolescenti%20http%3A%2F%2Fwww.areamediapress.it%2F2019%2F01%2F25%2Fcasa-) (https://www.instagram.com/)

Tags: adolescenti (http://www.areamediapress.it/tag/adolescenti/), astroradio (http://www.areamediapress.it/tag/astroradio/), canzoni (http://www.areamediapress.it/tag/canzoni/), casa sanremo (http://www.areamediapress.it/tag/casa-sanremo/), festival di sanremo (http://www.areamediapress.it/tag/festival-di-sanremo/), radioimmaginaria (http://www.areamediapress.it/tag/radioimmaginaria/), sanremo (http://www.areamediapress.it/tag/sanremo/)

Le Alpi marittime candidate ad er dell’Unesco (http://www.areamed alpi-marittime-candidate-ad-entra dellunesco/)

25/01/2019 **Redazione (http://www.arean**

(http://www.areamediapress.it/tag/casa-sanremo/), Festival di Sanremo (http://www.areamediapress.it/tag/festival-di-sanremo/), giuria (http://www.areamediapress.it/tag/giuria/), inps (http://www.areamediapress.it/tag/inps/), Mauro marino (http://www.areamediapress.it/tag/mauro-marino/), Michele affidato (http://www.areamediapress.it/tag/michele-affidato/), Ministero del lavoro (http://www.areamediapress.it/tag/ministero-del-lavoro/), palafiori sanremo (http://www.areamediapress.it/tag/palafiori-sanremo/), Pepi morgia (http://www.areamediapress.it/tag/pepi-morgia/), radio immaginaria (http://www.areamediapress.it/tag/radio-immaginaria/), Ragazzi (http://www.areamediapress.it/tag/ragazzi/), Vincenzo russolillo (http://www.areamediapress.it/tag/vincenzo-russolillo/), Zelig tv (http://www.areamediapress.it/tag/zelig-tv/)

Precedente

“East Side” , il birrificio di classe nel cuore dell’Italia (http://www.areamediapress.it/2019/01/27/east-side-il-birrificio-di-classe-nel-cuore-dellitalia/)

Prossimo

Torna “GolosItalia”, a Brescia tutte le novità per la ristorazione professionale (http://www.areamediapress.it/2019/01/28/torna-golositalia-a-brescia-tutte-le-novita-per-la-ristorazione-professionale/)

(http://www.areamediapress.it/2019/01/28/torna-golositalia-a-brescia-tutte-le-novita-per-la-ristorazione-professionale/)

Food & Wine (http://www.areamediapress.it/category/foodewine/)

In Evidenza (http://www.areamediapress.it/category/evidenza/)

Torna “GolosItalia”, a Brescia tutte le novità per la ristorazione professionale (http://www.areamediapress.it/2019/01/28/torna-golositalia-a-brescia-tutte-le-novita-per-la-ristorazione-professionale/)

28/01/2019 **Redazione (http://www.areamediapress.it/author/admin/)**

(http://www.areamediapress.it/2019/01/28/casa-sanremo-il-festival-apre-agli-adolescenti/)

Eventi (http://www.areamediapress.it/category/eventi/)

In Evidenza (http://www.areamediapress.it/category/evidenza/)

Casa Sanremo, il Festival apre agli adolescenti (http://www.areamediapress.it/2019/01/28/casa-sanremo-il-festival-apre-agli-adolescenti/)

28/01/2019 **Redazione (http://www.areamediapress.it/author/admin/)**

(http://www.areamediapress.it/2019/01/27/quando-la-luna-centra-il-canestro/)

Attualità (http://www.areamediapress.it/category/attualit

Quando la Luna centra il canestro (http://www.areamediapress.it/2019/01/27/quando-la-luna-centra-il-canestro/)

27/01/2019 **Redazione (http://www.areamediapress.it/author/admin/)**

(http://www.areamediapress.it/2019/01/27/east-side-il-birrificio-di-classe-nel-cuore-dellitalia/)

Food & Wine (http://www.areamediapress.it/category/foodewine/)

In Evidenza (http://www.areamediapress.it/category/evidenza/)

“East Side” , il birrificio di classe nel cuore dell’Italia (http://www.areamediapress.it/2019/01/27/east-side-il-birrificio-di-classe-nel-cuore-dellitalia/)

27/01/2019 **Redazione (http://www.areamediapress.it/author/admin/)**

(http://www.areamediapress.it/2019/01/27/ligabue-pronto-per-il-suo-start-tour-2019/)

Eventi (http://www.areamediapress.it/category/eventi/)

In Evidenza (http://www.areamediapress.it/category/evidenza/)

Ligabue pronto per il suo Start tour 2019 (http://www.areamediapress.it/2019/01/27/ligabue-pronto-per-il-suo-start-tour-2019/)

27/01/2019 **Redazione (http://www.areamediapress.it/author/admin/)**

Chi siamo

Areamediapress.it è realizzato unicamente su supporto informatico e diffuso unicamente per via telematica senza aver fatto domanda di provvidenze… Leggi tutto (http://www.areamediapress.it/areamediapress-2/)

AreaMediaPress

Testata giornalistica in attesa di registrazione
Direttore responsabile: Giò Barbera
Cordero Editore Genova
Via Galliano, 24r 16153 Genova
Partita .I.V.A. / Codice Fiscale: 02370510998.

Contatti

redazione@areamediapress.it (mailto:redazione@areamediapress.it)

(https://www.facebook.com/areamediapress.it/) (https://twitter.com/areamediapress) (https://www.instagram.com/areamediapress/) (https://www.youtube.com/channel/UCQx5iV4CRLge3Q-83R5lTUw) (https://plus.google.com/u/0/116333999680398979724) (https://flipboard.com/@gibarbera2019/areamediapress-0upjobiiy)

(https://www.facebook.com/inliberta)

(http://www.inliberta.it)



(http://ad.c-web.it/click?i=117800)

Sanremo 2019: le anticipazioni in vista del Festival

Sarah Fiorilli (http://www.inliberta.it/author/sarah-fiorilli/)

28 Gennaio 2019

Cinema e TV (http://www.inliberta.it/category/cultura-spettacolo/c29-cinema-e-tv/), HomePage (http://www.inliberta.it/category/homepage/), Musica (http://www.inliberta.it/category/cultura-spettacolo/c30-musica/)



I cookie ci aiutano ad offrirti un servizio migliore. Utilizzando il nostro sito accetti l'uso dei cookie. Leggi di più () Ok

InLibertà... Mi Piace!

Mi piace 3423

Powered by cookie-script.com (//cookie-script.com)

(http

(https://www.facebook.com/inliberta)

Tra meno di una settimana avrà inizio il **Festival della canzone italiana** giunto alla sua sessantanovesima edizione.

Il Festival e i conduttori

La trasmissione andrà in onda **dal 5 al 9 febbraio** in prima serata su Rai1 – in diretta in eurovisione dal Teatro Ariston – e sarà condotta per il secondo anno consecutivo dal cantautore **Claudio Baglioni**.

Ad accompagnarlo nelle cinque serate dedicate alla musica italiana ci saranno **Claudio Bisio** e **Virginia Raffaele** – entrambi famosi per il loro genio comico. **Rocco Papaleo**, invece, è stato scelto per condurre il **Dopofestival 2019**.

Il **Festival di Sanremo** è uno degli eventi televisivi più importanti del nostro Paese oltre ad essere uno dei più chiacchierati. Milioni di spettatori lo attendono ogni anno per poter commentare gli **ospiti**, i **look** degli artisti e soprattutto le **canzoni in gara**. Le chiacchiere e le – sempre presenti – polemiche che si protraggono oltre la trasmissione contribuiscono a renderlo uno degli appuntamenti più attesi ogni anno.

Le polemiche già scoppiate

Anche quest'anno, a farla da padrone, sono state le **polemiche sui compensi** che saranno percepiti dai tre conduttori dell'evento canoro. Claudio Baglioni per il Festival di Sanremo 2019 guadagnerà 700mila euro. Claudio Bisio 450mila euro. Virginia Raffaele 350mila euro. È il Corriere della Sera a confermare le indiscrezioni.

In difesa dei conduttori è intervenuto **Fiorello** con un post su Instagram: "Perché i giornali e la gente si indignano con i conduttori e non ci si indigna allo stesso modo verso i delinquenti che rapinano, per quelli che non pagano le tasse o per i politici che mangiano con le mazzette sulle opere pubbliche?"

Altra polemica che ha suscitato molto scalpore è stata quella del **botta e risposta** tra **Claudio Baglioni** e il ministro dell'interno **Matteo Salvini**. Il presentatore, infatti, durante la conferenza stampa ha usato delle parole molto dure nei confronti del governo che ha accusato di voler ricostruire muri. Il ruolo del festival di Sanremo di quest'anno sarà dunque, a detta di Baglioni, quello di creare un'armonia, in un paese "terribilmente disarmonico".

Il vicepremier **Matteo Salvini**, però, ha subito risposto via Twitter: "#Baglioni? Canta che ti passa, lascia che di sicurezza, immigrazione e

I cookie ci aiutano ad offrirti un servizio migliore. Utilizzando il nostro sito accetti l'uso dei cookie. Leggi di più () Ok
InLibertà... Mi Piace!
Mi piace 3423
Powered by cookie-script.com (//cookie-script.com)

(https://www.facebook.com/inliberta)

terrorismo si occupi chi ha il diritto e il dovere di farlo".

Secondo alcune indiscrezioni i due si sarebbero chiariti telefonicamente il 17 gennaio.

Il Festival si fa giovane

La sessantanovesima edizione del Festival avrà una giuria in più. Radioimmaginaria ha organizzato la **Giuria degli Adolescenti** – gli "Stonati" -, composta da 100 giovani tra gli 11 e i 22 anni. La giuria decreterà il suo vincitore e gli assegnerà un premio speciale. Una bella proposta nata dalla collaborazione tra Casa Sanremo e la giovane web radio che da anni assiste e dà il suo punto di vista sul Festival.

I super ospiti

Sul palco dell'Ariston saliranno tantissimi ospiti famosi. Alcuni nomi sono stati già confermati: **Andrea Bocelli** – si esibirà insieme al figlio-, **Elisa** e **Giorgia**, **Pippo Baudo** e **Fabio Rovazzi** – che a dicembre hanno condotto insieme Sanremo Giovani-, **Alessandra Amoroso**, **Antonello Venditti**, **Eros Ramazzotti** e **Luis Fonsi** – autore del tormentone – "Despacito".

Molte sono le voci non confermate su altri possibili ospiti: **Ed Sheeran**, **Ariana Grande**, **Laura Pausini**, **Fedez**, **Jovanotti**, **Luciano Ligabue** e il duo **Raf-Tozzi**.

Attenzione a **Rosario Fiorello** che non ha escluso un suo possibile ritorno al Festival come ospite – lo scorso anno fece raggiungere il picco più alto di ascolti di tutta l'edizione con 17 milioni di ascolti.

I cantanti e le canzoni in gara

I nomi degli artisti e delle canzoni in gara sono stati annunciati il 20 e il 21 dicembre durante la messa in onda di Sanremo Giovani.

Paola Turci con L'ultimo ostacolo
Simone Cristicchi con Abbi cura di me
The Zen Circuscon L'amore è una dittatura

Anna Tatangelo con Le nostre anime di notte
Loredana Bertè con Cosa ti aspetti da me
Irama con La ragazza col cuore di latta

Ultimo con I tuoi particolari
Nek con Mi farò trovare pronto
Motta con Dov'è l'Italia

Il Volo con Musica che resta
Ghemon con Rose viola
Einarcon Parole nuove

InLibertà... Mi Piace!
I cookie ci aiutano ad offrirti un servizio migliore. Utilizzando il nostro sito accetti l'uso dei cookie. Leggi di più () Ok
Mi piace 3423
Powered by cookie-script.com (//cookie-script.com)
(http

doremifasol.org
Claudio Baglioni Network News



Per Baglioni prove all'Ariston e targa "Amico di Sanremo"

Pubblicato da The Godfather | in Foto, In evidenza, Stampa | 28 Gennaio 2019 | 0 | 996 Visite





Per Baglioni le prove all'Ariston e la targa "Amico di Sanremo"

PUBBLICITÀ

Prenota ora >

generation easyJet

Sanremo – Con l'arrivo ieri sera del "capitano" Claudio Baglioni, direttore artistico e conduttore che ama giocare con il suo ruolo – quest'anno si è autodefinito anche "dirottatore artistico", per sottolineare la ricerca di strade che riflettano sempre di più il panorama attuale, e in continua evoluzione, della musica italiana – la macchina del Festival 2019 si appresta a entrare nella settimana in cui verranno messi a punto tutti i meccanismi e i passaggi delle cinque serate della gara, da martedì 5 a sabato 9 febbraio. Da domani, con una staffetta con i 24 cantanti – che ieri hanno terminato il primo giro di prove, e sono rientrati a casa: torneranno nei prossimi giorni –, saranno lo stesso Baglioni, affiancato da Claudio Bisio e Virginia Raffaele (arrivata anche lei ieri sera), a provare la conduzione dello spettacolo.

Quanto agli ospiti, ai confermati Antonello Venditti, Giorgia, Elisa, Andrea Bocelli con il figlio Matteo, si è aggiunta Alessandra Amoroso e non ci sarebbero più quasi dubbi sulla presenza di Luciano Ligabue, Marco Mengoni, Eros Ramazzotti, Umberto Tozzi e Raf; e rimane concreta l'ipotesi di Arianna Grande come ospite internazionale. Ancora, ci sarà l'attrice Serena Rossi, che il 12 febbraio comparirà su Raiuno come protagonista del film "Io sono Mia" interprentando il ruolo e la storia di Mia Martini, e che dovrebbe salire sul palco dell'Ariston per cantare, assieme a Claudio Baglioni, "Almeno tu nell'universo", con cui Mia partecipò alla gara esattamente 30 anni fa, nel 1989, vincendo il Premio della critica.

ULTIME FOTO INSERITE:



ACQUISTA ONLINE

- Amazon.IT
- Baglioni Shop
- Hotels Booking
- Hotels Trivago
- Hotels Venere
- ITunes Baglioni
- TicketOne
- Tickets Online
- Viaggi e Vacanze

amazon.it
Ora Amazon è anche .it





CLAUDIO BAGLIONI 50 ANNI AL CENTRO



Acquista ora il tuo biglietto su ticketone.it

SEGUICI ANCHE SU:

Recenti | Popolari | Commenti


Disco d'oro a raccolta Claudio Baglioni AL CENTRO
28 Gennaio 2019


#Sanremo2019 Spot Rai Baglioni, Raffaele, Bisio
28 Gennaio 2019


#Sanremo2019 a Pino Daniele il 'Premio alla Carriera'
28 Gennaio 2019


Per Baglioni prove all'Ariston e targa "Amico di Sanremo"
28 Gennaio 2019


#Sanremo2019 Un trampolino fra le nuvole sul palco
28 Gennaio 2019


27 Gennaio 2019 – Giornata della Memoria
27 Gennaio 2019

#Sanremo2019 Ospite Alessandra Amoroso

Ieri sera all'Ariston si è fatto vedere anche il sindaco Alberto Biancheri, per una chiacchierata con il manager di Baglioni, Ferdinando Salzano, e con il vicedirettore di Raiuno e uomo-Festival CLaudio Fasulo, nell'ambito di quei rapporti di collaborazione che sono fondamentali per Sanremo. Claudio Baglioni mercoledì sarà ospite alle 19 del Consiglio comunale, per una cerimonia straordinaria nella quale Biancheri e il presidente dell'assemblea consiliare, Alessandro Il Grande, gli consegneranno la targa di "Amico di Sanremo". Tra l'altro il sindaco spera sempre, come avvenuto l'anno scorso con la visita nella Pigna e in particolare nell'ex oratorio di Santa Brigida al fianco del cantautore sanremese Amedeo Grisi, che il direttore artistico accetti di partecipare a un analogo incontro pubblico ancora da definire.

Decollano anche le iniziative attorno al Festival. "Casa Sanremo" al Palafiori (sarà inaugurata domenica 3 febbraio alle 18) allestirà una "Giuria degli adolescenti": 100 ragazzi tra gli 11 e i 22 anni, organizzati da Radioimmaginaria, che si sono ironicamente dati il nome di "Stonati" e che voteranno decidendo un loro vincitore del Festival, cui verrà consegnato un premio firmato dal maestro orafo Michele Affidato. Ieri per "Casa Sanremo Tour" che ha visto sfidarsi centinaia di giovani aspiranti cantanti in giro per la penisola, è arrivato nella veste di insegnante il maestro Peppe Vessicchio, volto storico del Festival.








salta sulla vita .com
clicca qui
calendario 2019
gratuito

« Articolo Precedente
#Sanremo2019 Un trampolino fra le nuvole sul palco

Articolo Successivo »
#Sanremo2019 a Pino Daniele il 'Premio alla Carriera'

THE GODFATHER

The Godfather [Il Padrino] - Dietro questo nickname si cela il nostro fondatore e amministratore unico TONY ASSANTE, più grigio ma MAI domo. Il logo (lo chiedono in molti) è il simbolo dei FANS di Elvis Presley (Cercate il significato in rete).

LASCIA UN COMMENTO

Il tuo indirizzo email non verrà pubblicato.I campi obbligatori sono evidenziati *

Seleziona se vuoi essere avvertito di nuovi commenti

Nome *

Email *

Sito Web

Pubblica Commento

Questo sito usa Akismet per ridurre lo spam. Scopri come i tuoi dati vengono elaborati.


26 Gennaio 2019


#Sanremo2019 Baglioni fa il pieno di stelle
26 Gennaio 2019

Trova l'RC Auto più conveniente
assicuroweb.it

CLAUDIO BAGLIONI NEWS VIA MAIL

Ricevi, ogni sera, una em@il con tutte le news postate sul nostro sito. L'iscrizione è gratuita e potrai sempre cancellarti quando lo desideri.

Inserisci la tua email

Sottoscrivi

ULTIME FOTO INSERITE:

LINKS UTILI

EVENTI IN EVIDENZA

Questo sito utilizza cookie tecnici e, previo tuo consenso, cookie di profilazione, di terze parti, a scopi pubblicitari e per migliorare servizi ed esperienza dei lettori.
Per maggiori informazioni o negare il consenso, leggi l'informativa estesa. Se decidi di continuare la navigazione o chiudendo questo banner, invece, presti il consenso all'uso di tutti i cookie. OK Informativa estesa

Sanremo di Affidato premi 69/ma edizione





17:45 28 gennaio 2019- NEWS -

(ANSA) - CROTONE, 28 GEN - Sono stati presentati, nello show-room di Crotone, i premi realizzati dall'orafo Michele Affidato che saranno consegnati nel corso della 69/ma edizione del Festival della Canzone Italiana di Sanremo.

Tra le opere più importanti spicca il "Premio della Critica Mia Martini" che verrà assegnato nel teatro Ariston all'artista più votato dalla stampa specializzata. L'onorificenza consiste in una scultura formata da un leone che si poggia su una chiave di violino, con alla base una composizione di fiori.

Rappresentati i tre elementi portanti di Sanremo e del Festival.

Per Casa Sanremo sono stati realizzati i premi "Soundies Awards" destinati ai migliori videoclip dei big; il "Premio Giuria degli Adolescenti" che verrà attribuito da una giuria di 100 ragazzi impegnati a esprimere il proprio parere sulle canzoni in gara al Festival decretandone il loro vincitore e, infine, i premi "Musica contro le Mafie" che verranno consegnati da Rocco Mangiardi, testimone di giustizia di Lamezia Terme.

RIPRODUZIONE RISERVATA © Copyright ANSA



Sanremo 2019 news e anticipazioni | Cantanti | Canzoni | Ultime notizie

Tutto quello che c'è da sapere sul Festival della canzone italiana, in programma dal 5 al 9 febbraio dal teatro Ariston

Di Redazione TPI 28 Gen. 2019

5

Mi piace 5



AdChoices
FIORELLA RUBINO
SALE
FINO AL
-70%
ACQUISTA

n_source=tpi&utm_medium=referral&utm_content=thumbnails-e:Mid Article Thumbnails:)
ı_source=tpi&utm_medium=referral&utm_content=thumbnails-e:Mid Article Thumbnails:)

Dal Web

(https://www.jetcost.it/?utm_source=taboola&utm_medium=cpc&utm_content=Image_915_Texte_10&utm_campaign=HP_REGION_TO_DESK&utm_term=tpi)

Promozioni Ancona: ultime offerte voli da 23€ andata e ritorno

Jetcost.it

(https://www.jetcost.it/?utm_source=taboola&utm_medium=cpc&utm_content=Image_915_Texte_10&utm_campaign=HP_REGION_TO_DESK&utm_term=tpi)
(https://go.babbel.com/itamag-a212-20minutes-xx-xo-tb/default?utm_source=Taboola&utm_medium=CON&utm_campaign=XX_ITAALL_gIT_cXO_20MinPerDay&utm_term=tpi)

Una esperta di linguistica spiega come parlare una nuova lingua con solo 15 minuti di studio al giorno.

Babbel

(https://go.babbel.com/itamag-a212-20minutes-xx-xo-tb/default?utm_source=Taboola&utm_medium=CON&utm_campaign=XX_ITAALL_gIT_cXO_20MinPerDay&utm_term=tpi)
(https://ad.doubleclick.net/ddm/clk/435660642;238453747;o?utm_source=taboola&utm_medium=referral)

Configura il tuo Nuovo Opel Combo Cargo.

Opel

(https://ad.doubleclick.net/ddm/clk/435660642;238453747;o?utm_source=taboola&utm_medium=referral)

Sanremo 2019 news e anticipazioni | Cantanti | Canzoni | Ultime notizie

SANREMO 2019 NEWS – Dopo un anno di trepidante attesa, torna il Festival di Sanremo. L'edizione 2019 della manifestazione in onore della musica italiana, diretta **per il secondo anno consecutivo (https://www.tpi.it/2018/06/14/sanremo-2019-baglioni-direttore-artistico/)** da Claudio Baglioni, è in programma dal 5 al 9 febbraio. L'evento viene trasmesso in diretta dal **teatro Ariston (https://www.tpi.it/2019/01/04/teatro-ariston-sanremo/)** su Rai 1, in prima serata.

Ad affiancare Baglioni sul palco ci sono **Claudio Bisio (https://www.tpi.it/2019/01/14/claudio-bisio-carriera/)** e **Virginia Raffaele (https://www.tpi.it/2019/01/14/virginia-raffaele-carriera/)**.

Il Festival di Sanremo, che arriva quest'anno all'edizione numero 69, è di gran lunga l'evento musicale più importante del nostro Paese. Ma è anche uno dei più chiacchierati: milioni e milioni di spettatori rimangono letteralmente incollati davanti agli schermi per godersi le canzoni in gara, discutere sui look di **ospiti (https://www.tpi.it/2019/01/10/sanremo-2019-ospiti/)** e conduttori, confrontarsi sulle speranze dei singoli artisti in chiave radiofonica.



"Formazione" tra crescita e sapere

Insegnare ad imparare: ne discutono Miguel Benasayag e Maria Cristina Messa.

Promosso da Eni

Notizie (e immancabili polemiche) che si inseguono nella settimana sanremese e si protraggono per giorni e giorni, contribuendo a rendere il Festival uno degli appuntamenti più amati dalle famiglie italiane.

Nuova Polo

Scegli N
Futuro (
TAEG 5,

Sanremo 2019 | Ultime news

AGGIORNAMENTO 28 GENNAIO 2019 – Santamaria ospite della 69esima edizione del Festival di Sanremo – Tra gli ospiti anche Claudio Santamaria componente del "quartetto Cetra" in una delle serate, con Claudio Baglioni, Claudio Bisio e Virginia Raffaele. Già all'Ariston l'anno scorso con Claudia Pandolfi, Santamaria dovrebbe affiancare, almeno per una sera, il trio dei conduttori. **(QUI TUTTI I DETTAGLI) (https://www.tpi.it/2019/01/28/sanremo-2019-ospiti/)**

SANREMO 2019 NEWS – AGGIORNAMENTI 28 GENNAIO 2019 – Guccini contro Baglioni: "Nel 2018 esclusa dal Festival mia canzone sui migranti" – Continua a far discutere la polemica a distanza tra Baglioni e Salvini sul tema migranti. Stavolta, a prendere l'argomento è stato Francesco Guccini, che in un'intervista ha raccontato che lo scorso anno una sua canzone dal titolo "I migranti" è stata esclusa dal Festival. "Non so se è stato il compagno Baglioni o chi per lui. La cantava Enzo Iacchetti e l'ha anche cantata bene. Si vede che non è piaciuta", ha dichiarato il cantautore. **(QUI TUTTI I DETTAGLI) (https://www.tpi.it/2019/01/28/sanremo-2019-guccini-contro-baglioni/)**



Nuova Polo con anticipo 0

Ann. Volkswagen

Possibile l'omaggio a Mia Martini del duo Serena Rossi-Claudio Baglioni – Si aggiunge un nuovo nome alla lunga lista dei **papabili ospiti (https://www.tpi.it/2019/01/28/sanremo-2019-totonomi/)** di Sanremo 2019: quello di **Serena Rossi (https://www.tpi.it/2019/01/28/serena-rossi-carriera/)**, attrice, cantante e presentatrice che ha interpretato il delicato ruolo di **Mia Martini (https://www.tpi.it/2019/01/28/mia-martini-chi-era/)** nel film "**Io sono Mia (https://www.tpi.it/2019/01/28/io-sono-mia-film/)**", al cinema a metà gennaio e prossimamente anche in tv, su Rai 1.

Secondo un'indiscrezione di AdnKronos, infatti, Serena Rossi dovrebbe cantare, con **Claudio Baglioni (https://www.tpi.it/2019/01/14/claudio-baglioni-carriera/)**, la canzone "Almeno tu nell'universo", la stessa che Mia Martini portò al Festival di Sanremo nel 1989 (30 anni fa), aggiudicandosi il Premio della Critica. Un vero e proprio omaggio, dunque, a una delle voci più amate della musica italiana.



AGGIORNAMENTO 28 GENNAIO 2019 – Ecco chi si occupa della scenografia e del palco del Festival di Sanremo 2019 – Per l'edizione numero 69 della kermesse, il direttore artistico **Claudio Baglioni (https://www.tpi.it/2019/01/28/claudio-baglioni-carriera/)** ha voluto introdurre infatti importanti novità anche per quel che riguarda il palco. **(QUI TUTTI I DETTAGLI) (https://www.tpi.it/2019/01/28/sanremo-2019-scenografia/)**

AGGIORNAMENTO 27 GENNAIO 2019 – Radioimmaginaria: 100 teenager decreteranno il loro vincitore. Tra le novità della dodicesima edizione di Casa Sanremo – che verrà inaugurata dal patron Vincenzo Russolillo domenica 3 febbraio alle ore 18 al Palafiori di Sanremo – c'è il coinvolgimento della Giuria degli Adolescenti, una giuria di 100 teenagers tra gli 11 e i 22 anni organizzata da Radioimmaginaria, la radio fondata nel 2012 a Castel Guelfo in provincia di Bologna, la prima in Europa fatta, diretta e condotta da adolescenti, con stazioni in Italia e Europa.





Per sentirsi "fuori dal coro" si sono dati il nome di "Stonati". La giuria decreterà il proprio vincitore del Festival della canzone italiana, assegnando un premio speciale. Un progetto nato dalla collaborazione tra Casa Sanremo e la radio web animata da adolescenti, che da anni è presente nella Città dei fiori, durante la settimana del Festival per raccontare la kermesse dal punto di vista dei ragazzi.

SANREMO 2019 NEWS – AGGIORNAMENTI 26 GENNAIO 2019 – Confermata la presenza di Alessandra Amoroso tra gli ospiti – Arriva un'altra conferma ufficiale: tra gli ospiti di Sanremo 2019 ci sarà anche **Alessandra Amoroso**, che sale sul palco dell'Ariston per la terza volta, pur non avendo mai partecipato come cantante in gara. La cantante, vincitrice dell'ottava edizione di Amici, ha pubblicato ad ottobre "10", il suo sesto album in studio.

Leggi TPI senza più pubblicità **Iscriviti a TPI PLUS**

(https://www.tpi.it/plus/)

Tra i possibili ospiti spunta il nome di Ariana Grande – Tra indiscrezioni, conferme e smentite, uno dei temi più interessanti di questi giorni attorno all'ormai imminente 69esima edizione del Festival sono gli ospiti che calcheranno il palco dell'Ariston nel corso delle cinque serate. Alcuni sono già certi, come Antonello Venditti, Andrea Bocelli, Elisa e Giorgia. Non ufficiale ma probabile la presenza di Luciano Ligabue, Marco Mengoni, Eros Ramazzotti, Alessandra Amoroso e il duo formato da Raf e Umberto Tozzi.

Quello che al momento sembra mancare è, coma tradizione impone, il grande ospite internazionale. Nelle ultime ore si è fatto sempre più insistente il nome di Ariana Grande, artista che proprio durante i giorni del Festival pubblicherà il suo nuovo album. **(QUI TUTTI GLI OSPITI DI SANREMO 2019) (https://www.tpi.it/2019/01/25/sanremo-2019-ospiti/)**

AGGIORNAMENTI 25 GENNAIO 2019 – Paola Cortellesi: "Ho declinato l'invito" – Niente festival di Sanremo per Paola Cortellesi: "Avrei avuto molto piacere di raggiungere i miei amici sul palco di Sanremo – le sue parole all'AdnKronos -. Già qualche mese fa, quando il mio amico Claudio Baglioni mi aveva invitato a far parte della sua squadra, per impegni già presi, a malincuore, ho dovuto declinare la proposta". **(QUI LA NOTIZIA COMPLETA) (https://www.tpi.it/2019/01/25/sanremo-2019-paola-cortellesi/)**

Anna Tantangelo: "Sono all'ottavo Sanremo, ma mi sento come al primo" – Anna Tatangelo sta per affrontare il suo ottavo Festival di Sanremo nonostante abbia solo 32 anni. Otto Festival, ma quello che sta per partire le sembra il primo: "Ho messo parola su tutto – le sue parole a Il Giornale -. Adesso mi identifico fino in fondo in ciò che canto".



MUSICA

DI NICOLA STRAZZACAPA 28/01/2019 - 10:58

Devis Paganelli, un riminese a Sanremo a caccia di nuovi talenti

Il talent scout dirige il contest più prestigioso per gli artisti emergenti Giuria presieduta da Vince Tempera

Mi piace Piace a Matteo Persica ed altri 15.020.





RIMINI. Non si esibiranno sotto i riflettori dell'Ariston, ma a Sanremo ci andranno comunque. Ognuno con le sue speranze, i suoi sogni e quel chiodo fisso che, da sempre, accomuna tutti i cantanti: essere scritturati da una major e finire finalmente sulla cover di un cd. Loro sono i concorrenti di "Sanremo NewTalent", il contest più prestigioso per gli artisti italiani emergenti, quelli che sulle tavole dell'Ariston, un giorno, potrebbero arrivarci davvero e che alla regia ha un riminese purosangue (Devis Paganelli) e a Rimini vede andare in scena anche una pre-finale. Reclutati, uno per uno, da scuole di musica, talent scout collegati, concorsi minori, audizioni territoriali e audizioni online, la settantina di partecipanti proviene da tutte le regioni italiane, interpreta ogni tipologia di genere musicale e ha dagli 11 ai 61 anni. I prossimi 6, 7, 8 e 9 febbraio, nella sala audizione di Casa Sanremo, saranno ascoltati e recensiti proprio a ridosso del Festival da una giuria di critici musicali, presieduta dal Maestro Vince Tempera, autentico mostro sacro della musica d'autore, scelto da Quentin Tarantino per la colonna sonora di "Kill Bill – Volume 1" e autore, tra gli altri, della leggendaria sigla di "Ufo Robot" oltre che ottimo conoscitore del palco dell'Ariston.

La giuria

Per questa sesta edizione del contest, accanto a Devis Paganelli ci sarà un'altra artista di fama nazionale, Maria Teresa Ruta che, da tanti anni, collabora ai progetti artistici del manager riminese con l'obiettivo di scoprire le voci emergenti della musica contemporanea. In giuria, non a caso, siederà anche suo marito, il noto produttore musicale Roberto Zappulla, oltre ad Alba Cosentino, giornalista e critico musicale della redazione dei settimanali "In Famiglia" e "Di Tutto", diretti da Luca Arnaù. La finale del talent – che sarà trasmessa sulla piattaforma Sky al Canale 821- è in programma il 9 febbraio nella sala centrale di Casa Sanremo nell'area dedicata alle emittenti radiofoniche nazionali che, durante la settimana sanremese, trasmettono no-stop dalla capitale della musica. Alla finalissima, nelle vesti di special guest, parteciperà anche Arianna Luzi, vincitrice dell'ultima edizione di SanRemo NewTalent che, nell'occasione, presenterà in anteprima il suo brano appena inciso. «Sanremo New Talent – spiega il patron Devis Paganelli – è una vetrina di grandissimo prestigio perché riunisce oltre una settantina di cantanti che, nel corso dell'anno, sono stati selezionati tra migliaia di candidati. Noi non promettiamo la celebrità, ma offriamo agli artisti delle opportunità serie sottoponendoli al giudizio di una giuria tecnica di altissima e comprovata qualità. Negli anni, tante star della musica contemporanea sono passati da questo contest e l'auspicio è di trovare, anche in questa edizione, il cantante in grado con la sua voce di segnare la storia della musica d'autore».

Riproduzione riservata

LASCIA IL TUO COMMENTO >>



T-Roc con anticipo 0

Ann. volkswagen



Banca Cis, provvedimento giudiziario...

corriereromagna.it



Rifare il Bagno - Costi

Ann. preventivi.it



L'universo femminile raccontato sul...

corriereromagna.it



Essere privileg ricchi

corriereromag



Cmc Ra vertice ministe

corriereromag



Con pia vegeta giovan

corriereromag

Edicola digitale

Martedì 29 Gennaio



Sfoglia edizione

TOP NEWS





CESENA
Cesena, ferito e sanguinante urla frasi sconnesse in strada bloccando il traffico - VIDEO



FORLÌ
Forlì, incendio in casa di Vittorio Zanetti. L'ex calciatore del Cesena è morto



RIMINI
Il sindaco di Rimini spara a zero su prefetta e questore



IMOLA
Imola, l'ultimo saluto ai cani in ospedale prima di morire. Il web si commuove

CORRIERE TV



FORLI'

Caviro investe 6,5 milioni per il nuovo impianto di con...

Sanremo: La “Casa” del maestro orafo Michele Affidato…

Da **Fantapol News** - 28 Gennaio 2019

Anche quest’anno, e non è certo una novità, ma ormai una piacevolissima ed importante conferma, il maestro orafo Michele Affidato sarà fra i protagonisti della 69a edizione del Festival della canzone italiana di Sanremo.

Naturalmente attraverso le sue diverse creazioni, che anche in quest’occasione premieranno artisti ed ospiti di spicco del Festival e di Casa Sanremo.

Su tutti, lo splendido e significativo







Premio alla Critica “Mia Martini”, che verrà assegnato da giornalisti e critici musicali all’artista che più sarà votato dagli addetti ai lavori.

I premi realizzati da Affidato per questa edizione del Festival di Sanremo, sono stati presentati questa mattina presso il suo show-room in piazza Pitagora a Crotone.



Sanremo,di Affidato premi 69/ma edizione

Condividi con gli amici Invia agli amici



Sono stati presentati, nello show-room di Crotone, i premi realizzati dall'orafo Michele Affidato che saranno consegnati nel corso della 69/ma edizione del Festival della Canzone Italiana di Sanremo. Tra le opere più importanti spicca il "Premio della Critica Mia Martini" che verrà assegnato nel teatro Ariston all'artista più votato dalla stampa specializzata. L'onorificenza consiste in una scultura formata da un leone che si poggia su una chiave di violino, con alla base una composizione di fiori. Rappresentati i tre elementi portanti di Sanremo e del Festival. Per Casa Sanremo sono stati realizzati i premi "Soundies Awards" destinati ai migliori videoclip dei big; il "Premio Giuria degli Adolescenti" che verrà attribuito da una giuria di 100 ragazzi impegnati a esprimere il proprio parere sulle canzoni in gara al Festival decretandone il loro vincitore e, infine, i premi "Musica contro le Mafie" che verranno consegnati da Rocco Mangiardi, testimone di giustizia di Lamezia Terme.

ANSA | 28-01-2019 17:45

ARTICOLI CORRELATI

Biennale Internazionale per l'Incisione: domani martedì 29 gennaio una giuria popolare eleggerà il vincitore del Premio Acqui Terme 2019
Alessandria Oggi | 28-01-2019 19:47

Il Premio Acqui Storia e il Giorno del Ricordo
Settimanale L'Ancora | 28-01-2019 20:02

Al lavoro sulla 53edizione, con il coinvolgimento di tanti studenti della provincia di Savona
RSVN | 22-01-2019 10:16

Altre notizie



SPORT
Prandelli a Sky: 'Abbiamo qualità ma dobbiamo lavorare molto'
Accetta i marketing-cookies per visualizzare questo contenuto. "Facciamo fatica a scalare, ma i...
PianetaGenoa 1893.net | 28-01-2019 22:52



SPORT
Promossi Bocciati: Lazovic da tre punti, Criscito l'esperienza del capitano. Sanabria buona la prima. Genoa corsaro a Empoli
Accetta i marketing-cookies per visualizzare questo contenuto. Le pagelle di Empoli-Genoa 1-3 Radu...
PianetaGenoa 1893.net | 28-01-2019 22:47

Notizie più lette

1. **Prandelli a Sky: 'Abbiamo qualità ma dobbiamo lavorare molto'**
   PianetaGenoa 1893.net | 28-01-2019 22:52
2. **Promossi Bocciati: Lazovic da tre punti, Criscito l'esperienza del capitano. Sanabria buona la prima. Genoa corsaro a Empoli**
   PianetaGenoa 1893.net | 28-01-2019 22:47
3. **Il Genoa torna a essere vincente: a Empoli tre gol per tre punti risultati foto**
   Genova 24 | 28-01-2019 22:40
4. **Sanabria: 'Abbiamo giocato una grande partita su un campo difficile'**
   PianetaGenoa 1893.net | 28-01-2019 22:37
5. **Radu a Sky Sport: "Maggior concentrazione nella ripresa"**
   PianetaGenoa 1893.net | 28-01-2019 22:17

Temi caldi del momento

marketing cookies articolo via mail
altro fai clic ponte morandi
regione liguria comune di genova
sindaco marco bucci rivista idee
scienze umane bryce assessore regionale
sindaco di genova capoluogo ligure

Gli appuntamenti

In città e dintorni

Cosa ti serve

Info e numeri utili in cit

Genova

COMMISSARIATI DI PS MUSEI ANA
GUARDIA MEDICA POLIZIA MUNIC
AGENZIA DELLE ENTRATE PEDIA
FARMACIE UFFICI INPS CA

FARMACIE DI TURNO
oggi 29 Gennaio

Inserisci Indirizzo

TROVA



Fai acquisti convenienti scegliendo l' più vicino



Avventura o Commedia, s tuo film pref

IL GIORNALE DI CALABRIA

IL PRIMO QUOTIDIANO CALABRESE - Direttore: Giuseppe Soluri

LA TV CHE... TI ACCENDE sul CANALE 17

SANREMO, PRESENTATI I PREMI DI MICHELE AFFIDATO. SPICCA IL “MIA MARTINI” ASSEGNATO DALLA CRITICA (TG RTC)

28 GEN 2019



Sono stati presentati, presso lo show-room del maestro orafo Michele Affidato, i premi che verranno consegnati nel corso della settimana che animerà la 69esima edizione del Festival della Canzone Italiana. Tra le opere più importanti spicca il “Premio della Critica Mia Martini” che verrà assegnato nel teatro Ariston all’artista che verrà premiato appunto dalla critica. Un riconoscimento attribuito dalla stampa specializzata alla canzone e all’interprete che riscuoterà un giudizio positivo di qualità da parte di giornalisti e critici musicali. Il Premio Mia Martini consiste in una scultura formata da un leone che si poggia su una chiave di violino, con alla base una composizione di fiori. L’opera rappresenta tre elementi portanti del Festival: il leone ed i fiori come simbolo della citta ligure, mentre la chiave di violino rappresenta la musica. Ma il Maestro, come ormai da diversi anni, sarà presente anche al taglio del nastro di Casa Sanremo, l’hospitality del Festival. Alla serata inaugurale di domenica 3 febbraio,

CERCA ARTICOLO

Cerca articolo

PROVINCE

CATANZARO

CROTONE

VIBO VALENTIA

ULTIME NOTIZIE



Catar
most
"Solo
nati"
GENN

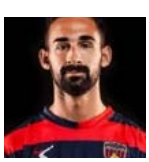

RTC
Cose
dei lu
Bent
GENN

Calci
Fede
punti
per la
GENN

parteciperanno il patron Vincenzo Russolillo, il sindaco di Sanremo Alberto Biancheri, la madrina Roberta Morise, volto noto della Rai, oltre che numerose autorità, giornalisti specializzati e addetti ai lavori. Per Casa Sanremo sono stati realizzati i premi “Soundies Awards” destinati ai migliori videoclip dei Big, il “Premio Giuria degli Adolescenti” tra le novità di quest’anno che verrà attribuito da una giuria di 100 ragazzi impegnati a esprimere il proprio parere sulle canzoni in gara al Festival decretandone il loro vincitore e, ancora, i premi “Musica contro le Mafie” che verranno consegnati da Rocco Mangiardi, testimone di giustizia di Lamezia Terme. A Casa Sanremo ci sarà inoltre uno spazio dedicato al sociale, con il convegno che anche quest’anno farà l’Unicef, di cui Affidato è ambasciatore. Grande attesa, anche per il “Gran Galà della Stampa”, ideato da Ilio Masprone, che si terrà nel Casinò di Sanremo. Un evento che vede la partecipazione di personaggi che hanno fatto la storia della musica italiana e degli addetti ai lavori che, nel corso degli anni, hanno dato il proprio contributo per far apprezzare la musica italiana in tutto il mondo. Durante la serata saranno assegnati il “Premio Numeri Uno – Città di Sanremo” ed i “Premi Dietro le Quinte”. Il Premio “Numeri Uno – Città di Sanremo”, che raffigura una Palma affiancata dal numero “1” nel quale sono stati incastonati un fiore in argento ed un topazio azzurro che simboleggiano i fiori ed il mare della città di Sanremo, quest’anno sarà assegnato ad un’artista che ha fatto la storia del Festival, vincendo ben tre edizioni: Iva Zanicchi. Negli anni scorsi il premio di Affidato è stato consegnato ad altri personaggi come Pippo Baudo, Al Bano, Tony Renis, Rita Pavone e Toto Cutugno. La giuria presieduta dalla giornalista Marinella Venegoni, ha deciso di assegnare il “Dietro le Quinte” a Tullia Brunetto (addetto stampa di molti artisti), Saturnino Celani (storico bassista di Jovanotti), Michele Torpedine (manager de Il Volo), Alfonso Signorini (Direttore di Chi) e Gianni Belfiore (80 testi por Iglesias). Durante la serata sarà consegnato anche il “Premio Mr. Blogger” che andrà a Giuseppe Candela. Altri importanti premi che da diversi anni Michele Affidato realizza sono quelli dell’Afi, “Associazione Fonografici Italiani” presieduta da Sergio Cerruti, che festeggia i 70 anni di attività. In passato sono stati tanti gli artisti premiati dall’Afi al Festival di Sanremo, quest’anno verrà assegnato un premio speciale alla Carriera a Peppino di Capri. Alla conferenza stampa, durante la quale sono state illustrate le opere dal maestro Affidato, erano presenti l’assessore alle Attività Produttive Sabrina Gentile in rappresentanza del Comune di Crotone, il Presidente della Camera di Commercio Alfio Pugliese, Giovanni Ferrarelli ed Antonio Casillo della Confcommercio e Gennaro De Rosa di Musica contro le Mafie.

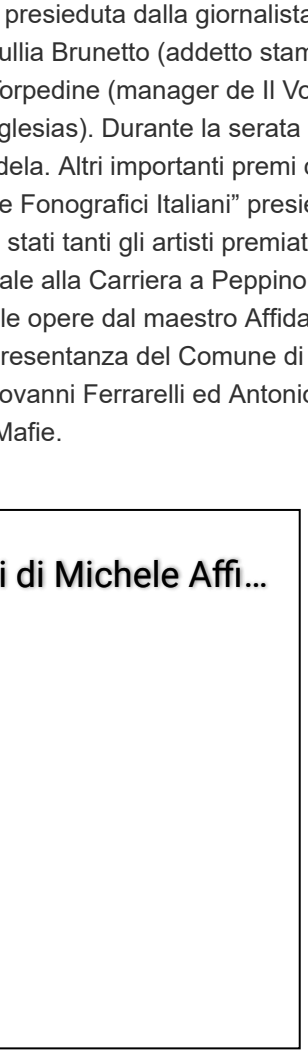

Download PDF
Mi piace Condividi Piace a 7 persone. Di' che ti piace prima di tutti i tuoi amici.

RELATED POSTS









gravinalife.it



Musica: "BANDagliocchi" in finale a "Casa Sanremo"

La gara canora si terrà al Palafiori in parallelo al Festival della canzone all'Ariston

GRAVINA - LUNEDÌ 28 GENNAIO 2019 17.26

Annunciati oggi i 10 finalisti di "Casa Sanremo Tour", la competizione parallela al Festival della Canzone Italiana che si tiene al Palafiori e dà la possibilità ai migliori artisti emergenti provenienti da tutto lo Stivale di calcare il palco insieme ai grandi big della musica. La formazione gravinese "Bandagliocchi" è tra i finalisti e nella prossima settimana si contende il primato.

Il gruppo è frutto di contaminazioni diverse grazie alla ricchezza dei vissuti dei 5 giovani componenti, tre gravinesi, un tarantino e un materano: Laura Gurrado cantante poliedrica dalla voce soul e *front-woman* vulcanica, Francesco Milillo cantante eclettico dalla voce black e front-man dinamico, Michele Montepeloso chitarrista e flamenchista, Lorenzo Semeraro tastierista dal "tocco di classe" e Lele D'Addario il batterista "nomade" ed energico.

Una vetrina eccellente, durante la settimana della kermesse canora, sognata e contesa da più di 1000 partecipanti, diventati 100 in semifinale e poi 10. I migliori sono stati scelti da una giuria di esperti come Stefano Senardi, Mauro Marino (conduttore di Radio Italia) e il maestro Beppe Vessicchio. Le selezioni si sono svolte in giro per l'Italia e poi la fase decisiva a Sanremo. Tra i migliori sono anche i "BANDagliocchi", a cui *GravinaLife* ha dedicato un articolo in occasione dell'uscita del loro videoclip, che si contenderanno il podio nella città dei fiori.

Dopo un weekend intenso di *masterclass* con maestri e docenti del mondo della musica, i BANDagliocchi hanno sognato, sperato e si sono messi in gioco esprimendo la loro passione, e per loro finalmente si aprono le porte della *Lounge* di Casa Sanremo.

Proprio sul palco più ambito del "Palafiori", lo stesso che calcheranno gli artisti in gara al Festival della Canzone Italiana durante gli *showcase*, i BANDagliocchi si esibiranno in tre appuntamenti, il 6, il 7 e l'8 febbraio. Quindi sarà decretato il vincitore.

La giuria ha puntato sulla band pugliese, in buona parte formata da artisti emergenti gravinesi, che vivrà sicuramente un'esperienza di grande rilievo a contatto con cantanti, radio, stampa e tutto ciò che ruota intorno al grande "carrozzone" musicale chiamato Sanremo, nella settimana più importante per la musica italiana. Facciamo il tifo per loro, con l'augurio che tornino a casa vincitori!

Angela Mazzotta

Crotone, presentati da Affidato i premi della 69esima edizione del Festival di Sanremo (/crotone/201669-crotone-presentati-da-affidato-i-premi-della-69esima-edizione-del-festival-di-sanremo)

(/crotone/201669-crotone-presentati-da-affidato-i-premi-della-69esima-edizione-del-festival-di-sanremo?tmpl=component&print=1&layout=default&page=)

(/component/mailto/?tmpl=component&template=ildispaccio2&link=22b1eecf91a3cb24b562d677da7ae637ae86c6c3)

Share (http://www.facebook.com/sharer.php?u=http://ildispaccio.it/crotone/201669-crotone-presentati-da-affidato-i-premi-della-69esima-edizione-del-festival-di-sanremo&t=Crotone, presentati da Affidato i premi della 69esima edizione del Festival di Sanremo)

Mi piace 0 Condividi Tweet

Sono stati presentati, nello show-room di Crotone, i premi realizzati dall'orafo Michele Affidato che saranno consegnati nel corso della 69/ma edizione del Festival della Canzone Italiana di Sanremo. Tra le opere piu' importanti spicca il "Premio della Critica Mia Martini" che verra' assegnato nel teatro Ariston all'artista piu' votato dalla stampa specializzata. Lo riporta l'Ansa. L'onorificenza consiste in una scultura formata da un leone che si poggia su una chiave di violino, con alla base una composizione di fiori. Rappresentati i tre elementi portanti di Sanremo e del Festival. Per Casa Sanremo sono stati realizzati i premi "Soundies Awards" destinati ai migliori videoclip dei big; il "Premio Giuria degli Adolescenti" che verra' attribuito da una giuria di 100 ragazzi impegnati a esprimere il proprio parere sulle canzoni in gara al Festival decretandone il loro vincitore e, infine, i premi "Musica contro le Mafie" che verranno consegnati da Rocco Mangiardi, testimone di giustizia di Lamezia Terme.



Share (http://www.facebook.com/sharer.php?u=http://ildispaccio.it/crotone/201669-crotone-presentati-da-affidato-i-premi-della-69esima-edizione-del-festival-di-sanremo&t=Crotone, presentati da Affidato i premi della 69esima edizione del Festival di Sanremo)

Mi piace 0 Condividi Tweet Creato Lunedì, 28 Gennaio 2019 18:04

Televisione

Sanremo, presentati i premi di Michele Affidato Al Festival protagoniste le opere dell'orafo crotonese

Lun, 28/01/2019 - 19:22

0 FACEBOOK 0 LINKEDIN GOOGLE+ EMAIL STAMPA



Didascalia Foto:
L'orafo Affidato con i premi di Sanremo e lo staff

PER APPROFONDIRE:
sanremo festival musica michele affidato

Tempo di lettura:0 minuti 49 secondi

CROTONE - Sono stati presentati, nello show-room di Crotone, i premi realizzati dall'orafo Michele Affidato che saranno consegnati nel corso della 69/ma edizione del Festival della Canzone Italiana di Sanremo.

Tra le opere più importanti spicca il "Premio della Critica Mia Martini" che verrà assegnato nel teatro Ariston all'artista più votato dalla stampa specializzata. L'onorificenza consiste in una scultura formata da un leone che si poggia su una chiave di violino, con alla base una composizione di fiori.

GIOVANE CALABRESE IN GARA A SANREMO YOUNG

Rappresentati i tre elementi portanti di Sanremo e del Festival. Per Casa Sanremo sono stati realizzati i premi "Soundies Awards" destinati ai migliori videoclip dei big; il "Premio Giuria degli Adolescenti" che verrà attribuito da una giuria di 100 ragazzi impegnati a esprimere il proprio parere sulle canzoni in gara al Festival decretandone il loro vincitore e, infine, i premi "Musica contro le Mafie" che verranno consegnati da Rocco Mangiardi, testimone di giustizia di Lamezia Terme.

RIPRODUZIONE RISERVATA © Copyright Il Quotidiano del Sud

Ti sei ricordato di condividerlo con i tuoi amici?

Condividi su Facebook

DETTAGLI

QUOTIDIANOTV



VIDEO - Giornata della Memoria, l'omaggio di Reggio Calabria
Vestita di rosso la statua della Dea Athena sul lungomare
0 27 GEN. 2019

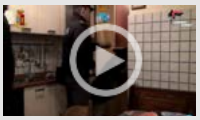

VIDEO - Operazione interforze a Lamezia Terme
Le immagini del blitz delle forze dell'ordine
0 23 GEN. 2019



VIDEO - Far West a Crotone, ecco le riprese
della sparatoria delle camere di sorveglianza
0 23 GEN. 2019

Guarda tutti i video

FOTOGALLERY



Sanremo, presentati i premi di Michele Affidato. Spicca il "Mia Martini" assegnato dalla critica , Tg RTC,

Il Giornale di Calabria | 1 | 4 ore fa

Un riconoscimento attribuito dalla stampa specializzata alla canzone e all'interprete che riscuoterà un giudizio positivo di qualità da parte di giornalisti e critici musicali. Il Premio Mia Martini consiste in una scultura formata da un leone che ...

Leggi la notizia

Persone: affidato michele affidato
Organizzazioni: casa sanremo afi
Prodotti: festival musica
Luoghi: sanremo capri
Tags: premi critica



ALTRE FONTI (472)

Sanremo,di Affidato premi 69/ma edizione



Per Casa **Sanremo** sono stati realizzati i **premi** "Soundies Awards" destinati ai migliori videoclip dei big; il "Premio Giuria degli Adolescenti" che verrà attribuito da una giuria di 100 ragazzi ...

Ansa.it - 7 ore fa

Persone: rocco mangiardi michele affidato
Organizzazioni: ariston mafie
Prodotti: festival musica
Luoghi: sanremo crotone
Tags: edizione premi

Sanremo, Michele Affidato presenta i premi per il Festival

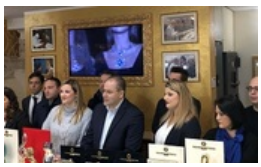

Durante la serata saranno assegnati il "Premio Numeri Uno Città di **Sanremo**" ed i "**Premi** Dietro le Quinte". Il Premio "Numeri Uno Città di **Sanremo**", che raffigura una Palma affiancata dal numero "1" ...

ApprodoNews - 9 ore fa

Persone: michele affidato affidato
Organizzazioni: casa sanremo mafie
Prodotti: festival musica
Luoghi: sanremo lamezia terme
Tags: premi chiave di violino

Festival di Sanremo 2019, premi realizzati dall'orafo Michele Affidato



Per Casa **Sanremo** sono stati realizzati i **premi** 'Soundies Awards' destinati ai migliori videoclip dei big; il 'Premio Giuria degli Adolescenti' attribuito da una giuria di 100 ragazzi impegnati a ...

RivieraPress - 9 ore fa

Persone: michele affidato rocco mangiardi
Organizzazioni: fai casa sanremo
Prodotti: festival di sanremo musica
Luoghi: lamezia terme crotone
Tags: premi finestra

Sanremo: Michele Affidato ha presentato i premi per il Festival



Durante la serata saranno assegnati il "Premio Numeri Uno - Città di **Sanremo**" ed i "**Premi** Dietro le Quinte". Il Premio "Numeri Uno - Città di **Sanremo**", che raffigura una Palma affiancata dal numero "...

CN24 - 11 ore fa

Persone: michele affidato affidato
Organizzazioni: casa sanremo afi
Prodotti: festival musica
Luoghi: sanremo iglesias
Tags: premi chiave di violino

Sanremo, Michele Affidato presenta i premi per il Festival foto



Durante la serata saranno assegnati il "Premio Numeri Uno " Città di **Sanremo**" ed i "**Premi** Dietro le Quinte". Il Premio "Numeri Uno " Città di **Sanremo**", che raffigura una Palma affiancata dal numero "...

Riviera24.it - 11 ore fa

Persone: michele affidato affidato
Organizzazioni: casa sanremo afi
Prodotti: festival musica
Luoghi: sanremo iglesias
Tags: premi foto

CONDIVIDI QUESTA PAGINA SU
Facebook Twitter Google+ Invia RSS
Mi piace Di' che ti piace prima di tutti i tuoi amici.

Tag Persone Organizzazioni Luoghi Prodotti
Fai clic per attivare Adobe Flash Player

Termini e condizioni d'uso - Contattaci

Conosci Libero Mail?
Sai che Libero ti offre una mail gratis con 5GB di spazio cloud su web, cellulare e tablet?
Scopri di più

CITTA'
Milano Palermo Perugia
Roma Firenze Cagliari
Napoli Genova Trento
Bologna Catanzaro Potenza
Venezia Ancona Campobasso
Torino Trieste Aosta
Bari L'Aquila
Altre città

FOTO
Sanremo, presentati i premi di Michele Affidato. Spicca il "Mia Martini" assegnato dalla critica , Tg RTC,
Il Giornale di Calabria - 14 ore fa
1 di 1

Festival di Sanremo 2019, premi realizzati dall'orafo Michele Affidato

Una scultura formata da un leone che si poggia su una chiave di violino, con alla base una composizione di fiori

Condividi:

28 Gennaio, 2019

Condividi:



-60% -60% -60% -60%

Sono stati presentati a Crotone i premi realizzati dall'orafo Michele Affidato che saranno consegnati nel 69° Festival di Sanremo. Tra le opere più importanti spicca il "Premio della Critica Mia Martini" assegnato all'artista più votato dalla stampa specializzata. Una scultura formata da un leone che si poggia su una chiave di violino, con alla base una composizione di fiori. Per Casa Sanremo sono stati realizzati i premi "Soundies Awards" destinati ai migliori videoclip dei big; il "Premio Giuria degli Adolescenti" attribuito da una giuria di 100 ragazzi impegnati a esprimere il parere sulle canzoni ed i premi "Musica contro le Mafie" consegnati da Rocco Mangiardi, testimone di giustizia di Lamezia Terme.

Condividi:

Correlati

Sanremo, Ferdinando Scavran con "Il Mare sopra il cielo" vince il "Premio Casinò di Sanremo-Antonio Semeria"
11/06/2016
In "ATTUALITÀ"

Festival Sanremo 2017, Liguria premia vincitore delle "Nuove Proposte" con scultura in ardesia e filigrana
20/01/2017
In "ATTUALITÀ"

Sanremo, stamani al Forte di Santa Tecla premio a Manuela Villa, figlia di Claudio Villa
07/02/2017
In "ATTUALITÀ"

VIDEO NOTIZIE

VAI AL CANALE YOUTUBE

CONTATTACI

redazione@rivierapress.it

Scrivici su Whatsapp

I ♥ 5 Valli
www.5valli.com

14-25 giugno 2018
Festa di S.Giovanni
10° mercant Ineja
Imperia Oneglia 2018
Spianata Borgo Peri • Imperia Oneglia

FIORELLA RUBINO
SALE
FINO AL
-70
ACQUISTA



press,commtech. the leading company in local digital advertising

Riviera24.it

IL MAESTRO ORAFO

Sanremo, Michele Affidato presenta i premi per il Festival foto

Spicca il Premio della Critica Mia Martini che verrà assegnato da giornalisti e critici

di **Comunicato Stampa** - 28 gennaio 2019



Sanremo. Sono stati presentati, presso lo show-room del maestro orafo **Michele Affidato,** i premi che verranno consegnati nel corso della settimana che animerà la **69esima edizione del Festival della Canzone Italiana.**

PUBBLICITÀ

Impostazioni sulla privacy



Tra le opere più importanti spicca il “Premio della Critica Mia Martini” che verrà assegnato nel teatro Ariston all’artista che verrà premiato appunto dalla critica. Un riconoscimento attribuito dalla stampa specializzata alla canzone e all’interprete che riscuoterà un giudizio positivo di qualità da parte di giornalisti e critici musicali.

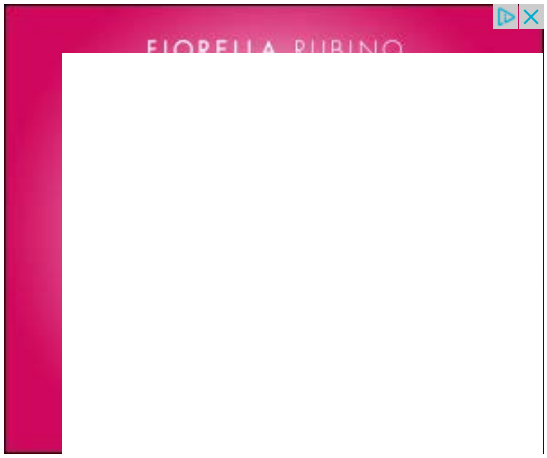

Il **Premio Mia Martini** consiste in una scultura formata da un leone che si poggia su una chiave di violino, con alla base una composizione di fiori. L’opera rappresenta tre elementi portanti del Festival: il leone ed i fiori come simbolo della citta ligure, mentre la chiave di violino rappresenta la musica. Ma il Maestro, come ormai da diversi anni, sarà presente anche al taglio del nastro di Casa Sanremo, l’hospitality del Festival.

Alla serata inaugurale di domenica 3 febbraio, parteciperanno il patron Vincenzo Russolillo, il sindaco di Sanremo Alberto Biancheri, la madrina Roberta Morise, volto noto della Rai, oltre che numerose autorità, giornalisti specializzati e addetti ai lavori. Per Casa Sanremo sono stati realizzati i premi “Soundies Awards” destinati ai migliori videoclip dei Big, il “Premio Giuria degli Adolescenti” tra le novità di quest’anno che verrà attribuito da una giuria di 100 ragazzi impegnati a esprimere il proprio parere sulle canzoni in gara al Festival decretandone il loro vincitore e, ancora, i premi “Musica contro le Mafie” che verranno consegnati da Rocco Mangiardi, testimone di giustizia di Lamezia Terme.

A **Casa Sanremo** ci sarà inoltre uno spazio dedicato al sociale, con il convegno che anche quest’anno farà l’Unicef, di cui Affidato è ambasciatore. Grande attesa, anche per il “Gran Galà della Stampa”, ideato da Ilio Masprone, che si terrà nel Casinò di Sanremo. Un evento che vede la partecipazione di personaggi che hanno fatto la storia della musica italiana e degli addetti ai lavori che, nel corso degli anni, hanno dato il proprio contributo per far apprezzare la musica italiana in tutto il mondo. Durante la serata saranno assegnati il “Premio Numeri Uno – Città di Sanremo” ed i “Premi Dietro le Quinte”. Il Premio “Numeri Uno – Città di Sanremo”, che raffigura una Palma affiancata dal numero “1” nel quale sono stati incastonati un fiore in argento ed un topazio azzurro che simboleggiano i fiori ed il mare della città di Sanremo, quest’anno sarà assegnato ad un’artista che ha fatto la storia del Festival, vincendo ben tre edizioni: Iva Zanicchi. Negli anni scorsi il premio di Affidato è stato consegnato ad altri personaggi come Pippo Baudo, Al Bano, Tony Renis, Rita Pavone e Toto Cutugno.

La giuria presieduta dalla giornalista Marinella Venegoni, ha deciso di assegnare il “Dietro le Quinte” a Tullia Brunetto (addetto stampa di molti artisti), Saturnino Celani (storico bassista di Jovanotti), Michele Torpedine (manager de Il Volo), Alfonso Signorini (Direttore di Chi) e Gianni Belfiore (80 testi por Iglesias). Durante la serata sarà consegnato anche il “Premio Mr. Blogger” che andrà a Giuseppe Candela. Altri importanti premi che da diversi anni Michele Affidato realizza sono quelli dell’Afi, “Associazione Fonografici Italiani” presieduta da Sergio Cerruti, che festeggia i 70 anni di attività.

Impostazioni sulla privacy

In passato sono stati tanti gli artisti premiati dall'Afi al Festival di Sanremo, quest'anno verrà assegnato un premio speciale alla Carriera a Peppino di Capri. Alla conferenza stampa, durante la quale sono state illustrate le opere dal maestro Affidato, erano presenti l'assessore alle Attività Produttive Sabrina Gentile in rappresentanza del Comune di Crotone, il Presidente della Camera di Commercio Alfio Pugliese, Giovanni Ferrarelli ed Antonio Casillo della Confcommercio e Gennaro De Rosa di Musica contro le Mafie.

Ads by it.diffusionetessile.com


Abito con top in tulle...
Spedizione gratuita per acquisti superiori ai €20


Abito in tulle e seta
Spedizione gratuita per acquisti superiori ai €20


Abito fluido in raso s...
Spedizione gratuita per acquisti superiori ai €20

Contenuti Sponsorizzati da Taboola

In un'epoca di innovazione dirompente, la fiducia è tutto.
Accenture a Davos 2019

Ti basterà giocare un solo minuto per scoprire perché tutti amano questo gioco sulle fattorie!
Taonga: la fattoria tropicale

Ballo scolastico: ecco com'erano le star!
Alfemminile

Poche donne italiane conoscono questo trucco per eliminare le rughe alle labbra
SkinLabo

UTET - Caravaggio: richiedi in omaggio l'album fotografico
UTET

Nuova smart superpassion. Supersportiva, superequipaggiata.
smart un marchio Daimler

Potrebbe Interessarti Anche

da Taboola

Incidente mortale sull'A8 a Mentone: la vittima è italiana

Monaco si espande sul mare: il progetto futuristico in un video realizzato dallo studio Libeskind, Arata Isozaki & associates

Bordighera, la rotatoria dell'Aurelia al centro della satira: video irriverente diventa virale su Facebook

Spettacolo a Ventimiglia, un pesce spada saltella davanti a Marina San Giuseppe fotogallery

Impostazioni sulla privacy

Coffeetek
Merlino PUBBLICITA' OGGETTI PUBBLICITARI ETICHETTE
Cutellè F.lli Corso Garibaldi 134 SANREMO
AUTO 3 S.p.A. Jeep
Cerca la tua prossima auto
SANREMO news .it
le parole che valgono, le notizie che restano
COMPRO ORO
RENAULT Passion for life
GALLO & DANY AUTOMOBILI
VENTIMIGLIA 0184 298106 ARMA DI TAGGIA 0184 475335 BORDIGHERA 0184 262524

E.G. Edilizia Generale Geometra Vincenzo Galasso

CHE TEMPO FA

ADESSO 8°C

MER 30 1.1°C 5.9°C

GIO 31 0.0°C 6.6°C

@Datameteo.com

STYLE CAR AUTOCARROZZERIA
DIAMANTI RUBINI ZAFFIRI COMPRO ORO
Merlino PUBBLICITA' OGGETTI PUBBLICITARI ETICHETTE
CANNABIS STORE AMSTERDAM SANREMO
BCC Banca di Caraglio La tua banca nelle tue mani
DOMENICO BERTERO GIOIELLIERE
PROGETTIAMO ED ARREDIAMO IL TUO LOCALE INTESA
TSG TIPOGRAFIA SAN GIUSEPPE

FESTIVAL DI SANREMO | 28 gennaio 2019, 16:18

Il maestro orafo Michele Affidato presenta i premi per il Festival di Sanremo

5 Consiglia

Spicca il Premio della Critica Mia Martini che verrà assegnato da giornalisti e critici



Sono stati presentati, presso lo show-room del maestro orafo Michele Affidato, i premi che verranno consegnati nel corso della settimana che animerà la 69esima edizione del Festival della Canzone Italiana. Tra le opere più importanti spicca il “Premio della Critica Mia Martini” che verrà assegnato nel teatro Ariston all’artista che verrà premiato appunto dalla critica.

Un riconoscimento attribuito dalla stampa specializzata alla canzone e all'interprete che riscuoterà un giudizio positivo di qualità da parte di giornalisti e critici musicali. Il Premio Mia Martini consiste in una scultura formata da un leone che si poggia su una chiave di violino, con alla base una composizione di fiori. L’opera rappresenta tre elementi portanti del Festival: il leone ed i fiori come simbolo della citta ligure, mentre la chiave di violino rappresenta la musica. Ma il Maestro, come ormai da diversi anni, sarà presente anche al taglio del nastro di Casa Sanremo, l’hospitality del Festival.

Sanremonews.it Mi piace questa Pagina 37.519
Piace a 6 amici
Schesir BIO 0,89 €/cad. dal 17 gennaio al 13 febbraio PetStore CONAD ARMA DI TAGGIA
PREPARAZIONI GALENICHE DOTTOR COLOMBO LA TUA FARMACIA
Specialisti in preparazioni e fitoterapia
via Galilei 415 - Sanremo
tel. 0184-530688
UB universoBIANCO Specialista di farine di qualità
Linee di farine di qualità dedicate ai professionisti più esigenti dell’arte bianca

CRAGNOLINI SANREMO

Ligure Vending distributori automatici

RUBRICHE

IL PUNTO DI CLAUDIO PORCHIA
FESTIVAL DI SANREMO
Menù dei Vip
Casa Sanremo
Eventi in città
Visti da Qui
Sanremo Village
International
Foto e Video
Opinionisti
Festival in Bianco e Nero
APPUNTI DI LIBERESO
RISTORANTI PONENTE & COSTA AZZURRA
GOURMET
CLUB TENCO
FASHION
CINEMA
METEO
L'OROSCOPO DI CORINNE
4Zampe CANI
4Zampe GATTI
4Zampe ADOTTATI
4Zampe PERSI E TROVATI
MONDO DI POESIE
ISTITUTO COMPRENSIVO SANREMO CENTRO LEVANTE
UNITRE SANREMO
COLDIRETTI INFORMA
SR INKIESTE
IN&OUT
#FONDATASULLAVORO
LA VERA STORIA DI OSCAR RAFONE
INFERMIERE E SALUTE
DICA 33
CONFARTIGIANATO INFORMA
LA DOMENICA CON FATA ZUCCHINA
#SHOPPINGEXPERIENCE
IL SENTIERO D'ORIENTE
GUARDIA COSTIERA - MARE SICURO
AMBIENTE E NATURA
VITA DA MAMMA
GALLERY
MULTIMEDIA

CERCA NEL WEB

Cerca

Google

ACCADEVA UN ANNO FA

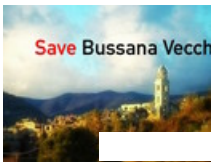

ATTUALITÀ

Roberta Morise, volto noto della Rai, oltre che numerose autorità, giornalisti specializzati e addetti ai lavori. Per Casa Sanremo sono stati realizzati i premi “Soundies Awards” destinati ai migliori videoclip dei Big, il “Premio Giuria degli Adolescenti” tra le novità di quest’anno che verrà attribuito da una giuria di 100 ragazzi impegnati a esprimere il proprio parere sulle canzoni in gara al Festival decretandone il loro vincitore e, ancora, i premi “Musica contro le Mafie” che verranno consegnati da Rocco Mangiardi, testimone di giustizia di Lamezia Terme.

A Casa Sanremo ci sarà inoltre uno spazio dedicato al sociale, con il convegno che anche quest’anno farà l’Unicef, di cui Affidato è ambasciatore. Grande attesa, anche per il “Gran Galà della Stampa”, ideato da Ilio Masprone, che si terrà nel Casinò di Sanremo. Un evento che vede la partecipazione di personaggi che hanno fatto la storia della musica italiana e degli addetti ai lavori che, nel corso degli anni, hanno dato il proprio contributo per far apprezzare la musica italiana in tutto il mondo. Durante la serata saranno assegnati il “Premio Numeri Uno - Città di Sanremo” ed i “Premi Dietro le Quinte”. Il Premio “Numeri Uno - Città di Sanremo”, che raffigura una Palma affiancata dal numero “1” nel quale sono stati incastonati un fiore in argento ed un topazio azzurro che simboleggiano i fiori ed il mare della città di Sanremo, quest’anno sarà assegnato ad un’artista che ha fatto la storia del Festival, vincendo ben tre edizioni: Iva Zanicchi.

Negli anni scorsi il premio di Affidato è stato consegnato ad altri personaggi come Pippo Baudo, Al Bano, Tony Renis, Rita Pavone e Toto Cutugno. La giuria presieduta dalla giornalista Marinella Venegoni, ha deciso di assegnare il “Dietro le Quinte” a Tullia Brunetto (addetto stampa di molti artisti), Saturnino Celani (storico bassista di Jovanotti), Michele Torpedine (manager de Il Volo), Alfonso Signorini (Direttore di Chi) e Gianni Belfiore (80 testi por Iglesias). Durante la serata sarà consegnato anche il “Premio Mr. Blogger” che andrà a Giuseppe Candela. Altri importanti premi che da diversi anni Michele Affidato realizza sono quelli dell’Afi, “Associazione Fonografici Italiani” presieduta da Sergio Cerruti, che festeggia i 70 anni di attività. In passato sono stati tanti gli artisti premiati dall’Afi al Festival di Sanremo, quest’anno verrà assegnato un premio speciale alla Carriera a Peppino di Capri.

Alla conferenza stampa, durante la quale sono state illustrate le opere dal maestro Affidato, erano presenti l’assessore alle Attività Produttive Sabrina Gentile in rappresentanza del Comune di Crotone, il Presidente della Camera di Commercio Alfio Pugliese, Giovanni Ferrarelli ed Antonio Casillo della Confcommercio e Gennaro De Rosa di Musica contro le Mafie.





Premio Mia Martini



Premio Dietro le quinte



Premio Numeri 1



Premio Sound Awards

Comunicato Stampa



IN BREVE

lunedì 28 gennaio



Milano Art Gallery: alla 'Bonbonnière' di Sanremo si apre il 69° Festival con Spoleto Arte di Sgarbi
(h. 15:17)



Casa Siae: al Festival di Sanremo dal 5 al 9 febbraio un luogo di incontro e confronto per la musica italiana
(h. 14:57)



#Sanremo2019: taglio 'a zero' per la promoter di Ruggeri, durante il testacoda lo aveva promesso
(h. 12:50)



#Sanremo2019: il Comune e Claudio Baglioni attribuiscono a Pino Daniele il 'Premio alla Carriera'
(h. 12:18)



La musica per GSD Foundation all’asta una chitarra con le firme di tutti i protagonisti del Festival di Sanremo su charitystars.com
(h. 11:14)



Festival di Sanremo: potrebbe essere Claudio Santamaria il quarto del 'Quartetto Cetra' annunciato da Baglioni
(h. 09:43)



#Sanremo2019: sono arrivati ieri sera i presentatori Claudio Bisio e Virginia Raffaele, oggi nuove prove in teatro (Foto)
(h. 07:11)

domenica 27 gennaio



Sanremo: il 9 febbraio (ore 15.45) a 'Casa Sanremo' verrà presentato il libro 'Portami Lassù' della cuneese Cristina Giordana
(h. 17:08)



#Sanremo2019: mercoledì Claudio Baglioni in Consiglio comunale per la targa 'Amico di Sanremo'
(h. 07:05)

sabato 26 gennaio

Verso il #Festival: 8 giorni all'inaugurazione di

Coffeetek
Venturi Vini
L'Italia del Vino
la compri on-line!
Enoteca Nazionale - Bordighera
Cutellè F.lli
Corso Garibaldi 134
SANREMO
AUTO 3 S.p.A. Jeep
Cerca la tua prossima auto
SANREMO news .it
le parole che valgono, le notizie che restano
COMPRO ORO
RENAULT
Passion for life
GALLO & DANY AUTOMOBILI
VENTIMIGLIA 0184 298106
ARMA DI TAGGIA 0184 475335
BORDIGHERA 0184 262524

E.G. Edilizia Generale
Geometra Vincenzo Galasso

CHE TEMPO FA

ADESSO 2.8°C
MER 30 1.1°C 5.9°C
GIO 31 0.0°C 6.6°C

@Datameteo.com

STYLE CAR AUTOCARROZZERIA
DIAMANTI RUBINI ZAFFIRI COMPRO ORO
Merlino PUBBLICITÀ
OGGETTI PUBBLICITARI ETICHETTE
CANNABIS STORE AMSTERDAM SANREMO
BCC Banca di Caraglio
La tua banca nelle tue mani
DOMENICO BERTERO GIOIELLIERE
Progettiamo ed Arrediamo il Tuo Locale
INTESA
TSG TIPOGRAFIA SAN GIUSEPPE

AGENDA MANIFESTAZIONI | 28 gennaio 2019, 08:30

Tutti gli appuntamenti e manifestazioni da lunedì 28 gennaio a domenica 3 febbraio in Riviera e Côte d'Azur

1
Consiglia

A cura di Antonella Guglielmi



Enzo Barnabà alla Biblioteca civica di Ospedaletti

LUNEDI' 28 GENNAIO

SANREMO

16.30. Per l'Unitrè, lezione sul territorio tenuta dalla Dott.ssa Paola Forneris dal titolo 'Medici, scrittori, viaggiatori alla scoperta della Riviera tra il secolo XVII e il secolo XX. Sala degli Specchi di Palazzo Bellevue

Sanremonews.it
Mi piace questa Pagina 37.519
Piace a 6 amici
Schesir dal 17 gennaio al 13 febbraio
SCHESIR BIO 0,89 €/cad.
PetStore CONAD ARMA DI TAGGIA
DEGUSTAZIONI GUIDATE
SU PRENOTAZIONE
LIMONE Palace
2 PERSONE 7 GIORNI da 370€
Monolocali Bilocali Suite

CRAGNOLINI SANREMO

Ligure Vending distributori automatici

RUBRICHE

IL PUNTO DI CLAUDIO PORCHIA
FESTIVAL DI SANREMO
APPUNTI DI LIBERESO
RISTORANTI PONENTE & COSTA AZZURRA
GOURMET
CLUB TENCO
FASHION
CINEMA
METEO
L'OROSCOPO DI CORINNE
4Zampe CANI
4Zampe GATTI
4Zampe ADOTTATI
4Zampe PERSI E TROVATI
MONDO DI POESIE
ISTITUTO COMPRENSIVO SANREMO CENTRO LEVANTE
UNITRE SANREMO
COLDIRETTI INFORMA
SR INKIESTE
IN&OUT
#FONDATASULLAVORO
LA VERA STORIA DI OSCAR RAFONE
INFERMIERE E SALUTE
DICA 33
CONFARTIGIANATO INFORMA
LA DOMENICA CON FATA ZUCCHINA
#SHOPPINGEXPERIENCE
IL SENTIERO D'ORIENTE
GUARDIA COSTIERA - MARE SICURO
AMBIENTE E NATURA
VITA DA MAMMA
GALLERY
MULTIMEDIA

CERCA NEL WEB

Cerca

Google

ACCADEVA UN ANNO FA



ATTUALITÀ

Sanremo: la petizione per Bussana Vecchia supera i confini, firme da tutta Europa per salvare il 'villaggio'



9.00-18.00. Coaching Open Day 'Obiettivo IO' - Partire da sè per realizzare i propri Progetti 2019'. Sede On Coaching in Via Giovanni Amendola 28 (più info)

10.00. 'Giornata della Memoria': deposizione corona di alloro in piazza Fratelli Serra + dalle 10.30 all'Auditorium della Camera di Commercio: saluti delle Autorità, spunti di riflessione, immagini ed intermezzi musicali + consegna da parte del Prefetto di medaglia d'onore in memoria di un internato nei lager nazisti + esposizione a cura dell'associazione nazionale ex deportati nei campi nazisti

10.00-17.00. Apertura al pubblico della Villa Grock (Museo del Clown) e del suo giardino in via Fanny Roncati Carli (tutti i lunedì)

VENTIMIGLIA

20.00. Serata di degustazione con ricavato devoluto in beneficenza a favore dello Sportello di Ascolto Noi4You presso la C.R.I. di Bordighera. Argomento dell'incontro le bollicine fornite dall'enoteca Barone. Ristorante 'U Funtanin' nella città Alta, info e prenotazioni 348 563 5768



VALLECROSIA

20.30. Parent Training per genitori di bambini con ADHD organizzato da AIFA Onlus. via Giovanni XXIII 25, info 349 6658925

OSPEDALETTI

16.30. Per la rassegna 'E' tempo di libri (4a edizione), Enzo Barnabà presenta il suo libro 'Il passo della morte - Storie e immagini di passaggio lungo la frontiera tra Italia e Francia' (Infinito Edizioni). Dialoga con l'Autore Corrado Ramella. Biblioteca civica 'G. D'Annunzio' di Corso Regina Margherita 1, ingresso libero

FRANCIA

MONACO

18.30. Conferenza sul tema su 'Veleni nascosti o piaceri nel piatto - dialogo tra un chef e uno scienziato' di Gilles-Eric Séralini e Jérôme Douzelet, a cura della Fondazione Prince Pierre. Théâtre des Variétés (più info)

Per conoscere tutti gli eventi di oggi in Costa Azzurra cliccare su www.montecarlonews.it

WORK IN PROGRESS...

MARTEDI' 29 GENNAIO

SANREMO

16.30. Per i Martedì Letterari, 'Cordes Frates - Dall'Europa a Sanremo - Storia della Federazione Internazionale degli Studenti nel Novecento' con interventi dello storico Aldo A. Mola e dell'architetto Marco Albera. Musica, canti e cimeli. Sala Privata del Casinò Municipale, ingresso libero

VENTIMIGLIA



IN BREVE

domenica 27 gennaio

Tutti gli appuntamenti e manifestazioni di oggi, domenica 27 gennaio, in Riviera e Côte d'Azur
(h. 08:30)



sabato 26 gennaio

Tutti gli appuntamenti e manifestazioni di sabato 26 e domenica 27 gennaio in Riviera e Côte d'Azur
(h. 08:30)



venerdì 25 gennaio

Tutti gli appuntamenti e manifestazioni da venerdì 25 a domenica 27 gennaio in Riviera e Côte d'Azur
(h. 08:30)



giovedì 24 gennaio

Tutti gli appuntamenti e manifestazioni da giovedì 24 a domenica 27 gennaio in Riviera e Côte d'Azur
(h. 08:30)



mercoledì 23 gennaio

Tutti gli appuntamenti e manifestazioni da mercoledì 23 a domenica 27 gennaio in Riviera e Côte d'Azur
(h. 08:30)



martedì 22 gennaio

Tutti gli appuntamenti e manifestazioni da martedì 22 a domenica 27 gennaio in Riviera e Côte d'Azur
(h. 08:30)



lunedì 21 gennaio

Tutti gli appuntamenti e manifestazioni da lunedì 21 a domenica 27 gennaio in Riviera e Côte d'Azur
(h. 08:30)



domenica 20 gennaio

Tutti gli appuntamenti e manifestazioni di oggi, domenica 20 gennaio, in Riviera e Côte d'Azur
(h. 08:30)



sabato 19 gennaio

Eletti gli assessori del CCR delle scuole superiori di Taggia. Eventi, iniziative culturali e sport ecco su cosa puntano i ragazzi



EVENTI

Sanremo: un tratto di pista ciclabile intitolato alla 'U.S. Sanremese Ciclismo', questa mattina la consegna della targa al Sindaco Biancheri (Foto)

Leggi tutte le notizie

di Ricerca ed assegnista presso l'Università degli Studi di Genova. Antiquarium dell'area archeologica di Albintimilium, info 0184 252320

18.00. Conferenza di Silvia Poggioli, capo progetto A.I.FO. in Liberia, sulle allarmanti condizioni socio-sanitarie della Liberia, poverissima Repubblica africana, appena uscita da 15 anni di guerra civile e da un'epidemia di ebola con illustrazione del progetto 'Disabilità e Start Up.Quando la società civile diventa protagonista dello sviluppo inclusivo'. A cura dell'Associazione Penelope. SPES di Roverino, info 328 7325032

VALLECROSIA

19.00. 'Una passeggiata da amare': assemblea pubblica dove il Sindaco Biasi presenta il progetto del nuovo lungomare con pista ciclabile. Sala Polivalente G. Natta, via Colombo, Solettone sud

OSPEDALETTI

20.00. Per la rassegna 'Adolescenza, questa sconosciuta…', proiezione di film 'Classe Z' di Guido Chiesa. A seguire, confronto tra genitori, insegnanti e operatori dell'ambito sociale. 'La Piccola', ex scalo merci, ingresso libero

DIANO MARINA

16.00. Per gli 'Incontri in Biblioteca 2019' dal titolo 'Corbezzolo, sorbo e carrubo: curiosità, particolarità, ricette erboristiche e culinarie', conferenza de dottor Oreste Brunazzi dedicata al Carrubo. Sala Margherita Drago della Biblioteca civica Angiolo Silvio Novaro, ingresso libero

FRANCIA

MONACO

20.00. 'Falstaff': commedia lirica in tre atti di Giuseppe Verdi. Libretto di Arrigo Boito tratto dalle Allegre Comari di Windsor e da Enrico IV di William Shakespeare. Opera di Monte-Carlo - Salle Garnier (più info)

MERCOLEDI' 30 GENNAIO

IMPERIA

18.00. Per il 'Parasio si tinge di Giallo', Danilo Balestra presenta 'Orfeo non ti voltare' e 'Ti salverò'. Palazzo Guarneri, Piazza Pagliari 4, ingresso libero

GIOVEDI' 31 GENNAIO

SANREMO

16.00. Rendez-Vous Café Philo della S.I.DE.F. (Società Italiana dei Francesisti), Sezione di Sanremo. Bar L&G in Piazza Borea d'Olmo 2

16.00. 'Tra virtuosismo francese e mondanità viennese': concerto dell'Orchestra Sinfonica diretta dal Maestro Yelmar Buribayev con solista il Maestro Paolo Ferraris (flauto). Museo Civico a Palazzo Nota (8 euro)

DIANO MARINA

16.00. Presentazione libro 'Paolo Gerolamo Brusco (1742-1820) – Un artista nel tessuto urbano di Savona ed il suo legame con la Liguria' di Silvia Bottaro, a cura della poetessa Gabriella Gasparini. Al termine, piccola degustazione. Sala Margherita Drago della Biblioteca civica Angiolo Silvio Novaro, ingresso libero

Côte d'Azur
(h. 08:30)



venerdì 18 gennaio

Tutti gli appuntamenti e manifestazioni da venerdì 18 a domenica 20 gennaio in Riviera e Côte d'Azur
(h. 08:30)



Leggi le ultime di: AGENDA MANIFESTAZIONI





FRANCIA

MONACO

20.00. ‘Falstaff’: commedia lirica in tre atti di Giuseppe Verdi. Libretto di Arrigo Boito tratto dalle Allegre Comari di Windsor e da Enrico IV di William Shakespeare. Opera di Monte-Carlo - Salle Garnier (più info)

20.30. Teatro classico: ‘Il misantropo’ di Molière. Théâtre des Muses (più info)

VENERDI’ 1° FEBBRAIO

SANREMO

9.15-18.00. Masterclass di fotografia musicale tenuta da Raffaella Sottile. Palafiori di corso Garibaldi (più info)

16.30. Per l’Unitrè, lezione di Medicina e Salute: in collaborazione con A.I.D.M. (Associazione Italiana Donne Medico), conferenza della Dott.ssa Elena Lanteri Cravet sul tema ‘Non c’è intervento senza anestesia: se la conosci non ne hai paura’. Sala degli Specchi di Palazzo Bellevue

16.30. La Prof.ssa Maria Angela Levo, Fiduciaria Regionale della Società dei Francesisti, Commandeur dans l’Ordre des Palmes Académiques, interviene sull’argomento: Guillaume Apollinaire ‘L’enchanteur e si suoi calligrammi’. Biblioteca Civica ‘F. Corradi’, Via Carli 1

20.00-02.00. ‘Desigual Friday’ (serata latino a 360°): Dinner Music (h 20) + Latino 360° (h 23) + Dance, Happy Music. Victory Morgana Bay, corso Trento Trieste 16

SAN BARTOLOMEO AL MARE

8.30-19.00. 319a Fiera della Candelora - Arti & Sapori della Rovere (19a edizione): mercato tradizionale all’aperto in aree tematiche con bancarelle di attrezzi per l'agricoltura, animali da allevamento e da cortile, sementi, prodotti enogastronomici, Street food e molto altro. Santuario Nostra Signora della Rovere e Vie cittadine, fino al 3 febbraio (più info)

CERVO

17.00-19.30. Incontro di formazione dal titolo ‘Lettore Consapevole’, un viaggio nei racconti di alcuni maestri proposto dalla prof.ssa Emanuela Rotta Gentile. Palazzo Viale

FRANCIA

MONACO

19.30. Monaco Boxing Challenge: 4 incontri professionali con i componenti della Team Monaco Boxe. Espace Léo Ferré (più info)

20.30. Teatro classico: ‘Il misantropo’ di Molière. Théâtre des Muses (più info)

21.00. Serata Winter Chic. Le Casino del Café de Paris (più info)

SABATO 2 FEBBRAIO

SANREMO

9.15-18.00. Masterclass di fotografia musicale tenuta da Raffaella Sottile. Palafiori di corso Garibaldi (più info)

20.00. ‘SeaDuction - Every Saturday Night’: dinner music (h 20) + Party (dale h 23.30) con Djs Guests Rotation Andreino Voice, Stefano Riva Dj.

IMPERIA

9.00. Per la rassegna ‘L’Arte Nutriente’, ‘Sicuri in Rete per la tutela dei minori online’: attività formativa per bambini/ragazzi (mattino) e per genitori (pomeriggio) tenuta da Mauro Ozenda. Biblioteca civica ‘Lagorio’, piazza De Amicis

21.00. Per il ‘Teatro del Mare’, ‘Buh, la paura fa 90’: spettacolo Enzo Paci (15 euro). Auditorium del Museo Navale di Imperia in via Scarincio 7, anche domani, info 339 5753743

21.15. ‘Due Fratelli’: spettacolo teatrale di Fausto Paravidino con Gianmaria Lonati Gheller, Matteo Pisu, Federica Re (16 euro). Lo Spazio Vuoto, via Bonfante

VENTIMIGLIA

16.00. ‘Social media: guida all’uso corretto e consapevole’: seminario introdotto da Federrica Leuzzi – Consigliere Comunale di Ventimiglia e membro del Direttivo Anci Giovani Liguria. Intervengono: Andrea Cartotto, Docentte formatore professionista, Alessio Baù, Consulente di comunicazione, Luca Zanelli – Ufficio stampa e comunicazione del Comune di Bologna. Al termine aperitivo con prodotti tipici e De.Co. Biblioteca Civica Aprosiana, Piazza Bassi 1, ingresso libero

ARMA TAGGIA

17.00. Cerimonia di premiazione del Premio Nazionale di Poesia Inedita ‘Ossi di seppia’. Villa Boselli (più info)

SAN BARTOLOMEO AL MARE

8.30-19.00. 319a Fiera della Candelora - Arti & Sapori della Rovere (19a edizione): mercato tradizionale all’aperto in aree tematiche con bancarelle di attrezzi per l'agricoltura, animali da allevamento e da cortile, sementi, prodotti enogastronomici, Street food e molto altro. Santuario Nostra Signora della Rovere e Vie cittadine, fino al 3 febbraio (più info)

FRANCIA

MONACO

14.30 & 19.00. New Generation: competizione circense per giovani artisti. Attrazioni internazionali, artisti, clown e animali si esibiscono di fronte a una giuria internazionale presieduta da Pauline, la figlia maggiore di S.A.S. Principessa Stéphanie. Espace Fontvieille, anche domani (più info)

20.30. Teatro classico: ‘Il misantropo’ di Molière. Théâtre des Muses (più info)

DOMENICA 3 FEBBRAIO

SANREMO

18.00-23.00. Inaugurazione di Casa Sanremo Vitality’s, l’hospitality del Festival della Canzone Italiana prodotta da Gruppo Eventi. Taglio del nastro con Roberta Morise. Palafiori di Corso Garibaldi (i dettagli a questo link)

21.00-21.30. ‘Casa Sanremo Vitality’s: Bruno Santarsieri @ Lounge. Palafiori di Corso Garibaldi (i dettagli a questo link)

IMPERIA

16.00. Per il ‘Teatro del Mare’, ‘Buh, la paura fa 90’: spettacolo Enzo

anche domani, info 339 5753743

VENTIMIGLIA

16.00. Per il ciclo ‘La Stampa al Museo’, incontro con l’assessore regionale Ilaria Cavo e giornalista specializzata in cronaca nera sul tema ‘Cronaca nera tra Tv e carta stampata’. Evento a cura di Miriana Rebaudo dell'Associazione Pro Cultura. Museo Civico Archeologico Girolamo Rossi, ingresso libero

BORDIGHERA

8.00-18.00. ‘Bordighera Città d'Arte’: mercato antiquario della prima domenica del mese con un vasto assortimento di merci da collezione e di antiquariato. Corso Italia, Piazza Mazzini e Piazza Garibaldi

16.30. Per il 34° Inverno Musicale, Concerto lirico-sinfonico a cura dell’Orchestra Sinfonica di Bordighera diretta dal Massimo Dal Prà con il soprano Angelica Cirillo. Musiche di Gounod, Puccini, Verdi. Palazzo del Parco (12 euro)

SAN LORENZO AL MARE

16.00. Per la rassegna ‘A teatro per merenda con mamma e papà’ (4a edizione), ‘Si differenzia che è uno spettacolo’ a cura del Teatro dei Mille Colori di Sanremo (6 euro). Sala Beckett del Teatro dell’Albero, Via Vignasse 1

DIANO MARINA

8.00-20.00. Grande mercatino dell'antiquariato e del collezionismo. Via Petrarca, Via Santa Caterina da Siena (ogni prima domenica del mese)

15.30. Nella frazione di Diano Calderina, in Borgata Muratori, festa patronale di San Biagio con tradizionale Benedizione della Gola nella Chiesa nell'Oratorio San Biagio

SAN BARTOLOMEO AL MARE

8.30-19.00. 319a Fiera della Candelora - Arti & Sapori della Rovere (19a edizione): mercato tradizionale all’aperto in aree tematiche con bancarelle di attrezzi per l'agricoltura, animali da allevamento e da cortile, sementi, prodotti enogastronomici, Street food e molto altro. Santuario Nostra Signora della Rovere e Vie cittadine (più info)

ENTROTERRA

DOLCEACQUA

15.00. Passeggiata nel paese, dedicata ai luoghi di Monet e alle sue opere. Palazzo Luigina Garoscio e la Pinacoteca Morscio. Visita ai siti d’interesse storico che legano i Doria ai Grimaldi di Monaco. Al termine degustazione di vino presso l’Enoteca Regionale della Liguria (10 euro). Ritrovo davanti all'Ufficio Informazioni Turistiche, info 0184 206666

PIEVE DI TECO

9.00. Ciaspolata sul Monte Berlino con le guide ambientali di Ponente Experience (10 euro). Ritrovo al Colle di Nava o ore 9.30 a Garessio, info 338 7718703

FRANCIA

MONACO

15.00. New Generation: competizione circense per giovani artisti. Attrazioni internazionali, artisti, clown e animali si esibiscono di fronte a una giuria internazionale presieduta da Pauline, la figlia maggiore di S.A.S. Principessa Stéphanie. Espace Fontvieille (più info)

16.30. Teatro classico: ‘Il misantropo’ di Molière. Théâtre des Muses (più info)

18.00. Per il ciclo ‘Grande Stagione’, ‘Immortel’: concerto dell'Orchestra Filarmonica di Monte-Carlo diretta da Kazuki Yamada con Jean-Yves Thibaudet al pianoforte. In programma: Claude Debussy, Edvard Grieg e Igor Stravinsky. In preludio al concerto, presentazione delle opere alle 17 di André Peyregne. Auditorium Rainier III (più info)

Sanremo News non si assume responsabilità alcuna per ogni eventuale cambiamento degli eventi e delle date riportate



Ti potrebbero interessare anche:

AD AD AD

Nuova up!
Tua con anticipo 0 da € 149 al mese. TAN 3,99% - TAEG 6,10%

Hotel Terme Merano
Tra palme e montagne - la spettacolare Sky Spa in Alto Adige con offerte di benessere

Fisher Investments Italia
Quando potrai andare in pensione? Ricevi aggiornamenti periodici! Scopri di più

Giornata della ...
Il 27 gennaio con la Giornata della Memoria viene ricordata una sconfitta: la sconfitta del ...

Camporosso: grande ...
Lo 'stage' di danza sardana della Valle Varaita (e non solo) animato dagli insegnanti ...

Importante convegno ...
Il convegno è stato organizzato dalla Fondazione 'Sacra Famiglia' in collaborazione con il ...

Sponsorizzato da

Questo sito utilizza cookie tecnici e di terze parti. Per saperne di piu' clicca su 'Cookie policy' oppure cliccando su 'Accetto' acconsenti l'uso. Cookie policy Accetto

Festival di San Remo, Crotone ancora presente grazie alle opere del Maestro orafo Michele Affidato

Un figlio della terra di Pitagora il cui lavoro rende orgogliosi i cittadini di un'intera provincia

Giuseppe Livadoti

CROTONE, lunedì 28 gennaio 2019.



Non solo premi per il Festival di San Remo, cosa che sta avvenendo da molti anni, realizzati dal Maestro orafo Michele Affidato. Le realizzazioni dell'orafo di Crotone sono conosciute in tutto il mondo ed in particolare presso la Santa Sede. Frequenti i suoi incontri con Papi e Cardinali. Un figlio della nostra terra il cui lavoro rende orgogliosi i cittadini di un'intera provincia. Dipendesse dal suo lavoro Crotone occuperebbe i primi posti nazionali per la qualità della Vita. Lunedì 28 gennaio nel suo Show Rom sono stati presentati i premi da lui realizzati per il prossimo Festival di San Remo (5-9 febbraio 2019). La stampa locale, provinciale, regionale ed in rappresentanza di altre Province calabresi ha partecipato alla conferenza stampa della presentazione dei premi. E se l'interno dello Show Rom era affollato di giornalisti, all'esterno tanta gente ha stazionato con l'intento di vedere in anteprima i prossimi premi del Festival di San Remo. L'arte, la cultura e lo sport baluardi inossidabili a distanza di tre millenni che continuano a tenere alto il nome di Crotone. Un esempio che dovrebbe essere insito nella politica locale, provinciale, regionale che poco, per non dire nulla, fa per elevare la qualità della vita nella Città di Pitagora.

"Tra le opere che verranno consegnati nel corso della 69esima edizione del Festival della Canzone Italiana, spicca il "Premio della Critica Mia Martini" – ha affermato Affidato durante la conferenza stampa – che verrà assegnato nel teatro Ariston all'artista il quale verrà premiato appunto dalla critica. Un riconoscimento attribuito dalla stampa specializzata alla canzone e all'interprete che riscuoterà un giudizio positivo di qualità da parte di giornalisti e critici musicali. Il Premio Mia Martini consiste in una scultura formata da un leone che si poggia su una chiave di violino, con alla base una composizione di fiori. L'opera rappresenta tre elementi portanti del Festival: il leone ed i fiori

Questo sito utilizza cookie tecnici e di terze parti. Per saperne di piu' clicca su 'Cookie policy' oppure cliccando su 'Accetto' acconsenti l'uso. Cookie policy Accetto

sarà presente anche al taglio del nastro di Casa Sanremo, l'hospitality del Festival. Alla serata inaugurale di domenica 3 febbraio, parteciperanno il patron Vincenzo Russolillo, il sindaco di Sanremo Alberto Biancheri, la madrina Roberta Morise, volto noto della Rai, oltre che numerose autorità, giornalisti specializzati e addetti ai lavori. Per Casa Sanremo sono stati realizzati i premi "Soundies Awards" destinati ai migliori videoclip dei Big, il "Premio Giuria degli Adolescenti" tra le novità di quest'anno che verrà attribuito da una giuria di 100 ragazzi impegnati a esprimere il proprio parere sulle canzoni in gara al Festival decretandone il loro vincitore e, ancora, i premi "Musica contro le Mafie" che verranno consegnati da Rocco Mangiardi, testimone di giustizia di Lamezia Terme. A Casa Sanremo ci sarà inoltre uno spazio dedicato al sociale, con il convegno che anche quest'anno farà l'Unicef, di cui Affidato è ambasciatore. Grande attesa, anche per il "Gran Galà della Stampa", ideato da Ilio Masprone, che si terrà nel Casinò di Sanremo. Un evento che vede la partecipazione di personaggi che hanno fatto la storia della musica italiana e degli addetti ai lavori che, nel corso degli anni, hanno dato il proprio contributo per far apprezzare la musica italiana in tutto il mondo. Durante la serata saranno assegnati il "Premio Numeri Uno – Città di Sanremo" ed i "Premi Dietro le Quinte". Il Premio "Numeri Uno – Città di Sanremo", che raffigura una Palma affiancata dal numero "1" nel quale sono stati incastonati un fiore in argento ed un topazio azzurro che simboleggiano i fiori ed il mare della città di Sanremo, quest'anno sarà assegnato ad un'artista che ha fatto la storia del Festival, vincendo ben tre edizioni: Iva Zanicchi. Negli anni scorsi il premio di Affidato è stato consegnato ad altri personaggi come Pippo Baudo, Al Bano, Tony Renis, Rita Pavone e Toto Cutugno. La giuria presieduta dalla giornalista Marinella Venegoni, ha deciso di assegnare il "Dietro le Quinte" a Tullia Brunetto (addetto stampa di molti artisti), Saturnino Celani (storico bassista di Jovanotti), Michele Torpedine (manager de Il Volo), Alfonso Signorini (Direttore di Chi) e Gianni Belfiore (80 testi por Iglesias). Durante la serata sarà consegnato anche il "Premio Mr. Blogger" che andrà a Giuseppe Candela. Altri importanti premi che da diversi anni Michele Affidato realizza sono quelli dell'Afi, "Associazione Fonografici Italiani" presieduta da Sergio Cerruti, che festeggia i 70 anni di attività. In passato sono stati tanti gli artisti premiati dall'Afi al Festival di Sanremo, quest'anno verrà assegnato un premio speciale alla Carriera a Peppino di Capri. Alla conferenza stampa, durante la quale sono state illustrate le opere dal maestro Affidato, erano presenti l'assessore alle Attività Produttive Sabrina Gentile in rappresentanza del Comune di Crotone, il Presidente della Camera di Commercio Alfio Pugliese, Giovanni Ferrarelli ed Antonio Casillo della Confcommercio e Gennaro De Rosa di Musica contro le Mafie".

19 visite

I NOSTRI SPONSOR
SCARICA L'APP DI TELE MIA
DISPONIBILE SU Google Play
FACEBOOK
TeleMia
34,191 likes



MUSICA SPETTACOLO

Sanremo: Michele Affidato Presenta I Premi Per Il Festival

Gen 28, 2019, 17:21 Pm

0 33

Spicca il Premio della Critica Mia Martini che verrà assegnato da giornalisti e critici

Sono stati presentati, presso lo show-room del maestro orafo Michele Affidato, i premi che verranno consegnati nel corso della settimana che animerà la 69esima edizione del Festival della Canzone Italiana. Tra le opere più importanti spicca il "Premio della Critica Mia Martini" che verrà assegnato nel teatro Ariston all'artista che verrà premiato appunto dalla critica. Un riconoscimento attribuito dalla stampa specializzata alla canzone e all'interprete che riscuoterà un giudizio positivo di qualità da parte di giornalisti e critici musicali. Il Premio Mia Martini consiste in una scultura formata da un leone che si poggia su una chiave di violino, con alla base una composizione di fiori. L'opera rappresenta tre elementi portanti del Festival: il leone ed i fiori come simbolo della citta ligure, mentre la chiave di violino rappresenta la musica. Ma il Maestro, come ormai da diversi anni, sarà presente anche al taglio del nastro di Casa Sanremo, l'hospitality del Festival. Alla serata inaugurale di domenica 3 febbraio, parteciperanno il patron Vincenzo Russolillo, il sindaco di Sanremo Alberto Biancheri, la madrina Roberta Morise, volto noto della Rai, oltre che numerose autorità, giornalisti specializzati e addetti ai lavori. Per Casa Sanremo sono stati realizzati i premi "Soundies Awards" destinati ai migliori videoclip dei Big, il "Premio Giuria degli Adolescenti" tra le novità di quest'anno che verrà attribuito da una giuria di 100 ragazzi impegnati a esprimere il proprio parere sulle canzoni in gara al Festival decretandone il loro vincitore e, ancora, i premi "Musica contro le Mafie" che verranno consegnati da Rocco Mangiardi, testimone di giustizia di Lamezia Terme. A Casa Sanremo ci sarà inoltre uno spazio dedicato al sociale, con il convegno che anche quest'anno farà l'Unicef, di cui Affidato è ambasciatore. Grande attesa, anche per il "Gran Galà della Stampa", ideato da Ilio Masprone, che si terrà nel Casinò di Sanremo. Un evento che vede la partecipazione di personaggi che hanno fatto la storia della musica italiana e degli addetti ai lavori che, nel corso degli anni, hanno dato il proprio contributo per far apprezzare la musica italiana in tutto il mondo. Durante la serata saranno assegnati il "Premio Numeri Uno – Città di Sanremo" ed i "Premi Dietro le Quinte". Il

Like Page
1 friend likes this
TeleMia
39 minuti fa
TUTTI IN CAMPO DEL 28 GENNAIO 2019 | IL VIDEO
TELEMIA.IT
TUTTI IN CAMPO DEL 28 GE...
Visita l'articolo per saperne di più.

CERCA SUL SITO

TelemiaLaTv
@TelemiaLaTv
TUTTI IN CAMPO DEL 28 GENNAIO
5 - 9 Febbraio
SANREMO2019
PROSSIMAMENTE TORNA SU TELE MIA
" SANREMIAMO "
un programma di
ANTONIO TASSONE
Bericht van @TelemiaLaTv.
telemia.it
Calabria
meteo.it

Premio “Num
nel quale son
fiori ed il mare della città di Sanremo, quest’anno sarà assegnato ad un’artista che ha fatto la storia del Festival, vincendo ben tre edizioni: Iva Zanicchi. Negli anni scorsi il premio di Affidato è stato consegnato ad altri personaggi come Pippo Baudo, Al Bano, Tony Renis, Rita Pavone e Toto Cutugno. La giuria presieduta dalla giornalista Marinella Venegoni, ha deciso di assegnare il “Dietro le Quinte” a Tullia Brunetto (addetto stampa di molti artisti), Saturnino Celani (storico bassista di Jovanotti), Michele Torpedine (manager de Il Volo), Alfonso Signorini (Direttore di Chi) e Gianni Belfiore (80 testi por Iglesias). Durante la serata sarà consegnato anche il “Premio Mr. Blogger” che andrà a Giuseppe Candela. Altri importanti premi che da diversi anni Michele Affidato realizza sono quelli dell’Afi, “Associazione Fonografici Italiani” presieduta da Sergio Cerruti, che festeggia i 70 anni di attività. In passato sono stati tanti gli artisti premiati dall’Afi al Festival di Sanremo, quest’anno verrà assegnato un premio speciale alla Carriera a Peppino di Capri. Alla conferenza stampa, durante la quale sono state illustrate le opere dal maestro Affidato, erano presenti l’assessore alle Attività Produttive Sabrina Gentile in rappresentanza del Comune di Crotone, il Presidente della Camera di Commercio Alfio Pugliese, Giovanni Ferrarelli ed Antonio Casillo della Confcommercio e Gennaro De Rosa di Musica contro le Mafie.











.

Contenuti Sponsorizzati da Taboola

Con Postepay Evolution, paghi anche con lo smartphone.
PostePay

Discovery Sport tua a € 19.650 grazie a Easy Land Rover.
Land Rover

In un'epoca di innovazione dirompente, la fiducia è tutto.
Accenture a Davos 2019

4 vecchini volano in Argentina per un salvataggio in emergenza.
SKY

I 3 migliori frutti esotici per il tuo benessere
Fratelli Orsero

È arrivato l’usato garantito CarNext.com. Trova la tua auto.
LeasePlan

Potrebbe Interessarti Anche da Taboola

Telemia - La Tv crossmediale



TeleMia
34,161 likes

Like Page Learn Mor

1 friend likes this

TeleMia
39 minuti fa

TUTTI IN CAMPO DEL 28 GENNAIO 2019 | IL VIDEO



TELEMIA.IT
TUTTI IN CAMPO DEL 28 GE...
Visita l'articolo per saperne di più.



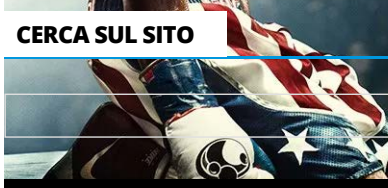



I PIÙ LETTI



OPERAZIONE 'OSSESSION
COINVOLTO ANCHE CLAN



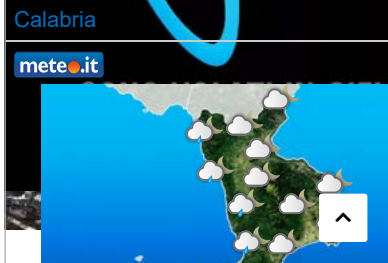



Il cantante avezzanese Giuseppe Ippo tra i 10 finalisti del Premio Pigro – Ivan Graziani

di **Laura Gemini** — 28 Gennaio 2019 in **Attualità**, **Avezzano**, **Cultura e spettacolo**, **Ultim'ora**





Questioni m
l'Amministra
inciampo de
aumento de
ampia revisi

Interessi de

Il cantante a
Ippoliti tra i 1
Pigro – Ivan

Sono 11 i cu
contati nel 2

Nuove piste
risalita per il



Condividi

Condividi

Condividi



Avezzano – Il cantante avezzanese **Giuseppe Ippoliti** è tra i 10 finalisti del **Premio Pigro – Ivan Graziani 2019**, il concorso nazionale per cantanti e band emergenti dedicato al cantautore teram

Un Premio, organizzato dall'*Associazione Culturale Pigro* che ha come Presidente Anna Maria Bi Graziani (moglie di Ivan Graziani), per ricordare il grande cantautore abruzzese, un'icona immort musica italiana.



Al Premio Pigro hanno partecipato cantautori che per l'occasione hanno presentato un brano inedito da loro promosso, come **Ippoliti**, e artisti che, in un'altra sessione, hanno invece presentato una cover di Ivan Graziani come interpreti.

"*Essere tra i 10 finalisti, provenienti da tutta Italia, del Premio Pigro dedicato a Ivan Graziani è una bella soddisfazione ma soprattutto per me è un grande onore aver partecipato*" dichiara **Giuseppe Ippoliti** "*sono infatti un suo grande fan.*"

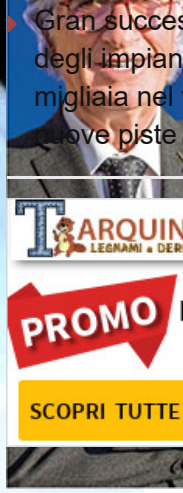

Lupi, capriol paese: un vi documenta

Ronghi Pest Abruzzo, la rinnovament

La musicista Cipriani è la Fest-The Eu

Questioni m l'Amministra inciampo de aumento de ampia revisi



Interessi de

Il cantante a Ippoliti tra i Pigro – Ivan

Sono 11 i cu contati nel 2

Nuove piste risalita per i

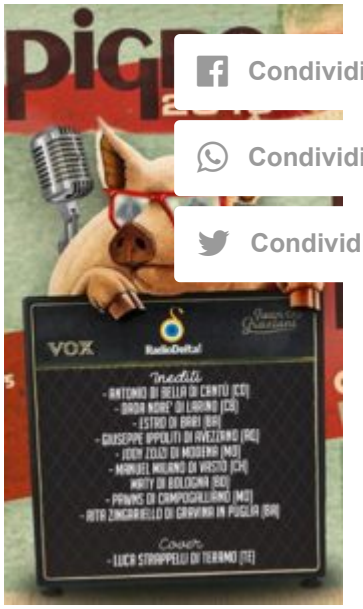

Condividi
Condividi
Condividi

per San Valentino
promozioni fino al
-40%
pixartprinting

Ed ancora: *"ascolto la sua musica da molti anni ormai, fin dai tempi un*
Ma in realtà l'ho scoperto per caso. Ad una festa a Teramo c'era uno s
della radio dell'Università dove si teneva una specie di gara di simulaz
una diretta radiofonica. Il primo premio per il vincitore era l'iscrizione g
all'Università degli Studi di Teramo. Avevo concluso la triennale a Pesc
dovevo iscrivermi alla specialistica, così pensai di partecipare alla simulazione.
Vinsi il primo premio. A Teramo, dopo aver fatto una ricerca sugli artist
luogo, mi avvicinai subito alla sua musica e così è iniziata la mia grand
passione per l'artista. Ogni volta che lo ascolto mi emoziono moltissimo, perciò è stato un gra
piacere partecipare ad un Premio a lui dedicato".



La finale si terrà a Sanremo, il prossimo 5 febbraio 2019, durante il Festival della Canzone Italian
teatro dedicato a Ivan Graziani, presso "Casa Sanremo".

Ippoliti sarà impegnato il prossimo 30 gennaio al Teatro Dei Marsi di Avezzano con lo spettacolo
musicale "*Eppure Soffia*".

724
Mi piace

Gran succes
degli impian
migliaia nel
nuove piste
PROMO
SCOPRI TUTTE
Lupi, capriol
paese: un vi
documenta
Ronghi Pest
Abruzzo, la
rinnovament
La musicista
Cipriani è la
Fest-The Eu
Questioni m
l'Amministra
inciampo de
aumento de
ampia revisi
senza
alimentazione elettrica
prodotto unico
sul mercato
ESCLUSIVA ICOFER



Interessi de
Il cantante a
Ippoliti tra i
Pigro – Ivan
Sono 11 i cu
contati nel 2
Nuove piste
risalita per i



Torna Casa Sanremo Vitality's, l'hospitality del Festival della Canzone Italiana

Pubblicato da Redazione | in Spettacolo | 28/12/2018

Badlini Ride A

Badlini spiega la s trasformazione dal miliardario

Ann. Warriorz Ac

Scopri di più

Il tanto amato Festival di Sanremo si avvicina, riaccendendo così i riflettori anche sugli eventi in concomitanza. Il 3 febbraio 2019 alle 18.00 ci sarà l'inaugurazione della dodicesima edizione di *Casa Sanremo Vitality's*. Nella settimana del Festival di Sanremo, infatti, anche quest'anno il Palafiori si trasformerà nel centro nevralgico della Città dei Fiori, accogliendo i protagonisti della kermesse musicale e televisiva più importante d'Italia.



Roberta Morise e Vincenzo Russolillo

A tagliare il nastro, accanto al patron Vincenzo Russolillo, Presidente Gruppo Eventi, ci sarà una madrina d'eccezione: Roberta Morise, volto di punta della trasmissione di Rai2 I Fatti Vostri e il Maestro orafo Michele Affidato, la cui arte è rinomata in tutto il mondo.

Nel corso degli anni, Casa Sanremo si è affermata come uno dei più importanti punti di aggregazione per artisti e addetti ai lavori, attraverso incontri mirati con il pubblico, esclusive rassegne e ospitando trasmissioni televisive, nel rispetto dell'idea condivisa nel 2008 da Vincenzo Russolillo e Mauro Marino.

Tra le tante novità dell'edizione 2019 (molte altre verranno svelate prossimamante) c'è la collaborazione con Radioimmaginaria che ogni sera vedrà la presenza in Sala Pino Daniele di una giuria di 100 "Millenials", collegati in diretta con 20 redazioni regionali italiane, impegnati a esprimere il proprio parere sulle canzoni in gara al Festival e che al termine della kermesse decreteranno il loro vincitore

Articoli Consigliati by mgid



Assumi questo prima di dormire per perdere 30 kg in un mese

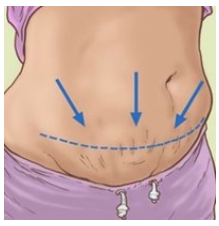

Fate questo prima di dormire e perderete 35 kg in 3 settimane!



Perdi la pancia durante la notte con un semplice trucco

Scoprite il vo Peso Idea

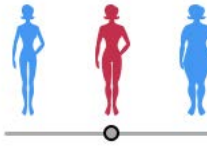

Io Calcolo

CalcoloBM

ARTICOLI RECENTI



Successo al box offic Vien Di Notte
31/12/2018



Torna Casa Sanremo l'hospitality del Festi Italiana
28/12/2018



Al via iCrew, i grupp danza si sfidano su I
23/12/2018



"Walt Disney. I segr documentario in esc
22/12/2018



Floriana Gentile, l'an l'esordio nel cinema
21/12/2018

Scoprite il Peso Id

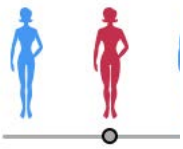

Io Calc

Questo sito fa uso di cookies, anche di terze parti, per migliorare la tua esperienza di navigazione e per aggiungere funzionalità. Se vuoi saperne di più o negare il consenso a tutti o ad alcuni cookies **clicca qui**.

Chiudendo questo banner, scorrendo questa pagina o cliccando qualunque suo elemento acconsenti all'uso dei cookie.

Ok

dieci di loro potranno poi esibirsi sul sempre più ambito palco della Lounge Mango, per poter mostrare il proprio talento e vincere questa prima edizione del concorso.
Si riconfermano, durante la settimana del Festival, i principali appuntamenti: Writers, il salotto in cui gli autori incontrano i lettori; Casa Sanremo per il Sociale, uno spazio interamente dedicato alle iniziative di responsabilità sociale che vedranno dialogare pubblico e privato in un'alchimia perfetta. Nello stesso contesto, particolare attenzione sarà rivolta a "Musica contro le mafie", Unicef , Never Give Up sino ad arrivare ai Campus formativi, primo fra tutti l'ormai tradizionale incontro rivolto alle scuole liguri a cura della Polizia di Stato.
Non mancheranno gli educational, gli showcooking e il format televisivo "l'Italia in Vetrina" con i prodotti selezionati da Fofò Ferriere e Dispensa Italiana. Tra i momenti più attesi, la consegna del premio destinato alle case discografiche e ai loro artisti: i Soundies Awards, giunti alla quarta edizione, saranno consegnati venerdì 8 febbraio nella Sala Ivan Graziani.
Gli spazi del Palafiori, oltre 7mila metri quadrati, si arricchiranno di un'area dedicata allo show business: il "Corporate Hub", ex sala museale, che quest'anno sarà intitolata all'indimenticato Pepi Morgia.
«Abbiamo voluto confermare gli appuntamenti che in questi 12 anni hanno riscosso un grande successo di pubblico – dichiara Vincenzo Russolillo, ideatore e produttore di Casa Sanremo – ma intendiamo innovare i contenuti, inserendo spazi e momenti in linea con i tempi, creando un'offerta di intrattenimento per un pubblico sempre più giovane. Ritengo che Casa Sanremo – continua Russolillo – nelle ore precedenti e successive allo spettacolo che si terrà all'Ariston, possa confermarsi il punto di riferimento sia per il grande pubblico che per gli addetti ai lavori».
Ancora top-secret il resto del programma che il patron Vincenzo Russolillo sta ultimando in questi giorni, dove non mancheranno sorprese destinate a superare il già eccellente riscontro ottenuto lo scorso anno: 78mila presenze, 370 eventi, 150 ore di attività e ben 9000 pass vip consegnati.

Tweet Like 3 G+ Share

ARTICOLI CONSIGLIATI

by mgid

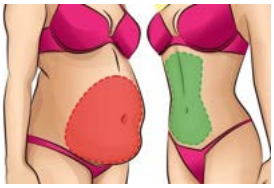

Fate questo prima di dormire e perderete 25 kg in 5 settimane!

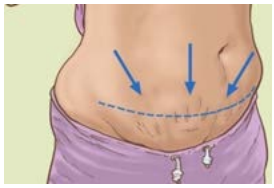

Fate questo prima di dormire e perderete 35 kg in 3 settimane!



Perdi la pancia durante la notte con un semplice trucco



I milionari italiani vogliono proibire questo video



Qualsiasi lingua straniera in 2 settimane – è possibile!



Non Russare, Riposa Bene

bin-world

© 1998 - 2019 MEDIATIME NETWORK | **Chi siamo** | **Disclaimer** | **Privacy & Cookies** | **Contatti**

Questo sito fa uso di cookies, anche di terze parti, per migliorare la tua esperienza di navigazione e per aggiungere funzionalità. Se vuoi saperne di più o negare il consenso a tutti o ad alcuni cookies **clicca qui**.
Chiudendo questo banner, scorrendo questa pagina o cliccando qualunque suo elemento acconsenti all'uso dei cookie.
Ok

28 dicembre 2018
Zoom Magazine



Torna Casa Sanremo Vitality's: Roberta Morise madrina della 12^ edizione

28 dicembre 201828 dicembre 2018 Redazione Zoom Magazine Festival di Sanremo, Roberta Morise

Domenica **3 febbraio 2019**, alle 18.00, si terrà l'inaugurazione della dodicesima edizione di **Casa Sanremo Vitality's**. Nella settimana del **Festival di Sanremo**, anche quest'anno il Palafiori si trasformerà nel centro nevralgico della Città dei Fiori, accogliendo i protagonisti della kermesse musicale e televisiva più importante d'Italia.

A tagliare il nastro, accanto al patron **Vincenzo Russolillo**, Presidente Gruppo Eventi, ci sarà una madrina d'eccezione: **Roberta Morise**, volto di punta della trasmissione di Rai2 ***I Fatti Vostri*** e il Maestro orafo **Michele Affidato**, la cui arte è rinomata in tutto il mondo.

Nel corso degli anni, Casa Sanremo si è affermata come uno dei più importanti punti di aggregazione per artisti e addetti ai lavori, attraverso incontri mirati con il pubblico, esclusive rassegne e ospitando trasmissioni televisive, nel rispetto dell'idea condivisa nel 2008 da Vincenzo Russolillo e **Mauro Marino**.

Tra le tante novità dell'edizione 2019 (molte altre verranno svelate prossimamante) c'è la collaborazione con **Radioimmaginaria** che ogni sera vedrà la presenza in Sala Pino Daniele di una giuria di **100 "Millenials"**, collegati in diretta con 20 redazioni regionali italiane, impegnati a esprimere il proprio parere sulle canzoni in gara al Festival e che al termine della kermesse decreteranno il loro vincitore.

Una dodicesima edizione dal taglio decisamente giovane, così come testimoniato dall'avvio nei mesi scorsi di **Casa Sanremo Tour**, evento che ha visto selezionare in tutta Italia oltre mille concorrenti. Cento i selezionati che varcheranno la soglia della Casa già una settimana prima dell'inaugurazione, per partecipare alle Masterclass con docenti ed esperti del mondo dello spettacolo. Solo dieci di loro potranno poi esibirsi sul sempre più ambito palco della Lounge Mango, per poter mostrare il proprio talento e vincere questa prima edizione del concorso.

Si riconfermano, durante la settimana del Festival, i principali appuntamenti: **Writers**, il salotto in cui gli autori incontrano i lettori; **Casa Sanremo per il Sociale**, uno spazio interamente dedicato alle iniziative di responsabilità sociale che vedranno dialogare pubblico e privato in un'alchimia perfetta. Nello stesso contesto, particolare attenzione sarà rivolta a **"Musica contro le mafie", Unicef, Never Give Up** sino ad arrivare ai **Campus** formativi, primo fra tutti l'ormai tradizionale incontro rivolto alle scuole liguri a cura della **Polizia di Stato**.

Non mancheranno gli **educational**, gli **showcooking** e il format televisivo **"l'Italia in Vetrina"** con i prodotti selezionati da Fofò Ferriere e Dispensa Italiana. Tra i momenti più attesi, la consegna del premio destinato alle case discografiche e ai loro artisti: i **Soundies Awards**, giunti alla quarta edizione, saranno consegnati venerdì 8 febbraio nella Sala Ivan Graziani.

Gli spazi del Palafiori, oltre 7mila metri quadrati, si arricchiranno di un'area dedicata allo show business: il "Corporate Hub", ex sala museale, che quest'anno sarà intitolata all'indimenticato **Pepi Morgia**.

"*Abbiamo voluto confermare gli appuntamenti che in questi 12 anni hanno riscosso un grande successo di pubblico* – dichiara Vincenzo Russolillo, ideatore e produttore di Casa Sanremo – *ma intendiamo innovare i contenuti, inserendo spazi e momenti in linea con i tempi, creando un'offerta di intrattenimento per un pubblico sempre più giovane. Ritengo che Casa Sanremo* – continua Russolillo – *nelle ore precedenti e successive allo spettacolo che si terrà all'Ariston, possa confermarsi il punto di riferimento sia per il grande pubblico che per gli addetti ai lavori*."

Ancora top-secret il resto del programma che il patron Vincenzo Russolillo sta ultimando in questi giorni, dove non mancheranno sorprese destinate a superare il già eccellente riscontro ottenuto lo scorso anno: 78mila presenze, 370 eventi, 150 ore di attività e ben 9000 pass vip consegnati.

Michele Affidato presenta i premi per il Festival di Sanremo (VIDEO)

29 Gennaio 2019

Spicca il Premio della Critica Mia Martini che verrà assegnato da giornalisti e critici

Sono stati presentati, presso lo show-room del maestro orafo **Michele Affidato**, i premi che verranno consegnati nel corso della settimana che animerà la **69esima edizione del Festival della Canzone Italiana.** Tra le opere più importanti spicca il **"Premio della Critica Mia Martini"** che verrà assegnato nel teatro Ariston all'artista che verrà premiato appunto dalla critica. Un riconoscimento attribuito dalla stampa specializzata alla canzone e all'interprete che riscuoterà un giudizio positivo di qualità da parte di giornalisti e critici musicali.

Il Premio Mia Martini consiste in una scultura formata da un leone che si poggia su una chiave di violino, con alla base una composizione di fiori. L'opera rappresenta tre elementi portanti del Festival: il leone ed i fiori come simbolo della citta ligure, mentre la chiave di violino rappresenta la musica. Ma il Maestro, come ormai da diversi anni, sarà presente anche al taglio del nastro di Casa Sanremo, l'hospitality del Festival.

Alla serata inaugurale di domenica 3 febbraio, parteciperanno il patron **Vincenzo Russolillo**, il sindaco di Sanremo **Alberto Biancheri**, la madrina **Roberta Morise**, volto noto della Rai, oltre che numerose autorità, giornalisti specializzati e addetti ai lavori.

Per Casa Sanremo sono stati realizzati i premi **"Soundies Awards"** destinati ai migliori videoclip dei Big, il **"Premio Giuria degli Adolescenti"** tra le novità di quest'anno che verrà attribuito da una giuria di 100 ragazzi impegnati a esprimere il proprio parere sulle canzoni in gara al Festival decretandone il loro vincitore e, ancora, i premi **"Musica contro le Mafie"** che verranno consegnati da **Rocco Mangiardi,** testimone di giustizia di Lamezia Terme.

A Casa Sanremo ci sarà inoltre uno spazio dedicato al sociale, con il convegno che anche quest'anno farà **l'Unicef, di cui Affidato è ambasciatore.** Grande attesa, anche per il **"Gran Galà della Stampa",** ideato da **Ilio Masprone**, che si terrà nel **Casinò di Sanremo**. Un evento che vede la partecipazione di personaggi che hanno fatto la storia della musica italiana e degli addetti ai lavori che, nel corso degli anni, hanno dato il proprio contributo per far apprezzare la musica italiana in tutto il mondo. Durante la serata saranno assegnati il **"Premio Numeri Uno – Città di Sanremo"** ed i **"Premi Dietro le Quinte".**

Il Premio "Numeri Uno – Città di Sanremo", che raffigura una Palma affiancata dal numero "1" nel quale sono stati incastonati un fiore in argento ed un topazio azzurro che simboleggiano i fiori ed il mare della città di Sanremo, quest'anno sarà assegnato ad un'artista che ha fatto la storia del Festival, vincendo ben tre edizioni: **Iva Zanicchi**. Negli anni scorsi il premio di Affidato è stato consegnato ad altri personaggi come **Pippo Baudo, Al Bano, Tony Renis, Rita Pavone e Toto Cutugno.**

La giuria presieduta dalla giornalista **Marinella Venegoni,** ha deciso di assegnare il "Dietro le Quinte" a **Tullia Brunetto** (addetto stampa di molti artisti), **Saturnino Celani** (storico bassista di Jovanotti), **Michele Torpedine** (manager de Il Volo), **Alfonso Signorini** (Direttore di Chi) e **Gianni Belfiore** (80 testi por Iglesias). Durante la serata sarà consegnato anche il **"Premio Mr. Blogger"** che andrà a **Giuseppe Candela**.

Altri importanti premi che da diversi anni Michele Affidato realizza sono quelli dell'Afi, **"Associazione Fonografici Italiani"** presieduta da **Sergio Cerruti**, che festeggia i 70 anni di attività. In passato sono stati tanti gli artisti premiati dall'Afi al Festival di Sanremo, quest'anno verrà assegnato un premio speciale alla Carriera a **Peppino di Capri.**

Alla conferenza stampa, durante la quale sono state illustrate le opere dal maestro Affidato, erano presenti l'assessore alle Attività Produttive **Sabrina Gentile** in rappresentanza del Comune di Crotone, il Presidente della Camera di Commercio **Alfio Pugliese**, **Giovanni Ferrarelli ed Antonio Casillo** della Confcommercio e **Gennaro De Rosa** di Musica contro le Mafie.

Utilizzando il sito, accetti l'utilizzo dei cookie da parte nostra. maggiori informazioni Accetto

CALABRIA.LIVE
quotidiano on line dell'orgoglio e della cultura calabrese diretto da Santo Strati
Anno III - ISSN 2611-8963 - Mercoledì 30 Gennaio 2019

Crotone



CROTONE – Michele Affidato ha presentato i Premi per il Festival di Sanremo

Pubblicato il 29 Gennaio 2019 | da Redazione

Nella splendida cornice dello show-room del Maestro Orafo **Michele Affidato,** sono stati presentati i Premi che il Maestro Affidato ha realizzato per la 69esima edizione del **Festival della Canzone Italiana.**

Tra le più importanti, spicca il **Premio della Critica Mia Martini**, una scultura composta da un leone che si appoggia su una chiave di violino, con alla base una composizione di fiori.



Il Premio Mia Martini, infatti, è un riconoscimento attribuito dalla stampa specializzata alla canzone e all'interprete che riscuoterà un giudizio positivo di qualità da parte di giornalisti e critici musicali. L'opera, infatti, rappresenta tre elementi portanti del Festival: il **leone** ed i **fiori** come simbolo della citta ligure, mentre la chiave di **violino** rappresenta la musica.

Per **Casa Sanremo** sono stati realizzati i premi **Soundies Awards** destinati ai migliori videoclip dei Big, il **Premio Giuria degli Adolescenti,** che s'inserisce tra le novità di quest'anno, che verrà assegnato da una giuria composta da 100 ragazzi, impegnati a esprimere il proprio parere sulle canzoni in gara al Festival decretandone il loro vincitore. Ancora, i premi **Musica contro le Mafie** che verranno consegnati da **Rocco Mangiardi**, testimone di giustizia di Lamezia Terme.

A Casa Sanremo – al cui taglio del nastro sarà presente il Maestro Affidato – ci sarà, inoltre, uno spazio dedicato al sociale, con il convegno organizzato dall'Unicef, di cui Affidato è ambasciatore.

Grande attesa anche per il **Gran Galà della Stampa**, ideato da **Ilio Masprone,** che si terrà nel Casinò di Sanremo. Un evento che vede la partecipazione di personaggi che hanno fatto la storia della musica italiana e degli addetti ai lavori che, nel corso degli anni, hanno dato il proprio contributo per far apprezzare la musica italiana in tutto il mondo.

Durante la serata saranno assegnati il **Premio Numeri Uno – Città di Sanremo**ed i **Premi Dietro le Quinte**.

Il Premio **Numeri Uno – Città di Sanremo** raffigura una Palma affiancata dal numero "1", nel quale sono stati incastonati un fiore in argento ed un topazio azzurro che simboleggiano i fiori ed il mare della città di Sanremo, quest'anno sarà assegnato ad un'artista che ha fatto la storia del Festival, vincendo ben tre edizioni: **Iva Zanicchi**.

La giuria, presieduta dalla giornalista **Marinella Venegoni**, ha deciso di assegnare il Premio **Dietro**

Questo sito usa cookie di analytics per raccogliere dati in forma aggregata e cookie di terze parti per migliorare l'esperienza dell'utente. Accetta leggi di più



Durante la serata sarà consegnato il **Premio Mr. Blogger** a **Giuseppe Candela**. Altri importanti premi, che da diversi anni Michele Affidato realizza, sono quelli dell'**Afi, "Associazione Fonografici Italiani**" presieduta da **Sergio Cerruti**, che festeggia i 70 anni di attività. In passato, sono stati tanti gli artisti premiati dall'Afi al Festival di Sanremo, e, quest'anno, verrà assegnato un premio speciale alla Carriera a **Peppino di Capri**.

Alla conferenza stampa, durante la quale sono state illustrate le opere dal maestro Affidato, erano presenti l'assessore alle Attività Produttive **Sabrina Gentile,** in rappresentanza del Comune di Crotone, il Presidente della Camera di Commercio, **Alfio Pugliese**, **Giovanni Ferrarelli** e **Antonio Casillo** della Confcommercio, e **Gennaro De Rosa** di Musica contro le Mafie.

Il festival, infine, prenderà il via domenica 3 febbraio. (rkr)

| Etichettato Crotone, Festival di Sanremo

Le Altre Notizie

CROTONE – Dal 31 arriva il Paranormal Circus
CROTONE – Michele Affidato ha presentato i Premi per il Festival di Sanremo
CROTONE – La commossa partecipazione degli alunni nella Giornata della Memoria
MELISSA – Un workshop sull'innovazione 4.0 dei beni culturali
CROTONE – Il libro "Mangia meglio, vivi a lungo"
CROTONE – Caffè Letterari, il libro Pacific Palisades
CROTONE – Caffè Letterari, il libro "Nata per te"
CUTRO – Una mostra all'insegna dell'accoglienza
CIRÒ- Le liriche della poetessa Galello apprezzate in Albania
CROTONE – La mostra di Gaele Covelli prorogata fino ad aprile
CROTONE – La premiazione di "Un anno di CrotoneOk"
CROTONE – Festival dell'Aurora, "Matrigna" di Ciabatti
CROTONE – Un grande ritorno, ecco il Premio Crotone
CROTONE – Proseguono gli appuntamenti con i Caffè Letterari
CROTONE – La 19esima edizione del Festival dell'Aurora
CROTONE – "I vivi e i morti" di Andrea Gentile
CROTONE – Al via i Caffè Letterari del Festival dell'Aurora
CROTONE – La Notte Nazionale del Liceo Classico, il programma del Pitagora
CROTONE – Luce sulla Città alla Lega Navale
CROTONE – Si conclude la festa della birra

Categorie

SELEZIONA UNA CATEGORIA



© 2019 Calabria Live | Quotidiano online - Reg. Stampa Trib. di Catanzaro n. 4/2016 del 17/11/2016 - Direttore responsabile Santo Strati - ISSN 2611-8963 - © 2018 Associazione culturale Calabria Live - All Rights Reserved - P. Iva 03603060793 CF 97088080797 - Powered by Bustles

Questo sito usa cookie di analytics per raccogliere dati in forma aggregata e cookie di terze parti per migliorare l'esperienza dell'utente. Accetta **leggi di più**

Coffeetek
Tennis Sanremo 1897 By Il Galeone
Cucina tipica: specialità pesce, pasta fatta in casa, pizzeria, dolci di produzione propria
Cutellè F.lli
Corso Garibaldi 134
SANREMO
AUTO 3 S.p.A. Jeep
Cerca la tua prossima auto
SANREMO news .it
le parole che valgono, le notizie che restano
COMPRO ORO
RENAULT
Passion for life
GALLO & DANY AUTOMOBILI
VENTIMIGLIA 0184 298106
ARMA DI TAGGIA 0184 475335
BORDIGHERA 0184 262524

E.G. Edilizia Generale
Geometra Vincenzo Galasso

CHE TEMPO FA

ADESSO 5°C
GIO 31 -0.1°C 6.8°C
VEN 1 2.8°C 4.5°C

@Datameteo.com

STYLE CAR AUTOCARROZZERIA
DIAMANTI RUBINI ZAFFIRI COMPRO ORO
Merlino PUBBLICITÀ OGGETTI PUBBLICITARI ETICHETTE
CANNABIS STORE AMSTERDAM SANREMO
BCC Banca di Caraglio La tua banca nelle tue mani
DOMENICO BERTERO GIOIELLIERE
PROGETTIAMO ED ARREDIAMO IL TUO LOCALE INTESA
TSG TIPOGRAFIA SAN GIUSEPPE

FESTIVAL DI SANREMO | 29 gennaio 2019, 21:42

Premio “Una vita per la musica dedicato a Erio Tripodi”, l'edizione 2019 a Claudio Baglioni, Vittorio De Scalzi e Katia Ricciarelli

0 Consiglia

Il Premio sarà ufficialmente consegnato agli artisti nel corso del 2019 a cominciare da Vittorio De Scalzi che lo riceverà il prossimo 8 aprile a Casa Sanremo



Vittorio De Scalzi

Il premio “Una vita per la musica dedicato a Erio Tripodi”, nasce da un’idea del promoter Giuseppe Pipicelli per ricordare la singolare figura di Erio Tripodi, Operatore culturale e Chansonnier noto in tutto il mondo per essere stato il Fondatore del Museo della Canzone Italiana, con Presidente Onorario il compianto Luciano Pavarotti. Per l’edizione del 2019 la scelta è ricaduta su tre artisti che hanno fatto e continuano a fare la storia della musica italiana: Claudio Baglioni, Vittorio De Scalzi e Katia Ricciarelli, tre artisti degni rappresentanti di una delle nostre arti più apprezzate nel

Sanremonews.it
Mi piace questa Pagina 37.540
Piace a 6 amici
GRANDI MARCHE al 50%
dal 31 gennaio al 13 febbraio
CONAD IPERMERCATO ARMA DI TAGGIA
duttosquare
UN GRUPPO AL SERVIZIO DELLA FRESCHEZZA
dal 1976 pastificio dutto primi, per passione.
PRODUZIONE
duttosquare
UN GRUPPO AL SERVIZIO DELLA FRESCHEZZA
dal 1976 pastificio dutto primi, per passione.
PRODUZIONE

CRAGNOLINI SANREMO

Ligure Vending distributori automatici

RUBRICHE

IL PUNTO DI CLAUDIO PORCHIA
FESTIVAL DI SANREMO
Menù dei Vip
Casa Sanremo
Eventi in città
Visti da Qui
Sanremo Village
International
Foto e Video
Opinionisti
Festival in Bianco e Nero
APPUNTI DI LIBERESO
RISTORANTI PONENTE & COSTA AZZURRA
GOURMET
CLUB TENCO
FASHION
CINEMA
METEO
L'OROSCOPO DI CORINNE
4Zampe CANI
4Zampe GATTI
4Zampe ADOTTATI
4Zampe PERSI E TROVATI
MONDO DI POESIE
ISTITUTO COMPRENSIVO SANREMO CENTRO LEVANTE
UNITRE SANREMO
COLDIRETTI INFORMA
SR INKIESTE
IN&OUT
#FONDATASULLAVORO
LA VERA STORIA DI OSCAR RAFONE
INFERMIERE E SALUTE
DICA 33
CONFARTIGIANATO INFORMA
LA DOMENICA CON FATA ZUCCHINA
#SHOPPINGEXPERIENCE
IL SENTIERO D'ORIENTE
GUARDIA COSTIERA - MARE SICURO
AMBIENTE E NATURA
VITA DA MAMMA
GALLERY
MULTIMEDIA

CERCA NEL WEB

Cerca

Google

ACCADEVA UN ANNO FA



CRONACA

Il Premio sarà ufficialmente consegnato agli artisti nel corso del 2019 a cominciare da Vittorio De Scalzi che lo riceverà il prossimo 8 aprile a Casa Sanremo, direttamente dal Presidente del Museo della Canzone Italiana, la prof.ssa Anna Tripodi. Il prestigioso premio, materialmente realizzato dall'Orafo Ufficiale del Festival di Sanremo, il maestro Michele Affidato, è stato tenuto a battesimo nel 2006 dal compianto Pepi Morgia, allora direttore artistico del Comune di Sanremo e ideatore di SanremOFF, rassegna di eventi collaterali e ufficiali del Festival di Sanremo.

Sin da subito, il progetto ha raccolto il supporto morale oltre che del Museo della Canzone anche del Comune di Sanremo, dell'AFI (Associazione Fonografici Italiani), dell'AIPS (Associazione Italiana Professionisti Spettacolo) e della SIAE. Nelle precedenti edizioni, l'encomio è stato assegnato a: Museo della Canzone; Cantagiro; Giorgio Consolini; Little Tony; Franco Fasano; Vince Tempera; Eugenio Bennato.



Claudio Baglioni



Katia Ricciarelli

-60% -50%
-10%
-60% -50%
-10%
-12%

Comunicato Stampa



Ti potrebbero interessare anche:



IN BREVE

martedì 29 gennaio

#Sanremo2019: ufficializzati tutti i duetti della quarta serata, tornano all'Ariston Nada e Tony Hadley
(h. 16:56)

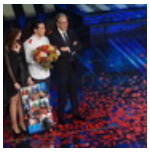

'Il MEI ti ascolta a Sanremo', torna la rassegna acustica 'Sottocoperta' in piazza Bresca
(h. 14:57)



#Sanremo2019: sabato 9 febbraio sulla scalinata del Casinò la seconda edizione del 'Defilè della moda'
(h. 11:01)



#Sanremo: il 6 febbraio a i premi 'Mei top indie 2018' e quelli del 'Forum del giornalismo musicale'
(h. 10:57)



L'Orchestra Sinfonica al 69° Festival di Sanremo: si rinnova la collaborazione tra Fondazione e Rai
(h. 10:44)



#Sanremo2019: cena in piazza Sardi per il 'Liga' dopo le prove di ieri pomeriggio all'Ariston (Foto)
(h. 10:35)

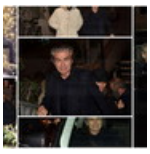

lunedì 28 gennaio

Festival di Sanremo: tra i super ospiti ci sarà anche Ligabue, oggi in città per le prove all'Ariston (Foto e Video)
(h. 17:45)



Il maestro orafo Michele Affidato presenta i premi per il Festival di Sanremo
(h. 16:18)



Milano Art Gallery: alla 'Bonbonnière' di Sanremo si apre il 69° Festival con Spoleto Arte di Sgarbi
(h. 15:17)



Casa Siae: al Festival di Sanremo dal 5 al 9 febbraio un luogo di incontro e confronto per la

MEI

MERCOLEDÌ 6 FEBBRAIO AL FESTIVAL DI SANREMO ALLE ORE 12 A CASA SANREMO IL MEI PREMIA IL TOP INDIE 2018

29 gennaio 2019





PER IL FORUM DEL GIORNALISMO MUSICALE VINCONO RICCARSO SINIGALLIA, GIUSEPPE ANASTASI E PAOLA ROSSATO.

Mercoledì 6 febbraio alle ore 12 a Casa Sanremo il MEI premia il TOP INDIE 2018.

TRA GLI ARTISTI PER IL 2018 VINCONO MOTTA, GHALI, CALCUTTA E ZEN CIRCUS, MENTRE TRA GLI OPERATORI 42 RECORDS, IL MAGNOLIA, VOCI PER LA LIBERTA', LOCUSTA E IL YPSIGROCK FESTIVAL.

"Ciao cuore" di Riccardo Sinigallia il miglior disco del 2018 per i 120 giornalisti che hanno votato per il "Top 2018", il referendum sui migliori album italiani del 2018 promosso dal "Forum del giornalismo musicale" (che si svolge da tre anni al Mei di Faenza) e dall'Agimp (la neonata Associazione dei Giornalisti e critici Italiani di Musica legata ai linguaggi Popolari) con il coordinamento di Enrico Deregibus.

Giuseppe Anastasi con "Canzoni ravvicinate del vecchio tipo" ha prevalso invece nella categoria riservata alle opere prime.

Mentre il mondo musicale attende il Festival di Sanremo, il Forum ha voluto per il secondo anno cercare le migliori produzioni che la musica italiana ha pubblicato nell'anno da poco trascorso. Fra i molti giurati ci sono giornalisti di ogni

provenienza ed età, da quelli delle grandi testate cartacee alle webzine, dalle tv alle radio. Un così ampio e rappresentativo ventaglio di votanti ha permesso di avere un quadro attendibile delle preferenze del giornalismo e della critica musicale italiana più attenta.

Nella categoria per il disco assoluto, Sinigallia ha ottenuto 36 voti, superando con distacco gli altri finalisti, scelti nel primo turno di voto: Motta con "Vivere o morire" (che ha ottenuto 25 voti), gli Zen Circus con "Il fuoco in una stanza" (23), Cosmo con "Cosmotronic" (20), Salmo con "Playlist" (14).

Fra le opere prime, dopo Anastasi, che con 34 preferenze ha prevalso nettamente sugli altri finalisti, si sono classificati i Maneskin con "Il ballo della vita (27 voti), i Dunk con il disco omonimo (24), Paola Rossato con "Facile" (14) e Generic Animal con il disco omonimo (13). Il Mei ha deciso di assegnare a Paola Rossato, come prima donna classificata nei dischi d'esordio, un premio speciale.

Ogni anno il MEI, con cadenza settimanale e mensile, stila delle classifiche di gradimento con i TOP per ogni categoria (singolo, video, disco, live, etichetta discografica, club, festival, contest e booking). Queste sono votate da radio e tv , new media, giornalisti, blogger e diffuse su centinaia di radio e di siti, con delle playlist Spotify di riferimento.

La media dei voti porta alla realizzazione della SUPERCLASSIFICA MEI dell'ultimo anno, che vedranno a inizio dell'anno prossimo la premiazione degli artisti in vetta al gradimento degli addetti ai lavori del mondo indipendente.

I vincitori della SUPERCLASSIFICA MEI del 2018 sono:

Per la INDIE MUSIC LIKE vince MOTTA con il singolo La nostra ultima canzone, mentre per VIDEO INDIE MUSIC LIKE e' in testa il videoclip di GHALI intitolato Cara Italia. Per il MIGLIOR ALBUM e' indiscussa la testa di CALCUTTA con Evergreen mentre il miglior LIVE dell'anno e' risultato quello degli ZEN CIRCUS.

Inoltre tra gli operatori la SUPERCLASSIFICA MEI 2018 porta per le LABEL al primo posto la 42 Records, mentre tra i CLUB vince il MAGNOLIA. Tra i FESTIVAL e' il Ypsigrock Festival quello che ottiene il maggiore gradimento mentre tra i CONTEST VOCI PER LA LIBERTA' prosegue nel suo ventesimo anno alla vetta della classifica.
Infine, tra i BOOKING si afferma LOCUSTA.

Tutti i premi saranno assegnati a Sanremo, in occasione del Festival di Sanremo, mercoledì 6 febbraio dalle ore 12 a Casa Sanremo con un evento che sara' seguito per il MEI dal produttore Marco Mori e per la stampa da Fabio Gallo.

www.meiweb.it

0 commenti 0

Articolo precedente
PIERDAVIDE CARONE & DEAR JACK: ANCHE ROBERTO VECCHIONI, CON UNA LETTERA AL CORRIERE, SUPPORTA CARAMELLE

Articolo succesivo
PRESENTAZIONE ALBUM: 31 GENNAIO DANIELE SARNO A L'ASINO CHE VOLA

S.Bartolomeo, domande per mensa e scuolabus entro giovedì

Diano, blitz dei vigili nell'ex stazione. Bloccato furgone con a bordo ...

All'Ipsia d'Imperia una lezione con.....la Ducati Superbike

La Corsica ad occhio nudo da Sanremo

Seconda categoria, l'Atletico Argentina sconfigge il Riva Ligure ...

Festival di Sanremo, ieri prove blindate di Baglioni e Ligabue. Nella scenografia spicca il "trampolino"

Torna Favino, sorge la "teca" sul red carpet. La città sempre più in clima Festival

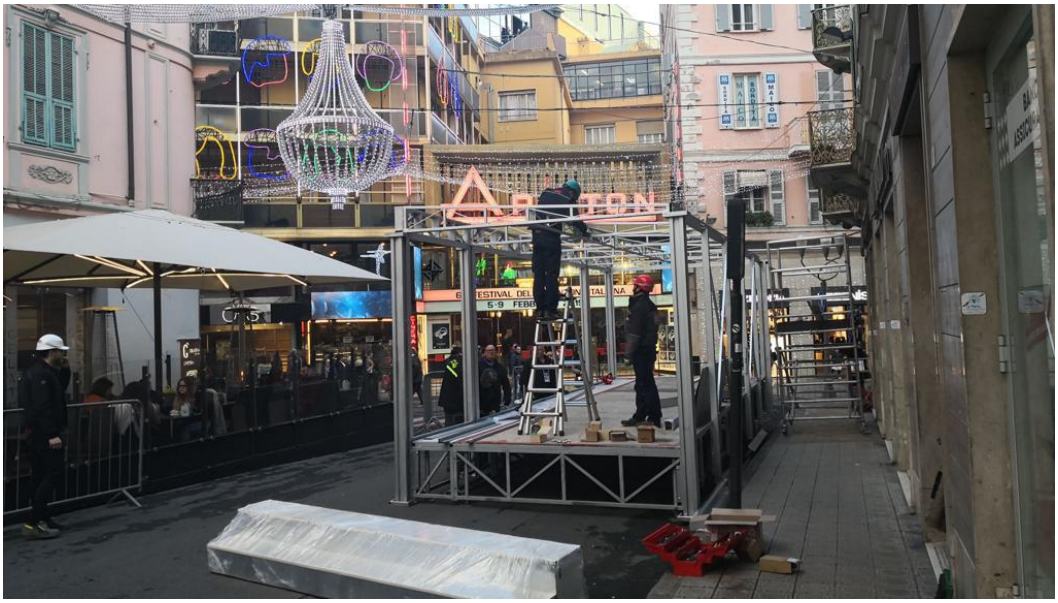

La "teca" davanti all'Ariston (foto Manrico Gatti)

CONDIVIDI

SCOPRI TOP NEWS

GIULIO GAVINO
SANREMO

Pubblicato il 29/01/2019
Ultima modifica il 29/01/2019 alle ore 20:31

Eccole lì le due grandi novità del Festival Baglioni-bis. La blindatissima scenografia dell'Ariston con il «trampolino» che farà vagare a mezz'aria i cantanti. E il mitico Liga, Luciano Ligabue, al ritorno a Sanremo come super ospite dopo l'incredibile performance che l'aveva visto protagonista del 2014. Ha provato per due ore con il «dirottatore artistico», con intorno una quindicina di ballerini. Ma non è finita. Ieri ha preso forma anche la «teca» di cristallo destinata a soppiantare la passerella sul red carpet. Poi sono trapelate indiscrezioni sul ritorno di Pierfrancesco Favino che farà uno sketch con Virginia Raffaele

IMPERIA E SANREMO

Ieri prove blindate di Baglioni e Ligabue. Nella scenografia spicca il "trampolino"
GIULIO GAVINO

(scambio di ruoli conduttore-ospite in linea con lo scorso anno) e su una delle canzoni che Baglioni ha scelto di proporre al pubblico,«Quante Volte».

PUBBLICITÀ

Replay

6

inRead invented by Teads



La “teca” davanti all’Ariston

L’attualità va raccontata. Aiutaci a farlo sempre meglio

Cantanti-volanti

Potentissimi giochi di luce, l’orchestra in posizione arretrata, una «passerella-palcoscenico» avanzata verso il teatro sulla falsariga dei teatri di avanspettacolo. Questi i dettagli della scenografia del Festival 2019. Ma la cosa particolare è il «trampolino», come è stato soprannominato dalle manovalanze Rai all’Ariston, una piattaforma che darà l’effetto «volante» ai cantanti. Ancora da chiarire la dinamica di utilizzo, probabilmente potrebbe farli «atterrare» sul palcoscenico.

Mercato dei fiori: il fatturato aumenta ma diminuiscono gli addetti ai lavori
GIANNI MICALETTO

Crescentini, Arisa e Nino D’Angelo - Piazzetta già in formato Festival
DANIELA BORGHI

VIDEO CONSIGLIATI

13 stranissimi animali ibridi che esistono realmente
easyviaggio

65 anni fa la Rai inaugura l’inizio della televisione in Italia con una diretta

Accetta micropagamenti con il POS grazie ad Axerve Easy.
Axerve

15 anni fa moriva Norberto Bobbio, uno dei grandi intellettuali del ’900

Contenuti Sponsorizzati da Taboola



Ligabue all'Ariston per le prove

Super Liga

In forma smagliante Luciano Ligabue è arrivato all'Ariston intorno alle 15,30. Sosta in camerino per un'ora, poi confronto con Baglioni e due ore filate di prove con i ballerini. Riserbo sui brani che si due interpreteranno insieme.

Casa Siae by iCompany

È tutta nuova l'installazione Casa Siae che nascerà in piazza Colombo, sotto il coordinamento di iCompany di Massimo Bonelli, nell'ambito delle manifestazioni collaterali al Festival sotto il coordinamento di Rai Pubblicità. Sarà un luogo in cui artisti, autori, editori, produttori, discografici potranno incontrarsi e confrontarsi e immaginare assieme il Futuro della Musica (il programma sarà definito a giorni). Casa Siae sarà anche teatro di alcune popolari trasmissioni di Radiorai.

Casa Sanremo

Il Palafiori ha già iniziato la sua annuale e rituale trasformazione in Casa Sanremo. Per ora, a porte chiuse, si stanno svolgendo le selezioni del concorso nazionale che durante l'anno ha visto centinaia di ragazzi in gara per staccare il biglietto e venire in Riviera (tra i giurati il maestro Beppe Vessicchio). L'inaugurazione del «carrozzone» di intrattenimento e mondalità promosso dal Groppo Eventi di Vincenzo Russolillo è fissata per le 18 di domenica. Madrina d'eccezione Roberta Morise de «I Fatti Vostri».

Casinò

Nel teatro della casa da gioco è iniziato l'allestimento della scenografia del DopoFestival che Baglioni ha affidato a Rocco Papaleo.

BY NC ND ALCUNI DIRITTI RISERVATI

Massaggio rigenerante a tu per tu con la natura elbana | Cannes, in arrivo un mare di "Games" | Benessere a Chia tra thalassoterapia e paesaggi da sogno | Klimno, saline storiche e fanghi terapeutici | Emirati e Dubai, il Natale è indimenticabile

Sanremo 2019, i luoghi, gli eventi, il mare

Ecco cosa fare, vedere e ammirare durante la settimana del festival, dalle mostre agli eventi più glamour...

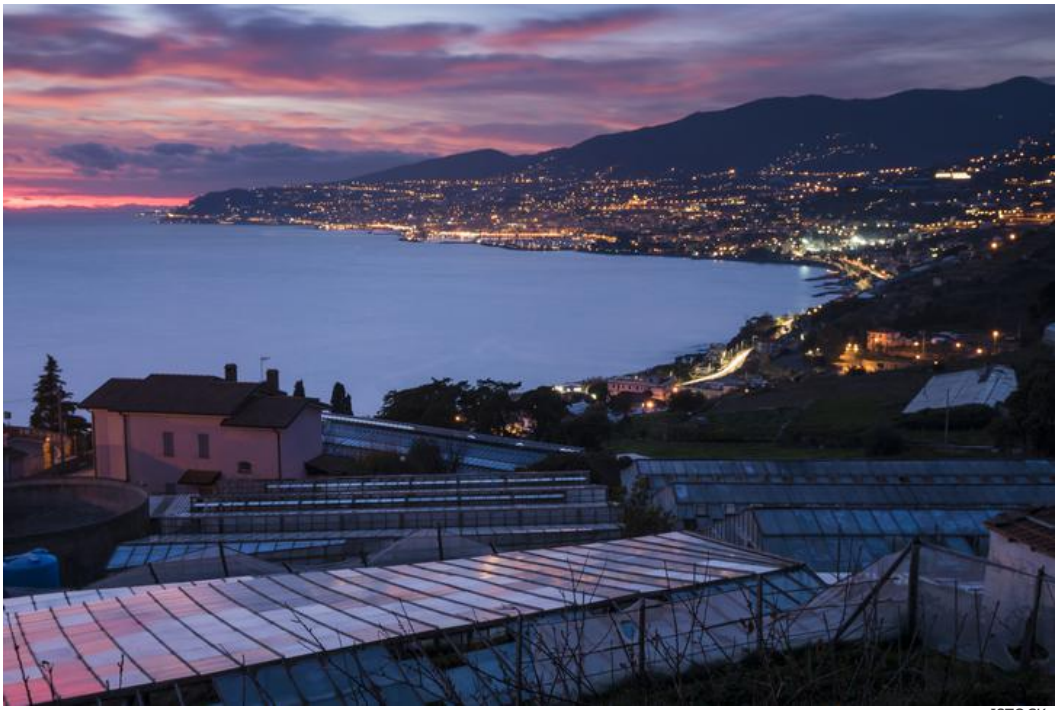

ISTOCK

Sanremo 2019, Liguria

SALVO CAGNAZZO (GEDI DIGITAL)

Pubblicato il 29/01/2019
Ultima modifica il 29/01/2019 alle ore 13:46

Il countdown è partito. Manca una settimana alla 69esima edizione del Festival di Sanremo, per la seconda volta targato Claudio Baglioni, e presentato quest'anno da Claudio Bisio e Virginia Raffaele. In gara i seguenti artisti: Federica Carta e Shade, Patty Pravo e Briga, Negrita, Daniele Silvestri, Ex-Otago, Achille Lauro, **Arisa**, Francesco Renga, Boomdabash, Enrico Nigiotti, Nino D'Angelo e Livio Cori, Paola Turci, Simone Cristicchi, Zen Circus, **Anna Tatangelo**, Loredana Bertè,

VIDEO CONSIGLIATI

13 stranissimi animali ibridi che esistono realmente
easyviaggio

A "Kilimangiaro" su Rai 3 il villaggio di Specchio dei Tempi in Sri Lanka

Accetta micropagamenti con il POS grazie ad Axerve Easy.
Axerve

Spavento per Papa Francesco alla GMG di Panama, un uomo corre verso la sua auto

Contenuti Sponsorizzati da Taboola

Bocelli, Elisa, Giorg
Luciano Ligabue, M
Ariana Grande.

CONDIVIDI
...
SCOPRI TOP NEWS

L'EVENTO Ma a **Sanremo** il festival si vive anche senza musica. E senza Ariston. Da tenere d'occhio, infatti, le iniziative del **PalaSiae**, in piazza Colombo, dove saranno proposte numerose iniziative, con la presenza di cantanti ed ospiti. Altra location importante sarà il forte di **Santa Tecla**, considerata la "casa" di Radio2, dove si svolgeranno tante iniziative, musicali e "social". Come per le passate edizioni, anche il **Victory Morgana Bay** proporrà alcuni eventi collaterali, tra party, drink e vip.

IL PROGRAMMA Parallelamente alle attività di Sanremo 2019, ecco un paio di iniziative a parte. Dedicate all'arte. In collaborazione con la Fondazione Cento Fiori di Savona, il Circolo degli Artisti di Albissola, il comune di Albissola e la famiglia Fiaccio, presso il Casinò di Sanremo ci sarà anche la mostra **"Per sincerità ricevuta – Undici opere di Renato Guttuso"**, curata da Federica Flore, visitabile fino al 28 febbraio 2019. Se avete ancora voglia di arte, la galleria **La Mongolfiera**, la cui attenzione è rivolta all'arte moderna e contemporanea, promuove cultura, scambi, riflessioni e dialoghi multidisciplinari attraverso gli artisti e le loro opere.

GLI ALTRI EVENTI DI SANREMO 2019 E' fissata per domenica 3 febbraio l'inaugurazione della dodicesima edizione di **Casa Sanremo Vitality's**. In calendario le seguenti iniziative: Writers, il salotto in cui gli autori incontrano i lettori; Casa Sanremo per il Sociale, uno spazio interamente dedicato alle iniziative di responsabilità sociale. E ancora educational, showcooking e il format televisivo "l'Italia in Vetrina". Tra i momenti più attesi, la consegna del premio destinato alle case discografiche e ai loro artisti per il miglior video clip: i Soundies Awards, giunti alla quarta edizione, saranno consegnati venerdì 8 febbraio nella Sala Ivan Graziani.

IL LUOGO Sanremo è musica, arte, cultura. Ma soprattutto mare. Tra le spiagge consigliate, quella dei Tre Ponti, caratterizzata da una soffice sabbia dorata, circondata da un paesaggio pittoresco e da verdi colline. Ma anche quella di Capo Verde, posta sul lato orientale di Sanremo, prevalentemente rocciosa lunga circa 150 metri e ricca di piccole insenature, ben nascosta e di complicato accesso, molto frequentata dai naturisti. Per chi ha voglia di allontanarsi un po', suggerite le insenature dei Balzi Rossi nell'estremo Ponente e le grandi distese di sabbia pulita di Pietra Ligure e della baia dei Saraceni, vicino a Varigotti.

PUBBLICITÀ

LameziaTerme.it
il giornale della tua città
PAOLA RIVA
seozoom PROVALO

Festival di Sanremo, Michele Affidato presenta i premi della 69ma edizione

IN EVENTI&CULTURA, ULTIME NOTIZIE ON 29 GENNAIO 2019 VIEWS 39



Gratuito per 30 giorni
Scarica le versioni di prova gratuite Autodesk®

CROTONE. Sono stati presentati, nello show-room di Crotone, i premi realizzati dall'orafo Michele Affidato che saranno consegnati nel corso della 69/ma edizione del Festival della Canzone Italiana di Sanremo. Tra le opere più importanti spicca il **"Premio della Critica Mia Martini"** che verrà assegnato nel teatro Ariston all'artista più votato dalla stampa specializzata. L'onorificenza consiste in una scultura formata da un leone che si poggia su una chiave di violino, con alla base una composizione di fiori.



Rappresentati i tre elementi portanti di Sanremo e del Festival.
Per **Casa Sanremo** sono stati realizzati i premi **"Soundies Awards"** destinati ai migliori

seozoom SEO & WEB MARKETING
PROVALO per 15 gio
HAI
DA
Te li Recu
Spazio Disponibile
Spazio pubblicitario disponibile

videoclip dei big; il **"Premio Giuria degli Adolescenti"** che verrà attribuito da una giuria di 100 ragazzi impegnati a esprimere il proprio parere sulle canzoni in gara al Festival decretandone il loro vincitore e, infine, **i premi "Musica contro le Mafie" che verranno consegnati da Rocco Mangiardi, testimone di giustizia di Lamezia Terme.**

Consigli per gli Acquisti

Condividi:

Facebook 2 | Twitter | Google | LinkedIn | WhatsApp | Telegram | Pinterest | Stampa



« ARTICOLO PRECEDENTE

Rassegna Primafila, Massimo Lopez e Tullio Solenghi in "Show"

ARTICOLO SUCCESSIVO »

Spaccio di droga a Crotone, arresti della polizia di Stato

Articoli Correlati



Lamezia, Fondazione Pistoletto organizza visita nel centro storico



Lamezia, grande partecipazione per il recital 'La memoria rende liberi'



Lamezia. Open day didattico all'università telematica Pegaso

Commenti: 0

Ordina per **Meno recenti**

Aggiungi un commento...

Plug-in Commenti di Facebook

Privacy - Termini

San Remo: un riminese alla scoperta di nuovi talenti

Gennaio 28, 2019 Anna Budini In Romagna non ci sono commenti

Non si esibiranno sotto i riflettori dell'Ariston, ma a San Remo ci andranno comunque. Ognuno con le proprie speranze, i propri sogni e quel chiodo fisso che, da sempre, accomuna tutti i cantanti: essere scritturati da una major e finire finalmente sulla cover di un cd.



Loro sono i concorrenti di SanRemo NewTalent, il contest più prestigioso per gli artisti italiani emergenti, quelli che sulle tavole dell'Ariston, un giorno, potrebbero arrivarci davvero. Reclutati, uno per uno, da scuole di musica, talent scout collegati, concorsi minori, audizioni territoriali e audizioni online, provengono da tutte le regioni italiane, interpretano ogni tipologia di genere musicale e hanno dagli 11 ai 61 anni.

Il prossimo 6, 7, 8 e 9 febbraio, nella sala audizione di Casa Sanremo, saranno ascoltati e recensiti da una giuria di critici musicali, presieduta dal maestro Vince Tempera, autentico mostro sacro della musica d'autore, scelto da Kuentin Tarantino per la colonna sonora di "Kill Bill – Volume 1" e autore, tra gli altri, della leggendaria sigla di "Ufo Robot".

Per questa sesta edizione del contest, accanto a Devis Paganelli ci sarà un'altra artista di fama nazionale, l'indimenticata Maria Teresa Ruta che, da tanti anni, collabora ai progetti artistici del manager riminese con l'obiettivo di scoprire le voci emergenti della musica contemporanea. In giuria, non a caso, siederà anche suo marito, il noto produttore musicale Roberto Zappulla, oltre ad Alba Cosentino, giornalista e critico musicale della redazione dei settimanali "In Famiglia" e "Di Tutto", diretti da Luca Arnaù.

La finale del talent – che sarà trasmessa sulla piattaforma Sky – è in programma il 9 febbraio nella Sala Centrale di Casa Sanremo nell'area dedicata alle emittenti radiofoniche nazionali che, durante la settimana sanremese, trasmettono no-stop dalla capitale della musica. Alla finalissima, nelle vesti di special-guest, parteciperà anche Arianna Luzi, vincitrice dell'ultima edizione di SanRemo NewTalent che, nell'occasione, presenterà in anteprima il suo brano appena inciso.

"SanRemo New Talent – spiega il patron Devis Paganelli – è una vetrina di grandissimo prestigio perché riunisce oltre una settantina di cantanti che, nel corso dell'anno, sono stati selezionati tra migliaia di candidati. Noi non promettiamo la celebrità, ma offriamo agli artisti delle opportunità serie sottoponendoli al giudizio di una giuria tecnica di altissima e comprovata qualità. Negli anni, tante star della musica contemporanea sono passati da questo contest e l'auspicio è di trovare, anche in questa edizione, il cantante in grado con la sua voce di segnare la storia della musica d'autore".

in Romagna



San Remo: un riminese alla scoperta di nuovi talenti

Eventi

GENNAIO, 2019

OPZIONI DI RICERCA

L	M	M	G	V	S	D
-	1	2	3	4	5	6
7	8	9	10	11	12	13
14	15	16	17	18	19	20
21	22	23	24	25	26	27
28	29	30	31			

Nessun Evento

Partner

Facebook

Living Cesenatico
12.865 "Mi piace"

Mi piace questa Pagina

Di' che ti piace prima di tutti i tuoi amic

Sondaggi

Sei favorevole alla Roma indipendente dall'Emili

Anche no, i romagnoli vanno o

Si, w la Romagna!

Vota Vedi Risultat

Archivio Sondaggi

Festival di Sanremo 2019, una settimana all'inizio della kermesse

Di **Stefania Rabaglio** - 29 gennaio 2019



Manca esattamente **una settimana all'inizio della 69esima edizione del Festival di Sanremo**.

È La seconda edizione targata **Claudio Baglioni** che quest'anno ha voluto al suo fianco la presenza di due comici d'eccezione: **Virginia Raffale e Claudio Bisio.**

In città iniziano a scaldarsi gli animi e l'atmosfera: in questi ultimi giorni **molti cantanti sono stati pizzicati in giro** per le vie della Città dei Fiori. Sono infatti in corso le prove delle canzoni che saranno portate sul prestigioso palco dell'Ariston, la cui **scenografia rimane ancora top secret**. Pochi infatti i dettagli che sono trapelati: lo stesso Walter Vacchino, ai nostri microfoni ha anticipato che la luce sarà un elemento fondamentale della scenografia. Come ogni anno **l'orchestra** avrà una nova collocazione e sembrerebbe che per quest'anno l'obiettivo sia quello di ricreare il golfo mistico che distingueva i teatri dell'opera.

Tante le **novità che caratterizzeranno la kermesse**: 24 cantanti in gara in un'unica e sola categoria, quella dei Big. Questa modifica era stata fortemente voluta dal direttore artistico Claudio Baglioni.

Sul palco del Teatro Ariston ci saranno infatti **i 22 artisti** scelti dalla Commissione musicale e **i 2 vincitori di Sanremo Giovani**, Einar e Mahmood che hanno conquistato il posto vicino ai grandi big della musica italiana.

Il vincitore sarà decretato attraverso **quattro differenti sistemi di votazione**: il Televoto, la giuria Demoscopica, la giuria della Sala Stampa e la giuria degli Esperti.

Proprio in questi giorni sono stati presentati, nello show-room di Crotone, **i premi realizzati dall'orafo Michele Affidato** che saranno consegnati nel corso della kermesse. Tra le opere più importanti spicca il "Premio della Critica Mia Martini" che verrà assegnato all'artista più votato dalla stampa specializzata. Tra gli altri premi il 'Soundies Awards' per casa Sanremo, il 'Premio Giuria degli adolescenti' e i premi 'Musica contro le mafie'.

Grande attesa per **i super ospiti**: fino ad ora confermati i nomi di Elisa, Giorgia, Bocelli e suo figlio, Antonello Venditti, Alessandra Amoroso e Ligabue.

Un’attenzione rivolta da parte di Baglioni alla città di Sanremo che non è passata inosservata: durante la conferenza stampa di presentazione della Kermesse il sindaco Alberto Biancheri aveva annunciato la volontà di consegnare al cantante un premio, ipotesi che si concretizzerà proprio **domani durante il consiglio comunale, dove gli sarà consegnata la targa ‘Amico di Sanremo’.**

A sette giorni dall’inizio si inizia a respirare **l’atmosfera festivaliera**: alberghi tutti sold out, con prenotazioni arrivate già da ottobre e tutti esauriti anche i biglietti e gli abbonamenti per le serate.

La kermesse, che come ogni anno stravolge per una settimana i ritmi della città dei Fiori, coinvolgendo tutti i cittadini e turisti, **quest’anno uscirà ancora di più dalle porte dell’Ariston**, andando nelle piazze, nelle strade e nelle vie della città con tanti **eventi collaterali** che dovrebbero essere annunciati tra qualche giorno.

(http://www.igeasantimo.it)

Martedì 29 Gennaio 2019 - 1:50

(https://www.youtube.com/c/QuotidianoRomaOfficial)
(https://plus.google.com/+QuotidianoRomaOfficial)
(https://twitter.com/quotidiano_roma)
(https://www.facebook.com/Quotidiano.Roma)

ROMA
QUOTIDIANO D'INFORMAZIONE FONDATO NEL 1862

(/)

LOGIN (/user) / REGISTRATI (/user/register)

Ecco Authentico, l'app per mangiare vero cibo italiano

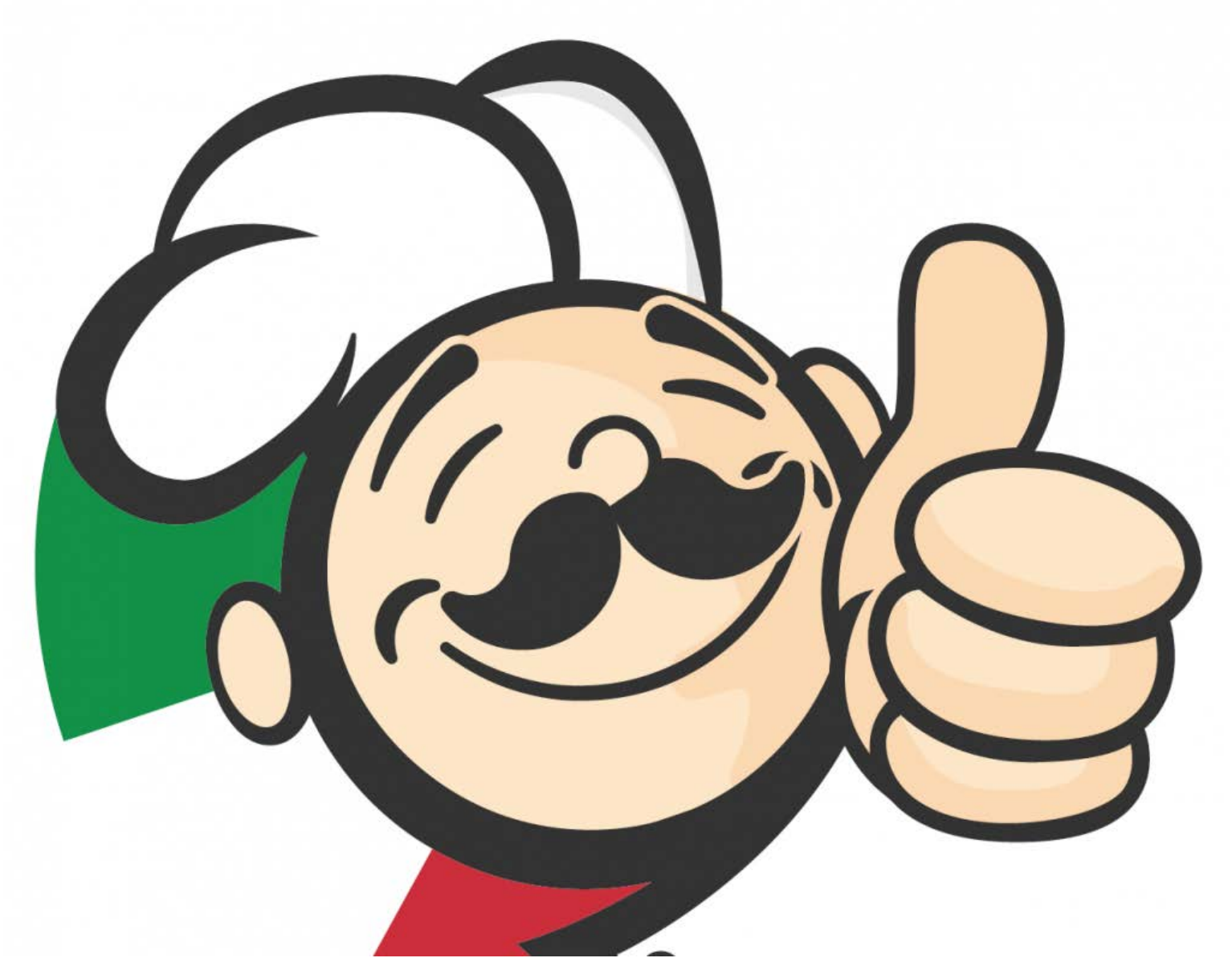

(/curiosita/innovazione/ecco-authentico-lapp-mangiare-vero-cibo-italiano)

Per aiutare i consumatori di tutto il mondo a riconoscere i veri prodotti enogastronomici Made in Italy e a segnalare i fake, ora c'è l'app gratuita Authentico. Si tratta di una startup innovativa fondata da manager, imprenditori e professionisti della comunicazione digitale nel foodtech che unendo le rispettive competenze hanno creato una soluzione per il contrasto del

problema dell'imitazione di prodotti agro-alimentari italiani all'estero (Italian Sounding). Il progetto partito nel 2014 ha richiesto oltre 3 anni di studio per conoscere e documentare i vari tentativi di imitazione dei prodotti italiani e per comprendere le complesse dinamiche del mondo della produzione e della distribuzione moderna. La società è nata a gennaio 2017 e ha rilasciato l'applicazione a settembre 2017.

«La nostra App - spiegano gli ideatori - consente di sapere velocemente se il prodotto è Made in Italy ed inoltre consente di segnalare i prodotti fake facendo una foto geo-localizzata che viene inviata direttamente ai produttori e ai consorzi di tutela. Ma consente anche di cercare i veri ristoranti italiani all'estero e di conoscere tutto delle eccellenze italiane, comprese le ricette originali per cucinarli. La nostra mission è duplice. Da un lato svolgiamo una funzione sociale di tutela dei consumatori che sono ingannati da alcuni produttori, soprattutto esteri, e che hanno diritto alla trasparenza. Per questo motivo la nostra app non contiene pubblicità ed è totalmente gratuita per il consumatore. Crediamo che la divulgazione, l'informazione trasparente e la comunicazione siano le vere chiavi per combattere le imitazioni e le contraffazioni. Nel contempo supportiamo le aziende italiane del settore agroalimentare a vendere di più all'estero, a tutelare, diffondere e valorizzare i loro prodotti, ad identificare con precisione il loro target ed instaurare un dialogo grazie ad una serie di sistemi innovativi. Forniamo un sistema di supporto decisionale che possa accompagnarle nella scelta di puntare gli investimenti all'estero sui mercati a maggior potenziale; il tutto senza però complicare i processi di confezionamento, senza costringere ad adottare nuovi codici, nuove etichette o modificare il packaging. I numerosi tentativi di combattere le imitazioni delle nostre eccellenze agroalimentari hanno prodotto dei risultati modesti. I consumatori oggi sono poco recettivi alla promozione istituzionale o governativa che viene percepita come un tentativo di condizionamento pubblicitario. Noi abbiamo scelto un approccio innovativo al contrasto del fenomeno dell'italian sounding, una soluzione che parte dal basso, ovvero da coloro che amano il cibo italiano e fanno le scelte di acquisto. Vogliamo coinvolgere i consumatori per farli sentire parte di questa iniziativa. Comunichiamo, attraverso il cibo, le aziende e gli uomini che lo producono, il territorio, la cultura enogastronomica italiana, le ricette tradizionali nonché i veri ristoranti italiani all'estero che usano prodotti originali».

Authentico è una soluzione innovativa perché coinvolge i consumatori, grazie alla potenza del crowdsourcing e perché non introduce elementi di discontinuità per i produttori che non amano cambiare i loro processi o le loro etichette, anche perché sono già costretti a farlo di frequente a causa delle normative sulla trasparenza.

Authentico inoltre è partner del Roof, l'esclusivo ristorante di Casa Sanremo riservato agli artisti, giornalisti e sponsor che graviteranno nella cittadina ligure durante il Festival della canzone italiana che si terrà dal 5 al 9 febbraio.

22:50 28/01

di Redazione

RE#URL=HTTP%3A%2F%2FWWW.ILROMA.NET%2FCURIOSITA%2FINNOVAZIONE%2FECCO--CIBO-ICO%2C%20L%27APP%20PER%20MANGIARE%20VERO%20CIBO%20ITALIANO%20%7C%20ROMA)

Commenta

Il tuo nome

Oggetto:

Comment *

Salva | Anteprima

Musica

Senremo New Talent: un riminese nel backstage dell'Ariston alla scoperta di nuovi talenti

Il manager riminese Devis Paganelli nel contest che vuole scoprire nuovi promettenti voci



| Altro Condividi Like 0 G+ N. COMMENTI 0

triste 0

stupito 0

allegro 0

arrabiato 0

Tags

sanremo

29/Gennaio/2019 - H. 13.06

Non si esibiranno sotto i riflettori dell'Ariston, ma a Sanremo ci andranno comunque. Ognuno con le sue speranze, i suoi sogni e quel chiodo fisso che, da sempre, accomuna tutti i cantanti: essere scritturati da una major e finire finalmente sulla cover di un cd. Loro sono i concorrenti di Sanremo NewTalent, il contest più prestigioso per gli artisti italiani emergenti, quelli che sulle tavole dell'Ariston, un giorno, potrebbero arrivarci davvero.

Reclutati, uno per uno, da scuole di musica, talent scout collegati, concorsi minori, audizioni territoriali e audizioni online, provengono da tutte le regioni italiane, interpretano ogni tipologia di genere musicale e hanno dagli 11 ai 61 anni. Il prossimo 6, 7, 8 e 9 febbraio, nella sala audizione di Casa Sanremo, saranno ascoltati e recensiti da una giuria di critici musicali, presieduta dal Maestro Vince Tempera, autentico mostro sacro della musica d'autore, scelto da Quentin Tarantino per la colonna sonora di "Kill Bill – Volume 1" e autore, tra gli altri, della leggendaria sigla di "Ufo Robot".

Per questa sesta edizione del contest, accanto a Devis Paganelli ci sarà un'altra artista di fama nazionale, l'indimenticata Maria Teresa Ruta che, da tanti anni, collabora ai progetti artistici del manager riminese con l'obiettivo di scoprire le voci emergenti della musica contemporanea. In giuria, non a caso, siederà anche suo marito, il noto produttore musicale Roberto Zappulla, oltre ad Alba Cosentino, giornalista e critico musicale della redazione dei settimanali 'In Famiglia' e 'Di Tutto', diretti da Luca Arnaù.

La finale del talent – che sarà trasmessa sulla piattaforma Sky - è in programma il 9 febbraio nella Sala Centrale di Casa Sanremo nell'area dedicata alle emittenti radiofoniche nazionali che, durante la settimana sanremese, trasmettono no-stop dalla capitale della musica. Alla finalissima, nelle vesti di special-guest, parteciperà anche Arianna Luzi, vincitrice dell'ultima edizione di SanRemo NewTalent che, nell'occasione, presenterà in anteprima il suo brano appena inciso.

"SanRemo New Talent – spiega il patron Devis Paganelli – è una vetrina di grandissimo prestigio perché riunisce oltre una settantina di cantanti che, nel corso dell'anno, sono stati selezionati tra migliaia di candidati. Noi non promettiamo la celebrità, ma offriamo agli artisti delle opportunità serie sottoponendoli al giudizio di una giuria tecnica di altissima e comprovata qualità. Negli anni, tante star della musica contemporanea sono passati da questo contest e l'auspicio è di trovare, anche in questa edizione, il cantante in grado con la sua voce di segnare la storia della musica d'autore".

Gentile utente, per poter lasciare un commento devi essere registrato. Se ancora non hai un account, creane uno cliccando su "Registrati".

username password LOGIN

Password dimenticata | Registrati

Focus

Romagna



La top 10 delle notizie del 2018 più lette su Romagna Noi

Il bilancio



Annuario 2018: dodici mesi di Romagna in pillole

Coffeetek
Merlino PUBBLICITA' OGGETTI PUBBLICITARI ETICHETTE
Cutellè F.lli Corso Garibaldi 134 SANREMO
AUTO 3 S.p.A. Jeep
Cerca la tua prossima auto
SANREMO news.it le parole che valgono, le notizie che restano
COMPRO ORO
MARCO MANNINO NEUROCHIRURGO Studio di Neurochirurgia e Chirurgia Vertebro-Midollare INFORMATI QUI
Visite neurochirurgiche presso Athena Medica di Arma di Taggia
AthenaMedica



E.G. Edilizia Generale Geometra Vincenzo Galasso

CHE TEMPO FA

ADESSO 6°C

LUN 4 4.0°C 9.9°C

MAR 5 3.3°C 12.0°C

@Datameteo.com

STYLE CAR AUTOCARROZZERIA
DIAMANTI RUBINI ZAFFIRI COMPRO ORO
Merlino PUBBLICITA' OGGETTI PUBBLICITARI ETICHETTE
BCC Banca di Caraglio La tua banca nelle tue mani
IFIR PONENTE istituto vendite giudiziarie
DOMENICO

EVENTI | 29 gennaio 2019, 10:57

#Sanremo: il 6 febbraio a i premi ‘Mei top indie 2018’ e quelli del ‘Forum del giornalismo musicale’

32 Consiglia

Verranno assegnati all'interno di 'Casa Sanremo'.



Mercoledi 6 febbraio alle 12, a ‘Casa Sanremo’ al Palafiori, verranno assegnati i premi ‘Mei top indie 2018’ e quelli del ‘Forum del giornalismo musicale’.

Per il forum del giornalismo musicale vincono Riccardo Sinigallia, Giuseppe Anastasi e Paola Rossato. Tra gli artisti del ‘Top indie 2018’ vincono: Motta, Ghali, Calcutta e Zen Circus mentre, tra gli operatori, l’etichetta ‘42 Records’, il circolo ‘Magnolia’, ‘Voci per la libertà', ‘Locusta’ ed il ‘Ypsigrock festival’.

Redazione

Sanremonews.it
Mi piace questa Pagina 37.623 "M
Piace a 6 amici

GRANDI MARCHE al 50% dal 31 gennaio al 13 febbraio CONAD IPERMERCATO ARMA DI TAGGIA

Certificazione senza Glutine
Antichi Sapori
A Terzorio la tua oasi di paradiso con Antichi Sapori

L'Orto delle Arti
UN EVENTO PER COLTIVARE CIÒ CHE SIA AMA ESSERE
Cuneo, 28-31 Marzo 2019
#festivaldellepassioni
Corsi, workshop e incontri per tutti, dedicati ai sogni e alle passioni!
PRENOTA QUI!

eVershow
news dal mondo dello spettacolo

(HTTP://WWW.EVERSHOW.IT)



Utilizziamo i cookie per essere sicuri che tu possa avere la migliore esperienza sul nostro sito. Se continui ad utilizzare questo sito noi assumiamo che tu ne sia felice. Ok Leggi di più (http://www.evershow.it/privacy-e-cookie/)

CASA SANREMO AVVICINA I PIÙ GIOVANI AL FESTIVAL. IN ARRIVO LA "GIURIA DEGLI ADOLESCENTI"

REDAZIONE (HTTP://WWW.EVERSHOW.IT/AUTHOR/MARIA-LA-PIRA/)

Tra le tante novità della dodicesima edizione di Casa Sanremo, che verrà inaugurata dal patron Vincenzo Russolillo domenica 3 febbraio alle ore 18 al Palafiori di Sanremo, c'è il coinvolgimento della Giuria degli Adolescenti, una giuria di 100 teenager di età compresa tra gli 11 e i 22 anni organizzata da Radioimmaginaria. Per sentirsi "fuori dal coro" si sono dati il nome di "Stonati". La giuria decreterà il proprio vincitore del Festival della canzone italiana, assegnando un premio speciale. Il progetto è nato dalla collaborazione tra Casa Sanremo e la radio web animata da adolescenti, che da anni è presente nella Città dei fiori, durante la settimana del Festival, per raccontare la kermesse dal punto di vista dei ragazzi. All'interno della sala "Pepi Morgia", una giuria di 100 adolescenti, collegati in diretta da diverse città d'Italia, commenterà le performance dei cantanti in gara e stilerà ogni sera la propria classifica. L'ultima serata, 30 minuti prima della proclamazione ufficiale, annuncerà il cantante vincitore secondo gli adolescenti, detti "Stonati", e consegnerà il proprio premio, firmato dal maestro orafo Michele Affidato, che realizza molti altri riconoscimenti legati alla kermesse canora più importante d'Italia. Ad essere premiati saranno anche i giurati: tre di loro, estratti a sorte, avranno modo di incontrare il loro cantante preferito tra quelli presenti al Festival. "*Un'iniziativa* – commenta Vincenzo Russolillo – *che mira al coinvolgimento dei più giovani, tradizionalmente considerati lontani o poco interessati al Festival. Le nuove generazioni, che rappresentano una fetta importante dei fruitori di musica leggera, potranno, finalmente, dire la loro attraverso la giuria selezionata da Radioimmaginaria*". A Casa Sanremo, oltre al quartier generale della Sala "Pepi Morgia", i ragazzi gestiranno anche "Astro Radio", una suggestiva postazione radio dalla forma di astronave e la tradizionale maratona radiofonica (venerdì 8 e sabato 9) nel corso della quale interviste e performance di giovani artisti riempiranno le giornate in attesa del Festival. Per poter entrare a far parte della Giuria degli Adolescenti, basta registrarsi a questo link http://radioimmaginaria.it/sanremo. (http://radioimmaginaria.it/sanremo.)

Tagged: casa sanremo (http://www.evershow.it/tag/casa-sanremo/), Radio Immaginaria (http://www.evershow.it/tag/radio-immaginaria/), Vincenzo Russolillo (http://www.evershow.it/tag/vincenzo-russolillo/)

YOU MAY ALSO LIKE...

Utilizziamo i cookie per essere sicuri che tu possa avere la migliore esperienza sul nostro sito. Se continui ad utilizzare questo sito noi assumiamo che tu ne sia felice. Ok Leggi di più (http://www.evershow.it/privacy-e-cookie/)

FESTIVAL DI SANREMO

Savino Zaba a Casa Sanremo 2019

Di **Redazione** il 30/01/2019



Savino Zaba sta dimostrando di essere tra i pochi artisti completi dello spettacolo italiano.

Come non menzionare *Music@, Uno Mattina*, *Tale e Quale Show* o *Quelle Brave Ragazze* in televisione su Rai1.

Savino Zaba e la radio

In attesa di rivederlo sul piccolo schermo Zaba raddoppia in radio su Radio1 Rai.

Dal lunedì al venerdì, il conduttore pugliese è alla guida di*Giorno Per Giorno* alle 10.30, con Eleonora Belviso, Francesca Romana Ceci e la partecipazione di Marco Liorni.

L'altro appuntamento è quello con *Zona Cesarini* alle 21.00 con Maurizio Ruggeri. Una stagione tutta dedicata alla radio, in attesa di un possibile ritorno in Tv.

Il libro… e Sanremo!

Dulcis in fundo, continua il successo in libreria di *Parole parole…alla Radio.*

Il suo libro che sarà presentato a *Casa Sanremo in occasione del 69° Festival della Canzone Italiana*, sabato 9 febbraio 2019, alle ore 16.30

musica, suonata unplugged, pianoforte e voce, in una presentazione davvero originale che ripercorrerà la storia della musica italiana e della radio.

Ultime News

- Kilimangiaro, la puntata del 3 febbraio 2019
- Quelli che il calcio: la puntata del 3 febbraio 2019
- Sanremo 2019, chi saranno i super ospiti
- Linea Bianca, la puntata del 2 febbraio 2019
- Mezzogiorno in famiglia: le puntate del 2 e 3 febbraio 2019
- Domenica In: la puntata del 3 febbraio 2019
- I capolavori del jazz in vinile arrivano in edicola
- La mitologia per bambini arriva in edicola
- In edicola la collezione di automobiline MERCURY
- La collana di libri Cocco Bill e il meglio di Jacovitti arriva in edicola

In questo articolo: sanremo, savino zaba

Scritto da

Redazione

Il tutto fare di Lifestyleblog.it :)

Più Lette



Sanremo 2019, chi saranno i super ospiti

FESTIVAL DI SANREMO



Patty Pravo e Briga al Festival di Sanremo 2019

FESTIVAL DI SANREMO



Sanremo 2019: quali saranno i duetti in gara

FESTIVAL DI SANREMO



Boomdabash al Festival di Sanremo con "Per un Milione"

FESTIVAL DI SANREMO



A Pino Daniele il Premio alla carriera Città di Sanremo

FESTIVAL DI SANREMO



A Casa Sanremo una giuria di 100 teenager

FESTIVAL DI SANREMO



Shade e Federica Carta a Sanremo con "Senza farlo apposta"

FESTIVAL DI SANREMO



Sanremo 2019: su Rai1 il Primafestival (dal 25 gennaio 2019)

FESTIVAL DI SANREMO

Iscrizione Newsletter

Enter email address

Submit

CHI SIAMO DICONO DI NOI CONTATTI NEWSLETTER PRIVACY

Copyright © 2011 Lifestyleblog.it | Testata on-line iscritta al Tribunale di Bari al n. 23/2011 | Direttore Responsabile: Bruno Bellini Lifestyleblog.it: news e approfondimenti su Tv, Musica, Auto, Motori, Hi-tech, Cinema, Moda e tanto altro ancora.

COLLEGATI

PERSONAGGI Il Patron Vincenzo Russolillo ci illustra nel dettaglio il programma di quest'anno. E racconta di come questa edizione strizzerà l'occhio in particolare ai giovani

CASA SANREMO NON È SOLO UN PUNTO DI AGGREGAZIONE

Da dodici anni è il grande contenitore di eventi, è la vera costola del Festival, punto di riferimento per artisti, addetti ai lavori e appassionati



IDEE UNICHE
Vincenzo Russolillo è il Patron di Casa Sanremo, nata nel 2008 con l'obiettivo di creare un luogo di aggregazione per tutti i giornalisti, gli artisti, gli addetti ai lavori che confluiscono ogni anno nella cittadina ligure per il Festival della Canzone Italiana.

Foto Sara Galimberti
Location: Fluendo

di **Paola Trotta**

Con il Festival della canzone italiana ritorna *Casa Sanremo Vitality's*, l'hospitality all'interno del Palafiori, realizzata da Gruppo Eventi guidato da Vincenzo Russolillo. Da ben 12 anni il grande contenitore di eventi è la vera costola del Festival, punto di riferimento per artisti, addetti ai lavori e appassionati con tanti appuntamenti, degustazioni, showcase, eccellenze italiane. Il patron Russolillo ci anticipa il ricco programma, qualche novità 2019 e dà appuntamento per la grande inaugurazione di *Casa Sanremo* domenica 3 febbraio con la madrina la presentatrice Roberta Morise, volto femminile de *I fatti vostri*.



UN DUO VINCENTE

***Casa Sanremo* è una location speciale con dei numeri importanti.**

«L'edizione 2018 si è chiusa con 78 mila presenze, 370 eventi, 150 ore di attività e ben 9000 pass vip consegnati. Quest'anno i numeri sono ancora più alti».

Come sarà l'inaugurazione?

«Il cerimoniale è lo stesso degli anni precedenti, ma in quella data sveleremo i cambiamenti strutturali, gli spazi e le ambientazioni all'interno della Palafiori saranno ampliati e riorganizzati in modo diverso».

Quali saranno le altre novità 2019?

«Novità ce ne sono tante, partendo dalla parte organizzativa oltre tanti eventi. *Casa Sanremo* non è solo un punto di aggregazione ma anche momento in cui mettiamo insieme le aziende per farle dialogare con i loro clienti big spender. Abbiamo voluto, per la prima volta, costruire un rapporto che abbraccia tutto il territorio italiano. Ci sarà molta presenza della Regione Liguria, grazie al presidente Toti che sarà presente all'inaugurazione e ad altri due eventi in programma.

«Lavoriamo 12 mesi l'anno al progetto cercando di guardare al futuro»

Il Roof di *Casa Sanremo* sarà intitolato alla Liguria e ci sarà uno spazio di oltre 140 metri quadrati dedicato alla promozione del territorio ligure. Un'attenzione speciale sarà data ai giovani. In collaborazione con Radio Immaginaria, avremo una giuria di "millennials" che esprimerà ogni sera le proprie votazioni e decreteranno il loro vincitore. Un'edizione che strizza l'occhio alle giovani generazioni e che cerca di avvicinarle sempre più al Festival. Cambierà anche il modo in cui verranno fatti gli show case con gli artisti in gara. Stiamo definendo gli ultimi dettagli».

Quali gli altri punti di forza?

«Si riconfermano i principali appuntamenti: Writers, il salotto in cui gli autori incontrano i lettori, i progetti per il Sociale, i Campus formativi, la consegna del premio alle case discografiche e ai loro artisti, i "Soundies Awards", e non mancheranno gli educational, gli showcooking, Fofò Ferriere e Dispensa Italiana. Cataldo Calabretta condurrà il format televisivo *L'Italia in Vetrina* con ospiti, curiosità, interviste sul Festival e sulle attività della "Casa".».

Com'è cambiata *Casa Sanremo* in questi 12 anni?

«Tanto. È cresciuta e continua a farlo. Lavoriamo dodici mesi l'anno al progetto, cercando di guardare sempre avanti, di migliorarci, di circondiamo di persone diverse rispetto al passato, questo sia nel mondo della comunicazione sia in quello della produzione, senza dimenticarci mai chi c'è stato vicino in questi anni, ma abbiamo bisogno di rinnovarci per crescere, perché è una creatura che negli anni si è trasformata e deve essere sempre attenta al mondo che la circonda». ■



MADRINA DELLA NUOVA EDIZIONE

MORISE AL NASTRO
La conduttrice Roberta Morise, 33 anni, qui con Russolillo, sarà la madrina di Casa Sanremo 2019. In alto i due vincitori della scorsa edizione del Festival di Sanremo, Fabrizio Moro, 44, ed Ermal Meta, 38.

Tutto pronto per la XII edizione di “Casa Sanremo Vitality’s”: musica, cinema e spettacolo si incontrano a Sanremo 2019

30 gennaio 2019



SANREMO – Il Festival di Sanremo, la kermesse più importante e attesa dell’anno è alle porte e con essa “**Casa Sanremo Vitality’s**”, giunta alla sua XII edizione si prepara ad accogliere i protagonisti che per una settimana, a partire da **martedì 5 febbraio** animeranno la Città dei Fiori.

A tagliare il nastro, accanto al Patron **Vincenzo Russolillo**, Presidente Gruppo Eventi, ci sarà una madrina d’eccezione: **Roberta Morise**, volto di punta della trasmissione di Rai2 “I Fatti Vostri” e il Maestro orafo **Michele** Affidato.

Dal 2008 “**Casa Sanremo Vitality’s**” accoglie gli artisti, i giornalisti e i professionisti del settore che ogni anno contribuiscono al successo della manifestazione.

Musica, cinema e spettacolo confluiscono nella Casa, dove in un clima di vivo **fermento artistico** nascono nuove idee e progetti culturali che vedono nel Festival di Sanremo l’incipit di percorsi e collaborazioni destinati a durare nel tempo.

Claudia Forcignanò





Ecco le migliori attività per fare soldi online

Ecco le migliori attività per fare soldi online



Addio bollette alte

Scopri l'azienda che sta facendo risparmiare milioni d'italiani.

Pubblicità



Risparmiati la palestra! 3 esercizi da casa per arrivare in forma all’estate

La palestra è un ottimo modo per perdere quei kg di troppo e mantenersi in forma. Ma sapevi che puoi ottenere esattamente gli stessi risultati standotene comodamente a casa? Ovviamente ci vuole una routine da seguire, i miracoli in questo senso non esistono.

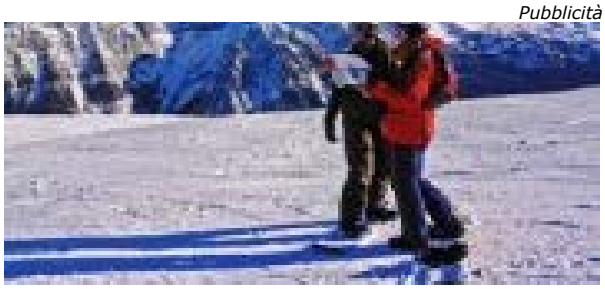

Consigli settimana bianca

I migliori hotel delle Dolomiti a partire da 40€! Scoprili qui

Pubblicità





Risparmiare sui farmaci. Sapevi ch si può risparmiare fino a un 30% sui farmaci?

Sapevi che esistono dei trucchi per risparmiare sui farmaci, senza ovviamente rischiare di acquistare prodotti che non servano? La spesa dei farmaci è diventata con il tempo sempre più alta e incide molto sul bilancio familiare per diversi motivi. Ma come sempre, ci sono delle piccole cose ch puoi fare per provare a risparmiare qualcosa.

Addio bollette salate

Grazie a questo nuovo sito, risparmierai finoa 400€ all'anno in ADSL

Pubblicità

POWERED BY ADDOOR

Utilizziamo cookie di terze parti per inviarti pubblicità in linea con le tue preferenze. Se vuoi saperne di più o negare il consenso a tutti o ad alcuni cookie, clicca qui. Chiudendo questo banner, scorrendo questa pagina, cliccando su un link o proseguendo la navigazione in altra maniera, acconsenti all'uso dei cookie. OK









NUOVA ESPERIENZA

‘Casa Sanremo’, protagonista il cantautore campagnese Gerardo Giarletta

Comunicato Stampa
30 gennaio 2019 12:43

1006 0 96



la vacanza sulla neve ideale

Camere per tutte le esig
hotel in centro ad Andal
m dalle piste da sci

Hotel Majorka A

CAMPAGNA. Si è svolta, presso il comune di Campagna, la prima conferenza stampa del giovane cantautore campagnese Gerardo Giarletta. Presenti oltre agli amici, ai familiari e alla stampa, Roberto Monaco sindaco di Campagna, Maria Santoro vicesindaco, Lino Sansone manager e tutor artistico nazionale Casa Sanremo Tour e Angela Clemente insegnante di canto. Gerardo Giarletta nasce a Battipaglia (SA) il 21 dicembre del 1993. La sua passione per la musica nasce all'età di 6 anni, mentre quella per la scrittura è nata dopo, all'età di 12 anni. La partecipazione a vari concorsi canori accresce la sua determinazione. Nel marzo 2016 firma il contratto ed entra a far parte dell'etichetta discografica "Rosso Al Tramonto Edizioni Musicali srl" di Milano che ha collaborato e collabora con grandi artisti del panorama musicale italiano come Modà, Tiziano Ferro, Giorgia, Marco Mengoni, Laura Pausini. Nel 2018 il giovane cantante è stato ospite ufficiale di "Casa Sanremo Tour" con il Consorzio Gruppo Eventi del Presidente Vincenzo Russolillo, Patron di Casa Sanremo. Gerardo ha raccontato i suoi primi passi nella musica e le sue esperienze professionali fino ad annunciare una grande novità, la sua prima partecipazione quest'anno a Casa Sanremo col nuovo brano "Voglio andare altrove" ft. Eujenia. Tanta emozione nella sua voce e tanti ringraziamenti soprattutto per la sua famiglia, un pilastro fondamentale della sua vita, per Lino Sansone che lo supporta da anni e per la sua insegnante di canto, Angela Clemente che lo ha aiutato a coltivare il suo talento fin da piccolo. Soddisfazione anche da parte del sindaco di Campagna Roberto Monaco che ha espresso la vicinanza di tutta l'amministrazione a Gerardo e gli ha augurato tanta fortuna per la sua carriera. Durante la conferenza stampa Gerardo ha ricevuto un omaggio dallo scultore ebolitano Pasquale Ciao, un'opera molto gradita, raffigurante una chitarra. "*La mia passione per la musica nasce all'età di sei anni con la partecipazione a diversi concorsi canori nazionali; poi a dodici anni, ho cominciato a coltivare la passione per la scrittura* – racconta il giovane cantautore Giarletta". *Casa Sanremo è una vetrina che mi può far crescere sia artisticamente che umanamente , puoi confrontarti con altre persone ed è uno spazio dove condividi musica e passioni; può essere un trampolino di lancio per far conoscere la mia musica*". "*Casa Sanremo per Gerardo rappresenta un palco importante, un inizio* – dichiara Lino Sansone - *con l'augurio che il successo vada avanti in Italia e all'estero".*

Esperienze professionali:

• 2018: Ospite ufficiale di "Casa Sanremo Tour", in giro per l'Italia (Consorzio Gruppo Eventi del Presidente Vincenzo Russolillo, Patron di Casa Sanremo)

. Partnership Manager Lino Sansone (Tutor Artistico Nazionale del Casa Sanremo Tour)



Il Sipario Musical

Ann. Il Primo Tour Op
Specializzato In Viagg

ilSiparioMusicale.com

Ulteriori info

• 7 Aprile 2017 Incontro musicale con Red Ronnie in diretta su Roxy bar TV nell'evento "FIAT Music Studio" a Castellammare di Stabia (NA), presso Firecars.

• 11 Marzo 2016 firma il contratto ed entra a far parte dell'etichetta discografica "Rosso Al Tramonto Edizioni Musicali srl" di Milano che ha collaborato e collabora con dei grandi artisti del panorama musicale italiano come: Modà, Tiziano Ferro, Giorgia, Marco Mengoni, Laura Pausini, Francesco Renga, Emma, Lorenzo Fragola, Benji & Fede, Annalisa, Tony Maiello, Giulia Penna, Silvia Mezzanotte, Gianluca Capozzi e tanti altri artisti.

• Semifinalista del concorso "Festival di Castrocaro 2016" – RAI UNO

• Finalista del concorso "Una Voce per Sanremo 2014" a Sanremo – Centro Ariston Cinema Roof.

• Ospite alla grande manifestazione "Palinuro Mythland 2014" (Apertura del concerto di Paolo Meneguzzi) a Palinuro (SA)

• Ospite a "Casa Sanremo 2013'', in occasione del Festival della Canzone Italiana (Gruppo Eventi del Presidente Vincenzo Russolillo)

• Ospite a "Casa Miss Italia" in occasione della finalissima di Miss Italia 2012 – Montecatini Terme (PT).

(Consorzio Gruppo Eventi del Presidente Vincenzo Russolillo)



Il Sipario Musical

Ann. Il Primo Tour Op
Specializzato In Viagg

ilSiparioMusicale.com

Ulteriori info

• Ospite al Tour di Miss Italia Basilicata 2012 e 2013.

(Consorzio Gruppo Eventi del Presidente Vincenzo Russolillo)

• Finalista “Area Sanremo 2012” ad Alberona (FG).

(Consorzio Gruppo Eventi del Presidente Vincenzo Russolillo)

• Ospite alla trasmissione “Pippo Pelo Show (Radio Kisskiss)“ – Napoli.





commenti

Commenti: 0

Ordina per **Novità**

Aggiungi un commento...

Plug-in Commenti di Facebook

stiletv

Testata iscritta nel Registro degli Operatori di Comunicazione al n. 20133

Copyright 2009 STILETV NETWORK - All rights reserved - P. Iva 04814100659 - Capaccio Paestum (SA) - ITALY

La riproduzione dei contenuti giornalistici della testata STILETV è riservata. Pertanto, è vietata la riproduzione e l’uso, anche parziale, di testi, fotografie, contenuti audio/video, filmati, loghi, grafiche aziendali e pubblicitarie, con qualsiasi dispositivo elettronico/digitale o per mezzo di fotocopie, registrazioni, cover e tutto quanto è ascrivibile a copia non autorizzata.

Privacy policy Informativa Cookie

wereporter.it

Sanremo 2019: da Crotone i premi di Affidato per i big della musica



Mi piace Condividi Di' che ti piace prima di tutti i tuoi amici.

Si lavora a gran ritmo nel laboratorio del maestro orafo Michele Affidato in vista della sessantanovesima edizione del Festival della Canzone Italiana, che si terrà a Sanremo dal 5 al 9 febbraio prossimi. La direzione artistica e la conduzione anche quest'anno saranno affidati a Claudio Baglioni che, dopo il grande successo della scorsa edizione, sarà affiancato da Virginia Raffaele e Claudio Bisio. Michele Affidato, ormai da diversi anni, è diventato un punto di riferimento per la realizzazione dei premi speciali che vengono assegnati nel corso di tutta la settimana sanremese.

Per citarne alcuni, nel 2018 gli è stato affidato il compito di realizzare i "Premi alla Critica Mia Martini" per le sezioni "Nuove Proposte" e "Campioni", uno dei quali andato a Ron con "Almeno Pensami" scritto da Lucio Dalla. Ma il lavoro del Maestro nel corso degli anni ha riguardato moltissimi riconoscimenti consegnati ad artisti che hanno fatto la storia della musica italiana. Tra i tanti, i premi Cover assegnati sul palcoscenico dell'Ariston ad Ermal Meta con "Amara a terra mia" di Domenico Modugno, agli Stadio con "La sera dei miracoli" di Lucio Dalla, a Patti Smith e Marlene Kunz con "Impressioni di settembre" della Pfm, quello dato ad Al Bano Carrisi in occasione del 150° Anniversario dell'Unità d'Italia con l'interpretazione del "Và Pensiero" del Nabucco di Verdi.

I premi “Numeri Uno – Città di Sanremo” ideato da Ilio Masprone e assegnati nelle varie edizioni a Pippo Baudo, Al Bano Carrisi, Tony Renis, Rita Pavone e Toto Cutugno. E ancora i premi “Dietro le Quinte” riservati a coloro i quali contribuiscono, appunto da dietro le quinte, a rendere popolare la kermesse canora a livello nazionale ed internazionale. Non da meno i premi realizzati per l’Afi (Associazione Fonografici Italiani), con cui collabora già da diversi anni per la realizzazione dei riconoscimenti consegnati durante i vari Festival ai big del mondo della musica.

Michele Affidato inoltre sarà presente al taglio del nastro di Casa Sanremo insieme al Patron di Vincenzo Russolillo, al Sindaco della Città dei Fiori Alberto Biancheri, a numerosi addetti ai lavori del mondo della musica e ad un’altra calabrese doc come Roberta Morise che sarà la madrina dell’evento. Anche quest’anno l’orafo per Casa Sanremo realizzerà i premi “Soundies Awards” per i 2 miglior videoclip degli artisti in gara al Festival, un riconoscimento per la creatività sprigionata attraverso i videoclip che rappresentano in pieno i testi e la musica dei brani proposti. Ed ancora i premi “Musica contro le Mafie Words and Awards”.

“Per me – commenta il Maestro orafo – si tratta di uno dei periodi più impegnativi dell’anno. Dover realizzare opere per un evento di grandissima importanza come il Festival della Canzone Italiana, che attira l’attenzione di milioni di persone, ci riempie di grande orgoglio. Sapere che i nostri premi hanno firmato momenti storici della musica italiana è il riconoscimento più bello per chi come noi fa questo lavoro con grande passione”. I premi realizzati da Michele Affidato e che verranno assegnati nel corso della settimana sanremese, il prossimo 28 gennaio saranno presentati presso il suo show-room. (Comunicato Stampa)

Condividi:

Stampa Condividi 0 Tweet G+

Mi piace Condividi Di' che ti piace prima di tutti i tuoi amici.

Correlati



Michele Affidato orafo ufficiale di Area Sanremo
In "Tv e Spettacolo"



Area Sanremo, il maestro Michele Affidato orafo ufficiale
In "Musica"



Crotone, l'arte di Affidato a Sanremo
In "Tv e Spettacolo"

Briganti Band a Casa Sanremo: “Liberi e senza alcuna catena”

Passione per la musica e la tradizione della Campania. A febbraio i musicisti casertani presentano ‘Tammurriando’

Di **Carmine Frasca** - 30 Gennaio 2019



CASERTA (Angela Garofalo)– Un nutrito numero di musicisti, originari degli stessi luoghi leggendari dell’alto casertano, danno vita alla Briganti band. Scelgono di chiamarsi briganti perché simboli di un’identità fedele al territorio. Riconoscendo così, il giusto plauso alla musica della propria terra e tradizione. Alle spalle, un excursus artistico fatto di innumerevoli live, dischi e collaborazioni prestigiose con artisti della world music, davanti le selezioni di Casa Sanremo Tour. Brillantemente superate, schiudono alla rosa dei dieci finalisti, che si esibiranno nelle serate del 6,7 e 8 febbraio al Palafiori di Sanremo. Briganti band più che una band è un comitato artistico: l’amicizia e la solidarietà prima del talento, si manifesta in tutte le loro decisioni. Si uniscono nel 2005 con l’idea di contaminare i brani della tradizione popolare, in particolare i canti di protesta come le tammurriate, pizziche e tarante, con parsimoniosi spruzzi di riferimenti psichedelici, pop e rock. Rendendo fruibile ad un pubblico più ampio, lontano per età e riferimenti geografici, la musica del Sud del mondo. Elaborano nuovi sound, espressione di un melting-pot musicale che da sempre attraversa confini e latitudini. Esplorazioni, sperimentazioni e fusioni questa è la mission della Briganti band.Vincitori di premi importanti come: Premio Note nella Notte alla Notte della Taranta di Melpignano del 2011, Mei di Faenza come miglior band emergente nel 2012, all’Umbria Folk Festival come band emergente nel 2012.Premiati dal governo italiano in occasione del 150° anniversario dell’Unità d’Italia come band di musica popolare di interesse nazionale e ospiti alla Festa della Musica di Mantova nel 2017. Vantano collaborazioni illustri come: **Michele Mangano** nello spettacolo ‘Puglia Partenopea’, **Angelo Branduardi** al Festival delle Utopie di Letino, **Eugenio Bennato** all’album ‘Rivolti’, **Max Marcolini** (arrangiatore di **Zucchero Fornaciari**) mix nell’ album ‘Rivolti’, **Carlo Faiello** all’ album ‘Il popolo che danza’ e ospiti alla Notte della Tammorra di Napoli. Attualmente la band è composta da: **Florian Guglietta**, voce solista, sax, tastiera synth; **Maria Sciarretta**, voce; **Gaspare Valente** alla tromba, flicorno soprano; **Antonio Colino** alle tastiere e fisarmonica; **Maurizio Parziale** al basso; **Gennaro Bortone** alle chitarre; Teodoro Delfino alle percussioni e **Giuseppe Lanzetta** alla batteria. In questi giorni di fermento e dal battito accelerato, li abbiamo raggiunti per Cronache.

Prima di essere una band siete un gruppo di amici. Numerosi, affiatati e solidali. Cosa vi ha unito?

La passione per la musica, l’orgoglio delle nostre tradizioni ma soprattutto la libertà dì creare ‘la nostra musica’ senza dover seguire schemi stabiliti ‘Liberi senza Catene’.

Quando nasce ‘Briganti band’ e perché scegliete di chiamarvi così?

Il progetto nasce nel 2005 con l’idea di rielaborare dei brani tipici del genere popolare con particolare attenzione per i canti di protesta, come le tammurriate. Contaminandole con ritmiche ed armonie caratteristiche a tutto il bacino del mediterraneo e degli altri sud del mondo. Strizzando l’occhio a qualche nostalgico riferimento di sapore psichedelico. Il nome ‘briganti’ è nato perché nella zona dove viviamo nei secoli passati vi era un covo di briganti ma anche ispirati dalla canzone ‘Brigante se more’ dei grandi cantautori Carlo D’Angiò e Eugenio Bennato.

Il vostro genere musicale riporta in auge la musica tradizionale e non solo. Attraverso la musica delle radici per riaffermare un’identità e un territorio…

Ogni qualvolta saliamo su un palco, in ogni nostro singolo gesto e in ogni singola parola, c’è l’orgoglio della nostra identità e attaccamento totale al nostro territorio.

Avete all’attivo 3 album, collaborazioni importanti e premi di spessore. Un aneddoto che volete raccontare di un incontro o più incontri?

In questi tredici anni abbiamo incontrato tanti artisti con i quali abbiamo collaborato e ci hanno molto arricchito dal punto di visto artistico. Ma quelli che ci hanno sorpreso più di tutti sono stati Adriano Pennino e Danilo Ciotti. Con loro abbiamo iniziato da poco un sodalizio artistico, oltre ad essere dei grandi professionisti del panorama musicale Italiano ci hanno dimostrato di essere dei grandi uomini. Cosa rara in questo mondo.

Nel 2018 decidete di partecipare a Casa Sanremo…

È l’ennesima sfida del nostro viaggio.

Dove vi sta conducendo questa carovana?

Non poniamo limiti alla provvidenza.

Cosa porterete sul palco del Palafiori nel prossimo step di Casa Sanremo a febbraio?

Un nostro brano dal titolo ‘Tammurriando’, prodotto ed arrangiato dal maestro Adriano Pennino. Abbiamo girato anche un video clip di questo brano che è presente su YouTube e ovviamente sarà in concorso a Sanremo.

Carmine Frasca

Questo sito utilizza cookies di terze parti finalizzati alla visualizzazione di messaggi pubblicitari in linea con le preferenze di navigazione del lettore. Cliccando su Accetto o continuando la navigazione nel sito acconsenti all'uso di questi cookies. Accetto
Per approfondire l'argomento o per negare o limitare il consenso all'utilizzo dei cookies leggi l'Informativa (condizioni di utilizzo del sito e cookies policy)

Messina: nove studenti Unime a Casa Sanremo, seguiranno il Festival in diretta

Nove studenti di Messina a Casa Sanremo, previste dirette e collegamenti dal backstage

31 Gennaio 2019 15:55 | Serena Guzzone



In occasione del 69° Festival della Canzone Italiana, 5 studenti iscritti al Dams del Dipartimento Cospecs e quattro studentesse della redazione di UniVersoMe, la testata giornalistica multiforme degli studenti UniMe, si recheranno a Casa Sanremo per seguire, quest'anno per la prima volta, l'importante manifestazione che si svolgerà nella cittadina ligure dal **5 al 9 febbraio.**
La redazione della web radio di UnivesoMe, rappresentata da Cristina Geraci, Marta Frangella, Marina Fulco ed Elena Perrone avrà, infatti, la possibilità di accedere al prestigioso parterre di Casa Sanremo, grazie all'affiliazione con Raduni, l'Associazione che riunisce le radio universitarie italiane, mentre gli studenti Dora Anastasi, Alfio Alessio Coco, Greta Olivo, Giorgia Puglisi e Denise Reale, accompagnati dalla docente Antonella Cava, svolgeranno un tirocinio, sulla base di un protocollo d'intesa tra l'Ente Consorzio Gruppo Eventi e il Dipartimento Cospecs.
Ognuno di loro avrà, quindi, la possibilità di conoscere gli stimolanti scenari della comunicazione e dell'organizzazione di una delle manifestazioni più importanti del panorama italiano.

Nata nel 2008, Casa Sanremo è un luogo di aggregazione per tutti i giornalisti, gli artisti e gli addetti ai lavori che confluiscono ogni anno nella cittadina ligure per il Festival della Canzone Italiana.

"*E' una grande opportunità per la crescita e la formazione degli studenti Unime*- ha detto il Rettore, prof. Salvatore Cuzzocrea-. *Sarà un' esperienza meravigliosa che non dimenticheranno mai, con il valore aggiunto che la stessa si inserisce nel percorso di studi da loro intrapreso*".

Nel corso della manifestazione la web radio dell'Ateneo peloritano effettuerà numerosi collegamenti in diretta, durante i quali racconterà cosa succede dietro le quinte del Festival, ed intervisterà gli ospiti di Casa Sanremo. Le dirette saranno trasmesse sui canali social di UniversoMe.

Valuta questo articolo

No votes yet.

Messina

I termini di utilizzo sono stati aggiornati in base alle nuove leggi europee per la privacy e protezione dei dati (GDPR).

press,commtech. the leading company in local digital advertising

Cuneo24.it

PERCHÈ SANREMO È SANREMO

Le Nuvole “voleranno” dalla Granda a Sanremo foto

Un 2019 con tanti progetti per il gruppo: una canzone da protagonisti che verrà presentata in occasione del Festival a Sanremo, una nuova sede e il concorso Fuoriclasse Talent

di **Roberta Bima** - 13 Gennaio 2019 - 16:31



Savigliano. In occasione del prossimo festival di Sanremo anche il gruppo Le Nuvole sarà presente con un importante progetto.

Da 8 anni il gruppo vede il suo fondamento nel volontariato volto ad occuparsi del tempo libero di ragazzi diversamente abili. Attivi come sempre Isabella Berardo e il suo team, lo scorso anno in seguito ad una serata sul sempre attuale argomento della violenza sulle donne, svoltasi proprio in quel di Sanremo all’Hotel Nazionale, conobbero il rapper Shy famoso per le sue canzoni che affrontano temi sul sociale. Da cosa nasce cosa e a Isabella viene in mente un’idea e come sempre cerca di metterla in pratica. Qualche mese fa ricontatta Shy e gli propone un progetto insieme. Il rapper si dimostra favorevole e decide di scrivere una canzone per il gruppo Le Nuvole che parla proprio di loro.

PUBBLICITÀ

Impostazioni sulla privacy

Ad inizio gennaio una parte del gruppo è stata ricevuta in Comune a Sanremo dal vicesindaco Costanza Pireri che si occupa del sociale alla presenza dell'associazione sanremese I Colori della Gioia con la quale è nata una collaborazione. La prossima settimana i ragazzi andranno a Verona per registrare con Shy il ritornello. Quindi cosa bolle in pentola? "*Martedì 5 febbraio, in occasione del primo giorno di Festival, alle 17 all'Hotel Des Anglais, preceduti dal Raduno dei Sosia d'Italia, presenteremo la canzone Sorrisi, canteranno Shy feat "gruppo le nuvole" cui sarà anche legato un balletto e tutto il progetto, alla presenza di un cantante famoso che è ancora top secret per tutti* – spiega Isabella Berardo – *Avremo uno stand a Casa Sanremo dove potremo esibirci tutte le volte che lo vorremo, venerdì 8 febbraio esibizione del gruppo alla discoteca Morgana di Sanremo e grazie al Comune avremo la possibilità di partecipare, all'Ariston, al pomeriggio della trasmissione Sabato Italiano del 9 febbraio*".

Nella quotidianità il gruppo lavora con i ragazzi il martedì pomeriggio quando i partecipanti vengono recuperati nei centri che frequentano e a Savigliano si ritrovano per la merenda prima, i laboratori poi cui segue la cena insieme e infine il cinema. Poi il venerdì in cui il pomeriggio si svolge come al martedì ma anziché il cinema dopo la cena si svolge il laboratorio di teatro. Durante i laboratori vengono realizzati tanti lavoretti che poi verranno presentati in occasione dei mercatini trasformandosi così per loro un motivo di orgoglio per l'associazione di avere un piccolo aiuto per sostenere questo grande progetto. Durante tutto l'anno si organizzano visite presso realtà locali come case di riposo ed attività nei week end anche di più giorni proprio per aiutarli nell'instaurare una vita "normale", quando per normale si intende uscire ed aver le possibilità che hanno tutti ."*La responsabilità che abbiamo durante queste uscite è davvero grande* – ci racconta Isabella – *ma viene ampiamente ripagata dai loro sorrisi*".

Altro progetto vedrà Le Nuvole alla finale del concorso Fuoriclasse Talent, ideato da Ivano Trau e Catiuscia Siddi, prodotto dalla Diamond Production, che sarà trasmesso su Sky e si svolgerà a Tortoreto, in provincia di Pescara, dal 3 all'8 settembre prossimo. Il gruppo ha superato le selezioni accedendo direttamente alle finali dove si esibirà al cospetto di una giuria composta da importanti artisti del calibro di Luca Pitteri, Grazia Di Michele, Kledi Kadiu solo per citarne alcuni. Super ospite del concorso sarà Alessandra Amoroso. Inutile nascondere la felicità dei ragazzi per ciò che li aspetta.

Il 2019 è iniziato davvero sotto una buona stella per Le Nuvole che dovrebbero anche avere a breve una nuova sede, gli auguriamo di proseguirlo così. Il messaggio che Isabella tiene a sottolineare, base fondamentale di qualsiasi progetto portato avanti è che "Vogliamo dimostrare come anche dei diversamente abili possono arrivare dove arrivano i ragazzi normodotati, anzi lo fanno con più voglia e energia vivendo appieno le emozioni del momento".

Un grande plauso va a tutti i volontari che hanno deciso di impiegare il proprio tempo libero donandolo, nel vero senso della parola, a queste "nuvolette" come amano definirsi. Chi volesse saperne di più può visitare la pagina facebook Gruppo le nuvole.

Impostazioni sulla privacy



Attualità Cilento

Leo In, un cilentano sul palco dell'Ariston

Leo In parteciperà alle fasi finali di Casa Sanremo Tour. Il contest in 13 tappe ha raccolto più di mille iscrizioni.



Antonio Pagano • 31 Gennaio 2019 2 Meno di un minuto di lettura



da € 112

SHOP NOW SHOP

Leoluca Inverso, in arte **Leo In**, giovane cantante di **Vallo della Lucania**, è stato selezionato tra i 10 finalisti del concorso **Casa Sanremo Tour 2019**.



Il ragazzo in questi giorni ha partecipato alle semifinali, in cui cento artisti che hanno superato le fasi iniziali si sono sfidati per centrare la tanto attesa finale sul palcoscenico dell'Ariston. Proprio sul palco più ambito nelle serate del 6,7 e 8 gennaio, si scoprirà il vincitore di questo Contest, che in 13 tappe ha raccolto più di mille iscrizioni.

Oltre Leo In, ecco gli altri scelti dalla giuria di qualità candidati alla vittoria finale: Costantino Bagalà, Kaory Desole, BANDagliocchi, Clara Musso, Glenda Romanelli, Briganti Band, Danilo Guardabasso, Anita Orfano, Giusy Pischedda, Giuseppe Volpe – Vincitore "In Viaggio Verso Sanremo".

Il Palco di Casa Sanremo da oltre 11 anni rappresenta per i giovani talenti un'occasione di visibilità nazionale, il luogo dove si incontrano discografici, produttori, giornalisti di settore e addetti ai lavori, il luogo dove si incontrano gli artisti in gara al Festival in occasione dei loro showcase ed un momento esclusivo di promozione del proprio progetto musicale.

Tags | casa sanremo tour | Cilento | cilento notizie | leo in | vallo della lucania | vallo della lucania notizie



ALTROVE SUL WEB

Nove studenti Unime a Casa Sanremo: dirette e collegamenti dal backstage

Redazione (https://www.tempostretto.it/author/adminadmin-com) | giovedì 31 Gennaio 2019 - 15:32



Nel corso della manifestazione la web radio dell'Ateneo peloritano effettuerà numerosi collegamenti in diretta, durante i quali racconterà cosa succede dietro le quinte del Festival, ed intervisterà gli ospiti di Casa Sanremo.

ADVERTISEMENT

In occasione del 69° Festival della Canzone Italiana, 5 studenti iscritti al Dams del Dipartimento Cospecs e quattro studentesse della redazione di UniVersoMe, la testata giornalistica multimediale degli studenti UniMe, si recheranno a Casa Sanremo per seguire, quest'anno per la prima volta, l'importante manifestazione che si svolgerà nella cittadina ligure dal 5 al 9 febbraio.

La redazione della web radio di UnivesoMe, rappresentata da Cristina Geraci, Marta Frangella, Marina Fulco ed Elena Perrone avrà, infatti, la possibilità di accedere al prestigioso parterre di Casa Sanremo, grazie all'affiliazione con Raduni, l'Associazione che riunisce le radio universitarie italiane, mentre gli studenti Dora Anastasi, Alfio Alessio Coco, Greta Olivo, Giorgia Puglisi e Denise Reale, accompagnati dalla docente Antonella Cava, svolgeranno un tirocinio, sulla base di un protocollo d'intesa tra l'Ente Consorzio Gruppo Eventi e il Dipartimento Cospecs.

×

Ognuno di loro avrà, quindi, la possibilità di conoscere gli stimolanti scenari della comunicazione e dell'organizzazione di una delle manifestazioni più importanti del panorama italiano.

Nata nel 2008, Casa Sanremo è un luogo di aggregazione per tutti i giornalisti, gli artisti e gli addetti ai lavori che confluiscono ogni anno nella cittadina ligure per il Festival della Canzone Italiana.

"E' una grande opportunità per la crescita e la formazione degli studenti Unime- ha detto il Rettore, prof. Salvatore Cuzzocrea-. Sarà un' esperienza meravigliosa che non dimenticheranno mai, con il valore aggiunto che la stessa si inserisce nel percorso di studi da loro intrapreso".

Nel corso della manifestazione la web radio dell'Ateneo peloritano effettuerà numerosi collegamenti in diretta, durante i quali racconterà cosa succede dietro le quinte del Festival, ed intervisterà gli ospiti di Casa Sanremo. Le dirette saranno trasmesse sui canali social di UniversoMe.

Fibra 1000 e non esci più

Solo online a 24,99€. Chiamate illimitate e modem inclusi.
(https://ad.doubleclick.net/ddm/clk/434802198;207184717;l)

Sponsorizzato da (h

COMMENTA

Lascia un commento



Nove studenti Unime a Casa Sanremo, previste dirette e collegamenti dal backstage

Like Tweet +1 Share WhatsApp

Questo sito utilizza cookie. Proseguendo, accetti la nostra Informativa sulla privacy, incluso l'uso dei cookie e di altre tecnologie di localizzazione. Ok



31 GENNAIO 2019 CULTURE

In occasione del 69° Festival della Canzone Italiana, 5 studenti iscritti al Dams del Dipartimento Cospecs e quattro studentesse della redazione di UniVersoMe, la testata giornalistica multiforme degli studenti UniMe, si recheranno a Casa Sanremo per seguire, quest'anno per la prima volta, l'importante manifestazione che si svolgerà nella cittadina ligure dal 5 al 9 febbraio.

La redazione della web radio di UnivesoMe, rappresentata da Cristina Geraci, Marta Frangella, Marina Fulco ed Elena Perrone avrà, infatti, la possibilità di accedere al prestigioso parterre di Casa Sanremo, grazie all'affiliazione con Raduni, l'Associazione che riunisce le radio universitarie italiane, mentre gli studenti Dora Anastasi, Alfio Alessio Coco, Greta Olivo, Giorgia Puglisi e Denise Reale, accompagnati dalla docente Antonella Cava, svolgeranno un tirocinio, sulla base di un protocollo d'intesa tra l'Ente

Questo sito utilizza cookie. Proseguendo, accetti la nostra Informativa sulla privacy, incluso l'uso dei cookie e di altre tecnologie di localizzazione. Ok

Ognuno di loro avrà, quindi, la possibilità di conoscere gli stimolanti scenari della comunicazione e dell'organizzazione di una delle manifestazioni più importanti del panorama italiano.
Nata nel 2008, Casa Sanremo è un luogo di aggregazione per tutti i giornalisti, gli artisti e gli addetti ai lavori che confluiscono ogni anno nella cittadina ligure per il Festival della Canzone Italiana.
"E' una grande opportunità per la crescita e la formazione degli studenti Unime- ha detto il Rettore, prof. Salvatore Cuzzocrea-. Sarà un' esperienza meravigliosa che non dimenticheranno mai, con il valore aggiunto che la stessa si inserisce nel percorso di studi da loro intrapreso".
Nel corso della manifestazione la web radio dell'Ateneo peloritano effettuerà numerosi collegamenti in diretta, durante i quali racconterà cosa succede dietro le quinte del Festival, ed intervisterà gli ospiti di Casa Sanremo. Le dirette saranno trasmesse sui canali social di UniversoMe.



Questo sito utilizza cookie. Proseguendo, accetti la nostra Informativa sulla privacy, incluso l'uso dei cookie e di altre tecnologie di localizzazione. Ok

“That’s Napoli Live Show”, il progetto musicale ideato e diretto dal Maestro Carlo Morelli, sarà ospite alla serata inaugurale di Casa Sanremo

31 Gennaio 2019 Redazione Festival 0



Questo sito utilizza i cookie per migliorare la vostra esperienza di navigazione. Cliccando sul pulsante accetta o continuando la navigazione , l'utente acconsente al trattamento dei cookie.

Ok No Leggi di più

Annuncio chiuso da Google
Nascondi annuncio Perché questo annuncio?

Casa Sanremo aprirà le sue porte, i suoi spazi e le sue sale,domenica 3 febbraio, alle 18, al Palafiori di Sanremo. Taglio del nastro del patron Vincenzo Russolillo, che sul palco della Lounge ha invitato That's Napoli Live Show, il coro di Napoli, progetto musicale ideato e diretto dal maestro Carlo Morelli.

Ventidue voci e una band composta da quattro musicisti, tutti under 35, tutti diretti dal maestro Carlo Morelli, che con That's Napoli Live Show ha dato una lettura molto originale e ben riuscita alla musica live, intrecciando il grande patrimonio della canzone napoletana di ieri e di oggi con grandi successi pop dance internazionali.

Capita, così, che John Lennon con "Imagine" incroci Pino Daniele e la sua "Napule è" in uno straordinario mash up, che diventa solo una delle tante chicche messe in un repertorio di 16brani, eseguiti da voci divise su quattro corde: soprano, mezzosoprano, tenore, basso. Un'ora e mezza di show. Una carica di energia che vince nelle sperimentazioni, in cui, si ritrovano insieme, magistralmente intrecciate, "Tammurriata nera" e "Eye of the tiger" dei Survivor, "'O surdato 'nnammurato" e "Roxanne" dei Police, "Comme facette mammeta" e "Hit the road jack!" di Ray Charles, "'O Sarracino" e "I will survive"di Gloria Gaynor, "Reginella", "I want to break free" dei Queen e "Dancing Queen" degli Abba, "Luna Rossa" e "Mas Que Nada" di Sergio Mendes. Insieme alle voci, piano, chitarra, basso e batteria. E l'alchimia di successo si completa con il maestro Carlo Morelli, che diventa parte integrante dello spettacolo, nel suo modo davvero unico e esemplare di dirigere."Dirigere il coro è emozionante, esaltante e affascinante – racconta il maestro Morelli –. Sono rapito dalle note. Ecco perché la mia direzione è sempre in levare. Tra me e il coro si crea un feeling tale da renderlo il mio prolungamento musicale. È come quando si suona uno strumento: dallo strumento esce la musica di chi lo suona; dalla loro voce esce la mia voce. Il coro diventa me stesso moltiplicato. A ogni movimento che scandisco c'è una reazione puntuale e precisa. Il risultato è un'esplosione di energia, che arriva diretta al pubblico, coinvolgendolo e rendendolo protagonista di una performance davvero unica".

That's Napoli Live Show ha la sua dimora fissa, la Chiesa di San Potito, che spunta nel dedalo dei quartieri antichi, in via Salvatore Tommasi 1 (nei pressi del Museo Archeologico). E da maggio ne avrà anche un'altra: il Teatro Tasso di Sorrento.

Nella Chiesa di San Potito, avviene uno straordinario incrocio di musica e recupero dell'arte. L'arcivescovo di Napoli, il Cardinale Crescenzio Sepe, ha concesso l'edificio in uso a Carlo Morelli e alla sua associazione "Ad Alta voce", nella speranza di farla tornare ai fasti di un tempo. "San Potito era chiusa e abbandonata dal terremoto del 1980, era devastata e con l'associazione abbiamo compiuto un enorme lavoro di pulizia e ripristino – racconta Carlo Morelli –. Oggi è la dimora fissa di That's Napoli Live Show, progetto che nasce con un'idea è molto ambiziosa: essere un punto di riferimento dei turisti a Napoli, così come accade a Broadway; essere uno spettacolo permanente 8 mesi all'anno".

Ha la sua dimora fissa, dunque, That's Napoli Live Show, ma ama anche viaggiare. Nel rispetto della vocazione, che ha nel suo nome "That's Napoli" ("Questa è Napoli"), a porsi come ambasciatore di tutto quanto di bello, storico, artistico e importante la città all'ombra del Vesuvio ha da raccontare

Questo sito utilizza i cookie per migliorare la vostra esperienza di navigazione. Cliccando sul pulsante accetta o continuando la navigazione , l'utente acconsente al trattamento dei cookie.
Ok No Leggi di più

condivisa nel 2008 da Vincenzo Russolillo e Mauro Marino. Opportunità di promozione e visibilità sono garantite dalla presenza dei numerosi ospiti del jetset discografico, dai cantanti, i produttori, i giornalisti e le televisioni che costantemente e quotidianamente saranno testimoni del più importante evento musicale italiano: il Festival di Sanremo.

CASA SANREMO FESTIVAL MUSICA SANREMO

Articoli Consigliati

by mgid



Fate questo prima di dormire e perderete 25 kg in 5 settimane!

Bioveliss



Il più potente antidolorifico – funziona già dopo 8 minuti



Potente rimedio antiprostatite



Ragioni per lasciare il tuo fidanzato. Questo non puoi tollerarlo

herbeauty.co



Le 15 coppie zodiacali che staranno insieme per sempre

herbeauty.co

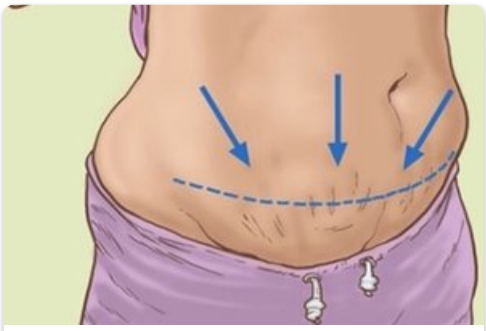

Fate questo prima di dormire e perderete 35 kg in 3 settimane!



« PREVIOUS
Torna la Stagione Teatrale targata Arcoscenico e Piccolo Teatro al Borgo

NEXT »
A 30 anni dalla scomparsa di Luciano Salce per la prima volta in audiolibro i suoi racconti letti dal figlio Emanuele



RELATED ARTICLES







Questo sito utilizza i cookie per migliorare la vostra esperienza di navigazione. Cliccando sul pulsante accetta o continuando la navigazione , l'utente acconsente al trattamento dei cookie.

Ok No Leggi di più

That’s Napoli Show alla serata inqugurale di Casa Sanremo

Di **Regina Ada Scarico** - 31 Gennaio 2019



Casa Sanremo aprirà le sue porte, i suoi spazi e le sue sale, domenica 3 febbraio, alle 18, al Palafiori di Sanremo. Taglio del nastro del patron Vincenzo Russolillo, che sul palco della Lounge ha invitato That’s Napoli Live Show, il coro di Napoli, progetto musicale ideato e diretto dal maestro Carlo Morelli. Ventidue voci e una band composta da quattro musicisti, tutti under 35, tutti diretti dal maestro Carlo Morelli, che con That’s Napoli Live Show ha dato una lettura molto originale e ben riuscita alla musica live, intrecciando il grande patrimonio della canzone napoletana di ieri e di oggi con grandi successi pop dance internazionali. Capita, così, che John Lennon con “Imagine” incroci Pino Daniele e la sua “Napule è” in uno straordinario mash up, che diventa solo una delle tante chicche messe in un repertorio di 16 brani, eseguiti da voci divise su quattro corde: soprano, mezzosoprano, tenore, basso. Un’ora e mezza di show. Una carica di energia che vince nelle sperimentazioni, in cui, si ritrovano insieme, magistralmente intrecciate, “Tammurriata nera” e “Eye of the tiger” dei Survivor, “‘O surdato ‘nnammurato” e “Roxanne” dei Police, “Comme facette mammeta” e “Hit the road jack!” di Ray Charles, “‘O Sarracino” e “I will survive” di Gloria Gaynor, “Reginella”, “I want to break free” dei Queen e “Dancing Queen” degli Abba, “Luna Rossa” e “Mas Que Nada” di Sergio Mendes. Insieme alle voci, piano, chitarra, basso e batteria. E l’alchimia di successo si completa con il maestro Carlo Morelli, che diventa parte integrante dello spettacolo, nel suo modo davvero unico e esemplare di dirigere. “Dirigere il coro è emozionante, esaltante e affascinante – racconta il maestro Morelli –. Sono rapito dalle note. Ecco perché la mia direzione è sempre in levare. Tra me e il coro si crea un feeling tale da renderlo il mio prolungamento musicale. È come quando si suona uno strumento: dallo strumento esce la musica di chi lo suona; dalla loro voce esce la mia voce. Il coro diventa me stesso moltiplicato. A ogni movimento che scandisco c’è una reazione puntuale e precisa. Il risultato è un’esplosione di energia, che arriva diretta al pubblico, coinvolgendolo e rendendolo protagonista di una performance davvero unica”. That’s Napoli Live Show ha la sua dimora fissa, la Chiesa di San Potito, che spunta nel dedalo dei quartieri antichi, in via Salvatore Tommasi 1 (nei pressi del Museo Archeologico). E da maggio ne avrà anche un’altra: il Teatro Tasso di Sorrento. Nella Chiesa di San Potito, avviene uno straordinario incrocio di musica e recupero dell’arte. L’arcivescovo di Napoli, il Cardinale Crescenzio Sepe, ha concesso l’edificio in uso a Carlo Morelli e alla sua associazione “Ad Alta voce”, nella speranza di farla tornare ai fasti di un tempo. “San Potito era chiusa e abbandonata dal terremoto del 1980, era devastata e con l’associazione abbiamo compiuto un enorme lavoro di pulizia e ripristino – racconta Carlo Morelli –. Oggi è la dimora fissa di That’s Napoli Live Show, progetto che nasce con un’idea è molto ambiziosa: essere un punto di riferimento dei turisti a Napoli, così come accade a Broadway; essere uno spettacolo permanente 8 mesi all’anno”. Ha la sua dimora fissa, dunque, That’s Napoli Live Show, ma ama anche viaggiare. Nel rispetto della vocazione, che ha nel suo nome “That’s Napoli” (“Questa è Napoli”), a porsi come ambasciatore di tutto quanto di bello, storico, artistico e importante la città all’ombra del Vesuvio ha da raccontare. Casa Sanremo, nel corso degli anni, si è affermata come uno dei più importanti punti di aggregazione per

Impostazioni sulla privacy

artisti e addetti ai lavori, attraverso incontri mirati con il pubblico, esclusive rassegne e ospitando trasmissioni televisive, nel rispetto dell'idea condivisa nel 2008 da Vincenzo Russolillo e Mauro Marino. Opportunità di promozione e visibilità sono garantite dalla presenza dei numerosi ospiti del jetset discografico, dai cantanti, i produttori, i giornalisti e le televisioni che costantemente e quotidianamente saranno testimoni del più importante evento musicale italiano: il Festival di Sanremo.

Impostazioni sulla privacy

eVershow
news dal mondo dello spettacolo

(HTTP://WWW.EVERSHOW.IT)



“That’s Napoli Live Show”, il progetto musicale ideato e diretto dal Maestro Carlo Morelli, sarà ospite alla serata inaugurale di Casa Sanremo che aprirà le sue porte, i suoi spazi e le sue sale, domenica 3 febbraio, alle 18, al Palafiori di Sanremo. Taglio del nastro del patron Vincenzo Russolillo, che sul palco della Lounge ha invitato That’s Napoli Live Show, il coro di Napoli, progetto musicale ideato e diretto dal maestro Carlo Morelli. Ventidue voci e una band composta da quattro musicisti, tutti under 35, tutti diretti dal maestro Carlo Morelli, che con That’s Napoli Live Show ha dato una lettura molto originale e ben riuscita alla musica live, intrecciando il grande patrimonio della canzone napoletana di ieri e di oggi con grandi successi pop dance internazionali. Capita, così, che John Lennon con “Imagine” incroci Pino Daniele e la sua “Napule è” in uno straordinario mash up, che diventa solo una delle tante chicche messe in un repertorio di 16brani, eseguiti da voci divise su quattro corde: soprano, mezzosoprano, tenore, basso. Un’ora e mezza di show. Una carica di energia che vince nelle sperimentazioni, in cui, si ritrovano insieme, magistralmente intrecciate, “Tammurriata nera” e “Eye of the tiger” dei Survivor, “’O surdato ‘nnammurato” e “Roxanne” dei Police, “Comme facette mammeta” e “Hit the road jack!” di Ray Charles, “’O Sarracino” e “I will survive”di Gloria Gaynor, “Reginella”, “I want to break free” dei Queen e “Dancing Queen” degli Abba, “Luna Rossa” e “Mas Que Nada” di Sergio Mendes. Insieme alle voci, piano, chitarra, basso e batteria. E l’alchimia di successo si completa con il maestro Carlo Morelli, che diventa parte integrante dello spettacolo, nel suo modo davvero unico e esemplare di dirigere.“Dirigere il coro è emozionante, esaltante e affascinante – racconta il maestro Morelli –. Sono rapito dalle note. Ecco perché la mia direzione è sempre in levare. Tra me e il coro si crea un feeling tale da renderlo il mio prolungamento musicale. È come quando si suona uno strumento: dallo strumento esce la musica di chi lo suona; dalla loro voce esce la mia voce. Il coro diventa me stesso moltiplicato. A ogni movimento che scandisco c’è una reazione puntuale e precisa. Il risultato è un’esplosione di energia, che arriva diretta al pubblico, coinvolgendolo e rendendolo protagonista di una performance davvero unica”. That’s Napoli Live Show ha la sua dimora fissa, la Chiesa di San Potito, che spunta nel dedalo dei quartieri antichi, in via Salvatore Tommasi 1 (nei pressi del Museo Archeologico). E da maggio ne avrà anche un’altra: il Teatro Tasso di Sorrento. Nella Chiesa di San Potito, avviene uno straordinario incrocio di musica e recupero dell’arte. L’arcivescovo di Napoli, il Cardinale Crescenzio Sepe, ha concesso l’edificio in uso a Carlo Morelli e alla sua associazione “Ad Alta voce”, nella speranza di farla tornare ai fasti di un tempo. “San Potito era chiusa e abbandonata dal terremoto del 1980, era devastata e con l’associazione abbiamo compiuto un enorme lavoro di pulizia e ripristino – racconta Carlo Morelli –. Oggi è la dimora fissa di That’s Napoli Live Show, progetto che nasce con un’idea è molto ambiziosa: essere un punto di riferimento dei turisti a Napoli, così come accade a Broadway; essere uno spettacolo permanente 8 mesi all’anno”. Ha la sua dimora fissa, dunque, That’s Napoli Live Show, ma ama anche viaggiare. Nel rispetto della vocazione, che ha nel suo nome “That’s Napoli” (“Questa è Napoli”), a porsi come ambasciatore di tutto quanto di bello, storico, artistico e importante la città all’ombra del Vesuvio ha da raccontare. Casa Sanremo, nel corso degli anni, si è affermata come uno dei più importanti punti di aggregazione per artisti

Fattitaliani.it
Plurisettimanale di Cultura e Leggibilità

GIOVEDÌ 31 GENNAIO 2019

THAT'S NAPOLI LIVE SHOW", IL PROGETTO MUSICALE IDEATO E DIRETTO DAL MAESTRO CARLO MORELLI OSPITE ALLA SERATA INAUGURALE DI CASA SANREMO

Argomenti: Festival, Napoli, Sanremo



Casa Sanremo aprirà le sue porte, i suoi spazi e le sue sale,domenica 3 febbraio, alle 18, al Palafiori di Sanremo. Taglio del nastro del patron Vincenzo Russolillo, che sul palco della Lounge ha invitato That's Napoli Live Show, il coro di Napoli, progetto musicale ideato e diretto dal maestro Carlo Morelli.

Ventidue voci e una band composta da quattro musicisti, tutti under 35, tutti diretti dal maestro Carlo Morelli, che con That's Napoli Live Show ha dato una lettura molto originale e ben riuscita alla musica live, intrecciando il grande patrimonio della canzone napoletana di ieri e di oggi con grandi successi pop dance internazionali.
Capita, così, che John Lennon con "Imagine" incroci Pino Daniele e la sua "Napule è" in uno straordinario mash up, che diventa solo una delle tante chicche messe in un repertorio di 16brani, eseguiti da voci divise su quattro corde: soprano, mezzosoprano, tenore, basso. Un'ora e mezza di show. Una carica di energia che vince nelle sperimentazioni, in cui, si ritrovano insieme, magistralmente intrecciate, "Tammurriata nera" e "Eye of the tiger" dei Survivor, "'O surdato 'nnammurato" e "Roxanne" dei Police, "Comme facette mammeta" e "Hit the road jack!" di Ray Charles, "'O Sarracino" e "I will survive"di Gloria Gaynor, "Reginella", "I want to break free" dei Queen e "Dancing Queen" degli Abba, "Luna Rossa" e "Mas Que Nada" di Sergio Mendes. Insieme alle voci, piano, chitarra, basso e batteria. E l'alchimia di successo si completa con il maestro Carlo Morelli, che diventa parte integrante dello spettacolo, nel suo modo davvero unico e esemplare di dirigere."Dirigere il coro è emozionante, esaltante e affascinante – racconta il maestro Morelli –. Sono rapito dalle note. Ecco perché la mia direzione è sempre in levare. Tra me e il coro si crea un feeling tale da renderlo il mio prolungamento musicale. È come quando si suona uno strumento: dallo strumento esce la musica di chi lo suona; dalla loro voce esce la mia voce. Il coro diventa me stesso moltiplicato. A ogni movimento che scandisco c'è una reazione puntuale e precisa. Il risultato è un'esplosione di energia, che arriva diretta al pubblico, coinvolgendolo e rendendolo protagonista di una performance davvero unica".
That's Napoli Live Show ha la sua dimora fissa, la Chiesa di San Potito, che spunta nel dedalo dei quartieri antichi, in via Salvatore Tommasi 1 (nei pressi del Museo Archeologico). E da maggio ne avrà anche un'altra: il Teatro Tasso di Sorrento.
Nella Chiesa di San Potito, avviene uno straordinario incrocio di musica e recupero dell'arte. L'arcivescovo di Napoli, il Cardinale Crescenzio Sepe, ha concesso l'edificio in uso a Carlo Morelli e alla sua associazione "Ad Alta voce", nella speranza di farla tornare ai fasti di un tempo. "San Potito era chiusa e abbandonata dal terremoto del 1980, era devastata e con l'associazione abbiamo compiuto un enorme lavoro di pulizia e ripristino – racconta Carlo Morelli –. Oggi è la dimora fissa di That's Napoli Live Show, progetto che nasce con un'idea è molto ambiziosa: essere un punto di riferimento dei turisti a Napoli, così come accade a Broadway; essere uno spettacolo permanente 8 mesi all'anno".
Ha la sua dimora fissa, dunque, That's Napoli Live Show, ma ama anche viaggiare. Nel rispetto della vocazione, che ha nel suo nome "That's Napoli" ("Questa è Napoli"), a porsi come ambasciatore di tutto quanto di bello, storico, artistico e importante la città all'ombra del Vesuvio ha da raccontare.

Casa Sanremo, nel corso degli anni, si è affermata come uno dei più importanti punti di aggregazione per artisti e addetti ai lavori, attraverso incontri mirati con il pubblico, esclusive rassegne e ospitando trasmissioni televisive, nel rispetto dell'idea condivisa nel 2008 da Vincenzo Russolillo e Mauro Marino. Opportunità di promozione e visibilità sono garantite dalla presenza dei numerosi ospiti del jetset

discografico, dai cantanti, i produttori, i giornalisti e le televisioni che costantemente e quotidianamente saranno testimoni del più importante evento musicale italiano: il Festival di Sanremo

CERCA NEL SITO
Cerca



POPOLARI


Il controcorrente, prima puntata


"Legge di bilancio. La manovra del popolo?" Al Circolo Canottieri Lazio tavola rotonda con il sottosegretario infrastrutture e trasporti Armando Siri


Rossana Lo Giudice, pianista e poetessa: "nella società odierna il poeta sembra non trovi più spazio per esprimersi". L'intervista

FATTITALIANI TV

Marco Mengoni presenta "Atla...

YouTube 999+

PERSONAGGI

OPERA

L'INIZIATIVA

Il Comune di Villapiana a Casa Sanremo: giovani professionisti racconteranno la Calabria

31 Gennaio 2019

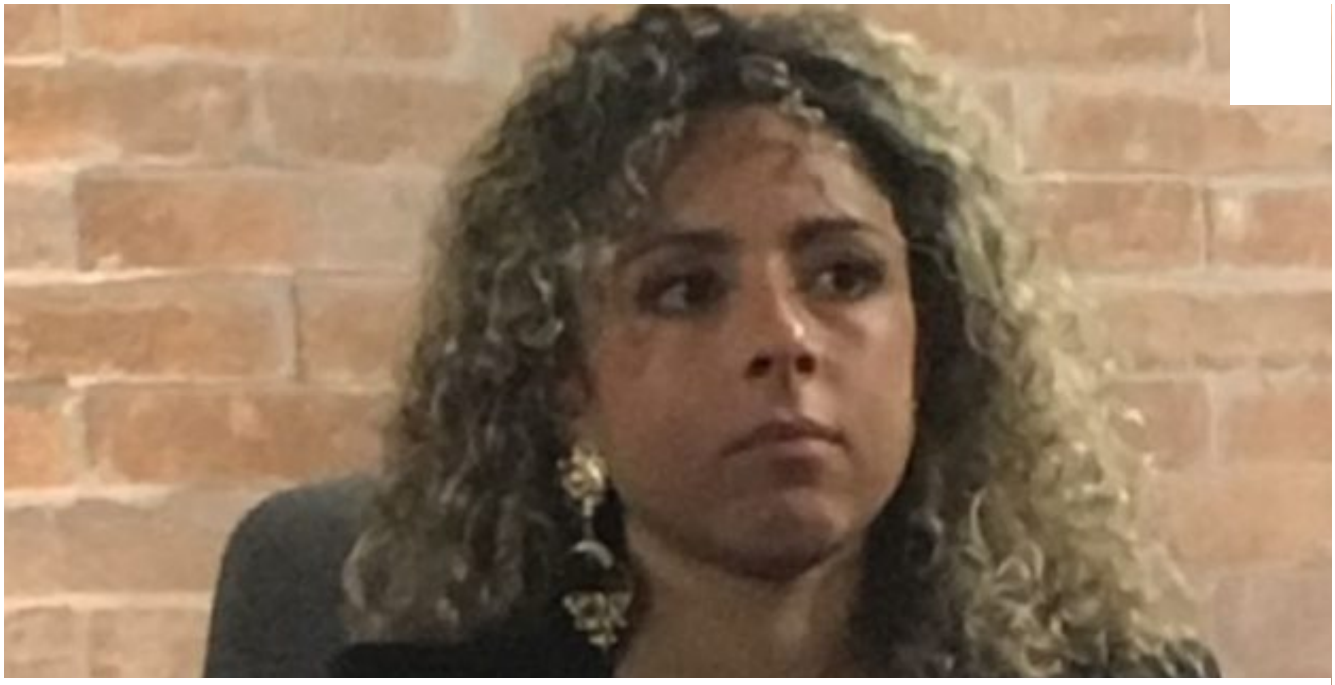

L'assessore Stefania Celeste

Il Comune di Villapiana anche quest'anno racconterà la Calabria e l'Alto Ionio a Casa Sanremo.

L'amministrazione comunale di Villapiana, su impulso dell'assessore al Turismo Stefania Celeste, ha inteso patrocinare e sostenere la presenza di alcuni giovani professionisti di Villapiana che con la loro arte creativa appartenente al mondo del beverage delizieranno i tanti protagonisti ospiti e artisti della dodicesima edizione di Casa Sanremo, vero punto di ritrovo e dietro le quinte del celebre festival della musica italiana.

Per 5 giorni 15 ragazzi, sotto la guida di Giovanni Campisano, giovane imprenditore villapianese promotore del loro talento presso la Flair Proof Association, proporranno in terra ligure cocktail ed aperitivi realizzati e accompagnati da prodotti tipici della Calabria e dell'Alto Ionio.

Flair Proof Association è una realtà da tempo specializzata nella formazione dir barman basic, american bartender, workingflair ed exhibitionflair in Calabria forte dell'esperienza di Andrea Campana, Natale Brunetti e Giovanni De Marco, l'assessore

Stefania Celeste, in merito all'iniziativa, giunta al secondo anno, ha dichiarato: "Questa iniziativa ha una duplice finalità: da una parte supporta i giovani professionisti locali, permettendo loro di vivere un momento di crescita e di visibilità in un contesto nazionale e internazionale.

Sotto un secondo profilo invece la presenza di un'iniziativa patrocinata dall'amministrazione comunale di Villapiana a Sanremo rappresenta, senza ombra di dubbio, una grande vetrina di promozione turistica, idonea a proporre le eccellenze del territorio. In occasione dell'evento il Comune di Villapiana produrrà del materiale promozionale e attrattivo, una serie di sottobicchieri ad edizione limitata in stile vintage disponibili solo in durante il Festival della Canzone Italiana. Con l'occasione Casa Sanremo diventerà un luogo in cui giornalisti, artisti e amanti della musica potranno trovare un invito a scoprire Villapiana e le sue bellezze".

© Riproduzione riservata

TAG: **sanremo 2019**



«Un aperitivo con il vulcanologo» alla Pietrasanta



Sorrento, alla libreria Tasso Federico Audisio di Somma presenta «Siddharta Rave»



L'INCONTRO
«Ho imparato», Enrico Letta al Suor Orsola

That's Napoli Live Show guest alla serata inaugurale di Casa Sanremo



Casa Sanremo aprirà le sue porte, i suoi spazi e le sue sale, domenica 3 febbraio, alle 18, al Palafiori di Sanremo. Taglio del nastro del patron Vincenzo Russolillo, che sul palco della Lounge ha invitato That's Napoli Live Show, il coro di Napoli, progetto musicale ideato e diretto dal maestro Carlo Morelli.

Ventidue voci e una band composta da quattro musicisti, tutti under 35, tutti diretti dal maestro Carlo Morelli, che con That's Napoli Live Show ha dato una lettura molto originale e ben riuscita alla musica live, intrecciando il grande patrimonio della canzone napoletana di ieri e di oggi con grandi successi pop dance internazionali.

Capita, così, che John Lennon con "Imagine" incroci Pino Daniele e la sua "Napule è" in uno straordinario mash up, che diventa solo una delle tante chicche messe in un repertorio di 16 brani, eseguiti da voci divise su quattro corde: soprano, mezzosoprano, tenore, basso. Un'ora e mezza di show. Una carica di energia che vince nelle sperimentazioni, in cui, si ritrovano insieme, magistralmente intrecciate, "Tammurriata nera" e "Eye of the tiger" dei Survivor, "'O surdato 'nnammurato" e "Roxanne" dei Police, "Comme facette mammeta" e "Hit the road jack!" di Ray Charles, "'O Sarracino" e "I will survive" di Gloria Gaynor, "Reginella", "I want to break free" dei Queen e "Dancing Queen" degli Abba, "Luna Rossa" e "Mas Que Nada" di Sergio Mendes. Insieme alle voci, piano, chitarra, basso e batteria. E l'alchimia di successo si completa con il maestro Carlo Morelli, che diventa parte integrante dello spettacolo, nel suo modo davvero unico e esemplare di dirigere. "Dirigere il coro è emozionante, esaltante e affascinante – racconta il maestro Morelli –. Sono rapito dalle note. Ecco perché la mia direzione è sempre in levare. Tra me e il coro si crea un feeling tale da renderlo il mio prolungamento musicale. È come quando si suona uno strumento: dallo strumento esce la musica di chi lo suona; dalla loro voce esce la mia voce. Il coro diventa me stesso moltiplicato. A ogni movimento che scandisco c'è una reazione puntuale e precisa. Il risultato è un'esplosione di energia, che arriva diretta al pubblico, coinvolgendolo e rendendolo protagonista di una performance davvero unica".

That's Napoli Live Show ha la sua dimora fissa, la Chiesa di San Potito, che spunta nel dedalo dei quartieri antichi, in via Salvatore Tommasi 1 (nei pressi del Museo Archeologico). E da maggio ne avrà anche un'altra: il Teatro Tasso di Sorrento.

Nella Chiesa di San Potito, avviene uno straordinario incrocio di musica e recupero dell'arte. L'arcivescovo di Napoli, il Cardinale Crescenzio Sepe, ha concesso l'edificio in uso a Carlo Morelli e alla sua associazione "Ad Alta voce", nella speranza di farla tornare ai fasti di un tempo. "San Potito era chiusa e abbandonata dal terremoto del 1980, era devastata e con l'associazione abbiamo compiuto un enorme lavoro di pulizia e ripristino – racconta Carlo Morelli –. Oggi è la dimora fissa di That's Napoli Live Show, progetto che nasce con un'idea è molto ambiziosa: essere un punto di riferimento dei turisti a Napoli, così come accade a Broadway; essere uno spettacolo permanente 8 mesi all'anno".

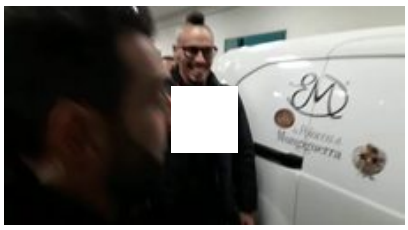

Hamsik, l'ultimo saluto ai cronisti napoletani

IL VIDEO PIU' VISTO



Napoli Sampdoria, lla
squadra dopc lla»



3 MESI A SOLI 15,99€ I VIDEO

LEGGI L'EDIZIONE DIGITALE

0

Ha la sua dimora fissa, dunque, That's Napoli Live Show, ma ama anche viaggiare. Nel rispetto della vocazione, che ha nel suo nome "That's Napoli" ("Questa è Napoli"), a porsi come ambasciatore di tutto quanto di bello, storico, artistico e importante la città all'ombra del Vesuvio ha da raccontare.

Casa Sanremo, nel corso degli anni, si è affermata come uno dei più importanti punti di aggregazione per artisti e addetti ai lavori, attraverso incontri mirati con il pubblico, esclusive rassegne e ospitando trasmissioni televisive, nel rispetto dell'idea condivisa nel 2008 da Vincenzo Russolillo e Mauro Marino. Opportunità di promozione e visibilità sono garantite dalla presenza dei numerosi ospiti del jetset discografico, dai cantanti, i produttori, i giornalisti e le televisioni che costantemente e quotidianamente saranno testimoni del più importante evento musicale italiano: il Festival di Sanremo.

Giovedì 31 Gennaio 2019, 10:23

© RIPRODUZIONE RISERVATA

POTREBBE INTERESSARTI ANCHE...



Il soffione rivoluzionario batte i record di vendite
(Hyper Tech)



INPS approva i prestiti per pensionati a tasso agevolato in convenzione - Verifica se rientri
(Il.facilefinanza.com)



Quale fornitore luce e gas scegliere nel 2019? Scopri il più conveniente
(www.comparaerisparmia.com)



Pensi che il montascale sia costoso? Non così in fretta
(Stairlifts| Sponsored Listings)



Ecco le 5 Belle con cui Bettarini ha Tradito la Ventura!
(Hitparade)



Muore travolto da un treno della metro: un video incastra chi lo ha spinto

Contenuti Sponsorizzati da

Sponsorizzato da

Da Decathlon trovi la Giacca Travel 100 3 in 1: modulabile e adatta a tutte le stagioni.
1 giacca che vale per 3!

Prepara il sandwich di General Mayhem. Dolce, salutare e a base di #ChiquitaBanana!
Chiquita Banana Sandwich

LA NUOVA STAGIONE DELL'INFORMAZIONE



3 mesi a soli 15,99€

LE PIÙ CONDIVISE



IL DRAMMA DI CARDITO

Cardito, la lenta agonia di Peppe: la madre ha assistito al pestaggio
di Mary Liguori



IL DRAMMA DI CARDITO

Ucciso a botte, il calvario di Peppe: «A scuola pieno di lividi»
di Gigi Di Fiore



L'INCHIESTA

Tony confessa: ho fumato spinelli e ho picchiato Giuseppe e Noemi
di Mary Liguori e Marco Di Caterino



LA VIOLENZA

Massacrato di botte a sette anni, la verità di Noemi: «È stato...
di Gigi Di Fiore



IL CASO

Courmayeur, partita negata ai tifosi «A noi i napoletani non piacciono»
di Cristina Cennamo



RACCOLTA FONDI

«Aiutatemi a salvarlo», il disperato appello del papà di un 15enne...
di Emiliana Costa

GUIDA ALLO SHOPPING



Spugna da bagno: i cinque modelli migliori per una pelle vellutata

Il Messaggero Casa
ilmessaggerocasa.it



LEGGI L'EDIZIONE DIGITALE

Sanremo, masterclass dedicata ai fotografi di eventi

Con Raffaella Sottile al Palafiori



Raffaella Sottile

CONDIVIDI

SCOPRI TOP NEWS

DANIELA BORGHI
SANREMO

Pubblicato il 31/01/2019
Ultima modifica il 31/01/2019 alle ore 20:00

Raffaella Sottile è la docente di una masterclass in fotografia musicale e di eventi che prende il via domani (dal 1° febbraio fino a sabato), a Casa Sanremo (Palafiori). Spiegano gli organizzatori: «La masterclass in fotografia musicale e di eventi è un corso teorico e pratico con sette giorni di stage a Sanremo, durante il Festival. Sono previste due giornate di didattica in aula prima dell'inizio della kermesse. Ha l'obiettivo di formare il fotografo di eventi. Il corso fornisce le conoscenze di base per imparare a misurarsi con una professione dove l'utilizzo delle nuove tecnologie sono indispensabili e ci si confronterà con varie tipologie di evento».

Sostieni il giornalismo di qualità

BY NC ND ALCUNI DIRITTI RISERVATI

IMPERIA E SANREMO

Red carpet e cubi new look cantando sotto la pioggia
DANIELA BORGHI

Atmosfera da Festival Sanremo è già nell'evento. La musica è anche fuori
LORENZA RAPINI

Differenziata porta a porta, è il "D Day" a Imperia
ANDREA POMATI

VIDEO CONSIGLIATI

Nuovo sito trova i voli meno costosi in pochi secondi

AMATO CURATORE D'IMMAGINE CENTRO SOLARIUM ESTETICA E BENESSERE AMATO Via San Sebastiano, 35 - Marigliano (Tel. 081.19181723 - Cell. 338.59820



Lombardi immobiliare La casa che vuoi al prezzo che puoi Lomb immobilia

Da Cicciano a Casa Sanremo il cantautore Myky promuove il crowdfunding per realizzare il nuovo album

Viviana Papilio 31 gen 2019 , ore 21:49

Myky torna in studio per "Mars", cd che sarà registrato grazie alla campagna di crowdfunding affidata alla piattaforma MusicRaiser



Tweet Condividi 140 Stampa Email Commenti



Myky torna a calcare i palcoscenici e questa volta lo fa in una delle vetrine più prestigiose per un artista che aspira a consolidare la propria carriera tra i grandi della musica.

Il cantautore partenopeo di origini ciccianesi è approdato meritevolmente a Casa Sanremo, muovendosi a piccoli passi ma costantemente lungo un percorso decennale fatto di studio, sacrifici e temperanza; dando seguito a quello che più che un sogno è un obiettivo. Dopo aver superato le selezioni che hanno visto partecipare oltre 1500 artisti, ha concorso alla semifinale che si è svolta il 25, 26 e 27 gennaio scorsi nella storica sede del Palafiori di Sanremo. Tra esibizioni e masterclass con maestri d'eccezione tra cui lo stimatissimo Maestro Beppe Vessicchio, Myky torna con un rinnovato bagaglio professionale ma con l'umiltà che da sempre lo contraddistingue

Forte del bel riscontro di pubblico che ha saldato il rapporto con i fan nel lungo tour conclusosi da pochi mesi, e degli ascolti che lo hanno collocato nel pantheon degli artisti pop emergenti su tutte le piattaforme digitali, Myky ha finalmente spiccato il volo con il suo cd, My Key.

Instancabile corridore, è difficile sapere se riesce a produrre più note o a macinare più chilometri. Certo è che Myky, con il consueto entusiasmo e l'inesauribile sorriso, è già a lavoro al nuovo album dal titolo "Mars", viaggio siderale tra canzoni, stelle e desideri. Per realizzare questo ultimo progetto Myky ha promosso una campagna di crowdfunding sulla nota piattaforma MusicRaiser grazie alla quale è possibile supportare concretamente una piccola parte dei costi di produzione donando una quota tra quelle indicate, e per ciascuna delle quali verrà corrisposto uno speciale pacchetto musicale.

Per partecipare alla campagna e supportare una delle stelle più brillanti nel panorama musicale del nostro territorio basta cliccare al link : MUSICRAISER https://www.musicraiser.com/projects/13801

c'è tempo fino al 18 marzo.





ULTIMISSIME



Marigliano in Jazz 2018, il Comune fa appello alle Associazioni : proponete le vostre idee

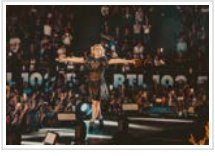

Emma al Pala Partenope



DAZN
IL PRIMO ME
È GRATIS
POI, €9,99/MESE
INIZIA SUB

+ LE PIÙ LETTE DEL MESE
- LE PIÙ LETTE DELLA SETTIMANA



Marigliano, 17 euro da Turist Cas
Eventi / Manifestazioni



Brusciano: il comandante d PM si dim
News / Cronaca

Marigliano, picchia la compagna: arresta
News / Cronaca

“Sarebbe stato bellissimo riuscire ad arrivare in finale, ma mi ritengo soddisfatto di aver vissuto questa significativa esperienza. Sanremo è una città magica per chi ama la musica, specialmente in questo periodo pre-festival, e in più è stata un'occasione unica per poter proporre la mia musica in un contesto così importante! Tra i consigli più cari che porterò nella mia piccola valigia, c'è sicuramente l'incentivo a non smettere mai di sognare... e quello di mantenere la propria unicità, come ha detto il maestro Vessicchio:"non siate tutti uguali come i pomodori su uno scaffale del supermercato.... siate voi stessi, siate unici!"...chiedo a chiunque crede nella mia musica, nella bellezza e nella positività di partecipare alla campagna di corwdfunding. Grazie a chiunque prenderà un pezzetto dei miei sogni e ne avrà cura.” dichiara il giovane Myky, fiducioso ed entusiasta di intraprendere una nuova avventura.

RIPRODUZIONE RISERVATA © Copyright MARIGLIANO.net

Leggi tutti gli articoli di **Viviana Papilio** >>

Potrebbe interessarti anche Contenuti Sponsorizzati da Taboola

Ecco i lavori più pagati da casa da fare anche solo con il Computer
newsdiqualita

Le azioni di questi colossi americani crescono di valore, investi a partire da 200€
Marketing Vici

10 foto che provano la pericolosità dell’Australia
Easyviaggio

In un'epoca di innovazione dirompente, la fiducia è tutto.
Accenture a Davos 2019

Fibra Vodafone a 25,80€ al mese, tutto incluso
Special Weekend

Sono stato surpreso quando ho visto i costi effettivi di una scalinata
Offerte di Montascale | Link Sponsorizzati

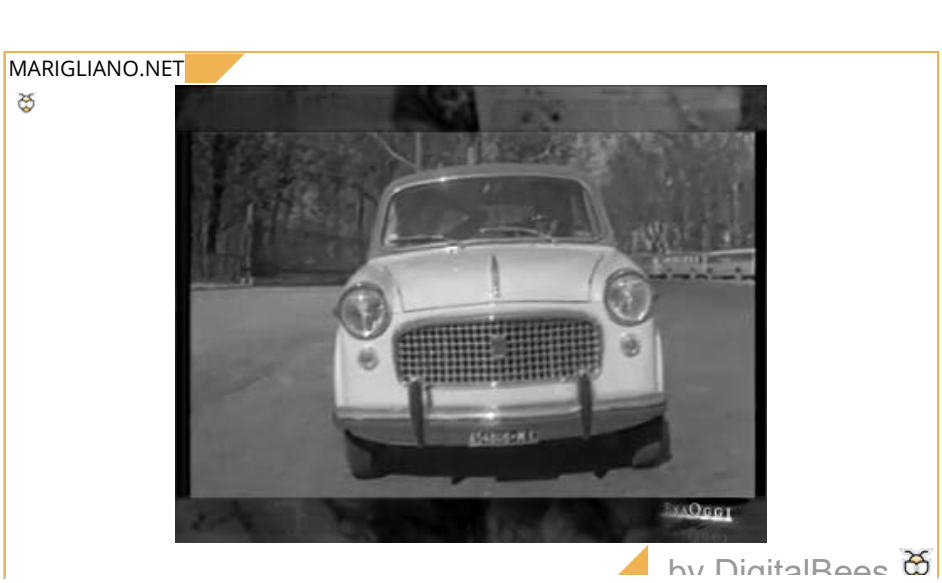

Accedi per commentare

ARTICOLI CORRELATI


Mariglianella, successo per il Concerto di Natale.


Maigliano, Maik Brain presenta il suo ultimo lavoro Happytape

La Cantata dei Pastori di Peppe Barra

SECURITY SERVICE

SOTTORUBRICHE
- Spettacoli
- Cinema
- Manifestazioni
- Musica
- Teatro
- TV





IN EVIDENZA


Pietra Montecorvino inaugura il Festival dell' Erranza


Marigliano, successo per la Sanitaensamble




Tenta furto in Sorpreso dal p
News / Cronaca


Marigliano, Ca concordato: ec tutt
News / Economia


Marigliano, pe Festa di San B c
News / Cronaca

300 x 250



MARIGLIANO.net
18.393 "Mi piace"



IN EVIDENZA


Disco Days: la del disco e del musica

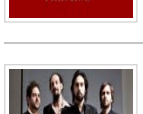
Ottaviano, Le Vibrazioni e Gianluca Capo via la festa in o di San Michele

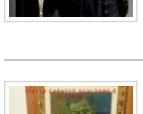
Scisciano, Pre Ciccio Capasso ecco come partecipare all seconda edizio

Napoli News Magazine

Gli Eventi di Napoli

4 DAYS AGO
NAPOLI NEWS MAGAZINE

Torna il Dream Massage a Casa Sanremo 2019

È stata inaugurata domenica 3 febbraio la nuova edizione di Casa Sanremo, che come da consuetudine accompagnerà la 69^ edizione della kermesse canora più famosa d'Italia.

Casa Sanremo si conferma anche quest'anno luogo di aggregazione per tutti i giornalisti, gli artisti, gli addetti ai lavori che confluiscono ogni anno nella cittadina ligure per il Festival della Canzone. È il luogo, dove il mondo dello spettacolo, dell'arte, della musica e del cinema si incontra e si fonde. Rappresenta lo spazio di relax per cantanti, artisti, giornalisti, operatori TV e radio, imprenditori e addetti ai lavori del settore discografico, aziende e sponsor.
Oltre ad essere uno spazio di intrattenimento trasversale, sviluppato in oltre 4.500 mq, Casa Sanremo è la vera anima del Festival, il luogo dove raccontare l'Italia attraverso le sue peculiarità in un unico contenitore: musica, moda, cultura, territori e tradizioni, cucina e non ultime, le aziende italiane con i loro prodotti.

Da cinque anni all'interno di questo contesto multidisciplinare unico nel suo genere, viene realizzato uno spazio interamente dedicato al benessere degli artisti e degli addetti ai lavori della kermesse canora: l'AREA DREAM MASSAGE, ideata e curata dal maestro del benessere Made in Italy Stefano Serra.

L'Area Dream Massage è una vera e propria SPA a cinque stelle pensata per gli ospiti della Casa, interamente dedicata alla cura del benessere del corpo e dell'anima, guidata dalla professionalità del maestro Serra, già ideatore del Dream Massage (da qui la scelta del nome), dove è possibile trovare trattamenti che rinfrancheranno il corpo e la mente.

Tanti i partner che hanno deciso di credere in questo progetto, fortemente voluto dal patron di Casa Sanremo il dott. Vincenzo Russolillo Presidente – "Gruppo Eventi, Casa Sanremo", si riconferma per il secondo anno Déco, azienda di rivestimenti e arredi per esterni, sponsor tecnico, che con il calore e la qualità dei suoi prodotti arrederà gli ambienti interni ed esterni di Casa Sanremo. Il Dott. Damiani , il Dott. Bambi e il Dott. Caselli hanno visto in questo spazio un'eccellenza nazionale di cui far parte.

Grande esclusiva dell'area sarà la presentazione di Spherison, il primo cuscino fitness che suo in 6D, che permetterà di vivere un'esperienza di ascolto e relax avvolgente e sorprendente per il benessere interiore.

Altra piacevole riconferma Emozioni Olfattive, che anche questa volta stupirà l'olfatto degli ospiti di Casa Sanremo, grazie alla professionalità di Veronica Serafin e di Maristella De Marchi.

Come nelle precedenti edizioni confermata la partnership con la prestigiosa struttura alberghiera napoletana l'Hotel San Francesco Al Monte e con il centro benessere Antica Essenza fiore all'occhiello del settore. La famiglia Pagliari, amministratori dell'albergo, doneranno un soggiorno gratuito a tutti i partecipanti alla kermesse canora per far scoprire le bellezze di Napoli ai big della musica italiana.

Tra le novità di questa edizione la partnership creata con la Fim scuola formazione italiana massaggio Stefano De Michino e l'azienda Endi abbigliamento professionale Made in Italy di Nada Berardo che ha realizzato delle divise eleganti e raffinate adatte ad una luxury Spa e lavorate e personalizzate con il marchio ufficiale Dream Massage dalle sapienti mani della Tipart azienda sannita di Tiziano Cocca.

New entry il Massaggio delle Stelle ideato da uno dei più grandi astrologi italiani Riccardo Sorrentino e da Rosa Frezza massaggiatrice e direttrice della luxury Spa napoletana Antica Essenza, che personalizzerà i trattamenti seguendo le indicazioni dei lori segni zodiacali.

Tante le consulenze che verranno eseguite nell'area grazie alla presenza del Dottore Umberto de Rosa medico di chirurgia vascolare e medicina estetica e della Psicologa Mariella di mici che lavorerà con gli artisti sul Training autogeno.

Altro graditissimo partner dell'edizione 2019, l'azienda Skinshen di Valeria Romano e lo sponsor tecnico l'azienda leader in abbigliamento sportivo Givova.

Tra le novità di questa edizione spicca la presenza di 14 allievi del settore benessere che hanno completato durante l'anno il master targato Grandi Event, per poter partecipare aL grande evento al grande e per donare all'Area Dream Massage il loro amore, la loro professionalità e il loro grande cuore.

Il massaggio è un gesto d'amore autentico e infinito, e l'amore e l'unica cosa che oggi non possiamo ne vendere ne acquistare e quindi non possiamo commercializzare, quindi non ci resta che sognare ed amare vivendoci questa 69^ edizione con il cuore aperto a nuove esperienze ed emozioni.

Annunci



WordAds

REPORT THIS AD

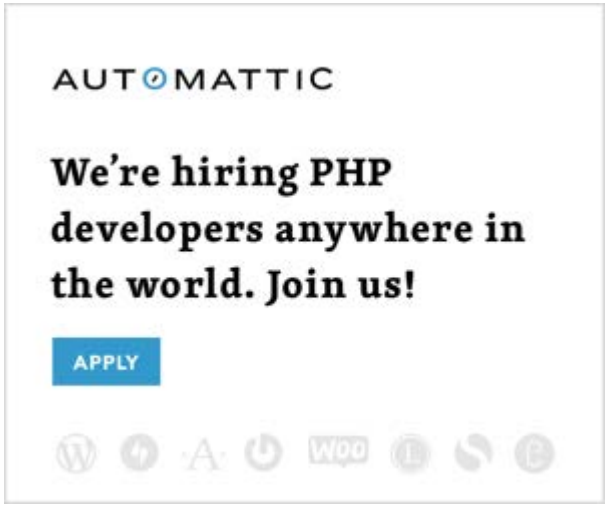

REPORT THIS AD

NAPOLI NEWS MAGAZINE

CASA SANREMO 2019 **DREAM MASSAGE** **EVENTO** **MUSICA**
NAPOLI NEWS MAGAZINE

That’s Napoli Live Show a Casa Sanremo

Pubblicato Giovedì, 31 Gennaio 2019 11:53



That’s Napoli Live Show, apre l'edizione 2019 di Casa Sanremo

Domenica 3 febbraio, alle 18, al Palafiori di Sanremo taglio del nastro del patron Vincenzo Russolillo, che sul palco della Lounge ha invitato That’s Napoli Live Show, il coro di Napoli, progetto musicale ideato e diretto dal maestro Carlo Morelli.

Il coro di Napoli inaugurerà l'edizione 2019*: v*entidue voci e una band composta da quattro musicisti, tutti under 35, tutti diretti dal maestro **Carlo Morelli**, che con **That’s Napoli Live Show** ha dato una lettura molto originale e ben riuscita alla musica live, intrecciando il grande patrimonio della canzone napoletana di ieri e di oggi con grandi successi pop dance internazionali.

Capita, così, che **John Lennon** con **“Imagine”** incroci **Pino Daniele** e la sua **“Napule è”** in uno straordinario mash up, che diventa solo una delle tante chicche messe in un repertorio di 16 brani, eseguiti da voci divise su quattro corde:

soprano, mezzosoprano, tenore, basso. Un'ora e mezza di show. Una carica di energia che vince nelle sperimentazioni, in cui, si ritrovano insieme, magistralmente intrecciate, **"Tammurriata nera"** e **"Eye of the tiger"** dei **Survivor**, **"'O surdato 'nnammurato"** e **"Roxanne"** dei Police, **"Comme facette mammeta"** e **"Hit the road jack!"** di **Ray Charles**, **"'O Sarracino"** e **"I will survive"** di **Gloria Gaynor**, **"Reginella"**, **"I want to break free"** dei **Queen** e **"Dancing Queen"** degli **Abba**, **"Luna Rossa"** e **"Mas Que Nada"** di **Sergio Mendes**. Insieme alle voci, piano, chitarra, basso e batteria. E l'alchimia di successo si completa con il maestro Carlo Morelli, che diventa parte integrante dello spettacolo, nel suo modo davvero unico e esemplare di dirigere. "Dirigere il coro è emozionante, esaltante e affascinante – racconta il maestro Morelli –. Sono rapito dalle note. Ecco perché la mia direzione è sempre in levare. Tra me e il coro si crea un feeling tale da renderlo il mio prolungamento musicale. È come quando si suona uno strumento: dallo strumento esce la musica di chi lo suona; dalla loro voce esce la mia voce. Il coro diventa me stesso moltiplicato. A ogni movimento che scandisco c'è una reazione puntuale e precisa. Il risultato è un'esplosione di energia, che arriva diretta al pubblico, coinvolgendolo e rendendolo protagonista di una performance davvero unica".

That's Napoli Live Show ha la sua dimora fissa, la **Chiesa di San Potito**, che spunta nel dedalo dei quartieri antichi, in via Salvatore Tommasi 1 (nei pressi del Museo Archeologico). E da maggio ne avrà anche un'altra: il **Teatro Tasso** di Sorrento.

Nella Chiesa di San Potito, avviene uno straordinario incrocio di musica e recupero dell'arte. L'arcivescovo di Napoli, il **Cardinale Crescenzio Sepe**, ha concesso l'edificio in uso a Carlo Morelli e alla sua associazione **"Ad Alta voce"**, nella speranza di farla tornare ai fasti di un tempo. "San Potito era chiusa e abbandonata dal terremoto del 1980, era devastata e con l'associazione abbiamo compiuto un enorme lavoro di pulizia e ripristino – racconta Carlo Morelli –. Oggi è la dimora fissa di That's Napoli Live Show, progetto che nasce con un'idea è molto ambiziosa: essere un punto di riferimento dei turisti a Napoli, così come accade a Broadway; essere uno spettacolo permanente 8 mesi all'anno".

Ha la sua dimora fissa, dunque, That's Napoli Live Show, ma ama anche viaggiare. Nel rispetto della vocazione, che ha nel suo nome "That's Napoli" ("Questa è Napoli"), a porsi come ambasciatore di tutto quanto di bello, storico, artistico e importante la città all'ombra del Vesuvio ha da raccontare.

***Casa Sanremo**, nel corso degli anni, si è affermata come uno dei più importanti punti di aggregazione per artisti e addetti ai lavori, attraverso incontri mirati con il pubblico, esclusive rassegne e ospitando trasmissioni televisive, nel rispetto dell'idea condivisa nel 2008 da Vincenzo Russolillo e Mauro Marino. Opportunità di promozione e visibilità sono garantite dalla presenza dei numerosi ospiti del jetset discografico, dai cantanti, i produttori, i giornalisti e le televisioni che costantemente e quotidianamente saranno testimoni del più importante evento musicale italiano: il Festival di Sanremo.*

Consiglia 5 Condividi Tweet G+ G+ Condividi

Notizie

Il critico musicale Roberto Giannuzzi e la stilista Elena Vera Stella referenti d'eccezione da Sanremo per Corriere Salentino

31 gennaio 2019



SANREMO– Il **Festival di Sanremo è** il più grande contenitore di musica, spettacolo e moda che l'Italia possa vantare, una perfetta commistione di stili, note e gossip che per una settimana accende i riflettori sulla **Città dei Fiori** facendo sognare e discutere non solo gli addetti ai lavori, ma anche curiosi e appassionati.

Corriere Salentino anche quest'anno può pregiarsi della collaborazione di due referenti d'eccezione che direttamente dal **Teatro Ariston seguiranno la kermesse** raccontandone i retroscena con passione e professionalità: **il giornalista e critico musicale Roberto Giannuzzi e la stilista di fama internazionale Elena Vera Stella**.

Martedì 5 febbraio si apriranno le porte del Teatro Ariston e lo spettacolo prenderà ufficialmente il via, mentre già **domenica 3 febbraio** verrà inaugurata "Casa Sanremo Vitality's".

Per scoprire in anteprima le novità in programma, abbiamo raggiunto telefonicamente **Roberto Giannuzzi**.

Cosa dobbiamo aspettarci da questa 69ª edizione?

Questo sito si avvale di cookie tecnici e, con il tuo consenso, di cookie di profilazione, anche di terze parti. Chiudendo questo banner, cliccando in un'area sottostante o accedendo ad un'altra pagina del sito, acconsenti all'uso dei cookie. Per ulteriori informazioni o negare il consenso, consulta la cookie policy.

Accetto

italianità. Nei vari servizi si alterneranno interviste, incontri e momenti di aggregazione tra i cantanti e gli operatori del settore.

Lo scorso anno si sono toccate le 100.000 visualizzazioni, sul nostro quotidiano, proprio in riferimento allo speciale sul Festival di Sanremo. Quali sono gli obiettivi di quest'anno?

Mi auguro di poter raggiungere e superare i numeri importanti dello scorso anno, la mia speranza è che l'idea nata con il direttore Dario De Carlo e la presenza eccezionale della stilista Elena Vera Stella possa sempre di più rappresentare un punto nevralgico e fondamentale per tutti i lettori del Corriere Salentino.

Siamo al lavoro già da mesi per mettere in piedi un buon programma di approfondimento ricco di appuntamenti interessanti. Quest'anno ci sarà il collegamento, alle ore 12:00 circa, direttamente dal Ariston. Analizzeremo gli umori, le paure e tutta atmosfera del Festival fuori e dentro il teatro.

Il lettore del Corriere avrà in tempo reale approfondimenti con classifiche e share sui vari artisti.

La mia collega Elena Vera Stella invece avrà il compito, arduo, di occuparsi di tutto ciò che gravita intorno allo stile, dai vestiti dei cantanti alla location delle tante feste che ci saranno durante la settimana della "canzone Italiana".

Il taglio del nastro, per cantanti e giornalisti, è fissato alle ore 18.00 di domenica 3 febbraio se non ricordo male?

Esatto! Inizieremo a seguire l'inaugurazione di Casa Sanremo 2019 per poi passare al Gala di benvenuto organizzato dalla Rai presso il Casino di Sanremo.

Come se lo aspetta questo Festival?

Come la scorsa edizione! Un Festival di successo, come quello di Baglioni del 2018. Fa bene a tutti! Alla città dei Fiori, alla canzone italiana e alla Rai che con enorme sforzo e professionalità mette in piedi un evento internazionale. Ho molto apprezzato la qualità espressa da Claudio Baglioni e dalla sua squadra lo scorso anno. Credo che Sanremo 2019 riuscirà a bissare i grandi numeri della passata edizione, anche perché al comando c'è un grande capitano, vale a dire il regista Duccio Forzano.

All'autorevole parere di Roberto Giannuzzi si affianca quello della stilista **Elena Vera Stella**, professionista del settore della moda e dello stile che al suo attivo vanta collaborazioni con Emilio Pucci, Chiara Boni, Gattinoni, Guess.

L'estro artistico di **Elena Vera Stella** si esprime nelle sue **creazioni d'Alta Moda** destinate a rendere glamour e raffinato ogni evento, tanto da essere la stilista ufficiale dell'Oscar della TV (RAI1) e vestire le star in programmi televisivi come *Notti sul Ghiaccio* (RAI1), *Premio Barocco* (RAI1), *Notti della moda* (Rete 4), inoltre il suo nome è presente nel calendario ufficiale della settimana dell'Alta Moda.

All'innegabile talento, **Elena Vera Stella** ha affiancato anni di studio e una costante formazione: dopo la laurea in Lettere e Filosofia conseguita presso l'Università di Firenze e una specializzazione in Costume e Moda, ha infatti conseguito il diploma di *fashion designer* presso l'Ent Art Polimoda di Firenze.

Qualità e sperimentazione, uniti alla più **pregiata tradizione sartoriale**, sono capi saldi della sua produzione, nel laboratorio di design pro da lei progettato, grazia all'utilizzo di rigide tecniche sartoriali, vengono realizzati, rigorosamente a mano, capi unici assimilabili ad opere d'arte da indossare.

Le creazioni di **Elena Vera Stella** sono destinate anche alla gente comune che potrà trovare l'abito dei propri sogni nell'Atelièr "La Maison" a Lamezia Terme, con le collezioni di Prèt à Portèr per uomo, donna e bambino, o su appuntamento presso lo show-room a Roma con abiti da giorno e da sera, da sposa e sposo, fino ai costumi da bagno.

Non resta quindi che attendere martedì 5 febbraio per scoprire insieme le più gustose news dal mondo della musica e della moda in diretta da Sanremo.

Questo sito si avvale di cookie tecnici e, con il tuo consenso, di cookie di profilazione, anche di terze parti. Chiudendo questo banner, cliccando in un'area sottostante o accedendo ad un'altra pagina del sito, acconsenti all'uso dei cookie. Per ulteriori informazioni o negare il consenso, consulta la cookie policy.

Accetto

ULTIMI ARTICOLI

1. UFFICIALE. Hamsik dice addio al Napoli. Partirà per la Cina: i dettagli del contratto 8:47 PM UTC
2. Giampaolo: “Il Napoli è più forte. Hamsik via? Dispiacerebbe molto…” 8:27 PM UTC
3. Ancelotti: “Partita perfetta. Da fuoriclasse Zielinski. Hamsik? C’è una trattativa..” 8:18 PM UTC
4. Napoli vince contro la Samp e Insigne ritrova il goal: è finito il letargo del Magnifico 8:00 PM UTC
5. Video. Bagni vergognosi al San Paolo: pipì, immondizia e sporco sono ovunque 6:22 PM UTC
6. Formazioni ufficiali Napoli-Sampdoria: Hamsik torna in campo dal 1′ 4:34 PM UTC
7. La Napoli-Portici compie 180 anni: ingresso a 2 euro al Museo di Pietrarsa 8:01 PM UTC
8. Domani i funerali del piccolo Giuseppe, ucciso dal patrigno: luogo e orario 6:24 PM UTC
9. Reggia, torna la rievocazione storica col cambio della guardia: gli orari 5:40 PM UTC
10. Formiche in ospedale. De Luca: “Questa è camorra, non sindacalismo!” 4:58 PM UTC
11. Napoli, fantacalcio nell’aula del Consiglio Comunale: è polemica 4:17 PM UTC
12. Elefante in giro per la città, il sindaco: “Ho vietato i circhi che usano animali” 4:00 PM UTC

ULTIME NOTIZIE

Casa Sanremo 2019: un coro napoletano si esibirà nella prima serata

Da Redazione Gen 31, 2019

Condividi Twitta

Hotel a Napoli



da 11 €
KAYAK.it



Casa Sanremo 2019 sarà inaugurato da un coro tutto napoletano. Infatti, protagonista della serata inaugurale, domenica 3 febbraio 2019 alle 18:30, sarà il **That’s Napoli Live Show**, progetto musicale ideato e diretto dal Maestro **Carlo Morelli**. Un mega gruppo di **under 35** che si esibirà sul palco del Palafiori di Sanremo: ventidue voci e quattro musicisti (chitarra, piano, basso e batteria).

PUBBLICITÀ

Il coro partenopeo è noto per la sua grande capacità di **coniugare la tradizione di ieri e di oggi** con la musica live. Straordinari mash up (e non solo) come quello ad esempio tra "Imagine"**John Lennon** e "Napule è" dell'indimenticato Pino Daniele. Un'ora è mezza di show, quello in programma, con le voci che saranno divise su **quattro corde** (soprano, mezzosoprano, tenore, basso) nell'eseguire i 16 brani previsti.

Tra le altre sperimentazioni saranno eseguite: "**Tammurriata nera**"e "Eye of the tiger"dei Survivor, "'O surdato 'nnammurato"e "**Roxanne**"dei Police, "Comme facette mammeta"e "Hit the road jack!"di Ray Charles, "'O Sarracino"e "I will survive"di Gloria Gaynor, "**Reginella**", "I want to break free"dei Queene "Dancing Queen"degli Abba, "Luna Rossa"e "Mas Que Nada"di **Sergio Mendes**.

-31% -32%
SHOP NOW SHOF

Casa Sanremo, progetto nato nel 2008, è considerata **il "salotto" del Festival di Sanremo**, quest'anno ancora condotto da Claudio Baglioni. Anche al Festival ci sarà un po' di Napoli con **Nino D'Angelo** (alla sua sesta apparizione) che torna dopo nove anni insieme al giovane Livio Cori con "Un'altra luce" (cliccare qui per il testo). Spazio dedicato anche al già citato **Pino Daniele**, morto nel 2015, che riceverà simbolicamente un premio alla carriera.

-49% -50%
Ordina Ordina

Tag casa sanremo | Festival di Sanremo | Nino D'Angelo | Pino Daniele | That's Napoli Live Show

Categorie Ultime Notizie

Redazione
Redazione di Vesuviolive.it



ARTICOLO PRECEDENTE
Ritrovata discarica abusiva a cielo aperto nei pressi delle Terme di Agnano



PROSSIMO ARTICOLO
Anna morta per un mal di pancia: indagati due medici che l'hanno visitata

Potrebbe anche interessarti

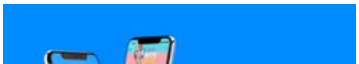



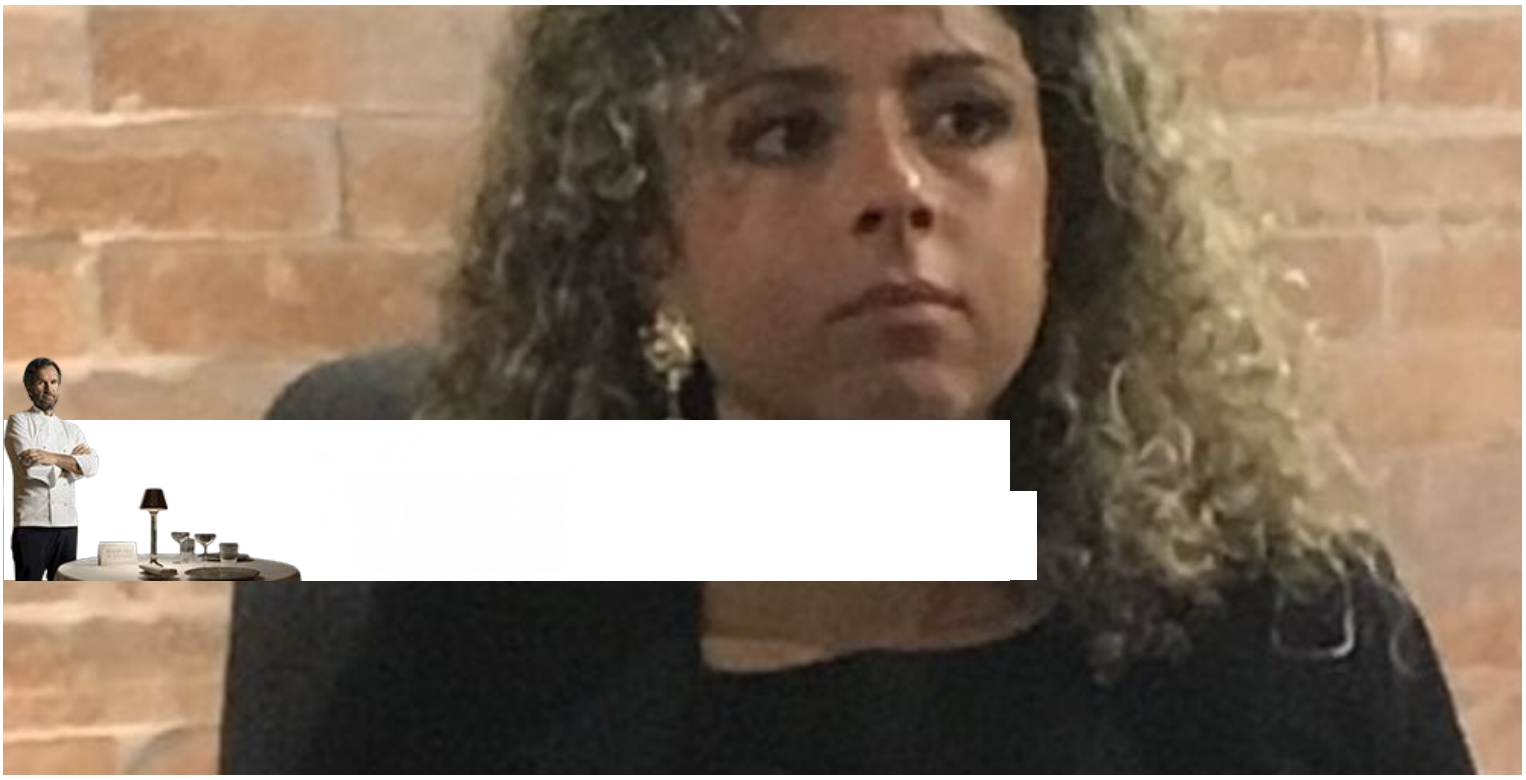

IL COMUNE DI VILLAPIANA A CASA SANREMO

17:45 - 31 gennaio 2019 In evidenza, Reggio Calabria

Open Day 2
Milano - Via Fe
Partecipa!

rm-modaedesi

L'Amministrazione Comunale di Villapiana, su impulso dell'Assessore al Turismo Stefania Celeste, ha inteso patrocinare e sostenere la presenza di alcuni giovani professionisti di Villapiana che con la loro arte creativa appartenente al mondo del beverage delizieranno i tanti protagonisti ospiti e artisti della dodicesima edizione di Casa Sanremo, vero punto di ritrovo e dietro le quinte del celebre Festival della Musica Italiana.

Per 5 giorni 15 ragazzi, sotto la guida di Giovanni Campisano, giovane imprenditore villapianese promotore del loro talento presso la Flair Proof Association, proporranno in terra ligure cocktail ed aperitivi realizzati e accompagnati da prodotti tipici della Calabria e dell'Alto Ionio.
Flair Proof Association è una realtà da tempo specializzata nella formazione di barman basic, american bartender, workingflair ed exhibitionflair in Calabria forte dell'esperienza di Andrea Campana, Natale Brunetti e Giovanni De Marco,
L'Assessore Stefania Celeste, in merito all'iniziativa, giunta al secondo anno, ha dichiarato:
"Questa iniziativa ha una duplice finalità: da una parte supporta i giovani professionisti locali, permettendo loro di vivere un momento di crescita e di visibilità in un contesto nazionale e internazionale.
Sotto un secondo profilo invece la presenza di un'iniziativa patrocinata dall'Amministrazione Comunale di Villapiana a Sanremo rappresenta, senza ombra di dubbio, una grande vetrina di promozione turistica, idonea a proporre le eccellenze del territorio. In occasione dell'evento il Comune di Villapiana produrrà del materiale promozionale e attrattivo, una serie di sottobicchieri ad edizione limitata in stile vintage disponibili solo in durante il Festival della Canzone Italiana. Con l'occasione Casa Sanremo diventerà

Utilizziamo i cookie per essere sicuri che tu possa avere la migliore esperienza sul nostro sito. Se continui ad utilizzare questo sito noi assumiamo che tu ne sia felice.
Ok Leggi di più



MUSICA SPETTACOLO

Fabiana Mattuzzi Quest'anno Torna A Casa Sanremo Per La Terza Volta.

Gen 31, 2019, 17:50 Pm

0 63

Nell'anno trascorso ha all'attivo due singoli pubblicati: Summer Love, brano in inglese, e Frammenti.

Dopo aver conquistato nel 2018 il premio come Miglior Artista Femminile e Miglior Immagine al Sanremo Music Award, la giovane cantautrice padovana porterà a Casa Sanremo proprio la canzone Frammenti, rivisitata e ri-arrangiata, dopo l'esperienza dell'anno scorso che l'ha vista ricevere i complimenti da Red Ronnie cantando nella Sala Louge del Palafiori.

Fabiana non vede l'ora di partecipare ai workshop, di tornare nello stesso palcoscenico che in questi anni che le ho fornito così tante emozioni ed energia creativa.

Fabiana sarebbe lieta di esibirsi ai vostri programmi dedicati a Casa Sanremo per esibirsi, ma soprattutto per raccontare cosa ha rappresentato e cosa rappresenta per lei casa Sanremo e i suoi progetti per il futuro.

Nel sito web e sul suo canale Youtube potete trovare i videoclip dei singoli, presenti anche sui Digital store.

Fabiana Mattuzzi Staff.

Sito web di Fabiana Mattuzzi www.fabianamattuzzi.it (https://l.facebook.com/l.php?u=http%3A%2F%2Fwww.fabianamattuzzi.it%2F%3Ffbclid%3DIwAR1Zz_KVzdrkxeCNmhDyKX6k-B1AA40XBCOpax4ZfbK0Jk5AWFy2E-dMQ3o&h=AT0Cvr6iLvPpvGe6SUpo9CkKp5vykgE4mdECrqupTzRCzunJjJ-kU_4L6l3xVS-gjijQ-oVVrRYE6fqmNA6L5oW6yBN7UvCxpciqDkFjswSD_pVBPq0qGi0yh_oGqEBLcq0g)

Pagina Facebook Fabiana Mattuzzi Music

Instagram www.instagram.com/fabiana.mattuzzi/ (https://l.facebook.com/l.php?u=http%3A%2F%2Fwww.instagram.com%2Ffabiana.mattuzzi%2F%3Ffbclid%3DIwAR1Zz_KVzdrkxeCNmhDyKX6k-B1AA40XBCOpax4ZfbK0Jk5AWFy2E-







Sanremo 2019: a Casa Sanremo 'Incontri di Musica e 'Storie di Musica'



Tornerà anche nel 2019 Casa Sanremo, lo spazio - aperto all'interno della Sala Mango, in Corso Garibaldi 1, - che farà da punto di ritrovo di artisti, addetti ai lavori, pubblico e ospiti durante la settimana del **69° Festival di Sanremo**: durante le giornate e le serate della manifestazione canora Casa Sanremo ospiterà una doppia rassegna co-prodotta da Gruppo Eventi, Rockol e iCompany che coinvolgerà gli artisti in gara al teatro Ariston permettendo al pubblico di vivere un'esperienza da addetti ai lavori al Festival della Canzone Italiana.

A partire dal pomeriggio di lunedì 4 febbraio la Lounge di Sala Mango ospiterà "Incontri di Musica di Rockol", serie di interviste di personaggi e celebrità che affolleranno Sanremo curata dalla redazione di

La sera e la notte saranno invece teatro di una serie di live-show sotto il marchio "Storie di Musica": alla fine di ogni giornata del Festival, a partire dalle 00:30 circa, un ospite si esibirà dal vivo sul palco centrale del Lounge Mango dopo essersi brevemente raccontato al pubblico con un'intervista condotta da un giornalista di Rockol. Tra gli artisti attesi sul palco di "Storie di Musica" sono presenti sia concorrenti - come Simone Cristicchi e Ex-Otago - sia ospiti - come Bungaro - alla sessantanovesima edizione del Festival: non mancherà poi la presenza, sul palco di Casa Sanremo, di alcuni ospiti internazionali.

"Casa Sanremo ha sempre ospitato indimenticabili esibizioni live", ha dichiarato Vincenzo Russolillo, Presidente di Gruppo Eventi e patron di Casa Sanremo: "Quest'anno condividiamo con due prestigiosi partner un progetto che richiama i classici showcase, ma che si rinnova nel format, perché consentirà agli artisti di raccontarsi non solo attraverso la musica, ma ancor di più con aneddoti e storie di vita vissuta che mostreranno il lato meno conosciuto ma sicuramente più autentico, che si fonderà con le loro note. Una scelta che testimonia la volontà di rinnovarsi, senza mai dimenticare da dove siamo partiti".

"Per noi è un piacere entrare a Casa Sanremo in una dimensione che è la nostra, quella dello storytelling musicale in cui ci esercitiamo quotidianamente online, e corredarla con le parti live grazie alla partnership con Gruppo Eventi e iCompany", ha commentato l'Amministratore Delegato di Rockol, Giampiero Di Carlo. "L'obiettivo è saldare ulteriormente il nostro rapporto con gli Artisti che raccontiamo ogni giorno".

"E' un progetto di rilievo al quale abbiamo aderito con entusiasmo", ha spiegato Massimo Bonelli, AD di iCompany: "Lavorare a contatto con realtà importanti come Gruppo Eventi e Rockol è molto stimolante e gli appuntamenti a cui collaboreremo in Casa Sanremo 2019 ci daranno l'occasione per vivere ancora più da vicino il Festival di Sanremo e il rapporto con gli artisti che saranno in gara".

Casa Sanremo 2019 | Festival di sanremo 2019 | iCompany | Rockol | Sanremo 2019 | Simone Cristicchi

ilGiornalediSalerno.it
e provincia



Italia e Mondo Lifestyle

"THAT'S NAPOLI LIVE SHOW" A CASA SANREMO

FEBBRAIO 1, 2019 REDAZIONE | FESTIVAL, LIVE SHOW, NAPOLI, SANREMO

Casa Sanremo aprirà le sue porte, i suoi spazi e le sue sale, domenica 3 febbraio, alle 18, al Palafiori di Sanremo.

Taglio del nastro del patron Vincenzo Russolillo, che sul palco della Lounge ha invitato That's Napoli Live Show, il coro di Napoli, progetto musicale ideato e diretto dal maestro Carlo Morelli.

Ventidue voci e una band composta da quattro musicisti, tutti under 35, tutti diretti dal maestro Carlo Morelli, che con That's Napoli Live Show ha dato una lettura molto originale e ben riuscita alla musica live, intrecciando il grande patrimonio della canzone napoletana di ieri e di oggi con grandi successi pop dance internazionali.

Capita, così, che John Lennon con "Imagine" incroci P ino Daniele e la sua "Napule è" in uno straordinario mash up, che diventa solo una delle tante chicche messe in un repertorio di 16brani, eseguiti da voci divise su quattro corde: soprano, mezzosoprano, tenore, basso. Un'ora e mezza di show. Una carica di energia che vince nelle sperimentazioni, in cui, si ritrovano insieme, magistralmente intrecciate, "Tammurriata nera" e "Eye of the tiger" dei Survivor, "'O surdato 'nnammurato" e "Roxanne" dei Police, "Comme facette mammeta" e "Hit the road jack!" di Ray Charles, "'O Sarracino" e "I will survive"di Gloria Gaynor, "Reginella", "I want to break free" dei Queen e "Dancing Queen" degli Abba, "Luna Rossa" e "Mas Que Nada" di Sergio Mendes. Insieme alle voci, piano, chitarra, basso e batteria. E l'alchimia di successo si completa con il maestro Carlo Morelli, che diventa parte integrante dello spettacolo, nel suo modo davvero unico e esemplare di dirigere."Dirigere il coro è emozionante, esaltante e affascinante – racconta il maestro Morelli –. Sono rapito dalle note. Ecco perché la mia direzione è sempre in levare. Tra me e il coro si crea un feeling tale da renderlo il mio prolungamento musicale. È come quando si suona uno strumento: dallo strumento esce la musica di chi lo suona; dalla loro voce esce la mia voce. Il coro diventa me stesso moltiplicato. A ogni movimento che scandisco c'è una reazione puntuale e precisa. Il risultato è un'esplosione di energia, che

GRANATACENTO
Cent'anni di passione

SPORT



SALERNITANA – BENEVENTO, DOMANI PARTE LA PREVENDITA DEI BIGLIETTI
FEBBRAIO 3, 2019

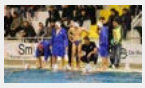

SUCCESSO ESTERNO PER LA TGROUP ARECHI CONTRO IL MURI ANTICHI
FEBBRAIO 2, 2019



COPPA ITALIA: LA JOMI SALERNO SUPERA LA MECHANIC SYSTEM ODERZO E VOLA IN FINALE
FEBBRAIO 2, 2019



SALERNO GUISCARDS, IL TEAM CALCIO AFFRONTA UN ESAME DI MATURITÀ IN CASA DELLA NUOVA NEUGEBURT
FEBBRAIO 2, 2019



POCHE EMOZIONI ALL'EUGANEO, FINISCE ZERO A ZERO TRA PADOVA E SALERNITANA
FEBBRAIO 2, 2019

INFOLINE 089 9950594 500RICAMBI
RICAMBI AUTO D'EPOCA ACCESSORI SPORTIVI FIAT 500
www.500ricambi.it

Medical Service
forniture ospedaliere

That's Napoli Live Show ha la sua dimora fissa, la Chiesa di San Potito, che spunta nel dedalo dei quartieri antichi, in via Salvatore Tommasi 1 (nei pressi del Museo Archeologico). E da maggio ne avrà anche un'altra: il Teatro Tasso di Sorrento.

Nella Chiesa di San Potito, avviene uno straordinario incrocio di musica e recupero dell'arte. L'arcivescovo di Napoli, il Cardinale Crescenzio Sepe, ha concesso l'edificio in uso a Carlo Morelli e alla sua associazione "Ad Alta voce", nella speranza di farla tornare ai fasti di un tempo. "San Potito era chiusa e abbandonata dal terremoto del 1980, era devastata e con l'associazione abbiamo compiuto un enorme lavoro di pulizia e ripristino – racconta Carlo Morelli –. Oggi è la dimora fissa di That's Napoli Live Show, progetto che nasce con un'idea è molto ambiziosa: essere un punto di riferimento dei turisti a Napoli, così come accade a Broadway; essere uno spettacolo permanente 8 mesi all'anno".

Ha la sua dimora fissa, dunque, That's Napoli Live Show, ma ama anche viaggiare. Nel rispetto della vocazione, che ha nel suo nome "That's Napoli" ("Questa è Napoli"), a porsi come ambasciatore di tutto quanto di bello, storico, artistico e importante la città all'ombra del Vesuvio ha da raccontare.
(fonte: lifestyleblog.it)

WhatsApp







« Cosa mangiare per sgonfiare la pancia: 5 cibi a effetto (quasi) immediato

Quanto tempo passi online? Troppo »

RELATED POSTS



I VIAGGI IMPERDIBILI NEL 2019 SECONDO LONELY PLANET

FEBBRAIO 1, 2019 REDAZIONE

A fine 2018 è uscita la Best in Travel, la...



TURISMO PASSA DEFINITIVAMENTE AL MIPAAFT. CENTINAIO: "DIMOSTREREMO CHE È SCELTA VINCENTE"

FEBBRAIO 1, 2019 REDAZIONE

«Dopo il parere favorevole del Consiglio di Stato, il...



QUANTO TEMPO PASSI ONLINE? TROPPO

FEBBRAIO 1, 2019 REDAZIONE

Ormai è chiaro: passiamo sempre più tempo online e...



TURISMO ED EVENTI



I VIAGGI IMPERDIBILI NEL 2019 SECONDO LONELY PLANET

FEBBRAIO 1, 2019



TURISMO PASSA DEFINITIVAMENTE AL MIPAAFT. CENTINAIO: "DIMOSTREREMO CHE È SCELTA VINCENTE"

FEBBRAIO 1, 2019



ERG RE-GENERATION CHALLENGE, IN CORSO L'EVENTO FINALE ALLA STAZIONE MARITTIMA

GENNAIO 31, 2019



RAVELLO, UN'APP PER TENERE VIVA LA MEMORIA DELLA CITTÀ DELLA MUSICA

GENNAIO 31, 2019



LIFESTYLE



"THAT'S NAPOLI LIVE SHOW" A CASA SANREMO

FEBBRAIO 1, 2019

NUOVA MERCEDES CLASSE V 2019: SEGRETI DEL RESTYLING

SILVER MUSIC



Carlo Morelli ospite alla serata inaugurale di Casa Sanremo.

MusicaPiù *di Redazione - 1 Febbraio 2019*

'That's Napoli Live Show", il progetto musicale ideato e diretto dal Maestro Carlo Morelli, sarà ospite alla serata inaugurale di Casa Sanremo

E' fissata per domenica 3 febbraio 2019 alle 18.00 l'inaugurazione della dodicesima edizione di Casa Sanremo Vitality's. Nella settimana del Festival di Sanremo, anche quest'anno il Palafiori si trasformerà nel centro nevralgico della Città dei

Utilizziamo i cookie sul nostro sito per offrirti i nostri servizi. Puoi scoprire di più su quali cookie utilizziamo e gestire le tue preferenze.

Acconsento

Vincenzo Russolillo, ha invitato per l'inaugurazione That's Napoli Live Show, il coro di Napoli, progetto musicale ideato e diretto dal maestro Carlo Morelli.



Ventidue voci e una band composta da quattro musicisti, tutti under 35, tutti diretti dal maestro Carlo Morelli, che con That's Napoli Live Show ha dato una lettura molto originale e ben riuscita alla musica live, intrecciando il grande patrimonio della canzone napoletana di ieri e di oggi con grandi successi pop dance internazionali.

Capita, così, che John Lennon con "Imagine" incroci Pino Daniele e la sua "Napule è" in uno straordinario mash up, che diventa solo una delle tante chicche messe in un repertorio di 16brani, eseguiti da voci divise su quattro corde: soprano, mezzosoprano, tenore, basso. Un'ora e mezza di show.

Una carica di energia che vince nelle sperimentazioni, in cui, si ritrovano insieme, magistralmente intrecciate, "Tammurriata nera" e "Eye of the tiger" dei Survivor, "'O surdato 'nnammurato" e "Roxanne" dei Police, "Comme facette mammeta" e "Hit the road jack!" di Ray Charles, "'O Sarracino" e "I will survive"di Gloria Gaynor, "Reginella", "I want to break free" dei Queen e "Dancing Queen" degli Abba, "Luna Rossa" e "Mas Que Nada" di Sergio Mendes.

Insieme alle voci, piano, chitarra, basso e batteria. E l'alchimia di successo si completa con il maestro Carlo Morelli, che diventa parte integrante dello spettacolo, nel suo modo davvero unico e esemplare di dirigere.

Utilizziamo i cookie sul nostro sito per offrirti i nostri servizi. Puoi scoprire di più su quali cookie utilizziamo e gestire le tue preferenze.

Acconsento

risultato è un'esplosione di energia, che arriva diretta al pubblico, coinvolgendolo e rendendolo protagonista di una performance davvero unica"

That's Napoli Live Show ha la sua dimora fissa, la Chiesa di San Potito, che spunta nel dedalo dei quartieri antichi, in via Salvatore Tommasi 1 (nei pressi del Museo Archeologico). E da maggio ne avrà anche un'altra: il Teatro Tasso di Sorrento.



Nella Chiesa di San Potito, avviene uno straordinario incrocio di musica e recupero dell'arte. L'arcivescovo di Napoli, il Cardinale Crescenzio Sepe, ha concesso l'edificio in uso a Carlo Morelli e alla sua associazione "Ad Alta voce", nella speranza di farla tornare ai fasti di un tempo. "San Potito era chiusa e abbandonata dal terremoto del 1980, era devastata e con l'associazione abbiamo compiuto un enorme lavoro di pulizia e ripristino – racconta Carlo Morelli –.

Oggi è la dimora fissa di That's Napoli Live Show, progetto che nasce con un'idea è molto ambiziosa: essere un punto di riferimento dei turisti a Napoli, così come accade a Broadway; essere uno spettacolo permanente 8 mesi all'anno".

Ha la sua dimora fissa, dunque, That's Napoli Live Show, ma ama anche viaggiare. Nel rispetto della vocazione, che ha nel suo nome "That's Napoli" ("Questa è Napoli"), a porsi come ambasciatore di tutto quanto di bello, storico, artistico e importante la città all'ombra del Vesuvio ha da raccontare.

Casa Sanremo, nel corso degli anni, si è affermata come uno dei più importanti punti di aggregazione per artisti e addetti ai lavori, attraverso incontri mirati con il pubblico, esclusive rassegne e ospitando trasmissioni televisive, nel rispetto

Utilizziamo i cookie sul nostro sito per offrirti i nostri servizi. Puoi scoprire di più su quali cookie utilizziamo e gestire le tue preferenze.

Acconsento

Antidoto contro l'obesità

Vuoi migliorare l'udito?

Disturbi articolari?

Pubblicità 4W



That's Napoli Live Show, a Casa Sanremo

Pubblicato da Rossana De Nittis in Spettacolo 01/02/2019



Domenica 3 febbraio, alle 18, al Palafiori, Casa Sanremo aprirà le sue porte, i suoi spazi e le sue sale. Taglio del nastro del patron Vincenzo Russolillo, che sul palco della Lounge ha invitato That's Napoli Live Show, il coro di Napoli, progetto musicale ideato e diretto dal maestro Carlo Morelli.

Ventidue voci e una band composta da quattro musicisti, tutti under 35, tutti diretti dal maestro Carlo Morelli, che con That's Napoli Live Show ha dato una lettura molto originale e ben riuscita alla musica live, intrecciando il grande patrimonio della canzone napoletana di ieri e di oggi con grandi successi pop dance internazionali.

Capita, così, che John Lennon con "Imagine" incroci Pino Daniele e la sua "Napule è" in uno straordinario mash up, che diventa solo una delle tante chicche messe in un repertorio di 16brani, eseguiti da voci divise su quattro corde: soprano, mezzosoprano, tenore, basso. Un'ora e mezza di show. Una carica di energia che vince nelle sperimentazioni, in cui, si ritrovano insieme, magistralmente intrecciate, "Tammurriata nera" e "Eye of the tiger" dei Survivor, "'O surdato 'nnammurato" e "Roxanne" dei Police, "Comme facette mammeta" e "Hit the road jack!" di Ray Charles, "'O Sarracino" e "I will survive"di Gloria Gaynor, "Reginella", "I want to break free" dei Queen e "Dancing Queen" degli Abba, "Luna Rossa" e "Mas Que Nada" di Sergio Mendes. Insieme alle voci, piano, chitarra, basso e batteria. E l'alchimia di successo si completa con il maestro Carlo Morelli, che diventa parte integrante dello spettacolo, nel suo modo davvero unico e esemplare di dirigere.«Dirigere il coro è emozionante, esaltante e affascinante – racconta il maestro Morelli –. Sono rapito dalle note. Ecco perché la mia direzione è sempre in levare. Tra me e il coro si crea un feeling tale da renderlo il mio prolungamento musicale. È come quando si suona uno strumento: dallo strumento esce la musica di chi lo suona; dalla loro voce esce la mia voce. Il coro diventa me stesso moltiplicato. A ogni movimento che scandisco c'è una reazione puntuale e precisa. Il risultato è un'esplosione di energia, che arriva diretta al pubblico, coinvolgendolo e rendendolo protagonista di una performance davvero unica».

That's Napoli Live Show ha la sua dimora fissa, la Chiesa di San Potito, che spunta nel dedalo dei quartieri antichi, in via Salvatore Tommasi 1 (nei pressi del Museo Archeologico). E da maggio ne avrà anche un'altra: il Teatro Tasso di Sorrento.

Nella Chiesa di San Potito, avviene uno straordinario incrocio di musica e recupero dell'arte. L'arcivescovo di Napoli, il Cardinale Crescenzio Sepe, ha concesso l'edificio in uso a Carlo Morelli e alla sua associazione "Ad Alta voce", nella speranza di farla tornare ai fasti di un tempo. «San Potito era chiusa e abbandonata dal terremoto del 1980, era devastata e con l'associazione abbiamo compiuto un enorme lavoro di pulizia e ripristino – racconta Carlo Morelli –. Oggi è la dimora fissa di That's Napoli Live Show, progetto che nasce con un'idea è molto ambiziosa: essere un punto di riferimento dei turisti a Napoli, così come accade a Broadway; essere uno spettacolo permanente 8 mesi all'anno».

Ha la sua dimora fissa, dunque, That's Napoli Live Show, ma ama anche viaggiare. Nel rispetto della vocazione, che ha nel suo nome "That's Napoli" ("Questa è Napoli"), a porsi come ambasciatore di tutto quanto di bello, storico, artistico e importante la città all'ombra del Vesuvio ha da raccontare.

PUBBLICITÀ

Articoli Consigliati by mgid



Addio prostatite in 3 giorni!



Trovato killer della prostatite! Metodo domestico per curarla



Il più potente antidolorifico – funziona già dopo 8 minuti

DAZN

IL PRIMO ME
È GRATIS
POI, €9,99/MESE
INIZIA SUB

ARTICOLI RECENTI



Marta Richeldi è Silvia Cattaneo ne "Il Paradiso delle Signore"
01/02/2019



That's Napoli Live Show, a Casa Sanremo
01/02/2019



Torna Il Commissario Montalbano. Zingaretti: «Cambia il mondo ma il personaggio è sempre quello»
31/01/2019



Continuano i premi per Sandra Oh in "Killing Eve", la serie rivelazione dell'anno
30/01/2019



L'esorcismo di Hannah Grace, l'horror di Diederik Van Rooijen
30/01/2019



Un tru
ginocc

Questo trucco non invasivo cartilagine di 26 anni.

Ann. KneeActive Plus

Questo sito fa uso di cookies, anche di terze parti, per migliorare la tua esperienza di navigazione e per aggiungere funzionalità. Se vuoi saperne di più o negare il consenso a tutti o ad alcuni cookies **clicca qui**.

Chiudendo questo banner, scorrendo questa pagina o cliccando qualunque suo elemento acconsenti all'uso dei cookie.

Ok

Casa Sanremo: al via le candidature per il Premio Eccellenza Italiana 2019

Di **Antonella Amato** - 1 Febbraio 2019

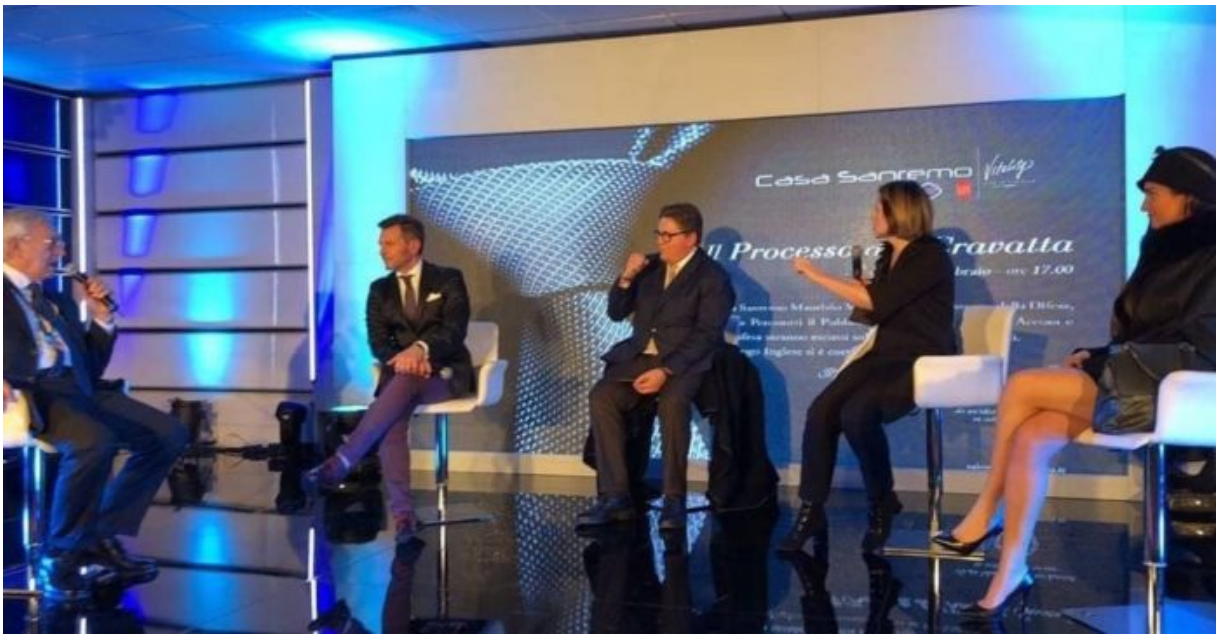

Il napoletano Amedeo Manzo, presidente della Banca di Credito Cooperativo, da Casa Sanremo candidato al Premio Eccellenza Italiana 2019.

Il racconto più cool del Merito e del Talento italiano sbarca a **Sanremo** nei giorni del Festival. Il **Premio Eccellenza Italiana** apre le candidature della sesta edizione a **Casa Sanremo**, la prestigiosa area hospitality della **canzone italiana**.



Primo appuntamento in Italia di animazione territoriale in vista della **Ceremony Awards a Washington** in ottobre nella settimana dedicata agli Italiani e a **Cristoforo Colombo**.



Un'idea annunciata a maggio scorso al **Senato della Repubblica** e che diventa realtà, grazie all'impegno comune dell'ideatore del Premio Eccellenza Italiana, il giornalista **Massimo Lucidi e del Presidente del Consorzio Gruppo Eventi Vincenzo Russolillo**, ideatore del format sanremese.



Prof. Francesco Inchingolo

"*Sanremo è con il suo festival un evento complesso e l'intuizione di avvalersi di una struttura di ospitalità aperta al pubblico che racconta tutto questo ci ha molto colpito ed entusiasmato.*

È di per sè un luogo di eccellenza che racconta il Bello del nostro Paese pieno di aziende e professionisti capaci e innovatori, capitani coraggiosi secondi a nessuno per competenze e capacità, che ce la fanno, nonostante le difficoltà ad andare avanti e organizzare la Speranza" dichiara **Massimo Lucidi**, annunciando la sesta edizione del **Premio Eccellenza Italiana a Washington DC**, il prossimo ottobre 19 ottobre sempre nel prestigioso **Cafè Milano di Franco Nuschese**.

Gli fa eco un divertito **Vincenzo Russolillo** che ribatte "*Casa Sanremo è sempre più aperta alle istanze che ci vengono dalla società in movimento perché fotografa l'energia del Paese e il Premio Eccellenza Italiana, raccontato con le parole giuste, riecheggia pure di tante canzoni famose… Questa è la sua casa*".

In effetti a **Sanremo** sono previsti tre incontri con il Premio. Le candidature 2019 con **#eccellenza** Lunedì 4 alle 16.30. E due approfondimenti. **#innovazione** sempre il 4 alle 17. E **#madeinitaly** martedì 5 alle 13.

Incontri di valore ai quali partecipano gli sponsor del format sanremese e tante realtà associative, imprenditoriali e professionali espressione di candidature e di storie che meritano di essere conosciute e raccontate. Assieme al **Prof. Luca Piretta** nutrizionista e volto televisivo, il Prof. **Francesco Inchingolo** dell'università di Bari accademico famoso a livello internazionale per la sua attività maxillofacciale.

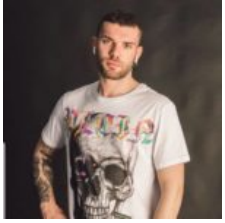

Francesco Riviera



Francesco Rippa presidente Net Company Associated



Maurizio Pasca



Alberto De Santis presidente Anaste

Ben due diversi centri di ricerca **G Tecnology e Tronchetto Research**: segno che l'**innovazione e il Networking** vengono perseguiti con impegno, non con slogan. Un'azienda nel campo parafarmaceutico molto legata al territorio, la **Farmacia San Giovanni** della valle ladina di Fassa che valorizza le erbe medicinali del Trentino Alto Adige.

Un banchiere straordinario che ha deciso di restare sul territorio, a Napoli, e risanare le imprese pubbliche in crisi: è il caso di **Amedeo Manzo presidente della Banca di Credito Cooperativo.**



Amedeo Manzo presidente della Banca di Credito Cooperativo

E un pezzetto di America anche grazie all'**associazione Net Company Associated** presieduta da **Francesco Rippa** e dei locali di ballo della **Confcommercio** con i presidente **Maurizio Pasca**. Non mancano i giovani e gli approfondimenti nel segno dei social per la presenza del **"Gif King" Francesco Riviera** l'imprenditore lombardo che vende ai vip di tutto il mondo la propria immagine su Instagram.

Infine la terza età, che con l'**Anaste**, associazione nazionale strutture terza età, vanta oltre 24.000 posti letto in strutture di degenza e soggiorno ed è la realtà più importante del settore.

Antonella Amato

https://www.2anews.it

Università Niccolò Cusano

Studia Ovunque Sei

La finalissima di "Canto per Te" sabato 9 febbraio a Casa Sanremo



Credits Foto

Pubblicato il 01/02/2019



Si terrà domenica 3 febbraio, l'inaugurazione della dodicesima edizione di **Casa Sanremo**, anticipando di qualche giorno il via del sessantanovesimo Festival di Sanremo, che terminerà sabato 9 febbraio, serata che vedrà anche quest'anno disputarsi la finale di "**Canto per Te**", format nato da un'idea di Genni Criscuolo e portato avanti dallo stesso nel corso degli anni.



Privacy

Il Festival della Musica Leggera sbarca per la terza volta a Sanremo, dopo le finali del 2014 e del 2018.

La premiazione dei concorrenti, scelti dalla giuria durante le varie tappe, svoltosi in tutta Italia, si terrà sul palco di Casa Sanremo "Ivan Graziani Theatre" vedrà l'esibizione dei primi 5 classificati che canteranno la propria canzone.

"Canto per Te" nato e "cresciuto" a Pontecagnano Faiano vede come direttore artistico Marcello Attanasio, musicista e componente della giuria tutta di qualità, che presiederà insieme ad Antonio Pellegrino, cantante ed Edoardo Pessolano, opinionista ed attore.

Questi i nomi dei finalisti: Massimo Maglione (Roma); Carmen Marrazzo (Nocera Inferiore-Salerno); Luisa Picerno (Balvano-Potenza); Pasquale Iannone (Fisciano-Salerno); Vitalina Menza (San Gregorio Magno-Salerno); Simone Criscuolo (Pontecagnano Faiano-Salerno); Susanna Reppucci (Salerno); Damiano Lanzalotti in arte "Damy" (Battipaglia-Salerno); Aurora Prinzi (Salerno); Vita Costa (Trapani); Alex Robustelli (Sarno); Jasmine La Manna (Pontecagnano Faiano-Salerno); Maria Carmela Sabetta (Roccadaspide-Salerno).

I partecipanti, provenienti da ogni zona di Italia hanno partecipato la scorsa settimana ad uno stage di preparazione dei brani che canteranno a Sanremo, presso l'Accademia Musicale "Harmonia", curato dal soprano Antonella De Chiara e dalla pianista Luisiana De Chiara.

L'evento, ripreso dallo studio foto e video "Vincent Criscuolo" di Pontecagnano Faiano e trasmesso successivamente sulle frequenze di Julie Italia Tv canale 19 del digitale terrestre, è pubblicizzato dall'agenzia di comunicazione Ok Comunicare di Angela Casale. Il format vede anche la collaborazione di Play Music Studio di Giovanni Alfinito.

Entusiata Genni Criscuolo, patron della manifestazione che tende a sottolineare come un evento di tale importanza, che è nato e risiede nella città di Pontecagnano Faiano, serve a dare risalto a tanti talenti.

Video selezione da YouTube

Cilento Notizie
60.137 "Mi piace"

Ti piace Usa l'app

Piace a te e ad altri 33 amici



Privacy

Un evento importante di un concorso canoro che anno dopo anno si sta rivelando sempre più una realtà radicata, per selezionare nuovi talenti e farli conoscere al grande pubblico.

L'appuntamento è il 9 febbraio al Palafiori di Sanremo. La serata sarà presentata da Genni Criscuolo e Francesca Sica.

Un trucco ripara le ginocchia

Questo trucco non invasivo ringiovanisce la cartilagine di 26 anni.



Eastpak Padded Pak'r

Ann. Eastpak



La bella cilentana Enza Botti in corsa per la prossima edizione di...

cilentonotizie.it



Chiara Bertolini è Miss Parco del Cilento 2018

cilentonotizie.it



Valentina De Simone è la "Prima Miss dell´Anno 2016" di Miss Parco del...

cilentonotizie.it



Cilento: matrimonio finisce in rissa, coinvolto anche lo sposo

cilentonotizie.it



Miss Capaccio Paestum 2017, elezione domenica 9 luglio

cilentonotizie.it



Presentazione del libro "Cammino di Santiago" e del dibattito sulle...

cilentonotizie.it



Marito e moglie m nello stesso giorr poche ore di dista

cilentonotizie.it

Commenti: 0

Ordina per **Meno recenti**

Aggiungi un commento...

Plug-in Commenti di Facebook

Privacy

5-9 FEBBRAIO

Paese che vai... calabrese che trovi: dalla cantante al pizzaiolo, tutti i protagonisti a Sanremo

di Rosaria Baiamonte — 01 Febbraio 2019



Paese che vai... calabrese che trovi: è proprio il caso di dirlo quanto meno se si parla di Sanremo. **Sì, perchè in questi giorni di preparativi, si va sempre più arricchendo la rosa dei calabresi protagonisti della prossima edizione del Festival**.

Su e giù dal palco, calabrese (precisamente di Bagnara Calabra) è Loredana Bertè in gara al Festival col brano "Cosa ti aspetti da me".

Arriva da Cetraro, in provincia di Cosenza, **Gianluca D'Acunto** il pizzaiolo che preparerà le sue specialità durante i giorni del Festival.

Per un po' di giorni, lascerà il suo locale di Fuscaldo. Con lui, il collega Pietro Tangari, pizzaiolo altrettanto noto per il suo talento. D'Acunto preparerà pizze dal sapore tutto calabrese, ma anche versioni più light con ingredienti genuini.

Di Cosenza invece **Giovanna Perna**, concorrente della seconda edizione di Sanremo Young, il talent musicale dedicato ai millennials.

Il programma sarà presentato da Antonella Clerici e andrà in onda su Raiuno in diretta dal Teatro Ariston di Sanremo per quattro venerdì a partire dal 15 febbraio.

Giovanna ha solo 16 anni, frequenta il liceo scientifico Enrico Fermi ed è iscritta al secondo anno della triennale di Piano Pop al Conservatorio di Cosenza. La ragazza ha superato le audizioni che si sono tenute il 24 gennaio di fronte alla commissione artistica formata da Antonella Clerici, Gianmarco Mazzi e il maestro Diego Basso e farà parte dei 20 concorrenti della competizione.

Protagonista a Sanremo anche il comune di Villapiana. Alcuni giovani professionisti della provincia di Cosenza, infatti, racconteranno la Calabria e l'Alto Ionio a Casa Sanremo.

Per 5 giorni 15 ragazzi, sotto la guida di Giovanni Campisano, giovane imprenditore villapianese promotore del loro talento presso la Flair Proof Association, proporranno in terra ligure cocktail ed aperitivi realizzati e accompagnati da prodotti tipici della Calabria e dell'Alto Ionio.

© Riproduzione riservata

TAG: **sanremo 2019**

PERSONE: **Loredana Bertè**

NEWS MUSICALI

Novità per i salentini 4Lementi e il giovane Nami, i baresi Estro vanno a Sanremo

In copertina il nuovo disco della band di Carmiano (Le), prodotto da Urlo Records

di ***BIANCA CHIRIATTI***

01 Febbraio 2019

Like 444 G+ Condividi 2

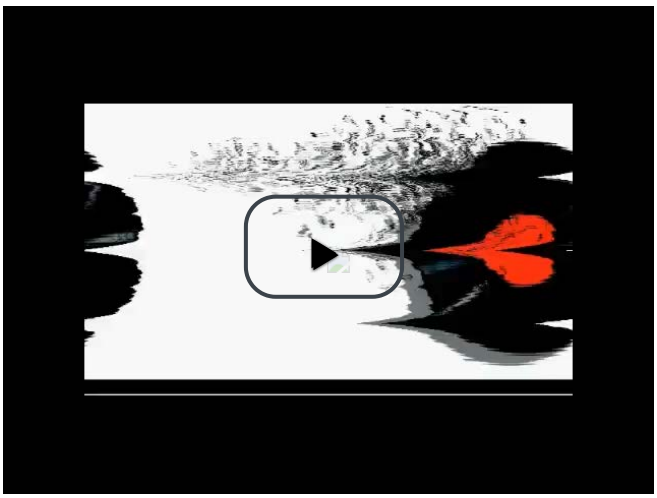

Ascolta (//app-eu.readspeaker.com/cgi-bin/rsent?customerid=4841&lang=it_it&url=onclick=https://www.lagazzettadelmezzogiorno.it/video/-gazzettamusic/1107104/novita-per-i-salentini-4lementi-e-il-giovane-nami-i-baresi-estro-vanno-a-sanremo.html)
aaa

Si chiama **Quattro** l'album dei **4Lementi**, uscito il 23 gennaio 2019 per l'etichetta Urlo Records dei fratelli Spano, e non poteva chiamarsi altrimenti, dal momento che i quattro ragazzi di Carmiano (Le) ci tengono a sottolineare che il disco è l'unione di tutto ciò che sono: 4 ragazzi, 4 menti che lavorano in modo diverso, 4 individui che

NEWS DALLA SEZIONE

NEWS MUSICALI



(https://www.lagazzettadelmezzogiorno.it/video gazzettamusic/1104544/novita-per-fedez-e-i-salentini-incomodo-il-tour-di-ligabue-parte-da-bari.html)

Novità per Fedez e i salentini Incomodo, il tour di Ligabue parte da Bari

I PIÙ VISTI DELLA SEZIONE



(https://www.lagazzettadelmezzogiorno.it/video/-gazzettamusic/1107104/novita-per-i-salentini-4lementi-e-il-giovane-nami-i-baresi-estro-vanno-a-sanremo.html)
Novità per i salentini 4Lementi e il giovane Nami, i baresi Estro vann...
(https://www.lagazzettadelmezzogiorno.it/video/-gazzettamusic/1107104/novita-per-i-salentini-4lementi-e-il-giovane-nami-i-baresi-estro-vanno-a-sanremo.html)

I PIÙ LETTI I PIÙ SOCIAL



(https://www.lagazzettadelmezzogiorno.it/news/gossip-e-dintorni/1107343/da-monopoli-a-fregene-stefania-ci-riprova-e-sara-sposa-sexy.html)
Da Monopoli a Fregene, Stefania ci riprova e sarà sposa sexy
(https://www.lagazzettadelmezzogiorno.it/news/gossip-e-dintorni/1107343/da-monopoli-a-fregene-stefania-ci-riprova-e-sara-sposa-sexy.html)

vivono 4 vite completamente differenti, 4 personalità contrastanti, 4 "musicisti" che provengono da 4 generi musicali differenti. La copertina di questa puntata è dedicata a loro, Mattia D'arpa (voce e chitarra), Marco Quarta (chitarra solista), Pierluigi Grassi (basso) e Leandro Longo (batteria).

Nami è invece il nome d'arte di Marco Feliciani, cantautore 19enne che con il suo ultimo singolo **Pesce Rosso** racconta i primi giorni del suo trasferimento a Milano, in cui si sentiva solo, camminando in un luogo quasi finto, proprio come un pesce in una boccia costretto a girare con i suoi pensieri. A febbraio uscirà il suo Ep Non sono mai stato bravo con le parole.

Infine va segnalato che la band barese **Estro**, composta da Simon Hewson (Simone Maremonti basso e voce) Andy Rael (Andrea Toriello Batteria) Gilby Coleman (Gianluca Ladisa Chitarra e Voce) Easy Edwards (Maurizio Petruzzelli Chitarra e voce), il 5 febbraio sarà sul palco di Casa Sanremo per la finale del Premio Pigro, nel teatro dedicato a Ivan Graziani, proprio qualche ora prima dell'inizio ufficiale del 69esimo Festival di Sanremo. Il brano in gara è il loro primo singolo, Il vuoto dentro.

Venerdì prossimo, 9 febbraio, ***#GazzettaMusic*** non andrà in onda: per tutta la settimana sul sito **www.lagazzettadelmezzogiorno.it (http://www.lagazzettadelmezzogiorno.it)** ci saranno vari contenuti speciali direttamente dalla sala stampa del Festival di Sanremo.

SEGUI ANCHE:

NAMI (RICERCA?Q=NAMI) , 4LEMENTI (RICERCA?Q=4LEMENTI) , URLO RECORDS (RICERCA?Q=URLO RECORDS) , MUSICA (RICERCA?Q=MUSICA) , ESTRO (RICERCA?Q=ESTRO)

Lascia il tuo commento

Testo

Caratteri rimanenti: 400

INVIA



(https://www.lagazzettadelmezzogiorno.it/news/bari/1107250/bar
anziana-malata-di-tumore-8-mesi-per-una-pet-10-giorni-se-paga
1-600.html)
**Bari, anziana malata di tumore: 8 mesi per una Pet. «10 giorn
1.600€»
(https://www.lagazzettadelmezzogiorno.it/news/bari/11072
anziana-malata-di-tumore-8-mesi-per-una-pet-10-giorni-se
1-600.html)**



(https://www.lagazzettadelmezzogiorno.it/news/home/1107270/g
l-avviso-in-prima-pagina-lavoriamo-senza-essere-pagati-per-gar
diritto-a-informazione.html)
**Gazzetta, l'avviso in prima pagina: lavoriamo senza essere pag
garantire diritto a informazione
(https://www.lagazzettadelmezzogiorno.it/news/home/1107
l-avviso-in-prima-pagina-lavoriamo-senza-essere-pagati-pe
diritto-a-informazione.html)**



(https://www.lagazzettadelmezzogiorno.it/news/home/1107455/r
vendola-replica-a-emiliano-polemica-delirante-e-
ridicola.html)
**Regionali, Vendola replica a Emiliano: «Delira. Mi pento di ave
Comunali a Bari, Dit appoggia Melchiorre
(https://www.lagazzettadelmezzogiorno.it/news/home/1107
vendola-replica-a-emiliano-polemica-delirante-e-ridicola.htm**



(https://www.lagazzettadelmezzogiorno.it/news/bari/1106210/si-
squarcia-in-volo-l-ala-di-un-aereo-ryanair-un-passeggero-
atterraggio-da-film.html)
**Paura sul volo Ryanair con l'ala squarciata: «Ci hanno affianca
caccia, terrore a bordo»
(https://www.lagazzettadelmezzogiorno.it/news/bari/11062
squarcia-in-volo-l-ala-di-un-aereo-ryanair-un-passeggero-
atterraggio-da-film.html)**

TI POTREBBERO INTERESSARE ANCHE:



2 lingue in 14 giorni!
Parlare fluentemente una lingua straniera.



La Peugeot blu di Aldo Moro in un liceo di Martina Franca



Assente dal lavoro per malattia, ma andava ad arbitrare all'estero: 2 denunce a Taranto



Special Weekend
Fibra Vodafone a 25,80€ al mese, tutto incluso. Solo online



Foggia, si barrica in casa puntando pistola alla madre: salvata dalla polizia



E-Light Special Gas
Approfitta della nostra convenienza fino al 07/02.

by

TUTTI I CONTENUTI DI QUESTA SEZIONE ›



Digital Edition

SFOGLIA (HTTP://EDICOLA.LAGAZZETTADELMEZZOGIORNO.IT/GAZZETTADELMEZZOGIORNO/)

ABBONATI (HTTP://EDICOLA.LAGAZZETTADELMEZZOGIORNO.IT/GAZZETTADELMEZZOGIORNO/INCLUDES/SHOP/ARTICLE_PRODUCTS_SMART.JSP?PARAMS=STARTER&TESTATA=BARI)

LA GAZZETTA DEL MEZZOGIORNO.it (/)

IL TUO QUOTIDIANO DOVE E QUANDO VUOI

TORNA SU

Archivio Storico



SFOGLIA (HTTP://ARCHIVIO.LAGAZZETTADELMEZZOGIORNO.IT)

ABBONATI (HTTP://ARCHIVIO.LAGAZZETTADELMEZZOGIORNO.IT)

PUGLIA E BASILICATA (HTTPS://WWW.LAGAZZETTADELMEZZOGIORNO.IT/SEZIONI/241/PUGLIA-E-BASILICATA)

- Bari (Https://Www.Lagazzettadelmezzogiorno.It/Sezioni/145/Bari)
- Bat (Https://Www.Lagazzettadelmezzogiorno.It/Sezioni/110/Bat)
- Brindisi (Https://Www.Lagazzettadelmezzogiorno.It/Sezioni/111/Brindisi)
- Foggia (Https://Www.Lagazzettadelmezzogiorno.It/Sezioni/112/Foggia)
- Lecce (Https://Www.Lagazzettadelmezzogiorno.It/Sezioni/113/Lecce)
- Taranto (Https://Www.Lagazzettadelmezzogiorno.It/Sezioni/114/Taranto)
- Matera (Https://Www.Lagazzettadelmezzogiorno.It/Sezioni/115/Matera)
- Potenza (Https://Www.Lagazzettadelmezzogiorno.It/Sezioni/116/Potenza)
- Sport (Https://Www.Lagazzettadelmezzogiorno.It/Sezioni/117/Sport)

ITALIA E MONDO

- Italia (Https://Www.Lagazzettadelmezzogiorno.It/Sezioni/118/Italia)
- Europa (Https://Www.Lagazzettadelmezzogiorno.It/Sezioni/324/Europa)
- Mondo (Https://Www.Lagazzettadelmezzogiorno.It/Sezioni/119/Mondo)
- Economia (Https://Www.Lagazzettadelmezzogiorno.It/Sezioni/120/Economia)
- Spettacolo (Https://Www.Lagazzettadelmezzogiorno.It/Sezioni/121/Spettacolo)
- Turismo In Grecia (Https://Www.Lagazzettadelmezzogiorno.It/Sezioni/371/Turismo-In-Grecia)
- Moda (Https://Www.Lagazzettadelmezzogiorno.It/Sezioni/213/Moda)
- English (Https://Www.Lagazzettadelmezzogiorno.It/Sezioni/122/English)

MULTIMEDIA

- Gdm.Tv (Https://Www.Lagazzettadelmezzogiorno.It/Sezioni/345/Gdm-Tv)
- PhotoNews (Https://Www.Lagazzettadelmezzogiorno.It/Sezioni/346/Photonews)
- Ansa.TV (Https://Www.Lagazzettadelmezzogiorno.It/Sezioni/136/Ansa-Tv)
- Incontri D'autore (Https://Www.Lagazzettadelmezzogiorno.It/Sezioni/294/Incontri-D-Autore)

RUBRICHE

- Sondaggi (Https://Www.Lagazzettadelmezzogiorno.It/Sezioni/142/Sondaggi)
- Analisi (Https://Www.Lagazzettadelmezzogiorno.It/Sezioni/139/Analisi)
- Il Biancorosso (Https://Www.Lagazzettadelmezzogiorno.It/Sezioni/373/Il-Biancorosso373)
- Gossip E Dintorni (Https://Www.Lagazzettadelmezzogiorno.It/Sezioni/320/Gossip-E-Dintorni)
- #GazzettaMusic (Https://Www.Lagazzettadelmezzogiorno.It/Sezioni/372/Gazzetta-Music)
- Buongusto (Https://Www.Lagazzettadelmezzogiorno.It/Sezioni/279/Buongusto)
- Blog (Https://Www.Lagazzettadelmezzogiorno.It/Sezioni/140/Blog)
- Puglia Con Le Stellette (Https://Www.Lagazzettadelmezzogiorno.It/Sezioni/384/Puglia-Con-Le-Stellette)
- Vivi Città (Https://Www.Lagazzettadelmezzogiorno.It/Sezioni/135/Vivi-Citta)
- Film In Sala (Https://Www.Lagazzettadelmezzogiorno.It/Sezioni/154/Cinema)
- Battaglia Treni (Https://Www.Lagazzettadelmezzogiorno.It/Sezioni/127/Battaglia-Treni)
- Mezzogiorno Di Valore (Https://Www.Lagazzettadelmezzogiorno.It/Sezioni/306/Mezzogiorno-Di-Valore)
- Giochi (Https://Www.Lagazzettadelmezzogiorno.It/Sezioni/226/Giochi)

SERVIZI

- Legale (Http://Legaleentieaste.Eu/)
- GazzettAffari (Https://Gazzettaffari.It)
- Gazzetta Necrologie (Http://Www.Gazzettanecrologie.It/)
- Abbonamenti (Http://Edicola.Lagazzettadelmezzogiorno.It/Gazzettadelmezzogiorno/Includes/Shop/List_products_smart.Jsp?Params=Starter&Testata=Bari)
- Archivio Storico (Http://Archivio.Lagazzettadelmezzogiorno.It/)
- Digital Edition (Http://Edicola.Lagazzettadelmezzogiorno.It/Gazzettadelmezzogiorno/)
- Meteo (Https://Www.Lagazzettadelmezzogiorno.It/Sezioni/137/Meteo)
- Google Newsstand Play Edicola (Https://Play.Google.Com/Store/Newsstand/News/La_Gazzetta_del_Mezzogiorno?Id=CAow8-T5Cg)
- Rss (Https://Www.Lagazzettadelmezzogiorno.It/Sezioni/183/Rss)
- Contatti (Https://Www.Lagazzettadelmezzogiorno.It/Sezioni/132/Contatti)
- Privacy Policy (Https://Www.Lagazzettadelmezzogiorno.It/Sezioni/339/Privacy-Policy)
- Cookie Policy (Http://Www.Lagazzettadelmezzogiorno.It/Includes/Cookie/Settings.Jsp)

SOCIAL

- Facebook (Https://Www.Facebook.Com/La-Gazzetta-Del-Mezzogiornoit-184749620911/)
- Twitter (Https://Twitter.Com/Lagazzettaweb)
- Youtube (Https://Www.Youtube.Com/Channel/UCbKd8XD55dOp4f1v17odafw/Videos)
- Instagram (Https://Www.Instagram.Com/Lagazzettadelmezzogiorno.It/)
- Google Plus (Https://Plus.Google.Com/+Lagazzettadelmezzogiorno/Posts)

1 Febbraio 2019

Never give up – Un talk sui disturbi alimentari a Casa Sanremo

L'incontro è aperto al pubblico. In Italia sono circa tre milioni le persone che soffrono di disturbi alimentari, soprattutto adolescenti

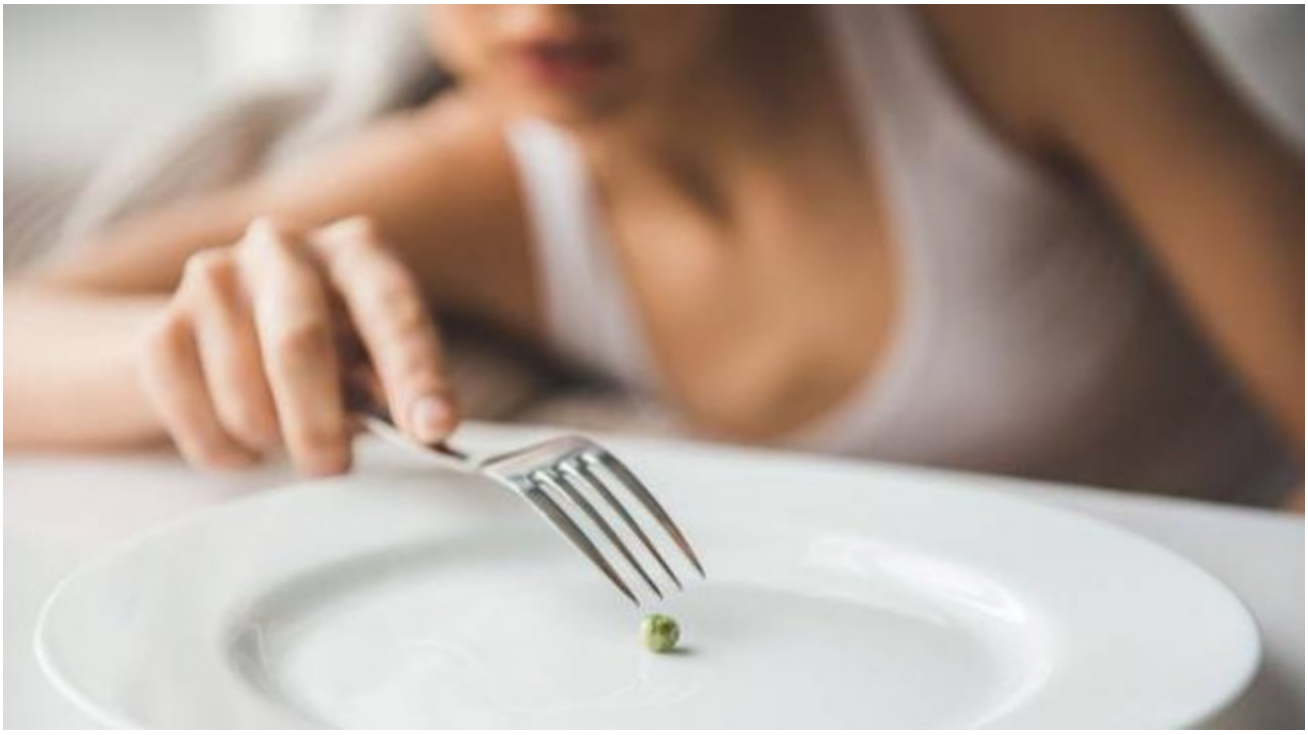



(https://tg24.sky.it/)



FLUID

L'appuntamento è ogni giorno dal 4 all'8 febbraio, alle ore 12,30, al Pino Daniele Theatre. A Casa Sanremo arriva il Never Give Up Talk – Il cibo oltre il cibo: un talk itinerante di divulgazione scientifica che offrirà al pubblico sanremese, adolescenti, giovani e famiglie una prospettiva nuova sui Disturbi Alimentari e sul cibo oltre il cibo.

Disturbi alimentari: un'emergenza sociale

Un dibattito per diventare più consapevoli di cosa significhi soffrire di disturbi alimentari e avere più strumenti per aiutare chi ha bisogno, soprattutto se a necessitare di aiuto sono i ragazzi. In Italia, si stima che vi siano oltre tre milioni di persone che hanno problemi con cibo, peso e immagine corporea, di queste il 70% sono adolescenti. Il dato preoccupante è che, tra i 12 e i 25 anni, i disturbi alimentari costituiscono la prima causa di morte per malattia; ogni anno, in Italia, muoiono di anoressia e bulimia 3.240 persone. I 20% dei casi riguarda bambini e ragazzi tra gli 8 e i 14 anni e se l'età media di insorgenza del disturbo è intorno ai 12 anni, sono sempre più frequenti i casi ad insorgenza precoce, verso gli 8-10 anni. Solo in Liguria sono circa un migliaio le persone – soprattutto und patologie legate ai disturbi del comportament bulimia.



L'evento

Secondo un format collaudato, Il Never Give Up Talk – Il cibo oltre il cibo,affronterà il tema attraverso un linguaggio semplice e colloquiale, grazie all'intervento della Dott.ssa Stefania Sinesi – Presidente, Psicoterapeuta e direttore scientifico di Never Give Up. Il talk si svolgerà ogni giorno, dal 4 all'8 febbraio dalle ore 12,30 alle 13,00(Pino Daniele Theatre) ed è organizzato all'interno del palinsesto di Social Responsibility di Casa Sanremo. L'evento è aperto al pubblico.

Montascale thyssenkrupp
Sali le scale in sicurezza con il montascale garantito a vita thyssenkrupp

---

Ti Potrebbe Interessare:



19 Dicembre 2018
Pranzo di Natale a Casa Serena (https://la-riviera.it/attualita/pranzo-di-natale-a-casa-serena/)



2 Dicembre 2018
Consigli utili p (https://la-rivie imbiancare-ca



Da Napoli a Casa Sanremo, il coro del maestro Morelli alla serata inaugurale

Il 3 febbraio l'esibizione dei giovani artisti di "That's Napoli Live show"

01 febbraio 2019



Casa Sanremo aprirà le sue porte, i suoi spazi e le sue sale, domenica 3 febbraio, alle 18, al Palafiori di Sanremo. Taglio del nastro del patron Vincenzo Russolillo, che sul palco della Lounge ha invitato That's Napoli Live Show, il coro di Napoli, progetto musicale ideato e diretto dal maestro Carlo Morelli.

Ventidue voci e una band composta da quattro musicisti, tutti under 35, tutti diretti dal maestro Carlo Morelli, che con That's Napoli Live Show ha dato una lettura molto originale e ben riuscita alla musica live, intrecciando il grande patrimonio della canzone napoletana di ieri e di oggi con grandi successi pop dance internazionali.

Capita, così, che John Lennon con "Imagine" incroci Pino Daniele e la sua "Napule è" in uno straordinario mash up, che diventa solo una delle tante chicche messe in un repertorio di 16 brani, eseguiti da voci divise su quattro corde: soprano, mezzosoprano, tenore, basso. Un'ora e mezza di show. Una carica di energia che vince nelle sperimentazioni, in cui, si ritrovano insieme, magistralmente intrecciate, "Tammurriata nera" e "Eye of the tiger" dei Survivor, "'O surdato 'nnammurato" e "Roxanne" dei Police, "Comme facette mammeta" e "Hit the road jack!" di Ray Charles, "'O Sarracino" e "I will survive" di Gloria Gaynor, "Reginella", "I want to break free" dei Queen e "Dancing Queen" degli Abba, "Luna Rossa" e "Mas Que Nada" di Sergio Mendes. Insieme alle voci, piano, chitarra, basso e batteria. E l'alchimia di successo si completa con il maestro Carlo Morelli, che diventa parte integrante dello spettacolo, nel suo modo davvero unico e esemplare di dirigere.

"Dirigere il coro è emozionante, esaltante e affascinante - racconta il maestro Morelli - . Sono rapito dalle note. Ecco perché la mia direzione è sempre in levare. Tra me e il coro si crea un feeling tale da renderlo il mio prolungamento musicale. È come quando si suona uno strumento: dallo strumento esce la musica di chi lo suona; dalla loro voce esce la mia voce. Il coro diventa me stesso moltiplicato. A ogni movimento che scandisco c'è una reazione puntuale e precisa. Il risultato è un'esplosione di energia, che arriva diretta al pubblico, coinvolgendolo e rendendolo protagonista di una performance davvero unica".

CASE MOTORI LAVORO ASTE



Lodi Vecchio Toscana 614 mq,

Trova tutte le aste giudiziarie

ASTE GIUDIZIARIE



Appartamenti Casalnuovo di Napoli Via Caudio, 18 - 94805

Vendite giudiziarie in Campania

Visita gli immobili della Campania a **Napoli**

Scegli una città

Napoli

Scegli un tipo di locale

That's Napoli Live Show ha la sua dimora fissa, la Chiesa di San Potito, che spunta nel dedalo dei quartieri antichi, in via Salvatore Tommasi 1 (nei pressi del Museo Archeologico). E da maggio ne avrà anche un'altra: il Teatro Tasso di Sorrento. Nella Chiesa di San Potito, avviene uno straordinario incrocio di musica e recupero dell'arte. L'arcivescovo di Napoli, il Cardinale Crescenzio Sepe, ha concesso l'edificio in uso a Carlo Morelli e alla sua associazione "Ad Alta voce", nella speranza di farla tornare ai fasti di un tempo. "San Potito era chiusa e abbandonata dal terremoto del 1980, era devastata e con l'associazione abbiamo compiuto un enorme lavoro di pulizia e ripristino - racconta Carlo Morelli - . Oggi è la dimora fissa di That's Napoli Live Show, progetto che nasce con un'idea è molto ambiziosa: essere un punto di riferimento dei turisti a Napoli, così come accade a Broadway; essere uno spettacolo permanente 8 mesi all'anno".

Ha la sua dimora fissa, dunque, That's Napoli Live Show, ma ama anche viaggiare. Nel rispetto della vocazione, che ha nel suo nome "That's Napoli" ("Questa è Napoli"), a porsi come ambasciatore di tutto quanto di bello, storico, artistico e importante la città all'ombra del Vesuvio ha da raccontare.

Casa Sanremo, nel corso degli anni, si è affermata come uno dei più importanti punti di aggregazione per artisti e addetti ai lavori, attraverso incontri mirati con il pubblico, esclusive rassegne e ospitando trasmissioni televisive, nel rispetto dell'idea condivisa nel 2008 da Vincenzo Russolillo e Mauro Marino. Opportunità di promozione e visibilità sono garantite dalla presenza dei numerosi ospiti del jetset discografico, dai cantanti, i produttori, i giornalisti e le televisioni che costantemente e quotidianamente saranno testimoni del più importante evento musicale italiano: il Festival di Sanremo.

Ufficio Stampa Casa Sanremo

Tommaso Martinelli
E-mail: martinellitommaso@gmail.com - ufficio stampa@casasanremo.it
Cell: 3928332989

Francesca Scognamiglio Petino
E-mail: francesca.sco@gmail.com
Cell: 3493553036

Mi piace Piace a Orteip Onaimad ed altri 94.984.



ARTICOLI CORRELATI



Lucia Rea: "Mio padre senza più editori ma il talento non muore"

DI PAOLO POPOLI



Compagnone, Prisco, Rea e gli altri: "Non possiamo dimenticarli"

DI PAOLO POPOLI

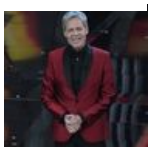

Avanti festival, meno classici e più zone miste

DI GINO CASTALDO

NECROLOGIE

Per pubblicare un necrologio chiama il numero verde
Numero Verde 800 700800
ATTIVO DA LUNEDÌ A DOMENICA DALLE ORE 10 ALLE ORE 21

Ricerca necrologi pubblicati »





La Nuova Posturologia

massimo aita
NARRATIVA

Storiebrevi | Premi letterari

Coffeetek
Merlino PUBBLICITA' OGGETTI PUBBLICITARI ETICHETTE
Cutellè F.lli
Corso Garibaldi 134
SANREMO
AUTO 3 S.p.A. Jeep
Cerca la tua prossima auto
SANREMO news .it
le parole che valgono, le notizie che restano
COMPRO ORO
RENAULT
Passion for life
GALLO & DANY AUTOMOBILI
VENTIMIGLIA 0184 298106
ARMA DI TAGGIA 0184 475335
BORDIGHERA 0184 262524
MARCO MANNINO NEUROCHIRURGO
Studio di Neurochirurgia e Chirurgia Vertebro-Midollare
INFORMATI QUI
Visite neurochirurgiche presso Athena Medica di Arma di Taggia
Athena Medica

E.G. Edilizia Generale
Geometra Vincenzo Galasso

CHE TEMPO FA

ADESSO 3.6°C

LUN 4 4.0°C 9.9°C

MAR 5 3.3°C 12.0°C

@Datameteo.com

STYLE CAR AUTOCARROZZERIA
DIAMANTI RUBINI ZAFFIRI COMPRO ORO
Merlino PUBBLICITA' OGGETTI PUBBLICITARI ETICHETTE
Banca di Caraglio La tua banca nelle tue mani
IFIR PONENTE istituto vendite giudiziarie
DOMENICO BERTERO GIOIELLIERE
Progettiamo ed Arrediamo il Tuo Locale INTESA

FESTIVAL DI SANREMO | 01 febbraio 2019, 13:06

La soprano cuneese Serena Garelli canterà a Casa Sanremo in occasione del Festival

0 Consiglia

"Sono felicissima. Si tratta di una grande opportunità per me". Appuntamento mercoledì 6 febbraio alle 18.30 al teatro Luigi Tenco con l'evento "Sanremo doc incontra Summer Time tv". La puntata registrata andrà in onda domenica 10 febbraio alle ore 14 sul canale 178 del digitale terrestre "Studio Live", con replica la sera stessa alle 21



Canterà a Sanremo proprio nei giorni del Festival della Canzone Italiana. La soprano cuneese Serena Garelli salirà sul palco di Casa Sanremo per registrare una puntata di Summer Time Tv, un format musicale della Valle d'Aosta.

"Sono felicissima - racconta Serena -. *Si tratta di una grande opportunità per me. Ci saranno tanti artisti ma io sarò l'unica cantante di Cuneo. Se l'anno scorso guardavo il Festival da casa, quest'anno avrò la grande occasione di essere a Sanremo, per cantare, proprio quando inizia il grande evento".*

Sanremonews.it
Mi piace questa Pagina 37.623
Piace a 6 amici
GRANDI MARCHE al 50%
dal 31 gennaio al 13 febbraio
CONAD IPERMERCATO ARMA DI TAGGIA
gemap 2 POWER GENERATION
Gruppi Elettrogeni
Ristorante Ulisse
Cucina di mare con una vista mozzafiato
Via P.Semeria, 620 - Sanremo
fraz. Coldirodi (vicino all'uscita A10) 0184.670338

SANREMO AUTOTRASPORTI
CRAGNOLINI SANREMO
Ligure Vending distributori automatici

RUBRICHE

IL PUNTO DI CLAUDIO PORCHIA
FESTIVAL DI SANREMO
Menù dei Vip
Casa Sanremo
Eventi in città
Visti da Qui
International
L'Autre Jurie
Foto e Video
Opinionisti
Festival in Bianco e Nero
APPUNTI DI LIBERESO
RISTORANTI PONENTE & COSTA AZZURRA
GOURMET
CLUB TENCO
FASHION
CINEMA
METEO
L'OROSCOPO DI CORINNE
4Zampe CANI
4Zampe GATTI
4Zampe ADOTTATI
4Zampe PERSI E TROVATI
MONDO DI POESIE
ISTITUTO COMPRENSIVO SANREMO CENTRO LEVANTE
UNITRE SANREMO
COLDIRETTI INFORMA
SR INKIESTE
IN&OUT
#FONDATASULLAVORO
LA VERA STORIA DI OSCAR RAFONE
INFERMIERE E SALUTE
DICA 33
CONFARTIGIANATO INFORMA
LA DOMENICA CON FATA ZUCCHINA
#SHOPPINGEXPERIENCE
IL SENTIERO D'ORIENTE
GUARDIA COSTIERA - MARE SICURO
AMBIENTE E NATURA
VITA DA MAMMA
GALLERY
MULTIMEDIA

CERCA NEL WEB

Cerca
Google

ACCADEVA UN ANNO FA

Appuntamento mercoledì 6 febbraio alle 18.30 al teatro Luigi Tenco di Casa Sanremo con "Sanremo doc incontra Summer Time tv". L'evento sarà presentato da **Stefano Capano e Barbara Morris**con la direzione artistica di **Luca Procopio**. La puntata registrata a Casa Sanremo andrà in onda domenica 10 febbraio alle ore 14 sul canale 178 del digitale terrestre "Studio Live", con replica la sera stessa alle 21

Serena canterà "Grande Amore", la famosa canzone del trio "Il Volo": *"È il pezzo che ho portato in Rai nella trasmissione 'Mezzogiorno in Famiglia' a maggio 2017. Si tratta di un brano molto difficile che si estende in due ottave, un pezzo di musica leggera che inizia con una certa tessitura e poi sfoga nell'acuto finale. Ne farò una mia interpretazione, non sarà la tonalità originale, anche perché loro sono in tre e io da sola. Spero che, in qualche modo, possa portare fortuna ai tre ragazzi del 'Volo' che quest'anno sono anche in gara"*.

Per l'occasione Serena indosserà un abito lungo: *"Non ho ancora scelto la mise. È tutta la notte che ci penso. Sono arrivata a tre opzioni: nero classico, rosso-dorato o con pennellate argento"*. Qualsiasi sarà la sua scelta sarà elegantissima.

Cristina Mazzariello

-40%
SHO

FIORELLA RUBINO
SALE
FINO AL
-70%
ACQUISTA

Ti potrebbero interessare anche:

gemap 2
Compressori

IN BREVE

domenica 03 febbraio

Sanremo 2019: per il 'Festival in bianco e nero' il 1952, Nilla Pizzi la regina della Canzone *(h. 00:00)*



sabato 02 febbraio

Approda a #Sanremo2019 'Caliel Next Generation', il primo video social musicale italiano *(h. 15:47)*



venerdì 01 febbraio

#Festival di Sanremo: il violinista Alessandro Quarta, ospite de Il Volo sul palco dell'Ariston nella serata dei duetti, venerdì 8 febbraio *(h. 14:50)*



Il compositore Geoff Westley, Direttore Musicale del Festival di Sanremo 2019 *(h. 14:31)*



Il Cantagiro a #Sanremo2019 per presentare al pubblico la compilation con tutti i migliori brani dell'ultima edizione *(h. 09:57)*



Sanremo: la sera della finale del Festival grande appuntamento con il 'Party Infinity' al Victory Morgana Bay *(h. 09:31)*



#Sanremo2019: il progetto musicale 'La vita è bella' approda al Festival della Canzone Italiana *(h. 07:25)*



giovedì 31 gennaio

#Sanremo2019: registrazione dello spot Nutella questa sera in piazza San Siro con comparse matuziane (Foto) *(h. 21:23)*



#Sanremo2019: a sorpresa anche Marco Mengoni tra i superospiti, fan in delirio fuori dall'Ariston (Foto) *(h. 17:01)*



GRAFICA & STAMPA

ADATTO AI NEOPATENTATI
VAI A TORINO PER LAVORO O PER DIVERTIMENTO? SEI IN TRENO O IN AUTO?
bluetorino
PROVA BLUETORINO CAR SHARING
100% ELETTRICO PER MUOVERTI IN CITTÀ

Il sole della LIGURIA ti aspetta...

PATENTI GRATUITE: LAVORO ASSICURATO!
www.truckdriveracademy.it

targatocn.it
Quotidiano online della Provincia di Cuneo
le parole che valgono, le notizie che restano

GALLERIE BIG
www.galleriebig.it
DAL LUNEDÌ ALLA DOMENICA
9.00 - 20.30
CON ORARIO CONTINUATO
CUNEO

COLDIRETTI CUNEO
I sapori dell'Agricoltura

Leggi le notizie di agricoltura della provincia di Cuneo

CHE TEMPO FA

ADESSO 1.3°C
LUN 4 1.1°C 7.7°C
MAR 5 2.3°C 10.3°C

@Datameteo.com

VEDI LE WEBCAM DELLA PROVINCIA DI CUNEO

VALGRANA

Banca di Caraglio
La tua banca nelle tue mani

HIGH Power

Merlino PUBBLICITÀ
OGGETTI PUBBLICITARI
ETICHETTE

Let's go!
BANCA D'ALBA

BCC Casalgrasso e Sant'Albano Stura
LA TUA BANCA
1ª IN PIEMONTE PER SOLIDITÀ

Banca Alpi Marittime
Credito cooperativo Carrù
Scopri di più

CASSA RURALE ED ARTIGIANA DI BOVES
BANCA DI CREDITO COOPERATIVO

CURIOSITÀ | 01 febbraio 2019, 12:01

La soprano cuneese Serena Garelli canterà a Casa Sanremo in occasione del Festival

934
Consiglia

"Sono felicissima. Si tratta di una grande opportunità per me". Appuntamento mercoledì 6 febbraio alle 18.30 al teatro Luigi Tenco con l'evento "Sanremo doc incontra Summer Time tv". La puntata registrata andrà in onda domenica 10 febbraio alle ore 14 sul canale 178 del digitale terrestre "Studio Live", con replica la sera stessa alle 21



Serena Garelli

Canterà a Sanremo proprio nei giorni del Festival della Canzone Italiana. La soprano cuneese Serena Garelli salirà sul palco di Casa Sanremo per registrare una puntata di Summer Time Tv, un format musicale della Valle d'Aosta.

"Sono felicissima - racconta Serena -. *Si tratta di una grande opportunità per me. Ci saranno tanti artisti ma io sarò l'unica cantante di Cuneo. Se l'anno scorso guardavo il Festival da casa, quest'anno avrò la grande occasione di essere a Sanremo, per cantare, proprio quando inizia il grande evento".*

Appuntamento mercoledì 6 febbraio alle 18.30 al teatro Luigi Tenco di Casa Sanremo con "Sanremo doc incontra Summer Time tv". L'evento sarà

Targatocn.it
Mi piace questa Pagina 67.313
Piace a 2 amici

FRATELLI BRUNO
BRUNO s.r.l.
Prodotti Siderurgici - Saldatrici - Compressori
BARGE (CN) Loc. Crocera - Via Cuneo, 41/C

L'Orto delle Arti
UN EVENTO PER COLTIVARE CIÒ CHE SIA AMA ESSERE
Cuneo, 28-31 Marzo 2019
#festivaldellepassioni
Corsi, workshop e incontri per tutti, dedicati ai sogni e alle passioni!
PRENOTA QUI!

GRAND HOTEL PRINCIPE
Tra mare e montagna la vacanza di qualità a Limone Piemonte

IN BREVE

sabato 02 febbraio

Il Festival di Sanremo raccontato da Radio Piemonte Sound e Amica Radio
(h. 20:05)

CERCA NEL WEB
Cerca
Google

ACCADEVA UN ANNO FA



Attualità
"La gestione del ciclo idrico funziona, ma bisogna fare attenzione alle tempistiche": Bruna Sibille sulla situazione del Piano d'Ambito ATO4



Cronaca
Motociclista 64enne muore lungo i sentieri di Gottasecca

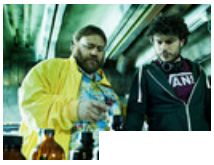

Ad occhi aperti
Lavoro, studio e giovani: i sogni ci elevano o ci fanno affondare? - Smetto quando voglio

Leggi tutte le notizie

presentato da **Stefano Capano e Barbara Morris** con la direzione artistica di **Luca Procopio**. La puntata registrata a Casa Sanremo andrà in onda domenica 10 febbraio alle ore 14 sul canale 178 del digitale terrestre "Studio Live", con replica la sera stessa alle 21

Serena canterà "Grande Amore", la famosa canzone del trio "Il Volo": *"È il pezzo che ho portato in Rai nella trasmissione 'Mezzogiorno in Famiglia' a maggio 2017. Si tratta di un brano molto difficile che si estende in due ottave, un pezzo di musica leggera che inizia con una certa tessitura e poi sfoga nell'acuto finale. Ne farò una mia interpretazione, non sarà la tonalità originale, anche perché loro sono in tre e io da sola. Spero che, in qualche modo, possa portare fortuna ai tre ragazzi del 'Volo' che quest'anno sono anche in gara"*.

Per l'occasione Serena indosserà un abito lungo: *"Non ho ancora scelto la mise. È tutta la notte che ci penso. Sono arrivata a tre opzioni: nero classico, rosso-dorato o con pennellate argento"*. Qualsiasi sarà la sua scelta sarà elegantissima.



Serena Garelli con Luca Procopio direttore artistico del Summer Time TV



Serena Garelli con Barbara Morris e Stefano Capano, i presentatori del Summer Time Tv

cristina mazzariello

Ti potrebbero interessare anche:



Bra, applausi per i nuovi membri dell'Anioc nel ricordo sempre vivo dei soci defunti
(h. 18:50)



Sindaco di Marsaglia e presidente dell'associazione nazionale dei Piccoli Comuni d'Italia, Franca Biglio è "una Donna che ce l'ha fatta"
(h. 18:44)



Carabinieri di Pradleves "liberano" dalla neve i due residenti di Borgata Colletto a Castelmagno
(h. 15:17)



Udienza privata con Papa Francesco per una delegazione dell'AIDO
(h. 13:30)



"Non mentire": la piccola sanmichelese Cloe Vallinotti recita nella fiction di Canale 5 (FOTO)
(h. 13:15)



Bianche istantanee dalla Granda... le vostre foto
(h. 08:46)



venerdì 01 febbraio

Il 2° Reggimento Alpini di Cuneo in azienda alla Merlo di San Defendente di Cervasca
(h. 20:33)



Bra, pieno di colori e di emozioni all'Associazione Albedo con la pittrice Roberta Giacobbi
(h. 19:49)



Paola Secchi, è la 67° Castellana del Carnevale di Saluzzo: "un sogno condiviso con mia madre"
(h. 18:44)



Leggi le ultime di: Curiosità

LUPO Investigazioni di Lupo Alessandro
INDAGINI FEDELTA'
SERVIZI PER AZIENDE
SERVIZI PER STUDI LEGALI
BONIFICHE AMBIENTALI

CHIETITODAY

A Sanremo arriva lo chef di Castel Frentano Adriano D'Ovidio

Sarà tra i fornelli di Casa Sanremo a preparare piatti tipici dell'Abruzzo con i prodotti d'eccellenza della nostra terra

Redazione
01 febbraio 2019 15:10



Avviso Privacy

Questo sito fa parte del gruppo Citynews: proseguendo nella navigazione acconsenti al trattamento dei dati essenziali per il funzionamento del servizio. Maggiori informazioni. Ti chiediamo anche il consenso per il trattamento esteso alla profilazione e per il trattamento tramite società terze. Potrai rivedere la tua scelta in qualsiasi momento, cliccando nel link "Privacy" in fondo a tutte le pagine dei siti Citynews.

ACCETTO

Powered by
Mostra tutte le finalità di utilizzo

Ci saranno serate di gala con cene e degustazioni e, dunque, manicaretti realizzati con prodotti messi a disposizione da alcune aziende . Come l'azienda agricola di Giovina Tucci, di Lanciano, che fornisce ghiottonerie sott'olio e pomodori e Losco di Castel Frentano che dà i propri bocconotti. D'Ovidio, chef onorario di Sanremo, primo chef del Cram (Consiglio regionale abruzzesi nel mondo) in occasione di manifestazioni all'estero, docente di cucina negli Emirati Arabi Uniti, si dice ben felice di quest'esperienza nella riviera dei fiori.

PUBBLICITÀ

inRead invented by Teads

“E' il modo – aggiunge – di promuovere la nostra regione, facendola conoscere, con diversi accattivanti piatti, ad una platea internazionale”. Via, dunque, con pallotte cacio e uova, chitarrina all'abruzzese, pizza e fuje e bocconotti...

I più letti della settimana

Sparatoria alla periferia di Chieti: carabinieri sventano furto in villa

Raffica di multe domenica pomeriggio al Megalò

Tampona un bus mentre torna a casa dopo il turno di lavoro, muore una guardia giurata

Muffe e sporcizia in cucina: chiuso ristorante tipico abruzzese

Chi vuol essere milionario: Ines di Guardiagrele gioca e vince 30mila euro

Scout speed in galleria: 40 multe il primo giorno, le date dei controlli

Avviso Privacy

Questo sito fa parte del gruppo Citynews: proseguendo nella navigazione acconsenti al trattamento dei dati essenziali per il funzionamento del servizio. Maggiori informazioni. Ti chiediamo anche il consenso per il trattamento esteso alla profilazione e per il trattamento tramite società terze. Potrai rivedere la tua scelta in qualsiasi momento, cliccando nel link "Privacy" in fondo a tutte le pagine dei siti Citynews.

ACCETTO

Powered by

Mostra tutte le finalità di utilizzo

ASCOLTA LA RADIO CON LA NOSTRA APP

NEWS

Radio 105 e Radio Subasio insieme da Casa Sanremo



Nicola Franceschini 1 Febbraio 2019

Condividi su Facebook
Twitta su Twitter
+
SMS

Anche quest'anno Radio 105 e Radio Subasio firmeranno la colonna sonora di Casa Sanremo, l'hospitality del Festival della Canzone Italiana prodotta da Gruppo Eventi.

Radio 105 trasmetterà dalla lounge di Casa Sanremo con i suoi programmi e i suoi talent.

Max Brigante accoglierà gli artisti in gara insieme a esponenti della stampa e ad addetti ai lavori nel salotto di "105 Mi Casa"; appuntamento da lunedì 4 a sabato 9 febbraio dalle 20.00 alle 21.00.

Anche Tony Severo e Rosario Pellecchia apriranno un collegamento con Casa Sanremo all'interno di "105 Friends", mentre Dario Spada racconterà il Festival sulle piattaforme digital e social di Radio 105.

iNEWS (/inews)

Casa Sanremo 2019: “Incontri di Musica” e “Storie di Musica”

01-02-2019



Torna anche quest’anno l’appuntamento con **Casa Sanremo**, consueto punto di ritrovo di artisti, addetti ai lavori, pubblico e ospiti durante la settimana del 69° Festival di Sanremo. Ed il programma dell’edizione 2019 in quella che è definita **l’Hospitality del Festival della Canzone Italiana** si preannuncia ricco e denso di appuntamenti.

Dopo la tradizionale festa esclusiva dedicata a TV Sorrisi & Canzoni in programma per il lunedì sera, durante la settimana prenderà forma una doppia rassegna co-prodotta all’interno della Sala Mango da **Gruppo Eventi, Rockol e iCompany**, concepita lungo due format che offriranno agli Artisti la massima visibilità e al pubblico un’esperienza da “insider” all’evento.

Già nel pomeriggio di lunedì 4 febbraio la Lounge di Sala Mango diventerà luogo di incontro per gli Artisti protagonisti del
affolleranno Sanremo nella settimana del Festival, che si racconteranno al pubblico grazie alle video interviste **“Incontri di I**
rockol.it (http://www.rockol.it/) e poi disponibili in **streaming** su rockol.it (/rockol.it), casasanremo.it (/casasanremo.it), icom
palinsesto dei monitor di Casa Sanremo.

La sera e la notte saranno invece teatro di una serie di live-show sotto il marchio **“Storie di Musica”:** alla fine di ogni giorna
esibirà dal vivo sul palco centrale del Lounge Mango dopo essersi brevemente raccontato al pubblico con un giornalista di R

Sul palco di **“Storie di Musica”** si esibiranno Artisti in gara (tra gli altri, Simone Cristicchi e Ex-Otago), ospiti del Festival (Bungaro) e non mancherà una sorpresa internazionale.

“Casa Sanremo ha sempre ospitato indimenticabili esibizioni live. – ha dichiarato **Vincenzo Russolillo**, **Presidente di Gruppo Eventi** e **“patron” di Casa Sanremo** - *Quest’a*
condividiamo con due prestigiosi partner un progetto che richiama i classici showcase, ma che si rinnova nel format, perché consentirà agli artisti di raccontarsi non solo attrave
la musica, ma ancor di più con aneddoti e storie di vita vissuta che mostreranno il lato meno conosciuto ma sicuramente più autentico, che si fonderà con le loro note. Una scelta

iCompany · Di solito risponde subito
ciao! come posso aiutarti?
Continua come Amabile
Non sei tu? Accedi a Messenger

che testimonia la volontà di rinnovarsi, senza mai dimenticare da dove siamo partiti".

"Per noi è un piacere entrare a Casa Sanremo in una dimensione che è la nostra, quella dello storytelling musicale in cui ci esercitiamo quotidianamente online, e corredarla con le parti live grazie alla partnership con Gruppo Eventi e iCompany", ha commentato l'**Amministratore Delegato di Rockol**, **Giampiero Di Carlo**. *"L'obiettivo è saldare ulteriormente il nostro rapporto con gli Artisti che raccontiamo ogni giorno".*

Massimo Bonelli, **AD di iCompany** ribadisce: *"E' un progetto di rilievo al quale abbiamo aderito con entusiasmo. Lavorare a contatto con realtà importanti come Gruppo Eventi e Rockol è molto stimolante e gli appuntamenti a cui collaboreremo in Casa Sanremo 2019 ci daranno l'occasione per vivere ancora più da vicino il Festival di Sanremo e il rapporto con gli artisti che saranno in gara.*

Il doppio format è una co-produzione tra **Gruppo Eventi, Rockol** e **iCompany**. Event-manager ufficiale dell'iniziativa è **Gian Arnaldi**, al quale fare capo per qualsiasi aspetto organizzativo.

La Musica Attuale
iCompany

1 L'Unica Oltre L'Amore — Giovanni Truppi — 6:06
2 Pesto — Calcutta — 3:27
3 Walkthrough — Any Other — 5:05
4 La nostra ultima canzone — Motta — 3:02
5 Gemini — Be Forest — 2:42
6 Post Concerto — Coma_Cose — 3:06
7 UNA VITA IN CAPSLOCK — M¥SS KETA — 3:10
8 Oceano — My Girl Is Retro — 3:58
9 Ciao Cuore — Riccardo Sinigallia — 3:33

I PIÙ LETTI



iCompany · Di solito risponde subito
ciao! come posso aiutarti?
Continua come Amabile
Non sei tu? Accedi a Messenger

Società

Erika Mazzella: tante emozioni a Casa Sanremo con il suo inedito

3 giorni ago 3 giorni ago



Mi piace 9

Sorridente e bellissima, iper concentrata e con tanta passione da far esplodere: Erika Mazzella è stata questo e molto di più al Casa Sanremo Tour svolto pochi giorni fa proprio nella famosa cittadina sanremese dove la musica è, davvero, la colonna portante di tutto.

Erika, come ci aveva preannunciato, è stata selezionata per le semifinali nazionali del noto concorso Casa Sanremo e, accompagnata da un emozionatissimo ed orgoglioso papà, ha affrontato la due giorni di masterclass e di esibizioni con forza e determinazione.

Come poter risparmiare fino a un 26% sulla prossima bolletta di luce e gas

Scopri la web che sta aiutando milioni di italiani a risparmiare più di 200€ all'anno in bollette.

Clicca per maggiori informazioni



“Ischia ti porto con me” aveva scritto in un post sulla sua pagina Facebook allegando un carinissimo selfie, foto che ha registrato un alto numero di visualizzazioni e di messaggi di auguri dai tanti amici e fan che la giovanissima artista isolana già conta.

“Il top dell’orchestra del festival della musica italiana, il maestro Beppe Vessicchio, il produttore Dario Cantelmo, il maestro Vincenzo Sorrentino attore e autore colonna sonora dell’Amica Geniale, la responsabile dell’organizzazione Elisabeth Calise… esperienza unica” scrive Rosario Mazzella.

















Ed è stato proprio così:una grande esperienza unica nel suo genere che ha permesso a Erika di potersi misurare con tantissimi altri artisti di livello, in un bellissimo e costruttivo scambio di prospettive e di particolarità.

Una bellissima esperienza cui Erika è giunta dopo aver vinto il Panza Festival ed aver frequentato la “Village Music Academy “ di Vincenzo Capasso e Concetta Petti.

Ai casting per “Casa Sanremo tour”, la cui Master Class è composta da Beppe Vessicchio, Massimo Cotto, Stefano Senardi, Mauro Marino, Vincenzo Sorrentino e Dario Cantelmo, aveva presentato “Ipocrisia” di

Ed è proprio dell'inedito che sentiremo a breve parlare. Sì, perché non appena sarà terminato il Festival di Sanremo Erika sarà in tutte le piattaforme col su bellissimo inedito tutto da scoprire e ascoltare.

“Sono abituato a ringraziare con una telefonata – continua il papà – ma stavolta voglio farlo pubblicamente a chi a creduto in questo progetto ma sopratutto vi ha messo tanta passione, amore ed esperienza realizzando questo inedito per me stupendo dando l’opportunità a mia figlia di poter esprimere la sua voglia di cantare ma come dico sempre di divertirsi. ..eccomi qua ringrazio voi di vero cuore: Rolando Riera Autore(testo e musica)….il grande maestro Mauro Spenillo, autore della meravigliosa canzone “Abbracciame”di Andrea Sannino.”

In bocca al lupo Erika, Ischia è con te sempre!

CASA SANREMO TOUR

Casa Sanremo Tour – edizione 2019 – Concorso dedicato a singoli e band emergenti, con iscrizione libera e aperta a tutti, senza alcuna distinzione tra generi musicali. Un’occasione unica e irripetibile per i giovani che vogliono farsi conoscere nel mondo della musica: le semifinali nazionali del concorso si terranno al Palafiori, prestigiosa sede di Casa Sanremo, nella settimana antecedente il 69° Festival della Canzone Italiana. I 20 che, invece, avranno accesso alle finali nazionali, saranno protagonisti di un momento senza precedenti, esibendosi sul prestigioso palco dedicato alle interviste ed agli showcase degli artisti in gara al Festival della Canzone Italiana: tra questi, il vincitore sarà scelto da una giuria di qualità che valuterà le esibizioni dei concorrenti e deciderà chi premiare con la produzione di un videoclip e una borsa di studio (per modalità di selezione e premi in palio v. art.2 del presente regolamento). Oltre a respirare l’atmosfera festivaliera e avere l’occasione di esibirsi a Casa Sanremo che, nei giorni del Festival è frequentata anche da giornalisti, discografici, produttori, critici musicali ed esperti del settore, nei tre giorni di semifinale, tutti i concorrenti che vi avranno accesso potranno partecipare ad incontri e Master Class con giurati e personaggi del panorama musicale italiano. I concorrenti di Casa Sanremo Tour arrivati alle semifinali Nazionali, in possesso di videoclip di un proprio brano, inoltre, potranno iscriverlo gratuitamente anche al premio Soundies Awards, il premio dedicato ai videoclip musicali, giunto alla sua terza edizione, che nella settimana del Festival di Sanremo ha visto trionfare, tra gli altri, Ermal Meta, Fabrizio Moro, Rocco Hunt, Maldestro.

cronaca

Erika Mazzella: semifinalista a Casa Sanremo!

3 giorni ago 3 giorni ago

Get Notifications



Mi piace 212

I propri sogni vanno rincorsi, cercati, ricercati e conquistati attraverso studio e preparazione. E non bisogna mai smettere di correre e di sognare. Proprio come ha fatto e sta facendo la nostra Erika Mazzella che, dopo le prime esperienze isolane, sta calcando palchi sempre più importanti.



Come poter risparmiare fino a un 26% sulla prossima bolletta di luce e gas

Scopri la web che sta aiutando milioni di italiani a risparmiare più di 200€ all'anno in bollette.

Clicca per maggiori informazioni

degli amici e di Maestri che sono riusciti a far emergere tutto il talento che, chiaramente, già si intravedeva tra le rime e le pieghe della potente e sensuale voce con cui Erika interpreta ogni brano.

Dopo aver vinto l'ultima edizione del Panza Festival, Erika non ha smesso di misurarsi su palchi sempre diversi, fino ad arrivare a "Casa Sanremo". Di questo e molto altro ne abbiamo parlato con lei che, emozionatissima, ci ha contattati per condividere con noi e con voi tutti una notizia davvero molto importante: la convocazione alle semifinali del pregiatissimo concorso per giovani voci.

Get Notifications

"Sono alle semifinali di casa Sanremo – ci ha dichiarato con tutto l'impeto e la forze dell'entusiasmo che l contraddistingue sempre – e dopo Sanremo rilascerò un inedito cui tengo davvero tanto."

E' un fiume di emozioni in piena Erika che ci racconta: "Sono molto felice di questa notizia, ancora non ci credo."

Come sei arrivata ai casting e alla semifinale che si terrà i prossimi 25, 26 e 27 gennaio a Sanremo?

"Beh, aver vinto il Panza Festival mi ha dato modo di entrare in un'accademia, la "Village Music Academy " di Vincenzo Capasso e Concetta Petti. Sempre grazia a questa mia partecipazione, ho preso parte al casting per Casa Sanremo tour a settembre."

Casa Sanremo tour è un format molto importante, la cui Master Class è composta da Beppe Vessicchio, Massimo Cotto, Stefano Senardi, Mauro Marino, Vincenzo Sorrentino e Dario Cantelmo.

Cosa hai presentato al casting?

"Ho portato "Ipocrisia" di Angela Luce e, devo dire, il risultato è stato inaspettato e bellissimo. Ho ricevuto un voto molto alto per la mia esibizione e ciò mi ha portato a questo nuovo step."

Alle semifinali cosa canterai?

"Presenterò il mio inedito che davvero non è stato mai ascoltato prima di ora e che sarà distribuito appena dopo Sanremo. Si intitola "una stella dal cielo".

Parlaci del tuo inedito…

"Il mio inedito è stato scritto da Rolando Riera, un cantautore molto noto e neomelodico. Inoltre è stato arrangiato da Mauro Spennillo l'autore di una delle canzoni napoletane molto famose al momento, "Abbracciame" di Andrea Sannino.

Chi ti accompagnerà alle semifinali?

"Sono molto emozionata , mi accompagnerà mio padre e sto continuando a studiare e a prepararmi con il mio Maestro, Giovanni Apetino."

CASA SANREMO TOUR

Casa Sanremo Tour – edizione 2019 – Concorso dedicato a singoli e band emergenti, con iscrizione libera e aperta a tutti, senza alcuna distinzione tra generi musicali. Un'occasione unica e irripetibile per i giovani

Palafiori, prestigiosa sede di Casa Sanremo, nella settimana antecedente il 69° Festival della Canzone Italiana. I 20 che, invece, avranno accesso alle finali nazionali, saranno protagonisti di un momento senza precedenti, esibendosi sul prestigioso palco dedicato alle interviste ed agli showcase degli artisti in gara al Festival della Canzone Italiana: tra questi, il vincitore sarà scelto da una giuria di qualità che valuterà le esibizioni dei concorrenti e deciderà chi premiare con la produzione di un videoclip e una borsa di studio (per modalità di selezione e premi in palio v. art.2 del presente regolamento). Oltre a respirare l'atmosfera festivaliera e avere l'occasione di esibirsi a Casa Sanremo che, nei giorni del Festival è frequentata anche da giornalisti, discografici, produttori, critici musicali ed esperti del settore, nei tre giorni di semifinale, tu i concorrenti che vi avranno accesso potranno partecipare ad incontri e Master Class con giurati e personaggi del panorama musicale italiano. I concorrenti di Casa Sanremo Tour arrivati alle semifinali Nazionali, in possesso di videoclip di un proprio brano, inoltre, potranno iscriverlo gratuitamente anche a premio Soundies Awards, il premio dedicato ai videoclip musicali, giunto alla sua terza edizione, che nella settimana del Festival di Sanremo ha visto trionfare, tra gli altri, Ermal Meta, Fabrizio Moro, Rocco Hunt, Maldestro.

Get Notifications

Calabria a Casa Sanremo. Intervista al presidente del Consiglio Comunale di Crosia Russo

Pubblicato da Martina Forciniti in Attualità, Breaking News, In Evidenza, Mirto Crosia 01/02/2019 11:30



CASA SANREMO

Riceviamo e pubblichiamo un'intervista al presidente del Consiglio Comunale di Crosia Francesco Russo sulla presenza della Calabria a Casa Sanremo.

Da quanti anni partecipa al progetto 'La Calabria a Casa Sanremo'?

"E' il quarto anno che partecipiamo a Casa Sanremo. Senza dubbio – sostiene il presidente Russo – si tratta di una vetrina molto importante perché consente alle aziende del territorio e al Comune di Crosia, che ha fatto della promozione permanente una propria leva, di farsi conoscere dai tantissimi visitatori che ogni anno gravitano nell'Hospitality del Festival, stringere rapporti e fare rete".

Come sono state le esperienze passate?

"Le esperienze passate sono certamente positive perché, come dicevo, ci hanno consentito di promuovere le nostre eccellenze, i nostri eventi identitari e quanto di unico, importante ed ancora poco conosciuto c'è nella nostra terra. Penso all'evento 'A Remurata', riconosciuto quale evento storicizzato della Regione Calabria. Ogni 18 agosto richiama oltre 10 mila persone e dalla piccola Crosia ha aperto una finestra nella cornice di Sanremo".

CALABRIA A CASA SANREMO, OPPORTUNITA' PER I NOSTRI TALENTI DI FARSI CONOSCERE

Cosa avete promosso in questi anni?

"In questi anni, inoltre, abbiamo promosso i talenti locali; giovani artisti che hanno avuto modo di conoscere questa grande kermesse. Una felice congiuntura che la scorsa estate è culminata con la tappa del truck di Casa Sanremo che ha consentito, appunto, ai nostri talenti di esibirsi e farsi conoscere. E a proposito, Casa Sanremo è stata e continua ad essere un'opportunità per stringere rapporti con personalità dello spettacolo, artisti e critici musicali con i quali stiamo pianificando delle collaborazioni".

Ci può descrivere un po' meglio il suo borgo?

"Anche Crosia, come del resto tutto il Sud, incarna i valori dell'ospitalità che sono alla base della conoscenza di quello che definiamo il paniere di offerte del nostro territorio, che abbraccia la storica Valle del Trionto e si affaccia su uno degli angoli più belli e suggestivi del Mar Ionio. Abbiamo prodotti enogastronomici unici nel suo genere. Spiagge molto belle e vergini che, ogni anno, ricevono il riconoscimento bandiera verde dai pediatri, sinonimo di spiagge e acque pulite. Abbiamo centri storici ancora incontaminati dalla modernità, dove i sapori e gli odori della tradizione pervadono le viuzze ed impregnano i muri delle case. Abbiamo eventi di qualità che valorizzano la cultura popolare. Siamo una realtà in riva al mare, eppure rappresentiamo un viatico tra il mare e le montagne della Sila. Il gran bosco d'Italia dista da noi una manciata di chilometri.

FUGA DEI GIOVANI, INCENTIVARE LE IMPRESE

Abbiamo un glorioso passato e cose uniche da proporre ai turisti: partendo dalle meraviglie della Vallata Traentina, luogo epico in cui si svolse la leggendaria battaglia tra le colonie greche di Sibari e Crotone; finendo alla vicina Corigliano-Rossano con il suo Codex Purpureus (unico monumento calabrese riconosciuto Patrimonio dell'Umanità dell'Unesco); il suo castello Ducale che racconta ancora le storie dell'età rinascimentale e, poco più in là, le rovine dell'antica Sybaris. Crosia, insomma, è il luogo di partenza ideale per andare alla scoperta della Calabria est – ossia della Calabria greca".

Da giovane amministratore cosa pensa della fuga dei giovani dal sud?

Una fuga dei giovani dal Sud, sempre più consistente, è chiaro che il problema deve indurci a [illegible] ma dobbiamo – lo ribadisco – essere a noi a valorizzare quanto di buono c'è. Solo così i nostri giovani si

CERCA

Ricerca personalizz

Cerca

TERRITORIO

Rossano
Corigliano
Trebisacce
Cassano
Cariati
Mirto Crosia

COMUNICATI

Arcidiocesi di Rossano-Cariati, 41a Giornata per la Vita
02/02/2019 19:18

Comunali, è fallito l'ultimo tentativo di riunire i "ragazzi del '93"
02/02/2019 19:09

Cicogna bianca uccisa nel suo nido
02/02/2019 18:15

Flavio Stasi sindaco, parte la campagna di incontri quartiere per quartiere
02/02/2019 18:05

Villapiana, piscina comunale: riparte il progetto nuoto a favore dell'Ist. Comprensivo Pascoli
02/02/2019 18:02

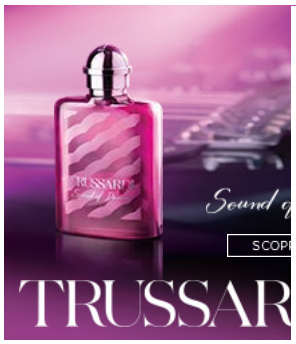

SONDAGGIO

In base a che criterio sceglieresti il nuovo sindaco? (max due opzioni)

- Sulla capacità di saper racimolare voti e consensi
- Sulla capacità di creare una grande coalizione
- Sulla sua comprovata esperienza, competenza e preparazione
- Sulla capacità di saper individuare problemi ed emergenze

170 votes

Vota Risultati

amazon
Sconti
Fino al -60%
Scopri

L'Eco dello Jonio
12.562 "Mi piace"

Mi piace questa Pagina Contattaci

Piace a 2 amici

PARTNER

sentono motivati a restare e attratti da prospettive di sviluppo in grado di creare lavoro. L'augurio è che questo governo punti al sud. Noi, come comune, stiamo puntando alla valorizzazione del territorio in contesti come quello di Casa Sanremo. E siamo convinti che il processo di cambiamento avviato porterà presto buoni risultati".

amazon.it



Schede Lexar 128GB...

EUR 84,99

Acquista ora

Commenta

commenti

0 Comments

Sort by Newest

Add a comment...

Facebook Comments Plugin

Tweet Like 0 G+

TAG: CALABRIA | CASA SANREMO | CROSIA | FRANCESCO RUSSO



Migliora l'udito in 3 minuti

Ann. Nutresin



Malasanità Rossano: condannato...

ecodellojonio.it



Rossano, ci ha lasciati mastro Aldo Cirò. Il...

ecodellojonio.it



Ope Stig sca

ecodel



Gratta e vinci, vincita da record a...

ecodellojonio.it



Longobucco: arrestato cinquantaquatt

ecodellojonio.it



***ULTIM'ORA*' Caloveto: uomo ferito...

ecodellojonio.it



Cro 25 a app

ecodel

« Articolo Precedente
Sociale, destinati 210mila euro ad alunni disabili

Articolo Successivo
Pari opportunità, si è costituita l'Associazione femminile "Coordinamento Donne Cariati" »

ARTICOLI SIMILI



Casa Sanremo, riconoscimenti per Giuseppe Greco

02/02/2019 12:06



L'Istituto Comprensivo di Crosia Mirto ospita 10 scuole in un evento formativo sul fumetto

02/02/2019 11:32



Crosia, al via il programma di assistenza domiciliare

01/02/2019 18:47

-32%

SHO

Jonio Cosentino

Vivi la magia dello Jonio Cosentino...

www.joniocosentino.it

CULTURA & SPETTACOLI



LINK

Mappa del Sito

Privacy

Scrivi a L'Eco dello Jonio

INFO

Punti Cortesia

Cronostoria

SEGUICI SU FACEBOOK



@ECODELLOJONIO

#Sanità, inizia l'era Cotticelli-Schael - #Calabria #Sanità #SaverioCotticelli #ThomasSchael -... https://t.co/y1NLVwgdQQ 08/01/2019

#Apptraverso, via al progetto contro la povertà educativa - #Calabria #PovertàEducativa - https://t.co/0MJK5tRQ8e -... https://t.co/T4Wb81bU0v 08/01/2019

Corigliano Rossano, si chiude con successo la programmazione natalizia - #natalelnsieme2018 #CoriglianoRossano... https://t.co/DWy1C3Pui 08/01/2019

Festival di Sanremo: conto alla rovescia per Ariston e Palafiori

Lo storico teatro diventa un cantiere per ospitare l'allestimento della scenografia. Casa Sanremo ricorderà Pepi Morgia

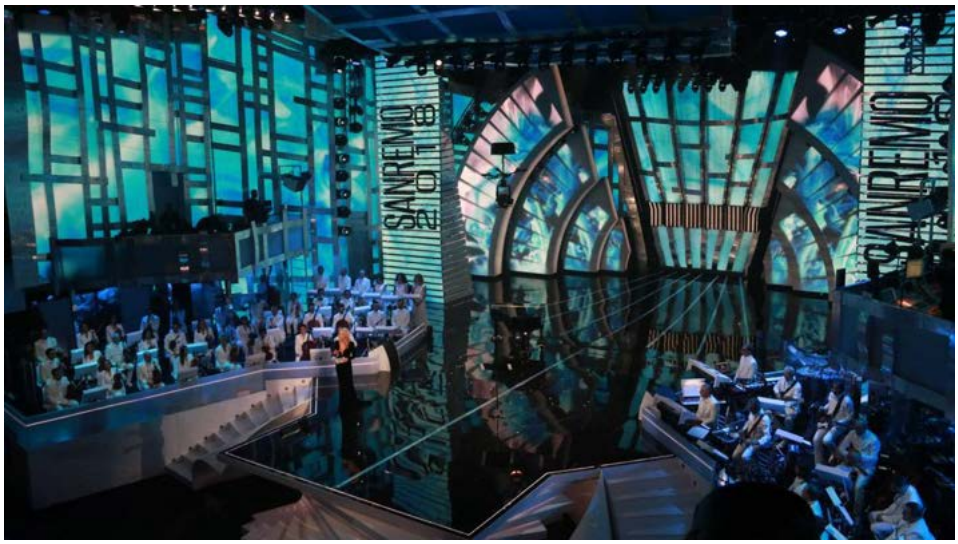

Il palco della scorsa edizione del Festival di Sanremo (Foto Manrico Gatti)

DANIELA BORGHI
SANREMO

Pubblicato il 29/12/2018
Ultima modifica il 28/12/2018 alle ore 20:29

Dopo l'ufficializzazione dei 24 big che si daranno gara nella seconda edizione guidata dal direttore artistico Claudio Baglioni, scatta il conto alla rovescia per il 69° Festival di Sanremo, dal 5 al 9 febbraio.

Nell'attesa dell'arrivo dei primi cantanti, per l'inizio delle prove, il teatro Ariston ha chiuso i battenti alla programmazione e si prepara ad accogliere l'allestimento della scenografia. L'ultimo spettacolo in cartellone nel 2018 è stato uno spettacolo da «tutto esaurito: quello di Antonio Albanese, lo scorso venerdì.

D'ora in poi gli eventi e i film sono in calendario al teatro Centrale, al cinema Ritz e nelle sale dell'Ariston Roof. Spazio ora al duro lavoro di preparazione del Festival, opera degli uomini dell'Ariston e di quelli della Rai, che iniziano ad arrivare in città. Si apre il cantiere per la scenografia, ancora top secret. La regia è affidata anche quest'anno a Duccio Forzano. Intanto si attende il via alle

IMPERIA E SANREMO

Fine e inizio d'anno con il catering al Casinò
ANDREA FASSIONE

Combattimenti tra cani. In Riviera gli accusati di maltrattamenti sono tre
PAOLO ISAIA

Oggi la protesta dei Tir in Val Roja contro il limite delle 19 tonnellate
MATTEO BORGETTO

VIDEO CONSIGLIATI

Un uomo trova una scatola arrugginita in giardino e scopre un tesoro inestimabile
DailyChasers

Il drammatico attacco del leopardo contro il gigantesco pitone di Seba

Svelato il Marchingegno che usano i VIP per bruciare il grasso addominale
Addominali Scolpiti

Il conto alla rovescia sbagliato del Capodanno di Rai Uno

Contenuti Sponsorizzati da Taboola



L'inaugurazione della scorsa edizione di Casa Sanremo, al Palafiori

Work in progress anche per gli eventi collegati alla kermesse canora: Casa Sanremo, l'hospitality del Festival della Canzone Italiana prodotta da Gruppo Eventi, fa sapere che domenica 3 febbraio, alle 18, al Palafiori, è fissato il taglio del nastro, con madrina la conduttrice Rai (I Fatti Vostri) Roberta Morise. Con lei Vincenzo Russolillo e Mauro Marino, ideatori del «contenitore» di eventi che accoglierà i protagonisti del Festival e proporrà diverse iniziative dedicate alla musica, alla gastronomia e alla legalità. Tra le novità della 12a edizione c'è la collaborazione con Radioimmaginaria: vedrà in Sala Pino Daniele una giuria di 100 Millenials, collegati in diretta con 20 redazioni regionali: al termine decreteranno il loro vincitore. Gli spazi del Palafiori, oltre 7mila metri quadri, si arricchiranno di un'area dedicata allo show business: il «Corporate Hub», ex sala museale, che quest'anno sarà intitolata all'indimenticato Pepi Morgia.

Si scaldano i motori anche in tv: i partecipanti alle finali di Sanremo Giovani sono al centro dell'ultima puntata dell'anno di Gulp Music, oggi, alle 17,55, su Rai Gulp. Shade presenta un reportage realizzato a Sanremo con interviste ai giovani che si sono contesi i due posti tra i Big, a partire dai vincitori: Einar e Mahmood.

BY NC ND ALCUNI DIRITTI RISERVATI

CONDIVIDI

SCOPRI TOP NEWS

Sponsorizzato

5-49 Veicoli? Questo dispositivo sta rivoluzionando il mondo delle auto

Expert Market | Sponsorizzato

MOST POPULAR STORIES

a bimba a ragazza "più bella del mondo": Thylane è il volto social 2018

Stampa

Pubblicità 4w



Snella in 3 settimane
Ha scoperto come smaltire il grasso senza diete.
Scopri >>



Lifting gratuito?
Una donna 53enne dimostra 17 anni...Scopri il segreto!
Leggi di più!



Vuoi migliorare l'udito?
Un metodo semplice che rigenera le cellule acustiche.
Scopri come!

Festival, Spazio Liguria a Casa Sanremo

2019-02 Redazione Corsara





Sanremo. Taglio del nastro nel pomeriggio per il Roof e lo Spazio Liguria a Casa Sanremo, all'interno del Palafiori. All'inaugurazione erano presenti il presidente di Regione Liguria Giovanni Toti, il Commissario straordinario dell'Agenzia in Liguria Pierpaolo Giampellegrini, l'assessore al Turismo



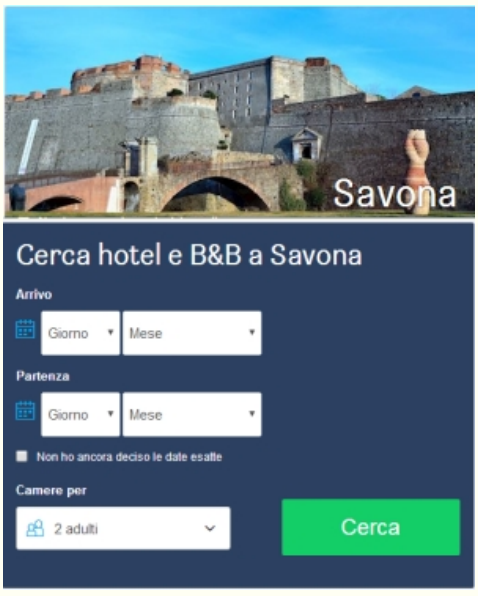

AGENDA



Giovanni Berrino e l'assessore alla Cultura Ilaria Cavo. Durante l'evento è stato presentato il riconoscimento che il presidente Toti consegnerà nella serata di venerdì 8 febbraio per premiare la migliore performance in duetto del 69° Festival della canzone italiana: si tratta di una scultura che rappresenta la Lanterna, simbolo di Genova, realizzata in filigrana di Campo Ligure dagli artigiani del Marchio Artigiani in Liguria.

"Lo Spazio Liguria a Casa Sanremo è pensato per offrire alle migliaia di persone che durante la settimana del Festival attraverseranno il Palafiori una immersive experience nel "mare verde" e nel "mare blu" della Liguria – spiega il Presidente di Regione Liguria Giovanni Toti -: un modo per valorizzare e promuovere la nostra regione facendo vedere la ricchezza e la varietà degli ambienti e dei paesaggi che si possono trovare. Non solo mare, non solo estate: la Liguria è bellissima in ogni suo angolo, dalle valli dell'entroterra alle vette delle Alpi e dell'Appennino innevate in inverno fino alle sue celeberrime spiagge".

"Anche quest'anno – aggiunge Toti – confermiamo la presenza di Regione Liguria al Festival: si tratta di una vetrina eccezionale, unica in Italia e al mondo, seguita da milioni di persone. Impensabile non esserci e non far vedere a tutti, anche grazie allo spot che andrà in onda nelle serate del Festival, quanto la Liguria sia bella, accogliente e facilmente raggiungibile".

La presenza di Regione Liguria a Casa Sanremo è in collaborazione con l'Agenzia In Liguria, che opera sul territorio nazionale e sui mercati esteri per la promozione del territorio e la sua valorizzazione turistica: "Oggi l'Agenzia è sempre di più il motore dell'industria turistica ligure e in questo 2019 molto impegnativo stiamo lavorando per promuovere il format Liguria all'estero e in Italia – precisa il Commissario straordinario dell'Agenzia in Liguria Pierpaolo Giampellegrini – Ma al di là dell'attività e delle scadenze che ci vedranno protagonisti in Europa, quello che mi preme è sottolineare è il valore che Agenzia ha oggi nel panorama regionale. Nel mio modo di vedere l'Agenzia deve essere un marchio per il turismo ligure, condiviso, qualitativamente alto, esportabile ovunque".

Lo Spazio Liguria, oltre alla immersive experience, è abbellito da composizioni di strelitzie, ranuncoli, ginestra, mimosa ed eucalipto, fiori delle storiche coltivazioni della Riviera di Ponente apprezzati in tutto il mondo, donati da Ancef (Associazione Nazionale Commercianti Esportatori Fiori) in collaborazione con Camera di Commercio Riviere di Liguria.

Durante l'evento erano presenti gli Ex-Otago, il gruppo musicale genovese che rappresenterà la Liguria al Festival di Sanremo 2019: la band ha offerto una testimonianza del loro forte legame con la loro città di origine, ha suonato dal vivo un pezzo e presentato al pubblico il trailer del loro docu-film dal titolo "Ex-Otago Siamo come Genova".



SHORT STORIES – LETTURE CORSARE





PER LEGGERE, PER PENSARE



Festival, agli Ex-Otago il Casa Sanremo Soundies Award 2019 per il miglior videoclip (foto)

2019-02 Redazione Corsara





Sanremo. Il Presidente di Regione Liguria Giovanni Toti ha consegnato il Casa Sanremo Soundies Award 2019 per il miglior videoclip agli Ex-Otago,





AGENDA

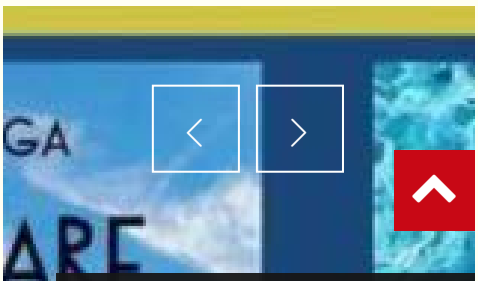

unico gruppo ligure in corsa al Festival, che questa sera di esibirà in duetto al fianco di Jack Savoretti.

Il cantautore anglo –genovese ospite del Roof Liguria a Casa Sanremo dopo la serata dell'Ariston.

Tanti gli artisti che, come stamattina i conduttori del Festival Claudio Baglioni, Claudio Bisio e Virginia Raffaele, si sono stretti a Genova e hanno ricevuto la maglietta di Genova nel cuore per testimoniare la loro vicinanza alla città: tra questi, gli stessi Ex-Otago ed Eros Ramazzotti.










DALLA PRIMA PAGINA



LIBRI & AUTORI

Claudio Bertieri racconta la storia del fumetto



CINEMA

Savona, Festival nazionale "Corti d'amore"



LOANESE-FINALESE

Condizioni meteo favorevoli per il Campionato Invernale di Marina di Loano



PER LEGGERE, PER PENSARE



IL PROGETTO MUSICALE IDEATO E DIRETTO DAL MAESTRO CARLO MORELLI,"THAT'S NAPOLI LIVE SHOW", ALLA SERATA INAUGURALE DI CASA SANREMO

Francoise Rolles 18 ore ago Eventi, Music, Musica Internazionale 10 Views

0
CONDIVISIONI
Condividi
Tweet

Casa Sanremo aprirà le sue porte, i suoi spazi e le sue sale,domenica 3 febbraio, alle 18, al Palafiori di Sanremo. Taglio del nastro del patron **Vincenzo Russolillo**, che sul palco della Lounge ha invitato That's Napoli Live Show, il coro di Napoli, progetto musicale ideato e diretto dal maestro **Carlo Morelli**. Ventidue voci e una band composta da quattro musicisti, tutti under 35, tutti diretti dal maestro Carlo Morelli, che con **That's Napoli Live Show** ha dato una lettura molto originale e ben riuscita alla musica live, intrecciando il grande patrimonio della canzone napoletana di ieri e di oggi con grandi successi pop dance internazionali.

Capita, così, che **John Lennon** con "Imagine" incroci **Pino Daniele** e la sua "Napule è" in uno straordinario mash up, che diventa solo una delle tante chicche messe in un repertorio di 16brani, eseguiti da voci divise su quattro corde: soprano, mezzosoprano, tenore, basso. Un'ora e mezza di show. Una carica di energia che vince nelle sperimentazioni, in cui, si ritrovano insieme, magistralmente intrecciate, "Tammurriata nera" e "Eye of the tiger" dei Survivor, "'O surdato 'nnammurato" e "Roxanne" dei Police, "Comme facette mammeta" e "Hit the road jack!" di Ray Charles, "'O Sarracino" e "I will survive"di Gloria Gaynor, "Reginella", "I want to break free" dei Queen e "Dancing Queen" degli Abba, "Luna Rossa" e "Mas Que Nada" di Sergio Mendes. Insieme alle voci, piano, chitarra, basso e batteria. E l'alchimia di successo si completa con il maestro Carlo Morelli, che diventa parte integrante dello spettacolo, nel suo modo davvero unico e

esemplare di dirigere.“Dirigere il coro è emozionante, esaltante e affascinante – racconta il maestro Morelli –. Sono rapito dalle note. Ecco perché la mia direzione è sempre in levare.

Tra me e il coro si crea un feeling tale da renderlo il mio prolungamento musicale. È come quando si suona uno strumento: dallo strumento esce la musica di chi lo suona; dalla loro voce esce la mia voce. Il coro diventa me stesso moltiplicato. A ogni movimento che scandisco c’è una reazione puntuale e precisa. Il risultato è un’esplosione di energia, che arriva diretta al pubblico, coinvolgendolo e rendendolo protagonista di una performance davvero unica”. That’s Napoli Live Show ha la sua dimora fissa, la Chiesa di San Potito, che spunta nel dedalo dei quartieri antichi, in via Salvatore Tommasi 1 (nei pressi del Museo Archeologico). E da maggio ne avrà anche un’altra: il Teatro Tasso di Sorrento. Nella Chiesa di San Potito, avviene uno straordinario incrocio di musica e recupero dell’arte. L’arcivescovo di Napoli, il Cardinale Crescenzio Sepe, ha concesso l’edificio in uso a Carlo Morelli e alla sua associazione “Ad Alta voce”, nella speranza di farla tornare ai fasti di un tempo. “*San Potito era chiusa e abbandonata dal terremoto del 1980, era devastata e con l’associazione abbiamo compiuto un enorme lavoro di pulizia e ripristino* – racconta Carlo Morelli –. *Oggi è la dimora fissa di That’s Napoli Live Show, progetto che nasce con un’idea è molto ambiziosa: essere un punto di riferimento dei turisti a Napoli, così come accade a Broadway; essere uno spettacolo permanente 8 mesi all’anno*”. Ha la sua dimora fissa, dunque, That’s Napoli Live Show, ma ama anche viaggiare. Nel rispetto della vocazione, che ha nel suo nome “That’s Napoli” (“Questa è Napoli”), a porsi come ambasciatore di tutto quanto di bello, storico, artistico e importante la città all’ombra del Vesuvio ha da raccontare. Casa Sanremo, nel corso degli anni, si è affermata come uno dei più importanti punti di aggregazione per artisti e addetti ai lavori, attraverso incontri mirati con il pubblico, esclusive rassegne e ospitando trasmissioni televisive, nel rispetto dell’idea condivisa nel 2008 da Vincenzo Russolillo e **Mauro Marino**. Opportunità di promozione e visibilità sono garantite dalla presenza dei numerosi ospiti del jetset discografico, dai cantanti, i produttori, i giornalisti e le televisioni che costantemente e quotidianamente saranno testimoni del più importante evento musicale italiano: il Festival di Sanremo.

“That’s Napoli Live Show” arriva a Casa Sanremo, il 3 febbraio

News dalla rete

Richiedi Maggiori Informazioni!

Pulsanti abilitati solo per info: Finanziamenti e Agevolazioni

Richiedi Info con WhatsApp

Confronta preventivi gratis!

“That’s Napoli Live Show”, il progetto musicale ideato e diretto dal Maestro Carlo Morelli, sarà ospite alla serata inaugurale di Casa Sanremo



Casa Sanremo aprirà le sue porte, i suoi spazi e le sue sale,domenica 3 febbraio, alle 18, al Palafiori di Sanremo. Taglio del nastro del patron Vincenzo Russolillo, che sul palco della Lounge ha invitato That’s Napoli Live Show, il coro di Napoli, progetto musicale ideato e diretto dal maestro Carlo Morelli.

Ventidue voci e una band composta da quattro musicisti, tutti under 35, tutti diretti dal maestro Carlo Morelli, che con That’s Napoli Live Show ha dato una lettura molto originale e ben riuscita alla musica live, intrecciando il grande patrimonio della canzone napoletana di ieri e di oggi con grandi successi pop dance internazionali.

Capita, così, che John Lennon con “Imagine” incroci Pino Daniele e la sua “Napule è” in uno straordinario mash up, che diventa solo una delle tante chicche messe in un repertorio di 16brani, eseguiti da voci divise su quattro corde: soprano, mezzosoprano, tenore, basso. Un’ora e mezza di show. Una carica di energia che vince nelle sperimentazioni, in cui, si ritrovano insieme, magistralmente intrecciate, “Tammurriata nera” e “Eye of the tiger” dei Survivor, “’O surdato ‘nnammurato” e “Roxanne” dei Police, “Comme facette mammeta” e “Hit the road jack!” di Ray Charles, “’O Sarracino” e “I will survive”di Gloria Gaynor, “Reginella”, “I want to break free” dei Queen e “Dancing Queen” degli Abba, “Luna Rossa” e “Mas Que Nada” di Sergio Mendes. Insieme alle voci, piano, chitarra, basso e batteria. E l’alchimia di successo si completa con il maestro Carlo Morelli, che diventa parte integrante dello spettacolo, nel suo modo davvero unico e esemplare di dirigere.“Dirigere il coro è emozionante, esaltante e affascinante – racconta il maestro Morelli –. Sono rapito

dalle note. Ecco perché la mia direzione è sempre in levare. Tra me e il coro si crea un feeling tale da renderlo il mio prolungamento musicale. È come quando si suona uno strumento: dallo strumento esce la musica di chi lo suona; dalla loro voce esce la mia voce. Il coro diventa me stesso moltiplicato. A ogni movimento che scandisco c'è una reazione puntuale e precisa. Il risultato è un'esplosione di energia, che arriva diretta al pubblico, coinvolgendolo e rendendolo protagonista di una performance davvero unica".

That's Napoli Live Show ha la sua dimora fissa, la Chiesa di San Potito, che spunta nel dedalo dei quartieri antichi, in via Salvatore Tommasi 1 (nei pressi del Museo Archeologico). E da maggio ne avrà anche un'altra: il Teatro Tasso di Sorrento.

Nella Chiesa di San Potito, avviene uno straordinario incrocio di musica e recupero dell'arte. L'arcivescovo di Napoli, il Cardinale Crescenzio Sepe, ha concesso l'edificio in uso a Carlo Morelli e alla sua associazione "Ad Alta voce", nella speranza di farla tornare ai fasti di un tempo. "San Potito era chiusa e abbandonata dal terremoto del 1980, era devastata e con l'associazione abbiamo compiuto un enorme lavoro di pulizia e ripristino – racconta Carlo Morelli –. Oggi è la dimora fissa di That's Napoli Live Show, progetto che nasce con un'idea è molto ambiziosa: essere un punto di riferimento dei turisti a Napoli, così come accade a Broadway; essere uno spettacolo permanente 8 mesi all'anno".

Ha la sua dimora fissa, dunque, That's Napoli Live Show, ma ama anche viaggiare. Nel rispetto della vocazione, che ha nel suo nome "That's Napoli" ("Questa è Napoli"), a porsi come ambasciatore di tutto quanto di bello, storico, artistico e importante la città all'ombra del Vesuvio ha da raccontare.

Casa Sanremo, nel corso degli anni, si è affermata come uno dei più importanti punti di aggregazione per artisti e addetti ai lavori, attraverso incontri mirati con il pubblico, esclusive rassegne e ospitando trasmissioni televisive, nel rispetto dell'idea condivisa nel 2008 da Vincenzo Russolillo e Mauro Marino. Opportunità di promozione e visibilità sono garantite dalla presenza dei numerosi ospiti del jetset discografico, dai cantanti, i produttori, i giornalisti e le televisioni che costantemente e quotidianamente saranno testimoni del più importante evento musicale italiano: il Festival di Sanremo

L'articolo "That's Napoli Live Show" arriva a Casa Sanremo, il 3 febbraio sembra essere il primo su Il Profumo della Dolce Vita.

L'articolo "That's Napoli Live Show" arriva a Casa Sanremo, il 3 febbraio proviene da #Italiasoloagevolazioni #adessonews Agevolazioni e finanziamenti.

Richiedi Maggiori Informazioni!

Pulsanti abilitati solo per info: Finanziamenti e Agevolazioni

02.02 16:54 – FOTO SHOW – WE CAN DANCE A SANREMO 2019, ECCO TUTTI I DETTAGLI!



02.02 16:54 – FOTO SHOW – WE CAN DANCE A SANREMO 2019, ECCO TUTTI I DETTAGLI!

2 febbraio 2019 in Gossip by ItaliaNews 0 Comments

SHARE

La troupe di WE CAN DANCE (con la presenza del suo ideatore e conduttore Dino Piacenti) è pronta per la sua grande avventura sanremese dove con le immagini, interviste ai protagonisti e speciali inerenti alla kermesse, documenterà l'evento musicale televisivo più importante d'Italia.

WE CAN DANCE anche quest'anno sarà il format televisivo ufficiale di CASA SANREMO, un progetto che nasce nel 2008 con l'obiettivo di creare un luogo di aggregazione per tutti i giornalisti, artisti, gli addetti ai lavori che confluiscono ogni giorno nella cittadina ligure per il festival della canzone italiana.

La casa è il luogo dove, il mondo dello spettacolo, della musica e del cinema si incontra, è un

TOP

luogo dove nascono iniziative artistiche e musicali.
Una vetrina importante e una grande opportunità di promozione sono garantite dalla presenza di numerosi ospiti del jet-set discografico, dai cantanti, i produttori, i giornalisti.
Prenderà il via la dodicesima edizione di CASA SANREMO VITALITY'S nella settimana del Festival di Sanremo, il PALAFIORI si trasformerà nel centro nevralgico della Città dei Fiori, accogliendo i protagonisti della kermesse del Festival di Sanremo giunto alla sua sessantanovesima edizione.
A tagliare il nastro, accanto al Patron Vincenzo Russolillo (Presidente Gruppo Eventi), ci sarà una madrina d'eccezione Roberta Morise, volto della trasmissione di Rai2 i Fatti Vostri.
WE CAN DANCE – sono quasi 30 anni da quando è nato come programma musicale televisivo – e' diventato l'appuntamento più seguito in Campania, una realtà consolidata e attiva sul territorio attraverso una rete di servizi che puntano sull'audiovisivo per accendere i riflettori sulle eccellenze della nostra regione.
Grazie alla TV digitale e allo streaming sul web WE CAN DANCE ha potuto allargare il proprio bacino di utenza superando i limiti regionali.
Oltre 30 emittenti televisive trasmettono il programma toccando le altre regioni del Paese come il LAZIO, la PUGLIA–le MARCHE—il MOLISE—l'ABRUZZO—la CALABRIA—la BASILICATA—la SICILIA—il FRIULI VENEZIA GIULIA.
Sono tantissime le aziende che hanno deciso di affidarsi a WE CAN DANCE per investire su nuove strategie di comunicazione, attraverso la realizzazione di reportage e servizi inerenti la propria attività.
Tantissimi gli eventi realizzati di risonanza nazionale, eccone alcuni:
WE CAN DANCE come media Partner
—CROCIERA AZZURRA MSC CROCIERE SSC NAPOLI
—VARO MSC PREZIOSA
—VARO MSC FANTASIA
—VARO MSC SEAVIEW
—GALA' del CINEMA e FICTION IN CAMPANIA
—PREMIO "DAVID DI DONATELLO"
—CASA SANREMO dal 2010
—FIERA DELLA CASA
—VEBO FIERA
—JAMBO SUMMER FEST 2018
—EVENTO PANDORA
—EVENTO MAURIZIO MARINELLA
—ARCOBALENO NAPOLETANO
—UN MONDO DI SOLIDARIETÀ'
—IMPERO COUTURE EVENTI
—PINO E'
—MADE IN SUD

Media Partner dei concerti di JOVANOTTI—-LIGABUE—ELISA—IL VOLO—EMMA—EROS RAMAZZOTTI—LAURA PAUSINI—PINO DANIELE–FIORELLA MANNOIA—ENZO AVITABILE—FRANCESCO RENGA—J.AX—NEK—GIORGIA—ALESSANDRA AMOROSO–GIGI D'ALESSIO—GIGI FINIZIO–SAL DA VINCI—e tanti altri.
Oltre a seguire i momenti più interessanti ed emozionanti del Festival di Sanremo, WE CAN DANCE anche quest'anno sarà il format TV ufficiale della discoteca "VICTORY MORGANA BAY" di Sanremo, punto di riferimento della movida sanremese e non solo, un locale elegante

TOP

Sanremo, punto di riferimento della movida sanremese e non solo, un locale elegante per [illegible], durante la settimana festivaliera una serie di appuntamenti serali e notturni da non perdere assolutamente, come sempre la discoteca sarà la protagonista della parte “Night life”.

Martedi 5 Febbraio “OPENING PARTY”(Gala’ Dinner e Party Night).

Mercoledì 6 Febbraio “Gran Gala’ Premio Eccellenze d’Italia“

Giovedi 7 Febbraio ci sarà “Dinner Music show“–

Venerdi 8 Febbraio d.j, Gregor Salto Party greygoose,

Sabato 8 Febbraio “Closing Party Festival 2019.

“Siamo veramente emozionati ed onorati di essere stati scelti ancora una volta dalla Discoteca “VICTORY MORGANA BAY” come TV ufficiale. Allora amici e fans di WE CAN DANCE, vivrete con noi da protagonisti i momenti più belli del Festival di Sanremo 2019 con gli artisti, le canzoni, gli ospiti, gli eventi collaterali e tutto quello che riguarda il Festival Perché Sanremo e’ Sanremo e WE CAN DANCE c’è anche quest’anno!!”, afferma Dino Piacenti.





Uniti dalla stessa passione...
...Online dal 24 dicembre 1998

www.napolimagazine.com
ideato da Antonio Petrazzuolo

Anno XVI n° 5

Domenica 3 Febbraio 2019, Ore 15:11:37



ULTIMISSIME SPORT NEWS
LEGGI TUTTE LE NEWS »

ULTIMISSIME CALCIO NAPOLI

VIDEO CONFERENZE SSC NAPOLI

IN VETRINA

248 FOTO NM - NAPOLI-SAMPDORIA, IL RACCONTO DA BORDOCAMPO IN HD, DAL PRE AL POST GARA



TUTTI I SERVIZI FOTO di NM

187 FOTO NM - NAPOLI-SAMPDORIA, I VOLTI DI TUTTI I PROTAGONISTI DOPO IL 3-0



CULTURA & GOSSIP

FOTO SHOW - WE CAN DANCE a Sanremo 2019, ecco tutti i dettagli!

02.02.2019 16:54 di Napoli Magazine

Condividi 0 Salva Condividi Tweet



La troupe di WE CAN DANCE (con la presenza del suo ideatore e conduttore Dino Piacenti) è pronta per la sua grande avventura sanremese dove con le immagini, interviste ai protagonisti e speciali inerenti alla kermesse, documenterà l'evento musicale televisivo più importante d'Italia.

WE CAN DANCE anche quest'anno sarà il format televisivo ufficiale di CASA SANREMO, un progetto che nasce nel 2008 con

L'EDITORIALE
di Antonio Petrazzuolo



VIDEO NM - NAPOLI, L'USCITA DI MAREK HAMSIK DAGLI SPOGLIATOI: "SERA DEL SALUTO? CHE SALUTO?"



NAPOLI - Nel video di NapoliMagazine.Com ecco l'uscita di Marek Hamsik dagli spogliatoi dopo Napoli-Sampdoria 3-0. Marek, è l... **Continua a leggere >>**



San Valentino ActionAid
Fai un gesto d'amore: a S.Valentino regala un'adozione a distanza ActionAid!
ActionAid Scop

IL PUNTO
di Vincenzo Petrazzuolo



L'ANALISI - ANCELOTTI: "HAMSIK VERSO LA CINA? C'È UNA TRATTATIVA IN CORSO, SE IL GIOCATORE HA DESIDERIO DI AVERE QUESTA ESPERIENZA, C'È L'INTENZIONE DI ACCONTENTARLO, ZIELINSKI? PRIMO TEMPO DA FUORICLASSE, KOULIBALY NON HA BISOGNO DI TIRARE IL RIGORE, UNO STADIO PIENO CI FA GIOCARE

Il rispetto della tua privacy è la nostra priorità

Questo portale o gli strumenti terzi da questo utilizzati si avvalgono di cookie necessari al funzionamento ed utili alle finalità illustrate nella Cookie Policy. Se vuoi saperne di più o negare il consenso a tutti o ad alcuni cookie, Clicca QUI. Chiudendo questo banner, cliccando o proseguendo la navigazione in altra maniera, acconsenti all'uso dei cookie.

ACCETTO

euronics
GRUPPO
Tufano Cafarelli

TUFANO GOMME
ARZANO

PREZIOSO CASA
Il centro arredamenti numero 1 in Europa

Fontel
Luce e Gas

JOHNNY TAKEUE

OTTIMO

DON PEPPE

'a figlia d'o Marenaro

CARROZZERIA PRIMAVERA
FRATTAMAGGIORE (NA)
Tel. 081/8343348



Una vetrina importante e una grande opportunità di promozione sono garantite dalla presenza di numerosi ospiti del jet-set discografico, dai cantanti, i produttori, i giornalisti.

Prenderà il via la dodicesima edizione di CASA SANREMO VITALITY'S nella settimana del Festival di Sanremo, il PALAFIORI si trasformerà nel centro nevralgico della Città dei Fiori, accogliendo i protagonisti della kermesse del Festival di Sanremo giunto alla sua sessantanovesima edizione.

A tagliare il nastro, accanto al Patron Vincenzo Russolillo (Presidente Gruppo Eventi), ci sarà una madrina d'eccezione Roberta Morise, volto della trasmissione di Rai2 i Fatti Vostri.

WE CAN DANCE - sono quasi 30 anni da quando è nato come programma musicale televisivo - e' diventato l'appuntamento più seguito in Campania, una realtà consolidata e attiva sul territorio attraverso una rete di servizi che puntano sull'audiovisivo per accendere i riflettori sulle eccellenze della nostra regione.

Grazie alla TV digitale e allo streaming sul web WE CAN DANCE ha potuto allargare il proprio bacino di utenza superando i limiti regionali.

Oltre 30 emittenti televisive trasmettono il programma toccando le altre regioni del Paese come il LAZIO, la PUGLIA--le MARCHE---il MOLISE---l'ABRUZZO---la CALABRIA---la BASILICATA---la SICILIA---il FRIULI VENEZIA GIULIA.

Sono tantissime le aziende che hanno deciso di affidarsi a WE CAN DANCE per investire su nuove strategie di comunicazione, attraverso la realizzazione di reportage e servizi inerenti la propria attività.

Tantissimi gli eventi realizzati di risonanza nazionale, eccone alcuni:

WE CAN DANCE come media Partner
---CROCIERA AZZURRA MSC CROCIERE & SSC NAPOLI
---VARO MSC PREZIOSA
---VARO MSC FANTASIA
---VARO MSC SEAVIEW
---GALA' del CINEMA e FICTION IN CAMPANIA
---PREMIO "DAVID DI DONATELLO"
---CASA SANREMO dal 2010
---FIERA DELLA CASA
---VEBO FIERA
---JAMBO SUMMER FEST 2018
---EVENTO PANDORA
---EVENTO MAURIZIO MARINELLA
---ARCOBALENO NAPOLETANO
---UN MONDO DI SOLIDARIETÀ'
---IMPERO COUTURE EVENTI
---PINO E'
---MADE IN SUD

Media Partner dei concerti di JOVANOTTI----LIGABUE---ELISA---IL VOLO---EMMA---EROS RAMAZZOTTI---LAURA PAUSINI---PINO DANIELE--FIORELLA MANNOIA---ENZO AVITABILE---FRANCESCO RENGA---J.AX---NEK---GIORGIA---ALESSANDRA AMOROSO--GIGI D'ALESSIO---GIGI FINIZIO--SAL DA VINCI---e tanti altri.



NAPOLI - Carlo Ancelotti, allenatore del Napoli, ha rilasciato alcune dichiarazioni a Sky Sport dopo la vittoria contro la Sa... **Continua a leggere >>**

SOCIAL NETWORK
News dal Web



L'APPUNTO - NUNZIA MARCIANO SU "NM": "NAPOLI, GIOIA A METÀ: ADDIO AMARO AL NOSTRO CAPITANO"



NAPOLI - Chi di tre a zero ferisce, di tre a zero perisce. Ed è così che finisce Napoli-Samp in un semivuoto Stadio San Paolo... **Continua a leggere >>**

LA BOMBA SEXY
di Napoli Magazine



BOMBA SEXY - BELEN RODRIGUEZ



NAPOLI - Mentre la puntata registrata di "C'è posta per te" andava in onda Belen Rodriguez stava tornando in Italia dopo una ... **Continua a leggere >>**

TUTTI IN RETE
con Rosa Petrazzuolo



IL CAPITANO - HAMSIK: "GRANDE GARA CONTRO UN AVVERSARIO DI QUALITÀ"



NAPOLI - Marek Hamsik, centrocampista e capitano del Napoli, ha commentato sul suo sito ufficiale la vittoria contro la Sampd... **Continua a leggere >>**

L'ANGOLO
di Diego Armando Maradona



DATI AZZURRI - IL NAPOLI IMBATTUTO IN CASA DA 17 GARE, VERDI SEMPRE A SEGNO SU RIGORE, MILIK E CALLEJON...



NAPOLI - Sul canale Twitter della SSC Napoli sono stati riportati alcuni dati relativi agli azzurri: "Il Napoli è imbattuto d... **Continua a leggere >>**

Il rispetto della tua privacy è la nostra priorità

Questo portale o gli strumenti terzi da questo utilizzati si avvalgono di cookie necessari al funzionamento ed utili alle finalità illustrate nella Cookie Policy. Se vuoi saperne di più o negare il consenso a tutti o ad alcuni cookie, Clicca QUI. Chiudendo questo banner, cliccando o proseguendo la navigazione in altra maniera, acconsenti all'uso dei cookie.

ACCETTO


MISTER Z
di Mario Zaccaria



GOLAZO
di Adolfo Mollichelli



M' 'O VVECO IO
di Gino Rivieccio



FOCUS AZZURRO
di Emanuele Cammaroto



G-FACTOR
di Gianfranco Lucariello



A MENTE FREDDA
di Michele Sibilla

MEGA FOTO D'AUTORE IN HD



IL SONDAGGIO

PRONOSTICO - Fiorentina-Napoli, come finirà?

- 1
- X
- 2

RISULTATI VOTA

Facebook Mi Piace
twitter Follow
You Tube Iscriviti
flickr Segui
Google Segui
Instagram Segui
tumblr. Segui
Pinterest Segui
App Store
Google play

da non perdere assolutamente, come sempre la discoteca sarà la protagonista della parte "Night life".

Martedi 5 Febbraio "OPENING PARTY"(Gala' Dinner e Party Night).

Mercoledì 6 Febbraio "Gran Gala' Premio Eccellenze d'Italia"

Giovedi 7 Febbraio ci sarà "Dinner Music & show"--

Venerdi 8 Febbraio d.j, Gregor Salto & Party greygoose,

Sabato 8 Febbraio "Closing Party Festival 2019.

"Siamo veramente emozionati ed onorati di essere stati scelti ancora una volta dalla Discoteca "VICTORY MORGANA BAY" come TV ufficiale. Allora amici e fans di WE CAN DANCE, vivrete con noi da protagonisti i momenti più belli del Festival di Sanremo 2019 con gli artisti, le canzoni, gli ospiti, gli eventi collaterali e tutto quello che riguarda il Festival Perché Sanremo e' Sanremo e WE CAN DANCE c'è anche quest'anno!!", afferma Dino Piacenti.



~~€ 166~~
€ 83

~~€ 53~~
€ 47

~~€ 83~~
€ 74

~~€ 72~~
€ 36

~~€ 98~~
€ 88

ULTIMI VIDEO

Scontri Inter-Napoli, centinaia di ultras per l'ultimo saluto a Belardinelli



Ultrà ucciso negli scontri Inter-Napoli, fumogeni al cimitero: "Dede s...

Vedi tutti

Il rispetto della tua privacy è la nostra priorità

Questo portale o gli strumenti terzi da questo utilizzati si avvalgono di cookie necessari al funzionamento ed utili alle finalità illustrate nella Cookie Policy. Se vuoi saperne di più o negare il consenso a tutti o ad alcuni cookie, Clicca QUI. Chiudendo questo banner, cliccando o proseguendo la navigazione in altra maniera, acconsenti all'uso dei cookie.

ACCETTO



NAPOLI


LA DENUNCIA
Cardarelli, gettate via nei giardinetti le vaschette con i pasti per i pazienti


IL CASO
Saviano: «Via la scorta a Ruotolo? La Rai trasmetta il suo reportage»


LA CONTRAFFAZIONE
Grandi griffe e kolossal di Hollywood, colpo al mercato d falso tra i vicoli di Napoli

Il Mattino > Napoli > Cultura

Da Napoli al Festival di Sanremo, Manzo candidato al premio Eccellenza italiana



del Festival. Il Premio Eccellenza Italiana apre le candidature della sesta edizione a Casa Sanremo, la prestigiosa area hospitality della canzone italiana. Tra i candidati il partenopeo Amedeo Manzo, presidente della Banca di Credito Cooperativo, un banchiere straordinario che ha deciso di restare sul territorio, a Napoli, e risanare le imprese pubbliche in crisi. L'evento di lunedì 4 febbraio è il primo appuntamento in Italia di animazione territoriale in vista della Ceremony Awards a Washington in ottobre nella settimana dedicata agli Italiani e a Cristoforo Colombo.

Un'idea annunciata a maggio scorso al Senato della Repubblica e che diventa realtà, grazie all'impegno comune dell'ideatore del Premio Eccellenza Italiana, il giornalista Massimo Lucidi e del Presidente del Consorzio Gruppo Eventi Vincenzo Russolillo, ideatore del format sanremese.

«Sanremo è con il suo festival un evento complesso e l'intuizione di avvalersi di una struttura di ospitalità aperta al pubblico che racconta tutto questo ci ha molto colpito ed entusiasmato. È di per sè un luogo di eccellenza che racconta il Bello del nostro Paese pieno di aziende e professionisti capaci e innovatori, capitani coraggiosi secondi a nessuno per competenze e capacità, che ce la fanno, nonostante le difficoltà ad andare avanti e organizzare la Speranza», dichiara Massimo Lucidi, annunciando la sesta edizione del Premio Eccellenza Italiana a Washington DC, il prossimo ottobre 19 ottobre sempre nel prestigioso Cafè Milano di Franco Nuschese. Gli fa eco un divertito Vincenzo Russolillo che ribatte «Casa Sanremo è sempre più aperta alle istanze che ci vengono dalla società in movimento perché fotografa l'energia del Paese e il Premio Eccellenza Italiana, raccontato con le parole giuste, riecheggia pure di tante canzoni famose... Questa è la sua casa».

In effetti a Sanremo sono previsti tre incontri con il Premio. Le candidature 2019 con #eccellenza Lunedì 4 alle 16.30. E due approfondimenti. #innovazione sempre il 4 alle 17. E #madeinitaly martedì 5 alle 13.

Incontri di valore ai quali partecipano gli sponsor del format sanremese e tante realtà associative, imprenditoriali e professionali espressione di candidature e di storie che meritano di essere conosciute e raccontate. Assieme al prof Luca Piretta nutrizionista e volto televisivo, il Prof. Francesco Inchingolo dell'università di Bari accademico famoso a livello internazionale per la sua attività maxillofacciale. Ben due diversi centri di ricerca G Tecnology e Tronchetto Research: segno che l'innovazione e il Networking vengono perseguiti con impegno, non con slogan. Un'azienda nel campo parafarmaceutico molto legata al territorio, la Farmacia San Giovanni della valle ladina di Fassa che valorizza le erbe medicinali del Trentino Alto Adige. Presente anche un pezzetto di America anche grazie all'associazione Net Company Associated presieduta da Francesco Rippa e dei locali di ballo della Confcommercio con i presidente Maurizio Pasca. Non mancano i giovani e gli approfondimenti nel segno dei social per la presenza del Gif King Francesco Riviera l'imprenditore lombardo che vende ai vip di tutto il mondo la propria immagine su Instagram. Infine la terza età, che con l'Anaste, associazione nazionale strutture terza età, vanta oltre 24.000 posti letto in strutture di degenza e soggiorno ed è la realtà più importante del settore.

Sabato 2 Febbraio 2019, 11:32

© RIPRODUZIONE RISERVATA

POTREBBE INTERESSARTI ANCHE...

IL MATTINO TV



Segreti napoletani: i Quartieri Spagnoli e il miracolo della Madonna

IL VIDEO PIU' VISTO



Venezuela, Tajani: «Italia blocca processo democratico Ue non riconoscendo Guaidò»

+ VAI A TUTTI I VIDEO

LA NUOVA STAGIONE DELL'INFORMAZIONE



3 mesi a soli 15,99€

LE PIÙ CONDIVISE

IL DRAMMA DI CARDITO

Cardito, la lenta agonia di Peppe: la madre ha assistito al pestaggio

Questo sito utilizza cookie di profilazione, propri o di altri siti, per inviare messaggi pubblicitari mirati. Se vuoi saperne di più o negare il consenso a tutti o ad alcuni cookie clicca qui. Se accedi a un qualunque elemento sottostante questo banner acconsenti all'uso dei cookie. Ok





L'Editoriale

Orgogliosi di essere Terroni

Domenica 03 Febbraio 2019
il MATTINO di Foggia e provincia

TUTTI GLI ARTICOLI COMPLETI
da leggere subito, in Pdf,
con un semplice click
da Pc, tablet, smartphone
ABBONATI ADESSO

QUI I TUOI ANNUNCI LEGALI: APPALTI, BANDI, GARE VISTI DA OLTRE 10MILA PERSONE

02/02/2019 | LA NOVITÀ ARTISTICA

Ci venite a "Casa Sanremo"? C'è il nostro Savino Zaba

Il poliedrico artista originario di Cerignola presenterà il suo libro "Parole parole...alla Radio" in occasione in occasione del 69° Festival della Canzone Italiana

di Il Mattino Redazione


Savino Zaba

L'appuntamento è per sabato prossimo 9 febbraio, alle ore 16.30. E per l'occasione non ci saranno solo parole, ma anche dell'ottima musica, suonata unplugged, pianoforte e voce, in una presentazione davvero originale che ripercorrerà la storia della musica italiana e della radio. Da Music@ a Uno Mattina, da Tale e Quale Show a Quelle Brave Ragazze in televisione su Rai1, Savino Zaba sta dimostrando di essere tra i pochi artisti completi dello spettacolo italiano.

CONTINUA A LEGGERE L'ARTICOLO ABBONANDOTI
Sei solo tu a decidere se il nostro impegno vale: sostienilo, con un terzo di quello che spenderesti al giorno per un caffè
Abbonati

Gentile utente, per poter lasciare un commento devi essere registrato. Se ancora non hai un account, creane uno cliccando su "Registrati".

username

password

Password dimenticata | Registrati

Login

QUAL È IL TUO STATO D'ANIMO?

triste	0
stupito	0
allegro	0
arrabiato	0

G+ 273 Like
A A A DOWNLOAD

TAGS

savino zaba, casa sanremo, festival di sanremo, parole parole alla radio

SULLO STESSO ARGOMENTO



ULTIME NEWS | PIÙ LETTI | PIÙ COMMENTATI


03/02 - Gelate e Xylella, la Coldiretti ora porta la mobilitazione a Foggia


03/02 - Elezioni comunali a Foggia, il centrosinistra ha buoni propositi ma non ancora un candidato


03/02 - Non riesci a dormire? È la tua coscienza che non vuole "morire"


03/02 - L'indicibile conseguenza del Male


03/02 - Fatti vedere: gli screening oncologici fanno anche bene al cuore


03/02 - Incidente stradale: un morto su Viale degli Aviatori

Il Mattino di Foggia
Like Page 20K likes
3 friends like this

l'eco dello jonio

Casa Sanremo, riconoscimenti per Giuseppe Greco

Pubblicato da Martina Forciniti in Attualità, Breaking News, Calabria, In Evidenza 02/02/2019 12:06



Sarà Giuseppe GRECO a presentare il format televisivo nazionale SANREMO, ECCELLENZE DENTRO AL FESTIVAL. Direttamente da CASA SANREMO, il dietro le quinte ospitale del Festival della Canzone Italiana, sarà possibile seguire su TEN (canale 10 del digitale terrestre) approfondimenti, focus ed interviste agli ospiti e protagonisti della prestigiosa kermesse. In particolare alle ORE 13 dei giorni MERCOLEDÌ 6, GIOVEDÌ 7, VENERDÌ 8 e SABATO 9 FEBBRAIO. Sul palco dell'**Ivan GRAZIANI Theatre** saliranno oltre ai rappresentanti commerciali ed istituzionali calabresi, tantissimi altri ospiti. Si parlerà di musica, ma anche di eccellenze MADE IN ITALY.

CASA SANREMO APRE I BATTENTI DOMENICA 3 FEBBRAIO

Ruoli e incarichi collezionati dal poliedrico e vulcanico presentatore calabrese, promotore di giovani talenti e territori, sono il frutto della collaborazione e della stima che il patron di CASA SANREMO **Vincenzo RUSSOLILLO** gli ha riservato. Confermandolo infatti quale referente del progetto LA CALABRIA A CASA SANREMO.

CASA SANREMO è meta obbligata per esperti, produttori, artisti e opinion leader. Aprirà i battenti **DOMENICA 3 FEBBRAIO;** anticipando di due giorni il taglio del nastro della 69esima edizione del FESTIVAL. **GRECO** è pronto anche quest'anno a raccogliere curiosità e commenti a caldo; ma allo stesso tempo ad aprire una finestra su quello che succede nella Città dei Fiori nella settimana del più importante evento nazionale dedicato alla musica.

L'Eco d
12.962 "M

Mi piace questa

Piace a 2 amici

Commenta

commenti

0 Comments

Sort by Newest

Add a comment...

Facebook Comments Plugin

Tweet Like 63 G+

TAG: CALABRIA CASA SANREMO GIUSEPPE GRECO

CERCA

Ricerca personalizz

Cerca

TERRITORIO

Rossano
Corigliano
Trebisacce
Cassano
Cariati
Mirto Crosia

COMUNICATI

Arcidiocesi di Rossano-Cariati, 41a Giornata per la Vita
02/02/2019 19:18

Comunali, è fallito l'ultimo tentativo di riunire i "ragazzi del '93"
02/02/2019 19:09

Cicogna bianca uccisa nel suo nido
02/02/2019 18:15

Flavio Stasi sindaco, parte la campagna di incontri quartiere per quartiere
02/02/2019 18:05

Villapiana, piscina comunale: riparte il progetto nuoto a favore dell'Ist. Comprensivo Pascoli
02/02/2019 18:02



SONDAGGIO

In base a che criterio sceglieresti il nuovo sindaco? (max due opzioni)

- Sulla capacità di saper racimolare voti e consensi
- Sulla capacità di creare una grande coalizione
- Sulla sua comprovata esperienza, competenza e preparazione
- Sulla capacità di saper individuare problemi ed emergenze

170 votes

Vota Risultati

Costumi, travestimenti e accessori per Carnevale



amazon

Sconti

Fino al -60%

Scopri



Aida Frigino

IL PERSONAGGIO

L'ebolitana Aida Frigino approda a Casa Sanremo

Presenterà alcuni suoi abiti dopo aver partecipato lunedì scorso a “I Soliti Ignoti”

02 febbraio 2019

L’ebolitana Aida Frigino, cantante professionista e organizzatrice di eventi, è stata ospite lunedì scorso alla trasmissione “I Soliti Ignoti” condotta da Amadeus. Conosciuta per le sue doti canore, si è distinta anche come esperta di moda. La partecipazione a “I Soliti Ignoti” si è registrata in qualità di personal shopper, la sua passione per la moda e l’innato buon gusto nel vestire hanno attirato l’attenzione anche nel palinsesto Rai. Specializzata nel settore, Aida Frigino si occupa anche di un suo blog di moda (Aida Frigino Fashion blogger) in cui si interessa di output e fornisce consigli utili sull’abbigliamento per eventi di rilievo. La sua agenzia di wedding e di eventi “Il Girasole Eventi”, infatti, si distingue nel settore per eleganza e stile. La Frigino si dedica insieme al marito alla gestione dei suoi clienti, in particolar modo le spose che vengono accompagnate, consigliate e supportate nella scelta del loro abito come in tutto il matrimonio. Dietro la naturale predisposizione di Aida Frigino a questa attività c’è comunque tanto impegno e dedizione perché non improvvisa mai, anzi essendo una perfezionista studia e si informa sempre di tutte le novità che interessano il suo lavoro. La professionista ebolitana sarà prossimamente a Casa Sanremo per la presentazione dei suoi abiti realizzati con i fiori e non mancherà una sua performance canora.

©RIPRODUZIONE RISERVATA

Mi piace 120 Condividi Condividi Tweet

abruzzoweb.it

A SANREMO CON LE SUE ''PALLOTTINE'' LO CHEF FRENTANO ADRIANO D'OVIDIO

CASTEL FRENTANO - Torna a Sanremo, in occasione del prossimo Festival della canzone italiana, che si terrà dal 5 al 9 febbraio, lo chef **Adriano D'Ovidio**, che vive a Castel Frentano (Chieti) e titolare, a Lanciano (Chieti) del ristorante albergo "La Furnacelle".

"Anche quest'anno - dice - sarò tra i fornelli, a preparare piatti tipici dell'Abruzzo, con i prodotti d'eccellenza della nostra terra".

"Opererò -aggiunge - all'interno di Casa Sanremo, il cui referente per l'Abruzzo è **Danilo Daita**. Ci saranno serate di gala con cene e degustazioni e, dunque, manicaretti realizzati con prodotti messi a disposizione da alcune aziende. Come l'azienda agricola di **Giovina Tucci**, di Lanciano, che fornisce ghiottonerie sott'olio e pomodori e Losco di Castel Frentano che dà i propri bocconotti".

D'Ovidio, chef onorario di Sanremo, primo chef del Cram (Consiglio regionale abruzzesi nel mondo) in occasione di manifestazioni all'estero, docente di cucina negli Emirati Arabi Uniti, si dice ben felice di quest'esperienza nella riviera dei fiori.

"È il modo - aggiunge - di promuovere la nostra regione, facendola conoscere, con diversi accattivanti piatti, ad una platea internazionale".

Via, dunque, con pallotte cacio e uova, chitarrina all'abruzzese, Polpette "cace uova", chitarrina abuzzese, pizza e "fuje" e bocconotti.

02 Febbraio 2019 - 12:40



Gli atleti di Ginnastica Salerno ospiti di Casa Sanremo

All'hospitality del Festival della Canzone Italiana portano il sogno di Tokyo

Google Ricerca personalizzata



Credits Foto



Pubblicato il 02/02/2019 Comunicato Stampa



Sono considerati tra i migliori giovani talenti della ginnastica artistica italiana. Negli ultimi anni si sono distinti nel panorama sportivo internazionale, portando a casa titoli, presenze e medaglie.

Ultimo, in ordine di tempo, il campionato nazionale di ginnastica artistica che li ha decretati Campioni d'Italia, e nel cassetto il sogno delle olimpiadi di Tokyo.

Privacy

Gli atleti di Ginnastica Salerno, una delle poche realtà agonistiche del Sud Italia, quest'anno saranno ospiti di Casa Sanremo, l'hospitality del Festival della Canzone Italiana, pochi giorni prima dell'inizio del Campionato 2019.

La presenza al Palafiori di Sanremo rappresenta per loro un autentico e speciale "in bocca al lupo" per l'anno agonistico che comincia.

Direzione #casasanremo



UNIVERSITÀ VITA-SALUTE SAN RAFFAELE
UniSR
QUID EST HOMO?

Per saperne
di più sui prossi
test della Facolt
di Medicina e le
Professioni San
www.unisr.it

Video selezione da YouTube



Cilento Notizie
60.138 "Mi piace"

Ti piace Usa l'app

Piace a te e ad altri 33 amici

Privacy

CORRIERE DELLA SERA
CORRIERE DEL MEZZOGIORNO /
SPETTACOLI

MUSICA

Casa Sanremo apre i battenti con il coro di That's Napoli Live Show

Al Palafiori il taglio del nastro con la band composta da ventidue voci e quattro musicisti diretti da Carlo Morelli



«Casa Sanremo» aprirà le sue porte, i suoi spazi e le sue sale, domenica 3 febbraio, alle 18, al Palafiori di Sanremo. Taglio del nastro del patron Vincenzo Russolillo, che sul palco della Lounge ha invitato That's Napoli Live Show, il coro di Napoli, progetto musicale ideato e diretto dal maestro Carlo Morelli. Ventidue voci e una band composta da quattro musicisti, tutti under 35, tutti diretti dal maestro Carlo Morelli, che con That's Napoli Live Show ha dato una lettura molto originale e ben riuscita

alla musica live, intrecciando il grande patrimonio della canzone napoletana di ieri e di oggi con grandi successi pop dance internazionali. That’s Napoli Live Show ha la sua dimora fissa, la Chiesa di San Potito, che spunta nel dedalo dei quartieri antichi, in via Salvatore Tommasi 1 (nei pressi del Museo Archeologico). E da maggio ne avrà anche un’altra: il Teatro Tasso di Sorrento.

2 febbraio 2019 | 10:44
© RIPRODUZIONE RISERVATA

MUSICA regionale **(HTTPS://FIRENZESETTEGIORNI.IT/NOTIZIE/MUSICA/)**

2 Febbraio 2019

San Gimignano e Colle protagonisti a Sanremo

Il trio “Le Soprano”, Moka e Massimo Gentili al Festival della canzone italiana



netweek (http://www.netweek.it/)
(https://firenzesettegiorni.it/)
(https://www.facebook.com/firenze7giorni)

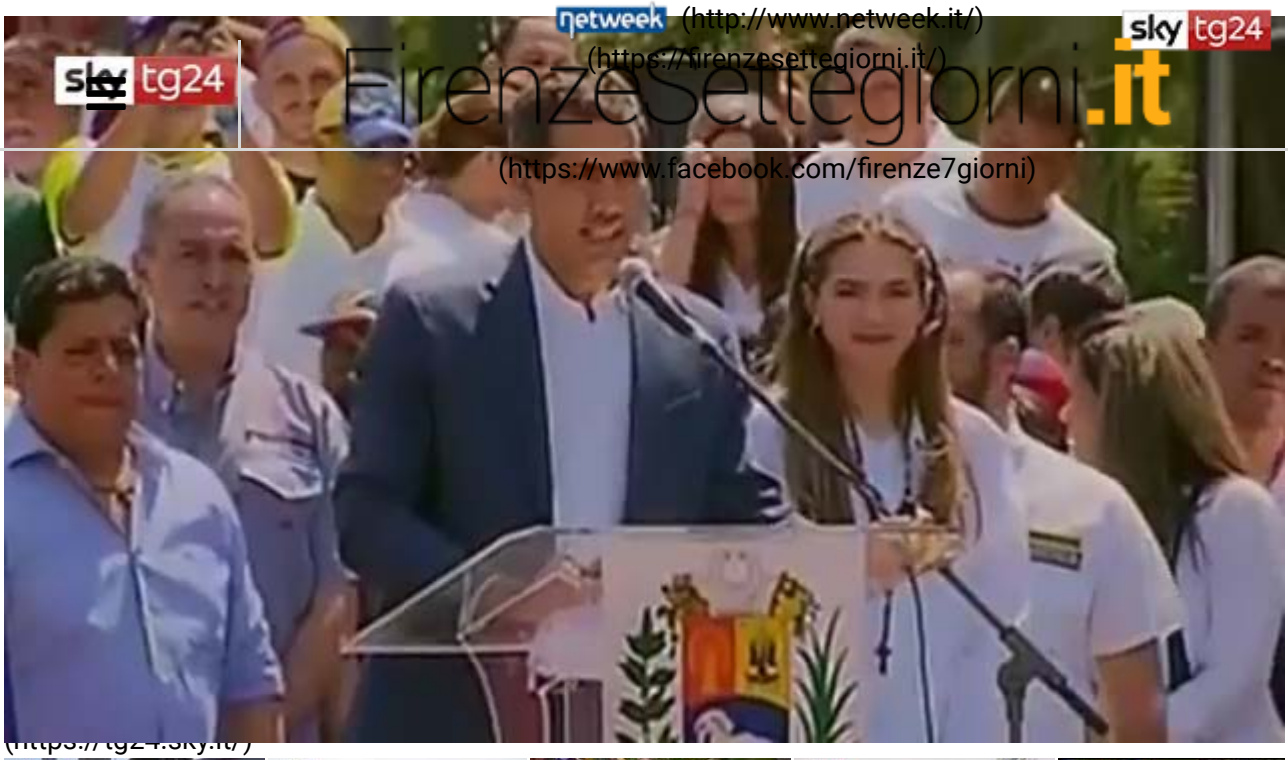











Il trio “Le Soprano”, formato dalle sangimignanesi Elisa Bartalini e Silvia Giannini e da Lucia D’Errico di Pisa, tornerà anche in questa edizione Festival di Sanremo a esibirsi nel contesto degli eventi collaterali della più importante manifestazione canora italiana. Le tre voci toscane si esibiranno in tre momenti durante il festival: venerdì 8 febbraio saranno ospiti alle finali di “Sanremo Doc” al Palafiori e il giorno successivo, giornata finale del Festival, canteranno nella prestigiosa sala “Mango”, in una manifestazione che vede gli artisti scelti in base al loro curriculum, e presso i “Sanremo Doc Studios” all’auditorium del teatro Pio X. Già vincitrici del premio “Nuovo Imaie” per l’interpretazione nel 2017 e dopo la collaborazione con il deejay Roberto Onofri in “Spazio d’Autore 2018”, “Le Soprano”, grazie al contratto con l’etichetta JB production, hanno lanciato il loro nuovo singolo “Christmas is love”, in occasione dello scorso Natale, con il video girato in piazza Duomo, e dallo scorso 7 gennaio è stato lanciato, in copia digitale su Amazon, il loro album “Disegual” che contiene 7 tracce, tra nuovi brani inediti e alcune cover arrangiate con il loro stile. Questo progetto discografico è nato grazie ad un’idea del maestro livornese Pino Scarpettini, che da sempre cura e segue questo gruppo, tutto al femminile, capace di dar vita a un “progressive vocale» di notevole impatto.

Leggi anche: Tragedia sulla Siena - Firenze, muore donna di 32 anni
(https://firenzesettegiorni.it/cronaca/tragedia-sulla-siena-firenze-muore-donna-di-32-anni/)

“Disegual è il titolo che abbiamo scelto per il nostro album perché ci rappresenta: abbiamo tre percorsi canori differenti alle spalle, abbiamo una poetica musicale originale che ci distingue da tutti gli altri artisti e, inoltre, siamo tre personalità diverse… appunto Disegual”, dicono in coro Silvia, Lucia ed Elisa. L’esperienza di Sanremo rappresenta un trampolino di lancio: “Il cd, la partecipazione agli eventi di Sanremo ed alcune date per le quali siamo in trattativa, e su cui preferiamo non dire ancora niente, speriamo siano l’inizio di un percorso pieno di soddisfazioni”, ha confidato Lucia D’Errico.

A Sanremo anche Colle



(https://firenzesettegiorni.it/musica/san-gimignano-e-colle-protagonisti-a-sanremo/attachment/sanremo/)

Moka e Massimo Gentili. In alto, “Le Soprano”

Per il terzo anno consecutivo anche la colligiana Moka (all’anagrafe Monica Docci) e Massimo Gentili saranno protagonisti agli eventi collaterali di Sanremo. In tre anni hanno portato due album che hanno avuto un grande successo anche internazionale e ricevuto diversi riconoscimenti. Saranno presenti a Casa Sanremo, hospitality ufficiale del Festival della canzone italiana.

Ti Potrebbe Interessare:



3 Settembre 2018

Olio, in Toscana calo nella produzione del 30 per cento (https://firenzesettegiorni.it/economia/olio-in-toscana-calo-nella-produzione-del-30-per-cento/)















Safer Internet Day 2019: a Sanremo edizione speciale del progetto "Una vita da social". Polizia Postale incontrerà oltre 1600 studenti

La Polizia Postale ha organizzato workshop e dibattiti sul tema del cyberbullismo in cui verranno coinvolti studenti, insegnanti e genitori degli Istituti scolastici di Imperia e provincia.

This website uses cookies to improve your experience. We'll assume you're ok with this, but you can opt-out if you wish. Accept Read More



2 Febbraio 2019 - 14:53 - Imperiapost



Nell'ambito delle **iniziative promosse** per celebrare il **Safer Internet Day 2019,** che quest'anno si terrà **martedì 5 febbraio**, la **Polizia Postale** e delle **Comunicazioni** in collaborazione con il **Ministero** dell'Istruzione **dell'Università e l'Autorità Garante per l'Infanzia e l'Adolescenza,** ha organizzato **workshop** e **dibattiti** sul tema del **cyberbullismo** in cui verranno coinvolti **studenti, insegnanti** e **genitori** degli **Istituti scolastici di ogni ordine e grado di Imperia e provincia**.



Safer Internet Day 2019: a Sanremo edizione

This website uses cookies to improve your experience. We'll assume you're ok with this, but you can opt-out if you wish. Accept Read More

“Una vita da social” che prevede **workshop per tutta la settimana** sia sul **truck didattico** parcheggiato in **piazza Colombo,** sia al **Palafiori** nell’ambito delle attività di **“Casa Sanremo campus”.** La **Polizia Postale e delle Comunicazioni** in occasione della settimana del **Safer Internet Day,** con lo slogan **“insieme per un internet migliore” incontrerà oltre 1600 studenti soltanto nella provincia.**

Gli operatori della **Polizia di Stato la mattina di martedì 5 febbraio** verranno **affiancati dallo Youtuber Edoardo Mecca** che si **confronterà con gli studenti sulla tematica della sicurezza online e della web reputation.**

L’obiettivo delle attività di **prevenzione/informazione** è **insegnare** ai **ragazzi** a **sfruttare le potenzialità comunicative del web** e delle **community online senza correre rischi** connessi al **cyberbullismo,** alla **violazione** della **privacy** altrui e propria, al **caricamento di contenuti inappropriati,** alla **violazione** del **copyright** e all’**adozione di comportamenti scorretti o pericolosi** per sé o per gli altri, stimolando i ragazzi a costruire allo stesso tempo **relazioni positive** e **significative** con i propri coetanei anche nella sfera virtuale.

La sensibilizzazione sui temi della sicurezza e dell’uso responsabile della rete **è un impegno quotidiano della Polizia Postale e delle Comunicazioni** e la **collaborazione** con il **Ministero dell’Istruzione,** della **Università** e della **Ricerca** e **l’Autorità Garante per l’Infanzia e l’Adolescenza è assolutamente determinante.**

*“Iniziative come la **giornata mondiale dedicata alla sicurezza in Internet** ormai **celebrata in oltre 100 paesi*** – dichiara Cesare Capocasa, Questore della provincia di Imperia – *sono di grande importanza perché*

This website uses cookies to improve your experience. We'll assume you're ok with this, but you can opt-out if you wish. Accept Read More

minori a un uso sicuro e responsabile del web**. Il '**Safer Internet Day**' si rivolge quindi ai ragazzi e alle professionalità della scuola, agli insegnanti, agli operatori dell'informazione e del settore new media, **ma soprattutto si rivolge ai genitori che ignorano il più delle volte come aiutare i propri figli a non cadere nei pericoli della rete".

Segui Imperiapost anche su:

Like 3 Share Tweet Salva 0 G+



polizia postale questore Safer Internet Day Safer Internet Day 2019 sanremo

una vita da social youtube

POST CORRELATI









This website uses cookies to improve your experience. We'll assume you're ok with this, but you can opt-out if you wish. Accept Read More

ATTUALITÀ provinciale **(HTTPS://LA-RIVIERA.IT/NOTIZIE/ATTUALITA/)**

2 Febbraio 2019

Tutti gli eventi in programma questo fine settimana in provincia di Imperia e Costa Azzurra

Tanti gli eventi in programma questo fine settimana in provincia di Imperia e nella vicina Francia: buon divertimento a tutti!

157
Shares



Sparatoria di Imperia: l'aggressore in fuga, ecco...
Video recommended by
0:22

netweek (http://www.netweek.it/)
(https://www.facebook.com/larivieraonline/)
(https://tg24.sky.it/)
Banlieu, istruzione e ironia in il...
Dopo gli Usa anche la Russia si ritira...
James Cameron produce "Alita" in attesa...
Venezuela, migliaia in piazza pro...
Venezuela, migliaia in piazza per...
FLUID

Tanti gli eventi in programma questo fine settimana in provincia di Imperia e nella vicina Francia: buon divertimento a tutti!

Sabato 2 febbraio – Provincia di Imperia

Imperia

In Biblioteca civica nell'ambito del ciclo di appuntamenti "L'arte nutriente" incontro formativo sul tema "Sicuri in rete per la tutela dei minori online" alle ore 9 per i ragazzi, e nel pomeriggio per genitori, a cura di Mauro Ozenda.

SPONSORED BY THYSSENKRUPP

Montascale thyssenkrupp
Il massimo della tranquillità e della protezione con il montascale thyssenkrupp.

È aperto fino al 17 febbraio in Calata Anselmi il Luna Park con le s

Sparatoria di Imperia: l'aggressore in fuga, ecco...
Video recommended by
0:22

netweek (http://www.netweek.it/)
la Riviera.it
(https://www.facebook.com/larivieraonline/)

Per la rassegna “Il Teatro del Mare” alle ore [illegible] auditorium del Museo Navale va in scena lo spettacolo “Buh, la paura fa 90” con Enzo Paci. Bigli

Alle ore 21 a Lo Spazio Vuoto va [illegible] di Fausto Paravidino con Gianmaria Lonati Gheller, Matteo Pisu, Federica Re. Biglietti 16 euro.

Serata musicale alla Talpa e L’Orologio; dalle 22 live delle band Artichokes, trio locale che propone un sound fra distorsioni aggressive e sognanti; a seguire il jazz e la musica elettronica del torinese Corgiat, tra influenze di Jon Hopkins, Max Cooper, Kiasmos, Johann Johannsson; si prosegue con la band Medicamentosa, una formazione che fa musica da viaggio. Momento clou sarà con SamBooking, in Post Atomic Groove Live, un concerto che vedrà una commistione di groove, psichedelia e musica elettronica.

San Bartolomeo al Mare

La Fiera della Candelora si svolge tradizionalmente il 2 e 3 febbraio presso il Santuario della Madonna della Rovere. L’evento, le cui origini risalgono al XVII secolo, costituisce un momento di notevole importanza economica, sociale e religiosa, fortemente legato alla tradizione commerciale dell’intera vallata e del Golfo dianese. In programma nella due giorni una nuova area Campagna Amica realizzata da Coldiretti, un mercato agricolo di prossimità, con produttori locali, che verrà poi calendarizzato settimanalmente a San Bartolomeo al Mare da Pasqua a Ottobre. Nella giornata di sabato 2 febbraio, Coldiretti proporrà anche diversi laboratori didattici per bambini sulle tematiche della sostenibilità, della biodiversità e del km 0. Confermato l’intrattenimento musicale tutti i giorni dalle 19 alle 21 nell’area dello Street food: venerdì si esibirà la Premiata Banda, una cover band di pezzi italiani e stranieri, riarrangiati in chiave folk e gipsy; sabato toccherà ai Mercenari Rock (cover band di pezzi rock), domenica ai BluCobalto Negramaro Tribute (Negramaro tribute band). Nell’area verde intorno all’Uliveto della Rovere ci saranno tra gli altri l’Asineria del Ciapà (sabato al pomeriggio, domenica al mattino e al pomeriggio), gli Amici del cavallo di Diano Marina che porteranno cavalli, ponies, caprette, animali da cortile, paperelle, coniglietti, oche, anatre, la Cascina Festa con galli, galline e tacchini, l’allevatore Filippo Catania con criceti, conigli, pesci, rettili. Nel cortile delle Scuole Elementari troverà spazio il laboratorio di Mastro Geppetto, con i giochi in legno di una volta riprodotti con il tornio, per mostrare ai più piccoli come si giocava un tempo e come si possono ancora oggi realizzare splendide fantasie. Gli artigiani creativi di Animagramma occuperanno la Piazza del Sagrato del Santuario di Nostra Signora della Rovere.

Sanremo

Al Museo civico dalle ore 10 alle ore 13 appuntamento con gli “Apprendisti ciceroni” delle classi 4° e 5° A della sezione scientifica del Liceo Colombo di Sanremo, per accogliervi e accompagnarvi attraverso le sale del Museo che ospitano importantissimi reperti e collezioni che raccontano la storia della città, a partire dalla sezione archeologica fino alle esposizioni permanenti; un viaggio attraverso i secoli fino all’età contemporanea. La visita è gratuita.

Alla Cave nella Pigna di Sanremo (centro storico) alle 22 concerto dei Grooveshot (gruppo vocal jazz).

Si svolge dalle ore 9.15 alle 18 al Palafiori la masterclass di fotografia musicale tenuta da Raffaella Sottile.

Taggia

Alle ore 17 a Villa Boselli cerimonia di premiazione del Premio Nazionale di Poesia Inedita Ossi di seppia, organizzato da Lamberto Garzia e dal Comune di Taggia. Il vincitore di entrambe le sezioni (poesia singola e insieme di poesie) è Luigi Malgieri.

Ventimiglia

Sparatoria di Imperia: l'aggressore in fuga, ecco...
Video recommended by
0:22

In un video il rapper Ginius descrive la "sua" Diano Marina: già 1500 ...

Vertenza vigili, fumata grigia sul problema del turno notturno

Glue's Avenue, oggi la presentazione del cd

Avvio del porta a porta, polemica politica di Sinistra italiana: ...

Tra le forze dell'ordine è la polizia a ispirare maggior fiducia: gradimento ...

Sanremo, è "quasi Festival": Red carpet e cubi new look

Domani i primi gala che salutano la kermesse, con i vip



Il Red carpet davanti all'Ariston (foto Manrico Gatti)

CONDIVIDI

SCOPRI TOP NEWS

DANIELA BORGHI
SANREMO

Pubblicato il 02/02/2019
Ultima modifica il 02/02/2019 alle ore 07:00

A Sanremo è «quasi Festival»: l'imminente inizio della kermesse canora si fa sempre più palpabile. La zona davanti all'Ariston, ieri, sembrava un cantiere: dopo l'arrivo dei varchi e delle innovative transenne anti panico, ha fatto la sua comparsa il red carpet.

PUBBLICITÀ

IMPERIA E SANREMO

Festival, il giorno dei gala: Bocelli con la famiglia e al Casinò la statua di Dalla

DANIELA BORGHI

DANIELA BORGHI

Atmosfera da Festival Sanremo è già nell'evento. La musica è anche fuori
LORENZA RAPINI

Replay

Red carpet. Il tappeto rosso, subito inzuppato dalla forte pioggia, indica il percorso che seguiranno i cantanti fino all'ingresso dello storico teatro. Un classico del Festival, ormai quasi inscindibile dalla kermesse canora.

L'attualità va raccontata. Aiutaci a farlo sempre meglio



Il rendering dei cubi-dissuasori

Cubi.I 29 cubi-dissuasori del centro cambiano look. L'amministrazione ha accolto la proposta dell'Afi, associazione dei fonografici italiani di ricoprire ogni dissuasore con due canzoni vincitrici del Festival di Sanremo dalla prima edizione a quella attuale, una strofa, e sulle altre facce il logo dell'associazione per la celebrazione dei suoi 70 anni. L'installazione, prevista da oggi, farà da cornice alla via pedonale dal casinò all'Ariston, con lo slogan «seguilamusica». Rimarranno fino al 31 marzo. «Li ho sempre trovati molto brutti - commenta l'assessore Marco Sarlo, che si è occupato della pratica con i colleghi Giorgio Trucco e Mauro Menozzi - È solo un inizio ma si potrebbe pensare ad una struttura bella da personalizzare ogni volta con gli sponsor. I due lati delle canzoni potrebbero rimanere fisse, mentre gli altri due cambiare di volta in volta. Si potrebbero fare concorsi ed esporre disegni o altro, alternati con sponsor. Dopo il primo aprile, si potrà predisporre qualche soluzione elegante».

VIDEO CONSIGLIATI

Pulire i bruciatori a gas? Con questo semplice trucco ci vorrà pochissimo!
Diytips

Nadal si sposerà con Xisca: ecco chi è la sua fidanzata poco social e le loro foto assieme

Ford Kuga
Quattroruote

L'incredibile manovra dell'elisoccorso francese per recuperare uno sciatore

Contenuti Sponsorizzati da Taboola

taglio del nastro di Casa Sanremo: quest'anno la madrina è la conduttrice Roberta Morise. Sono attesi anche gli Ex-Otago, unici artisti liguri in gara al Festival. Il presidente della Liguria, Giovanni Toti, con gli assessori Gianni Berrino e Ilaria Cavo, presenteranno il premio che la Regione consegnerà al miglior duetto della kermesse canora.

Si inizia nel segno dell'ufficialità: domani, dalle 19,30, appuntamento con il tradizionale Gala di apertura al Roof Garden del casinò, a cura di Comune e Rai, rivolto ai giornalisti, che di solito vede la partecipazione dei conduttori, mentre i cantanti, negli ultimi anni, lo hanno disertato. Gli artisti in gara sono invece attesi, dalle 22,30, al party Sanremo Start organizzato da Radio Italia al Victory Morgana Bay. Anche in questo caso, è necessario un invito, ma i fan sono avvisati, e di sicuro attenderanno i loro beniamini all'ingresso e all'uscita delle location.

SanremoYoung. Il Festival non è ancora iniziato, che già è iniziato il battage promozionale di Sanremo Young, il concorso per millennial che prenderà il via la settimana seguente, sempre dall'Ariston, con la conduzione di Antonella Clerici. Tornerà su Rai1 dal 15 febbraio e andrà in onda il venerdì. Cinque appuntamenti live con la grande musica. SanremoYoung, alla sua seconda edizione, porterà sul palco ragazzi dai 14 ai 17 anni, per una gara ad eliminazione che li vedrà interpretare i più grandi successi dalle passate edizioni del Festival. Nella prima serata, dal titolo «Dentro o Fuori», ad esibirsi saranno 20 cantanti scelti dalla commissione artistica, in 10 sfide a duello votate solo dall'Academy, una giuria composta da dieci giurati.

BY NC ND ALCUNI DIRITTI RISERVATI

Sponsorizzato
20 Motivi per Scegliere il Conto Corrente N26 rispetto alla Postepay
N26- La Banca Mobile | Sponsorizzato

LA STAMPA Consigliati per te
È morto l'assessore comunale Andrea Raineri, aveva 41 anni
La Stampa

L'erotismo di alto livello fa superare le inibizioni
La Stampa

Sponsorizzato
Salire con facilità!
Offertarapida.it | Sponsorizzato

Circolare NoiPa: prestiti agevolati per Dipendenti Pubblici e Statali

press,commtech. the leading company in local digital advertising

Riviera24.it

"UNA VITA DA SOCIAL"

Safer Internet Day 2019, a Sanremo workshop e dibattiti sul tema del cyberbullismo

La polizia coinvolgerà studenti, insegnanti e genitori degli istituti scolastici di ogni ordine e grado della provincia di Imperia per parlare de "Il linguaggio del web e il valore della parola. La rete: pericolo o opportunità?

di **Redazione** - 02 febbraio 2019



Sanremo. Nell'ambito delle iniziative promosse per celebrare il **Safer Internet Day 2019,** che quest'anno si terrà martedì 5 febbraio, la Polizia Postale e delle Comunicazioni in collaborazione con il Ministero dell'Istruzione dell'Università e l'Autorità Garante per l'Infanzia e l'Adolescenza, ha organizzato workshop e dibattiti sul tema del cyberbullismo in cui verranno coinvolti studenti, insegnanti e genitori degli Istituti scolastici di ogni ordine e grado di Imperia e provincia. In particolare **a Sanremo si tratterà di un'edizione speciale del progetto "Una vita da social" che prevede workshop per tutta la settimana sia sul truck didattico parcheggiato in piazza Colombo, sia al Palafiori nell'ambito delle attività di "Casa Sanremo campus"**.

La polizia postale e delle comunicazioni in occasione della settimana del Safer Internet Day, con lo slogan "insieme per un internet migliore" incontrerà oltre 1600 studenti soltanto nella provincia. Gli operatori della Polizia di Stato la mattina di martedì 5 febbraio verranno affiancati dallo youtuber **Edoardo Mecca** che si confronterà con gli studenti sulla tematica della sicurezza online e della web reputation.

L'obiettivo delle attività di prevenzione/informazione è insegnare ai ragazzi a sfruttare le potenzialità comunicative del web e delle community online senza correre rischi connessi al cyberbullismo, alla violazione della privacy altrui e

Impostazioni sulla privacy

all'adozione di comportamenti scorretti o pericolosi per sé o per gli altri, stimolando i ragazzi a costruire allo stesso tempo relazioni positive e significative con i propri coetanei anche nella sfera virtuale.

La sensibilizzazione sui temi della sicurezza e dell'uso responsabile della rete è un impegno quotidiano della Polizia Postale e delle Comunicazioni e la collaborazione con il Ministero dell'Istruzione, della Università e della Ricerca e l'Autorità Garante per l'Infanzia e l'Adolescenza è assolutamente determinante.

"Iniziative come la giornata mondiale dedicata alla sicurezza in Internet ormai celebrata in oltre 100 paesi – dichiara **Cesare Capocasa,** questore della provincia di Imperia - *sono di grande importanza perché aiutano a portare la sicurezza della rete all'attenzione di un grande numero di utenti non solo ragazzi ma anche adulti, che sono oggi nel nostro paese quelli meno consapevoli dell'importanza di educare i minori a un uso sicuro e responsabile del web".*

"Il "Safer Internet Day" – conclude Capocasa – *si rivolge quindi ai ragazzi e alle professionalità della scuola, agli insegnanti, agli operatori dell'informazione e del settore new media ma soprattutto si rivolge ai genitori che ignorano il più delle volte come aiutare i propri figli a non cadere nei pericoli della rete".*

Ads by lifelearning.it



€ 34,30
Disturbi dello Spettro Autistico: Caratteristiche e Tecniche d'Intervento



€ 20,30
L'animatore nelle Case di Riposo: Obiettivi e Attività ...



€ 34,30
Il Tutor DSA: Come Offrire un Sostegno Post-Scolastico ...

Contenuti Sponsorizzati da Taboola

In un'epoca di innovazione dirompente, la fiducia è tutto.
Accenture a Davos 2019

Ecco i lavori più pagati da casa da fare anche solo con il Computer
newsdiqualita

Prezzi del montascale? Confronta i Montascale: offerte esclusive solo per te. 3 preventivi entro 1 ora!
Offertarapida.it

I bisogni che si rinnovano costantemente.
Conad

Nuovo sito trova i voli meno costosi in pochi secondi
www.jetcost.it

World of Warships: il gioco online che ti metterà alla prova

Impostazioni sulla privacy

press,commtech. the leading company in local digital advertising

Riviera24.it

IL DIBATTITO

A Casa Sanremo arriva il “Never Give Up Talk – Il cibo oltre il cibo”

Un talk itinerante di divulgazione scientifica che offrirà al pubblico una prospettiva nuova sui disturbi alimentari e sul cibo oltre il cibo

di **Comunicato Stampa** - 02 febbraio 2019



Sanremo. A **Casa Sanremo** arriva il **“Never Give Up Talk – Il cibo oltre il cibo”**: un talk itinerante di divulgazione scientifica che offrirà al pubblico sanremese, adolescenti, giovani e famiglie una prospettiva nuova sui disturbi alimentari e sul cibo oltre il cibo.

Un dibattito per diventare più consapevoli di cosa significhi soffrire di disturbi alimentari e avere più strumenti per aiutare chi ha bisogno, soprattutto se a necessitare di aiuto sono i ragazzi. Per il quarto anno consecutivo Charity Partner di Casa Sanremo, Never Give UP – la Onlus di professionisti che lavorano in centri di eccellenza italiani e stranieri che si occupa di sensibilizzare, prevenire, intercettare i fattori di rischio e trattare precocemente i Disturbi della Nutrizione e dell’Alimentazione – attraverso il Never Give Up Talk – Il cibo oltre il cibo accende l’attenzione su tema complesso e troppo spessosottovalutato, nonostante l’emergenza sociale della problematica.

In Italia, si stima che vi siano oltre tre milioni di persone che hanno problemi con cibo, peso e immagine corporea, di queste il 70% sono adolescenti. Il dato preoccupante è che, tra i 12 e i 25 anni, i disturbi alimentari costituiscono la prima causa di morte per malattia; ogni anno, in Italia, muoiono di anoressia e

Impostazioni sulla privacy

anni e se l'età media di insorgenza del disturbo è intorno ai 12 anni, sono sempre più frequenti i casi ad insorgenza precoce, verso gli 8-10 anni.

Solo in Liguria sono circa un migliaio le persone – soprattutto under 24 – in carico ai servizi delle Asl su tutto il territorio per patologie legate ai disturbi del comportamento alimentare (Dca): 1 quindicenne su 5 soffre di anoressia o bulimia.

"I *disturbi alimentari stanno ormai assumendo le caratteristiche di una vera e propria epidemia sociale. Specialmente per gli adolescenti, è difficilissimo riconoscere di aver bisogno di aiuto e rivolgersi ad un professionista: soltanto il 10% di chi ne soffre chiede aiuto, a causa di mancato riconoscimento o sottovalutazione dei sintomi, paura o timore di essere giudicati. Never Give Up è stata fondata proprio con l'obiettivo di supportare, in particolar modo gli adolescenti, a chiedere aiuto*. Spiega la dottoressa **Stefania Sinesi** – presidente e direttore scientifico di Never Give Up.

Anche attraverso iniziative di sensibilizzazione e dibattito che come il Never Give Up Talk – Il cibo oltre il cibo la nostra Onlus si impegna ad abbattere il muro di silenzio intorno al problema e a far capire che dietro al disturbo alimentare non c'è n'è una moda n'è un capriccio: è fondamentale creare una maggiore consapevolezza sul tema affinché sia chi soffre che chi può aiutare, la famiglia, ma anche gli amici, la scuola, abbiano gli strumenti per farlo". Secondo un format collaudato, Il Never Give Up Talk. Il cibo oltre il cibo, affronterà il tema attraverso un linguaggio semplice e colloquiale, grazie all'intervento della Dott.ssa Stefania Sinesi – presidente, psicoterapeuta e direttore scientifico di Never Give Up.

Il talk si svolgerà ogni giorno, dal **4 all'8 febbraio dalle 12,30 alle 13** (Pino Daniele Theatre) ed è organizzato all'interno del palinsesto di Social Responsibility di Casa Sanremo. L'evento è aperto al pubblico.

Contenuti Sponsorizzati da Taboola

In un'epoca di innovazione dirompente, la fiducia è tutto.
Accenture a Davos 2019

Ecco i lavori più pagati da casa da fare anche solo con il Computer
newsdiqualita

Questo gioco ti terrà sveglio tutta la notte. Gioca gratis!
World of Warships: Scaricalo ora gratuitamente

Gioca per 1 minuto a questo gioco e scopri perchè ne sono tutti dipendenti
Vikings

Pianta un albero da frutto e fai il più bel gesto d'amore
Save The Children

Impostazioni sulla privacy

Coffeetek
Tennis Sanremo 1897 By Il Galeone
Cucina tipica: specialità pesce, pasta fatta in casa, pizzeria, dolci di produzione propria
Cutellè F.lli
Corso Garibaldi 134
SANREMO
AUTO 3 S.p.A.
Cerca la tua prossima auto
SANREMO news.it
le parole che valgono, le notizie che restano
COMPRO ORO
STRAORDINARIO
MARCO MANNINO NEUROCHIRURGO
Studio di Neurochirurgia e Chirurgia Vertebro-Midollare
INFORMATI QUI
Visite neurochirurgiche presso Athena Medica di Arma di Taggia
AthenaMedica

E.G. Edilizia Generale
Geometra Vincenzo Galasso

CHE TEMPO FA

ADESSO 10°C

LUN 4 4.1°C 9.9°C

MAR 5 3.7°C 12.0°C

@Datameteo.com

STYLE CAR AUTOCARROZZERIA
DIAMANTI RUBINI ZAFFIRI COMPRO ORO
Merlino PUBBLICITÀ OGGETTI PUBBLICITARI ETICHETTE
BCC Banca di Caraglio La tua banca nelle tue mani
IFIR PONENTE istituto vendite giudiziarie
DOMENICO

EVENTI | 02 febbraio 2019, 15:47

Approda a #Sanremo2019 'Caliel Next Generation', il primo video social musicale italiano

0 Consiglia

La presentazione è in programma venerdì 8 febbraio, alle ore 11, a Casa Sanremo. Tutti gli appuntamenti collaterali al Festival curati dall'associazione culturale Caliel

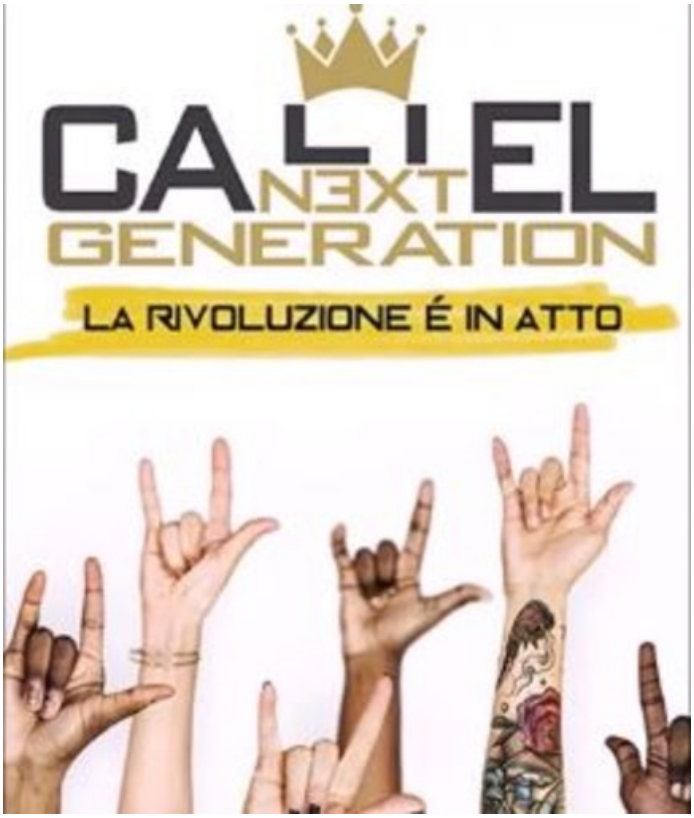

Anche quest'anno l'associazione culturale **Caliel** approda a Sanremo con una serie di eventi collaterali al Festival tra cui il suo format

Sanremonews.it
Mi piace questa Pagina 37.630
Piace a 6 amici
GRANDI MARCHE 50%
dal 31 gennaio al 13 febbraio
CONAD IPERMERCATO ARMA DI TAGGIA
Certificazione senza Glutine
Antichi Sapori
A Terzorio la tua oasi di paradiso con Antichi Sapori
UB universoBIANCO
Specialista di farine di qualità
Linee di farine di qualità dedicate ai professionisti più esigenti dell'arte bianca



Sanremo (sala Ivan Graziani).

"Nato per essere al servizio delle esigenze di artisti, produttori ed etichette indipendenti - spiegano dall'associazione -, *Caliel Next Generation è il primo video social Interattivo a carattere musicale. Un progetto rivoluzionario Made in Italy basato principalmente sull'utilizzo di nuove strategie e tecnologie, che accorcia le distanze, abbatte i costi, favorisce visibilità e opportunità. Una piattaforma web realizzata tenendo conto dell'esigenza primaria di ogni artista: avere la possibilità di raggiungere il pubblico, auto sovvenzionarsi e garantirsi una promozione efficace sui media. La novità assoluta e unica nel suo genere è certamente costituita dalla sezione del sito* ***'Webcam band'*** *che consente ad ogni artista, attraverso una stanza virtuale, di interagire con i suoi fan. Uno spazio interamente personalizzabile, fruibile e utilizzabile, in totale autogestione, come un club virtuale per fare* ***live, crowdfunding, formazione online****. Un nuovo modo per dare sfogo alla propria creatività e costruire il proprio palinsesto".*

€ 328 € 131
€ 83 € 33
€ 83 € 74
€ 98 € 88
€ 62
€ 120 € 48
€ 624 € 249

Ma non è tutto, oltre ai principali impegni in programma, il portale musicale proporrà **Caliel Generation Live**, una serie di appuntamenti che prenderanno il via già da **martedì 5 febbraio** con una diretta streaming, distribuita sulle piattaforme e pagine social partner, di tutti gli artisti selezionati che parteciperanno agli eventi collaterali del Festival di Sanremo 2019.

Inoltre ogni giorno, dal **5 al 9 febbraio** 2019, dalle 14 alle 19, si potrà seguire in diretta streaming sul sito ufficiale di **Caliel Channel**, *Sound Italia* e sulle **principali piattaforme web** dei partner associati, il format **'L'Altro Sanremo'**. Sarà un programma che racconterà la settimana del Festival a tutto tondo tra interviste, curiosità e musica indipendente.

Sempre dal **5 al 9 febbraio**, ogni giorno dalle 21 fino al termine del Festival di Sanremo, in diretta streaming sul sito ufficiale di **Caliel** e su quello dei partner, andrà in onda **'Commentando il Festival'**, con ospiti in collegamento dalle varie postazioni che saranno: Casa Sanremo, Ariston, studio mobile, location concerti indipendenti.

Oltre che per le dirette streaming, le riprese video realizzate nell'ambito della manifestazione, verranno utilizzate anche per la creazione dello speciale **'L'altro Sanremo'**, in onda su scala nazionale sulle nostre tv partner.



Vedi l'edizione 2018:







RUBRICHE

IL PUNTO DI CLAUDIO PORCHIA
FESTIVAL DI SANREMO
APPUNTI DI LIBERESO
RISTORANTI PONENTE & COSTA AZZURRA
GOURMET
CLUB TENCO
FASHION
CINEMA
METEO
L'OROSCOPO DI CORINNE
4Zampe CANI
4Zampe GATTI
4Zampe ADOTTATI
4Zampe PERSI E TROVATI
MONDO DI POESIE
ISTITUTO COMPRENSIVO SANREMO CENTRO LEVANTE
UNITRE SANREMO
COLDIRETTI INFORMA
SR INKIESTE
IN&OUT
#FONDATASULLAVORO
LA VERA STORIA DI OSCAR RAFONE
INFERMIERE E SALUTE
DICA 33
CONFARTIGIANATO INFORMA
LA DOMENICA CON FATA ZUCCHINA
#SHOPPINGEXPERIENCE
IL SENTIERO D'ORIENTE
GUARDIA COSTIERA - MARE SICURO
AMBIENTE E NATURA
VITA DA MAMMA
GALLERY
MULTIMEDIA

CERCA NEL WEB

Cerca
Google

ACCADEVA UN ANNO FA



POLITICA
Imperia: il segretario del Pd Mannoni



IN BREVE

domenica 03 febbraio

Ventimiglia: grande partecipazione all'incontro 'Social media: guida all'uso corretto e consapevole' *(h. 14:37)*



#Sanremo2019: Casa Sanremo Vitality's, tutto pronto per il taglio del nastro con Vincenzo Russolillo e Roberta Morise *(h. 13:19)*



Taggia: si chiude con un piazzamento tra i migliori 20 al mondo l'avventura del giovane chef Andrea Guardiani alle Young Chef Olympiad in India *(h. 13:13)*



#OVUNQUE: quando la musica Promuove il Territorio *(h. 12:51)*



Taggia: Luigi Malgieri vince il premio nazionale di poesia inedita "Ossi di seppia" (Foto) *(h. 07:37)*



Baglioni, Bisio e Raffaele in cartolina per l'iniziativa Sanremonews-Cna Imperia *(h. 07:00)*



sabato 02 febbraio

Bordighera: continuano le settimane artistiche a cura dell'Accademia Balbo (foto) *(h. 20:00)*



69° Festival di Sanremo: in città anche Fabio Rovazzi e il vincitore di X-Factor Anastasio (Foto) *(h. 19:07)*



San Bartolomeo al Mare: nonostante il maltempo, continua con successo la fiera della Candelora (foto)



Coffeetek
Merlino PUBBLICITA' OGGETTI PUBBLICITARI ETICHETTE
Cutellè F.lli Corso Garibaldi 134 SANREMO
AUTO 3 S.p.A. Jeep
Cerca la tua prossima auto
SANREMO news .it
le parole che valgono, le notizie che restano
COMPRO ORO
RENAULT Passion for life
GALLO & DANY AUTOMOBILI
VENTIMIGLIA 0184 298106 ARMA DI TAGGIA 0184 475335 BORDIGHERA 0184 262524
TRATTORIA A Cuvèa cucina tipica ligure dei Sanremesi Tel. 333 3625059 Piatti da asporto
Ogni giorno menù degustazione della cucina ligure dei sanremesi a 27 € vini compresi

E.G. Edilizia Generale Geometra Vincenzo Galasso

CHE TEMPO FA

ADESSO 10°C

LUN 4 4.1°C 9.9°C

MAR 5 3.7°C 12.0°C

@Datameteo.com

STYLE CAR AUTOCARROZZERIA
SCUOLA
Merlino PUBBLICITA' OGGETTI PUBBLICITARI ETICHETTE
Banca di Caraglio La tua banca nelle tue mani
IFIR PONENTE istituto vendite giudiziarie
DOMENICO BERTERO GIOIELLIERE
PROGETTIAMO ED ARREDIAMO IL TUO LOCALE INTESA

ATTUALITÀ | 02 febbraio 2019, 15:01

Safer Internet Day 2019, a Sanremo anche lo youtuber Edoardo Mecca al fianco della Polizia

4 Consiglia

L'incontro martedì 5 febbraio sul truck in piazza Colombo



Edoardo Mecca

Nell'ambito delle iniziative promosse per celebrare il Safer Internet Day 2019, che quest'anno si terrà martedì 5 febbraio, la Polizia Postale e delle Comunicazioni in collaborazione con il Ministero dell'Istruzione dell'Università e l'Autorità Garante per l'Infanzia e l'Adolescenza, ha organizzato *workshop* e dibattiti sul tema del *cyberbullismo* in cui verranno coinvolti studenti, insegnanti e genitori degli Istituti scolastici di ogni ordine e grado di Imperia e provincia. In particolare a Sanremo si tratterà di un'edizione speciale del progetto "*Una vita da social*" che prevede *workshop* per tutta la settimana sia sul *truck* didattico parcheggiato in piazza Colombo, sia al Palafiori nell'ambito delle attività di "Casa Sanremo campus". La Polizia Postale e delle Comunicazioni in occasione della settimana del *Safer Internet Day*, con lo slogan "*insieme per un internet migliore*" incontrerà oltre 1600 studenti soltanto nella provincia.

Sanremonews.it Mi piace questa Pagina 37.630
Piace a 6 amici
GRANDI MARCHE al 50% dal 31 gennaio al 13 febbraio CONAD IPERMERCATO ARMA DI TAGGIA
GORI Parrucchieri dal 1957 L'ORÉAL SALON Emotion NUOVA APERTURA Domenica 10 Febbraio 2019 Inaugurazione dalle ore 17.00 Via Boselli, 9 Arma di Taggia
LA MANTA FOODS Località Mattone 2/A - Manta (CN)

SANREMO AUTOTRASPORTI
CRAGNOLINI SANREMO
LigureVending distributori automatici

Gli operatori della Polizia di Stato la mattina di martedì 5 febbraio verranno affiancati dallo *Youtuber* Edoardo Mecca che si confronterà con gli studenti sulla tematica della sicurezza online e della web reputation.

L'obiettivo delle attività di prevenzione/informazione è insegnare ai ragazzi a sfruttare le potenzialità comunicative del *web* e delle *community online* senza correre rischi connessi al *cyberbullismo*, alla violazione della *privacy* altrui e propria, al caricamento di contenuti inappropriati, alla violazione del *copyright* e all'adozione di comportamenti scorretti o pericolosi per sé o per gli altri, stimolando i ragazzi a costruire allo stesso tempo relazioni positive e significative con i propri coetanei anche nella sfera virtuale.

La sensibilizzazione sui temi della sicurezza e dell'uso responsabile della rete è un impegno quotidiano della Polizia Postale e delle Comunicazioni e la collaborazione con il Ministero dell'Istruzione, della Università e della Ricerca e l'Autorità Garante per l'Infanzia e l'Adolescenza è assolutamente determinante.

"Iniziative come la giornata mondiale dedicata alla sicurezza in Internet ormai celebrata in oltre 100 paesi - dichiara Cesare Capocasa, Questore della provincia di Imperia - sono di grande importanza perché aiutano a portare la sicurezza della rete all'attenzione di un grande numero di utenti non solo ragazzi ma anche adulti, che sono oggi nel nostro Paese quelli meno consapevoli dell'importanza di educare i minori a un uso sicuro e responsabile del web. Il "Safer Internet Day" - conclude Capocasa - si rivolge quindi ai ragazzi e alle professionalità della scuola, agli insegnanti, agli operatori dell'informazione e del settore new media ma soprattutto si rivolge ai genitori che ignorano il più delle volte come aiutare i propri figli a non cadere nei pericoli della rete".

Redazione

-50%
Ordina ora
-49%
Ordi

Scoprite il vostro
Peso Ideale
Io Calcolo
CalcoloBMI

Ti potrebbero interessare anche:

UB universoBIANCO
Specialista di farine di qualità
Linee di farine di qualità dedicate ai professionisti più esigenti dell'arte bianca

RUBRICHE

IL PUNTO DI CLAUDIO PORCHIA
FESTIVAL DI SANREMO
APPUNTI DI LIBERESO
RISTORANTI PONENTE & COSTA AZZURRA
GOURMET
CLUB TENCO
FASHION
CINEMA
METEO
L'OROSCOPO DI CORINNE
4Zampe CANI
4Zampe GATTI
4Zampe ADOTTATI
4Zampe PERSI E TROVATI
MONDO DI POESIE
ISTITUTO COMPRENSIVO SANREMO CENTRO LEVANTE
UNITRE SANREMO
COLDIRETTI INFORMA
SR INKIESTE
IN&OUT
#FONDATASULLAVORO
LA VERA STORIA DI OSCAR RAFONE
INFERMIERE E SALUTE
DICA 33
CONFARTIGIANATO INFORMA
LA DOMENICA CON FATA ZUCCHINA
#SHOPPINGEXPERIENCE
IL SENTIERO D'ORIENTE
GUARDIA COSTIERA - MARE SICURO
AMBIENTE E NATURA
VITA DA MAMMA
GALLERY
MULTIMEDIA

CERCA NEL WEB
Cerca
Google

ACCADEVA UN ANNO FA



CRONACA
Ventimiglia: Carabinieri Forestali scoprono inquinamento sul Roya, per i reflui di lavaggio delle betoniere

IN BREVE

domenica 03 febbraio

Sanremo: finiti i lavori, ora anche Coldirodi ha il suo primo attraversamento pedonale rialzato
(h. 13:31)



Sanremo: per il Festival 'tutto esaurito' anche nelle case vacanza, la Polizia Municipale intensifica i controlli per stanare gli abusivi. Cosa rischia chi non si mette in regola?
(h. 13:23)



Il paradosso di Sanremo: Tim è sponsor unico del Festival, ma a 50 metri dall'Ariston si naviga a 7 mega e la fibra ottica sembra un miraggio
(h. 11:14)



#Sanremo2019: anche le Misericordie, protagoniste nell'organizzazione di 'CasaSanremo2019'
(h. 10:26)



Tu mangi, loro puliscono la tua auto: tutti i dettagli del servizio autolavaggio de 'Le Periane' di Arma di Taggia
(h. 09:45)



Imperia: il gemellaggio con Friedrichshafen da oggi è anche informazione, sui nostri quotidiani
(h. 09:41)



Sanremo 2019: per il 'Festival in bianco e nero' il 1952, Nilla Pizzi la regina della Canzone
(h. 09:01)



Da Paolomaria per gustare la cucina semplice e deliziosa dell'entroterra di Diano Marina
(h. 09:00)



Sanremo: i social e i giovani, non più solo una via per seguire interessi o creare una rete di 'amici', sempre più ragazzi usano i social media come opportunità per crearsi
(h. 07:21)



Imperia: pubblico numeroso all'incontro sull'uso consapevole di internet organizzato da Ag@ e Arte Nutriente

Utilizziamo cookie di terze parti per inviarti pubblicità in linea con le tue preferenze. Se vuoi saperne di più o negare il consenso a tutti o ad alcuni cookie, clicca qui. Chiudendo questo banner, scorrendo questa pagina, cliccando su un link o proseguendo la navigazione in altra maniera, acconsenti all'uso dei cookie. OK





DURANTE KERMESSE CANORA

Ginnastica, campioni nazionali del team di Salerno ospiti a 'Casa Sanremo'

Comunicato Stampa
02 febbraio 2019 13:05

219 0 1



SALERNO. Sono considerati tra i migliori giovani talenti della ginnastica artistica italiana. Negli ultimi anni si sono distinti nel panorama sportivo internazionale, portando a casa titoli, presenze e medaglie.

Ultimo, in ordine di tempo, il campionato nazionale di ginnastica artistica che li ha decretati Campioni d'Italia, e nel cassetto il sogno delle olimpiadi di Tokyo.

Gli atleti di Ginnastica Salerno, una delle poche realtà agonistiche del Sud Italia, quest'anno saranno ospiti di Casa Sanremo, l'hospitality del Festival della Canzone Italiana, pochi giorni prima dell'inizio del Campionato 2019.

La presenza al Palafiori di Sanremo rappresenta per loro un autentico e speciale "in bocca al lupo" per l'anno agonistico che comincia.

commenti

NEWS



A fare gli onori di Casa Sanremo il conduttore calabrese Giuseppe Greco

2 FEBBRAIO 2019, 17:33 | CALABRIA | TEMPO LIBERO



Sarà **Giuseppe Greco** a presentare il format televisivo nazionale '**Sanremo, eccellenze dentro al festival'.**

Domani infatti, apre i battenti **Casa Sanremo, in anticipo di due giorni dal Festival dei fiori,** sul palco dell'**Ivan Graziani Theatre** nello spazio all'interno del **Palafiori** deputato ad ospitare conferenze stampa, collegamenti in diretta dall'**Ariston**, meeting e talk show, saliranno oltre ai rappresentanti commerciali ed istituzionali calabresi, tantissimi altri ospiti. Si parlerà di musica, ma anche di eccellenze Made in Italy.

Un altro prezioso incarico per il giovane conduttore calabrese, frutto della collaborazione e della stima che il **patron di Casa Sanremo Vincenzo Russolillo** gli ha riservato, confermandolo quale **referente del progetto La Calabria a Casa Sanremo.**

Seguici su Facebook

Casa Sanremo, inaugurazione con Roberta Morise e il That's Napoli Live Show

DI PATRIZIA SIMONETTI · 2 FEBBRAIO 2019 ·

3



A **Roberta Morise**, volto femminile de *I Fatti vostri*, l'onore di tagliare il nastro, **alle 18 di domenica 3 febbraio**, ed inaugurare la dodicesima edizione di ***Casa Sanremo Vitality's***, al suo fianco il patron Vincenzo Russolillo, il presidente di Gruppo Eventi che produce l'hospitality e il Maestro orafo Michele Affidato. Anche quest'anno infatti per tutta la

settimana di ***Sanremo 2019*** il Palafiori della città ligure accoglierà i protagonisti del Festival, trasmissioni televisive, rassegne e incontri con il pubblico, con tante novità: grazie alla collaborazione con Radioimmaginaria ad esempio, ogni sera in Sala Pino Daniele una giuria di 100 Millenials decreterà il suo vincitore; e c'è pure una nuova area dedicata allo show business. Confermati però anche i principali e tradizionali appuntamenti come *Writers*, il salotto in cui gli autori incontrano i lettori, e *Casa Sanremo per il Sociale*, spazio dedicato alle iniziative di responsabilità sociale come Musica contro le mafie, Unicef, Never Give Up. E poi gli educational, gli showcooking e il format televisivo *L'Italia in Vetrina* mentre venerdì 8 febbraio saranno assegnati i Soundies Awards.





"*Abbiamo voluto confermare gli appuntamenti che in questi 12 anni hanno riscosso un grande successo di pubblico* – spiega Vincenzo Russolillo – *ma intendiamo innovare i contenuti, inserendo spazi e momenti in linea con i tempi, creando un'offerta di intrattenimento per un pubblico sempre più giovane. Ritengo che Casa Sanremo nelle ore precedenti e successive allo spettacolo che si terrà all'Ariston, possa confermarsi il punto di riferimento sia per il grande pubblico che per gli addetti ai lavori*."

Lo spettacolo inaugurale è affidato al **That's Napoli Live Show**, il coro di Napoli ideato e diretto dal maestro **Carlo Morelli** e composto da 22 voci e 4 musicisti, tutti under 35, che intrecciano la musica napoletana di ieri e di oggi con i grandi successi internazionali, come *Imagine* di John Lennon e *Napul'è* di Pino Daniele o *I will Survive* con *Reginella*: "*dirigere il coro è emozionante, esaltante e affascinante* – racconta il **maestro Morelli** – *sono rapito dalle note. Ecco perché la mia direzione è sempre in levare. Tra me e il coro si crea un feeling tale da renderlo il mio prolungamento musicale. È come quando si suona uno strumento: dallo strumento esce la musica di chi lo suona; dalla loro voce esce la mia voce. Il coro diventa me stesso moltiplicato. A ogni movimento*



che scandisco c'è una reazione puntuale e precisa. Il risultato è un'esplosione di energia, che arriva diretta al pubblico, coinvolgendolo e rendendolo protagonista di una performance davvero unica".

3

Etichette: Casa Sanremo roberta morise That's Napoli Live Show

ARTICOLO PRECEDENTE
Sanremo 2019, videointervista a Irama

CASA CAPONE
E-SHOP



seozoom SEO & WEB MARKETING SUITE PROVALO per 15 giorni! Grat

SpettacoloMania.it - Testata giornalistica registrata al Tribunale di Roma, aut. n° 24 del 17/2/2015

TUTTO SU: CASA SANREMO 2019



News - 11/02/2019

Sanremo 2019: la videointervista di Rockol a Nino D'Angelo e Livio Cori a Casa Sanremo

Rockol ha intervistato Nino D'Angelo e Livio Cori a Casa Sanremo, lo spazio di incontro tra pubblico, artisti e addetti ai lavori aperta in occasione della sessantanovesima edizione del Festival della Canzone Italiana: il video della chiacchierata con i due musicisti napoletani è disponibile su Rockol nel video frame qui sotto...



News - 11/02/2019

Sanremo 2019: la videointervista di Rockol a Motta a Casa Sanremo

Rockol ha intervistato Motta a Casa Sanremo, lo spazio di incontro tra pubblico, artisti e addetti ai lavori aperta in occasione della sessantanovesima edizione del Festival della Canzone Italiana: il video della chiacchierata con l'ex Criminal Jokers è disponibile su Rockol nel video frame qui sotto. Motta ha partecipato alla...



News - 09/02/2019

Sanremo 2019: la videointervista di Rockol a Biondo a Casa Sanremo

Rockol ha intervistato Biondo a Casa Sanremo, lo spazio di incontro tra pubblico, artisti e addetti ai lavori aperta in occasione della sessantanovesima edizione del Festival della Canzone Italiana: il video della chiacchierata con il rapper romano, che ieri sera, 8 febbraio, ha duettato con Einar e Sergio Sylvestre sulle note di...

News - 09/02/2019

Sanremo 2019: la videointervista di Rockol a Enrico Ruggeri a Casa Sanremo



febbraio, ha duettato con i Negrita e Roy Paci sulle note di "I...



News - 09/02/2019

Sanremo 2019: la videointervista di Rockol ad Anna Tatangelo a Casa Sanremo

Rockol ha intervistato Anna Tatangelo a Casa Sanremo, lo spazio di incontro tra pubblico, artisti e addetti ai lavori aperta in occasione della sessantanovesima edizione del Festival della Canzone Italiana: il video della chiacchierata con la cantante è disponibile su Rockol nel video frame qui sotto. Anna Tatangelo è in gara...



News - 09/02/2019

Sanremo 2019: la videointervista di Rockol a Enrico Nigiotti a Casa Sanremo

Rockol ha intervistato Enrico Nigiotti a Casa Sanremo, lo spazio di incontro tra pubblico, artisti e addetti ai lavori aperta in occasione della sessantanovesima edizione del Festival della Canzone Italiana: il video della chiacchierata con il cantautore toscano è disponibile su Rockol nel video frame qui sotto. Enrico...



News - 09/02/2019

Sanremo 2019: la videointervista di Rockol a Jack Savoretti a Casa Sanremo

Rockol ha intervistato Jack Savoretti a Casa Sanremo, lo spazio di incontro tra pubblico, artisti e addetti ai lavori aperta in occasione della sessantanovesima edizione del Festival della Canzone Italiana: il video della chiacchierata con il cantante britannico che ieri sera, 8 febbraio, ha duettato sul palco dell'Ariston...



News - 09/02/2019

Sanremo 2019: Rockol oggi a Casa Sanremo con Motta, Nino D'Angelo e Livio Cori

Saranno Motta, Nino D'Angelo e Livio Cori i protagonisti della sessantanovesima edizione del Festival della Canzone Italiana che oggi, sabato 9 febbraio, Rockol incontrerà a Casa Sanremo, lo spazio aperto in concomitanza con l'annuale edizione della manifestazione canora che permetterà a artisti, addetti ai lavori e pubblico di incontrarsi. All...



News - 08/02/2019

Sanremo 2019, anche Jack Savoretti ed Enrico Nigiotti a Casa Sanremo con Rockol

Ci saranno anche Jack Savoretti ed Enrico Nigiotti tra i protagonisti della sessantanovesima edizione del Festival della Canzone Italiana che oggi, venerdì 8 febbraio, Rockol incontrerà a Casa Sanremo, lo spazio aperto in concomitanza con l'annuale edizione della manifestazione canora che permetterà a artisti, addetti ai lavori e pubblico di...



News - 08/02/2019

Sanremo 2019: la videointervista di Rockol a Einar a Casa Sanremo

Rockol ha intervistato Einar a Casa Sanremo, lo spazio di incontro tra pubblico, artisti e addetti ai lavori aperta in occasione della sessantanovesima edizione del Festival della Canzone Italiana: il video della chiacchierata con l'interprete di origini cubane è disponibile su Rockol nel video frame qui sotto. Einar è in gara alla...



News - 08/02/2019

Sanremo 2019: la videointervista di Rockol agli Ex Otago a Casa Sanremo

Rockol ha intervistato gli Ex Otago a Casa Sanremo, lo spazio di incontro tra pubblico, artisti e addetti ai lavori aperta in occasione della sessantanovesima edizione del Festival della Canzone Italiana: il video della chiacchierata con la band genovese è disponibile su Rockol nel video frame qui sotto. Gli Ex Otago...



News - 08/02/2019

Sanremo 2019: la videointervista di Rockol ai Boomdabash a Casa Sanremo

Rockol ha intervistato i Boomdabash a Casa Sanremo, lo spazio di incontro tra pubblico, artisti e addetti ai lavori aperta in occasione della sessantanovesima edizione del Festival della Canzone Italiana: il video della chiacchierata con la formazione pugliese è disponibile su Rockol nel video frame qui sotto. I...



News - 08/02/2019

Sanremo 2019: la videointervista di Rockol a Achille Lauro a Casa Sanremo



News - 08/02/2019

Sanremo 2019: la videointervista di Rockol a Arisa a Casa Sanremo

Rockol ha intervistato Arisa a Casa Sanremo, lo spazio di incontro tra pubblico, artisti e addetti ai lavori aperta in occasione della sessantanovesima edizione del Festival della Canzone Italiana: il video della chiacchierata con Rosalba Pippa è disponibile su Rockol nel video frame qui sotto. Arisa è in gara alla sessantanovesima...



News - 08/02/2019

Sanremo 2019: Rockol oggi a Casa Sanremo con Ultimo e Anna Tatangelo

Saranno Ultimo e Anna Tatangelo i protagonisti della sessantanovesima edizione del Festival della Canzone Italiana che oggi, venerdì 8 febbraio, Rockol incontrerà a Casa Sanremo, lo spazio aperto in concomitanza con l'annuale edizione della manifestazione canora che permetterà a artisti, addetti ai lavori e pubblico di incontrarsi. All'incontro...



News - 07/02/2019

Sanremo 2019, comunicato stampa: Davide Ferrario sul palco di Casa Sanremo

Di seguito pubblichiamo un comunicato diffuso dall'Ufficio Stampa Rai in occasione della sessantanovesima edizione del Festival di Sanremo: Questa sera, giovedì 7 febbraio, Davide Ferrario, da anni attivo come producer e musicista per grandi nomi del panorama italiano, si esibirà con il suo dj set a Casa Sanremo Vitaly's (Palafiori...



News - 07/02/2019

Sanremo 2019: la videointervista di Rockol a Federica Carta e Shade a Casa Sanremo

Rockol ha intervistato Federica Carta e Shade a Casa Sanremo, lo spazio di incontro tra pubblico, artisti e addetti ai lavori aperta in occasione della sessantanovesima edizione del Festival della Canzone Italiana: il video della chiacchierata con la cantautrice romana e il rapper torinese è disponibile su Rockol nel video frame qui sotto...





Nek a Casa Sanremo

Rockol ha intervistato Nek a Casa Sanremo, lo spazio di incontro tra pubblico, artisti e addetti ai lavori aperta in occasione della sessantanovesima edizione del Festival della Canzone Italiana: la testimonianza della chiacchierata con il cantautore nato a Sassuolo è disponibile su Rockol nel video qui sotto. Nek è in gara alla...

Volo a Casa Sanremo

Rockol ha intervistato Il Volo a Casa Sanremo, lo spazio di incontro tra pubblico, artisti e addetti ai lavori aperta in occasione della sessantanovesima edizione del Festival della Canzone Italiana: il video della chiacchierata con il trio composto da Piero Barone, Ignazio Boschetto e Gianluca Ginoble è disponibile su Rockol nel video frame...



News - 07/02/2019

Sanremo 2019: Rockol oggi a Casa Sanremo con Ex-Otago, Einar, Achille Lauro e Boomdabash

Saranno Ex-Otago, Einar, Achille Lauro e Boomdabash i protagonisti della sessantanovesima edizione del Festival della Canzone Italiana che oggi, giovedì 7 febbraio, Rockol incontrerà a Casa Sanremo, lo spazio aperto in concomitanza con l'annuale edizione della manifestazione canora che permetterà a artisti, addetti ai lavori e pubblico di...



News - 06/02/2019

Sanremo 2019: la videointervista di Rockol a Paola Turci a Casa Sanremo

Rockol ha intervistato Paola Turci a Casa Sanremo, lo spazio di incontro tra pubblico, artisti e addetti ai lavori aperta in occasione della sessantanovesima edizione del Festival della Canzone Italiana: il video della chiacchierata con la cantautrice romana è disponibile su Rockol nel video frame qui sotto. Paola Turci è in gara alla...



News - 06/02/2019

Sanremo 2019: la videointervista di Rockol ai Negrita a Casa Sanremo

Rockol ha intervistato i Negrita a Casa Sanremo, lo spazio di incontro tra pubblico, artisti e addetti ai lavori aperta in occasione della sessantanovesima edizione del Festival della Canzone Italiana: il video della chiacchierata con la band aretina è disponibile su Rockol nel video frame qui sotto. I Negrita sono in gara alla...



News - 06/02/2019

Sanremo 2019: la videointervista di Rockol a Simone Cristicchi a Casa Sanremo

Rockol ha intervistato Simone Cristicchi a Casa Sanremo, lo spazio di incontro tra pubblico, artisti e addetti ai lavori aperta in occasione della sessantanovesima edizione del Festival della Canzone Italiana: il video della chiacchierata con il cantautore romano è disponibile su Rockol nel video frame qui sotto. Simone Cristicchi è in gara...



News - 06/02/2019

Sanremo 2019: Rockol oggi a Casa Sanremo con Nek, Federica Carta, Shade e Il Volo

Saranno Nek, Federica Carta, Shade e Il Volo i protagonisti della sessantanovesima edizione del Festival della Canzone Italiana che oggi, mercoledì 6 febbraio, Rockol incontrerà a Casa Sanremo, lo spazio aperto in concomitanza con l'annuale edizione della manifestazione canora che permetterà a artisti, addetti ai lavori e pubblico di...



News - 05/02/2019

Sanremo 2019: la videointervista di Rockol agli Zen Circus a Casa Sanremo

Rockol ha intervistato gli Zen Circus a Casa Sanremo, lo spazio di incontro tra pubblico, artisti e addetti ai lavori aperta in occasione della sessantanovesima edizione del Festival della Canzone Italiana: il video della chiacchierata con la band pisana guidata da Andrea Appino è disponibile su Rockol nel video frame qui...



News - 05/02/2019

Sanremo 2019: a breve l'intervista di Rockol agli Zen Circus a Casa Sanremo

Rockol ha intervistato gli Zen Circus a Casa Sanremo, lo spazio di incontro tra pubblico, artisti e addetti ai lavori aperta in occasione della sessantanovesima edizione del Festival della Canzone Italiana: il video della chiacchierata con la band pisana guidata da Andrea Appino sarà reso disponibile su Rockol nelle prossime ore. Gli Zen Circus...



News - 05/02/2019

Sanremo 2019: Rockol oggi a Casa Sanremo con Simone Cristicchi, Negrita e Paola Turci



News - 04/02/2019

Sanremo 2019, a Casa Sanremo l'incontro 'Dal

Rockol incontrerà a Casa Sanremo, lo spazio aperto in concomitanza con l'annuale edizione della manifestazione canora che permetterà a artisti, addetti ai lavori e pubblico di...

Avrà luogo a Casa Sanremo, nell'ambito della sessantanovesima edizione del Festival della Canzone Italiana, il prossimo venerdì 8 febbraio, alle 16,30, l'incontro "Dal digitale al vinile – Quali prospettive per gli artisti?", conferenza alla quale prenderanno parte esperti e addetti ai lavori incentrata sugli scenari futuri della discografia...



News - 04/02/2019

Sanremo 2019, a Casa Sanremo una giuria di teenager

Nell'ambito della sessantanovesima edizione del Festival della Canzone Italia Casa Sanremo ospiterà la Giuria degli Adolescenti, un panel di 130 teenagers di età compresa tra gli 11 e i 22 anni organizzata da Radioimmaginaria, la web radio animata da teen ager con 42 redazioni in Italia e all'estero. La giuria decreterà il proprio vincitore del...



News - 01/02/2019

Sanremo 2019: a Casa Sanremo 'Incontri di Musica e 'Storie di Musica'

Tornerà anche nel 2019 Casa Sanremo, lo spazio - aperto all'interno della Sala Mango, in Corso Garibaldi 1, - che farà da punto di ritrovo di artisti, addetti ai lavori, pubblico e ospiti durante la settimana del 69° Festival di Sanremo: durante le giornate e le serate della manifestazione canora Casa Sanremo ospiterà una doppia rassegna co...



News - 30/01/2019

'Change Your Step. 100 artisti. Le parole del cambiamento': la presentazione il 6 febbario a Casa Sanremo

Verrà presentato il prossimo 6 febbraio a Casa Sanremo, nell'ambito delle attività collaterali alla sessantanovesima edizione del Festival della Canzone Italiana, "Change Your Step. 100 artisti. Le parole del cambiamento", volume curato dal presidente dell'associazione Musica Contro le Mafie Gennaro de Rosa che raccoglie i contributi di...

« < 1 > »

© 2019 Riproduzione riservata. Rockol.com S.r.l.

Image policy

TUTTO SU: FESTIVAL DI SANREMO 2019



News - 02/02/2019

Sanremo 2019: ecco chi vincerà (per i bookmaker)

Ancora tre giorni e la sera di martedì 5 febbraio avrà inizio la 69esima edizione del festival di Sanremo, la manifestazione canora più nota e importante d'Italia. Già da tempo le notizie che riguardano il festival della canzone italiana hanno monopolizzato l'attenzione dei fan di casa nostra che tutto vogliono sapere e tutto vogliono scoprire...



News - 01/02/2019

Sanremo 2019: a Casa Sanremo 'Incontri di Musica e 'Storie di Musica'

Tornerà anche nel 2019 Casa Sanremo, lo spazio - aperto all'interno della Sala Mango, in Corso Garibaldi 1, - che farà da punto di ritrovo di artisti, addetti ai lavori, pubblico e ospiti durante la settimana del 69° Festival di Sanremo: durante le giornate e le serate della manifestazione canora Casa Sanremo ospiterà una doppia rassegna co...



News - 31/01/2019

Marco Mengoni ospite al festival di Sanremo

Tra gli ospiti che calcheranno il palco del Teatro Ariston del festival di Sanremo la prossima settimana è stata confermata la presenza di Marco Mengoni. Il cantautore nativo di Ronciglione torna alla manifestazione più nota della canzone italiana dopo la vittoria con "L'essenziale" nel 2013 e dopo aver partecipato come ospite nel 2014...



News - 31/01/2019

Sanremo 2019, il programma di Casa SIAE

Come già riferito da Rockol anche per la sessantanovesima edizione del Festival di Sanremo, che prenderà il via il prossimo 5 febbraio, in piazza Colombo, nel centro della cittadina ligure, troverà spazio Casa SIAE, dove transiteranno artisti e autori, ma anche addetti del settore come giornalisti, discografici ed editori. Casa SIAE ospiterà...

Cyberbullismo: a Sanremo in programma il 5 febbraio workshop ed eventi

Di **Redazione Riviera Time** - 2 febbraio 2019

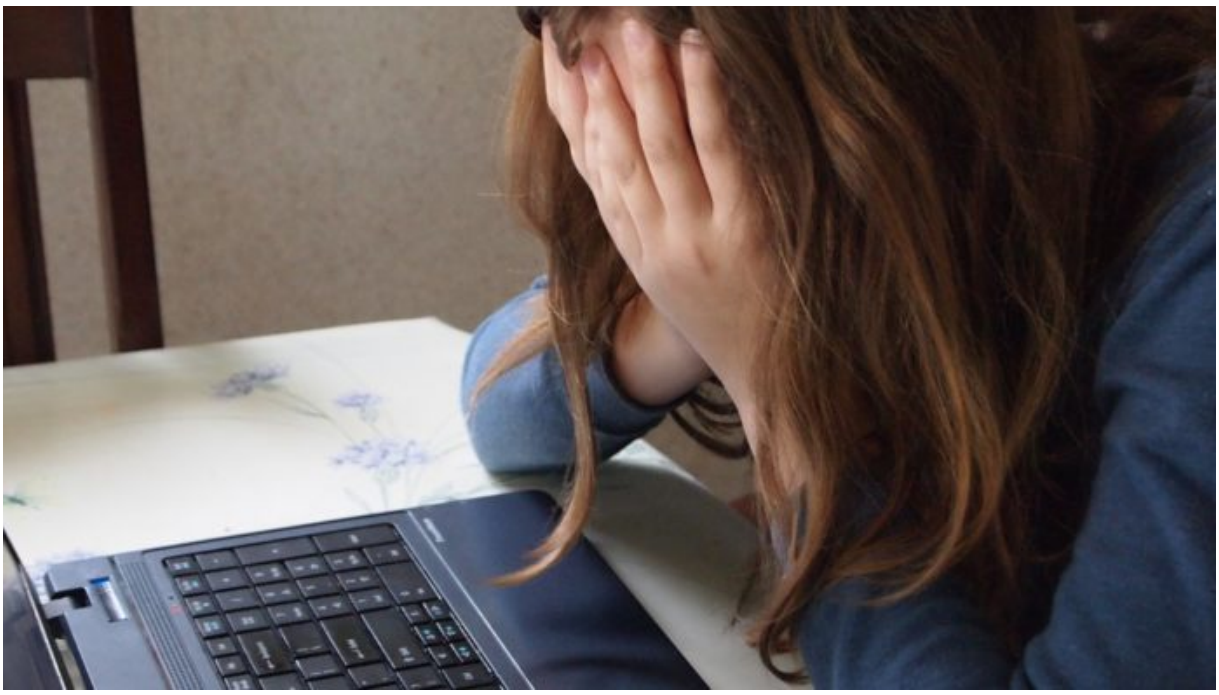

Nell'ambito delle iniziative promosse per celebrare il **Safer Internet Day 2019**, che quest'anno si terrà martedì **5 febbraio**, la **Polizia Postale e delle Comunicazioni** in collaborazione con il Ministero dell'Istruzione dell'Università e l'Autorità Garante per l'Infanzia e l'Adolescenza, ha organizzato *workshop* e dibattiti sul tema del *cyberbullismo* in cui verranno coinvolti studenti, insegnanti e genitori degli Istituti scolastici di ogni ordine e grado di Imperia e provincia.

In particolare a **Sanremo** si tratterà di un'edizione speciale del progetto "*Una vita da social*" che prevede *workshop* per tutta la settimana sia sul *truck* didattico parcheggiato in piazza Colombo, sia al Palafiori nell'ambito delle attività di "Casa Sanremo campus". La Polizia Postale e delle Comunicazioni in occasione della settimana del *Safer Internet Day*, con lo slogan "*insieme per un internet migliore*" incontrerà oltre 1600 studenti soltanto nella provincia.

Gli operatori della Polizia di Stato la mattina di martedì 5 febbraio verranno affiancati dallo *Youtuber* Edoardo Mecca che si confronterà con gli studenti sulla tematica della sicurezza online e della web reputation.

L'obiettivo delle attività di prevenzione/informazione è insegnare ai ragazzi a sfruttare le potenzialità comunicative del *web* e delle *community online* senza correre rischi connessi al *cyberbullismo*, alla violazione della *privacy* altrui e propria, al caricamento di contenuti inappropriati, alla violazione del *copyright* e all'adozione di comportamenti scorretti o pericolosi per sé o per gli altri, stimolando i ragazzi a costruire allo stesso tempo relazioni positive e significative con i propri coetanei anche nella sfera virtuale.

La sensibilizzazione sui temi della sicurezza e dell'uso responsabile della rete è un impegno quotidiano della Polizia Postale e delle Comunicazioni e la collaborazione con il Ministero dell'Istruzione, della Università e della Ricerca e l'Autorità Garante per l'Infanzia e l'Adolescenza è assolutamente determinante.

"Iniziative come la giornata mondiale dedicata alla sicurezza in Internet ormai celebrata in oltre 100 paesi – dichiara **Cesare Capocasa**, Questore della provincia di Imperia – *sono di grande importanza perché aiutano a portare la sicurezza della rete all'attenzione di un grande numero di utenti non solo ragazzi ma anche adulti, che sono oggi nel nostro Paese quelli meno consapevoli dell'importanza di educare i minori a un uso sicuro e responsabile del web. Il "Safer Internet Day"* – conclude Capocasa – *si rivolge quindi ai ragazzi e alle professionalità della scuola, agli insegnanti, agli operatori*

dell'informazione e del settore new media ma soprattutto si rivolge ai genitori che ignorano il più delle volte come aiutare i propri figli a non cadere nei pericoli della rete".



Roberta Morise: la showgirl calabrese che trionfa in RAI

Dom, 03/02/2019 - 13:00



Roberta Morise è una modella, cantante, showgirl e conduttrice televisiva. Nata a Cariati il 13 marzo del 1986, ma cresciuta a Cirò Marina dopo diversi anni nel mondo della moda ha iniziato la sua carriera televisiva con "L'Eredità". Da allora non si è più fermata riuscendo, con coraggio e determinazione, a raggiungere traguardi importanti. Un altro esempio, quindi, di orgoglio calabrese; un altro esempio di come i calabresi non si arrendano mai finché non riescono a concretizzare i loro obiettivi.

Chi è Roberta Morise?

Roberta Morise è una ragazza che si impegna, dalla mattina alla sera, per poter crescere come donna e come professionista. Credo che alla base di tutto, nella vita, ci sia l'impegno grazie al quale si possono costruire grandi cose.

Ci descrivi la tua esperienza ne "I fatti vostri" accanto a Giancarlo Magalli?

Un'esperienza che mi sta regalando delle grandissime soddisfazioni, perché in questo programma riesco a fare tutto ciò che mi piace di più: presentare e cantare. Giancarlo Magalli è un compagno di lavoro meraviglioso, come il resto della squadra. Inoltre, è un grande onore, per me, essere diretta da un Maestro straordinario come Michele Guardì che ha fatto e, continua a fare, la storia della televisione.

Da oggi, 3 febbraio, invece, sarai madrina di "Casa Sanremo", come ti stai preparando per questo importante evento?

È un'emozione pazzesca. Quando il Patron di Casa Sanremo, Vincenzo Russolillo, mi ha comunicato che sarei stata io a vestire i panni della dodicesima edizione di questa importantissima manifestazione, che si svolge nella Città dei Fiori, non riuscivo a credere che potesse essere vero. Sono tanto felice anche perché… Sanremo è Sanremo.

Nella tua carriera hai, anche, inciso un album dal titolo "È solamente una favola", un progetto musicale che ha avuto l'intento di ripescare un passato originale e raffinato. Tu, ti ispiri a qualche cantante, in particolare?

Dall'uscita del disco è passato un anno e spero di poter incidere in futuro un nuovo album. Il mio mito? La grandissima Mia Martini.

Ritornando indietro nel tempo, che bambina sei stata e come ti immaginavi da adulta?

Sono stata una bambina fortunata, perché circondata da una famiglia che mi ha trasmesso valori sani e autentici. M'immaginavo di essere quella che sono oggi, con gli stessi valori che mi hanno insegnato i miei cari.

Spesso il male della Calabria sono gli stessi calabresi, perché non fanno altro che lamentarsi e criticarla. Da calabrese, puoi darci un tuo pensiero personale sulla nostra Terra?

Io credo che la nostra Terra abbia bisogno di essere popolata da gente che creda maggiormente in essa, che dovrebbe impegnarsi di più per valorizzarla. Anche se adesso vivo a Roma, sono molto legata alla mia città, Cirò Marina, dove vive la mia famiglia d'origine.

Da 14 anni lavori nel mondo dello spettacolo, qual è stato l'ostacolo più difficile da superare?

Questo è un mestiere bellissimo quanto complicato. Di ostacoli ce ne sono e ce ne saranno sempre. Io cercherò di combatterli con la mia caparbietà e con il senso di sacrificio che mi hanno sempre accompagnata.

La vita nel mondo dello spettacolo non è, infatti, sempre rose e fiori. Come hai reagito nei momenti meno belli?

Rimboccandomi le maniche, perché tanto lamentarsi o piangere sul latte versato non porta a nulla.

Cosa conta davvero nella vita, secondo il tuo punto di vista?

Contano tante cose, più di tutte l'amore e il rispetto verso se stessi e per il prossimo.





TEMI CALDI

Lacrima da dieci giorni la statua di San Francesco nel vibonese
4 comments · 3 days ago

Locri compie 85 anni!
2 comments · 3 days ago

Una volta
3 comments · 2 days ago

Siderno: "Come With Us", all'YMCA un progetto per il basket femminile
1 comment · 2 days ago

Lanciati a New York i viaggi del gusto in Calabria
2 comments · 2 days ago

Quali saranno i tuoi prossimi progetti?

Continuo con grande gioia la mia partecipazione al programma di Raidue, “I fatti vostri”, dove spero di poter restare ancora a lungo e poi mi auguro di avere la possibilità di misurarmi con nuovi progetti sempre stimolanti.

Autore: Rosalba Topini

Rubrica: Musica - Spettacolo

Tags: roberta morise showgirl calabria trionfo rai

Sponsored Links

Play this for 1 minute and see why everyone is addicted

Throne Free Online Games

Se sei interessato a Stairlift qui trovi tutte le informazioni

Montascale | Links Sponsorizzati

Pulire i bruciatori a gas? Con questo semplice trucco ci vorrà pochissimo!

Diytips

Perché i nuovi EarPods vanno a ruba in Italia?

Hyper Tech

Questi occhiali da guida notturni sono l'invenzione più incredibile del 2019

ClearView

Come creare un fantastico Sito Web in soli 3 minuti.

SimpleSite

0 Commenti **Riviera Web** **Accedi**

Consiglia Tweet Condividi **Ordina dal migliore**

Inizia la discussione...

ENTRA CON

O REGISTRATI SU DISQUS

Nome

Commenta per primo.

Iscriviti **Aggiungi Disqus al tuo sito webAggiungi DisqusAggiungi**

3 Febbraio 2019

La Misericordia nel servizio di assistenza a Casa Sanremo

Anche le Misericordie saranno protagoniste nell'organizzazione di Casa Sanremo 2019 in occasione del 69° Festival della Canzone italiana

97
Shares





(https://tg24.sky.it/)

Casa Sanremo

Anche le Misericordie saranno protagoniste nell'organizzazione di Casa Sanremo 2019 in occasione del 69° Festival della Canzone italiana. Alle attività, insieme agli oltre 100 volontari provenienti da tutte le regioni, parteciperanno la Misericordia Croce Azzurra di Vallecrosia ed i gruppi affiliati di Protezione Civile di Sanremo e Bordighera.
Le squadre saranno impegnate sulla base delle loro competenze in attività di prevenzione sanitaria, pronto intervento, assistenza a persone diversamente abili, servizio anti-incedio e servizio Stewarding per quanto concerne la sicurezza dell'evento.
Inoltre dal 4 fino al 9 febbraio farà tappa proprio a Sanremo presso Piazzale Lorenzo Vesco il progetto "MissioneSalute", un'iniziativa della Confederazione Nazionale delle Misericordie d'Italia, finanziata dal Ministero del Lavoro e delle Politiche Sociali e patrocinato da Regione Liguria e Provincia di Imperia che mette a disposizione i suoi ambulatori mobili con l'obiettivo di contrastare il fenomeno della non-inclusione sociale e promuovere un servizio di prevenzione e protezione sanitaria gratuito dedicato a tutte le persone che vivono in situazione di estrema marginalità nelle nostre città.
Leggi QUI (https://la-riviera.it/) le altre notizie





Ti Potrebbe Interessare:



14 Dicembre 2018

Sciopero netturbini previsti disagi al servizio di igiene urbana (https://la-riviera.it/attualita/sciopero-netturbini/)



3 Dicembre 2018

Attività fisica adattata: parte il progetto nell'imperiese (https://la-riviera.it/attualita/attivita-fisica-adattata-parte-il-progetto-nellimperiese/)

3 Febbraio 2019

Casa Sanremo apre ufficialmente le sue porte. Il taglio del nastro con Roberta Morise: foto e video

Oggi l'inaugurazione ufficiale di Casa Sanremo al Palafiori. Il taglio del nastro affidato a Roberta Morise, madrina di quest'anno

50
Shares



ADMIRAL YES
Scommetti su SportYes:
registrati e ottieni subito 20€ + 50€ alla prima ricarica!

netweek (http://www.netweek.it/)
sky tg24 la Riviera.it sky tg24
(https://www.facebook.com/larivieraonline/)



(https://tg24.sky.it/)


Sanremo 69, il Festival secondo Bisio


Anastasio nuovo pezzo e tour in...


Sanremo 2019, Arisa si racconta sul...


Sanremo 69, Cristicchi sono con...


I gilet gia Sanremo commento...

FLUID.
CONSULENZA E TECNOLOGIA INSIEME
PER AIUTARTI A INVESTIRE AL MEGLIO.

Oggi l’inaugurazione ufficiale di Casa Sanremo al Palafiori. Il taglio del nastro affidato a Roberta Morise, madrina di quest’anno.

Casa Sanremo apre ufficialmente le sue porte. Il taglio del nastro con Roberta Morise

Quest’anno madrina dell’evento del Palafiori è Roberta Morise, volto di punta della trasmissione “I fatti vostri”, a cui è stato affidato il taglio del nastro. Presente alla cerimonia anche il presidente della Regione Liguria Giovanni Toti.

Casa Sanremo 2019: le novità in programma

Tra le tante novità dell’edizione 2019, la collaborazione con Radioimmaginaria che ogni sera vedrà la presenza nella Sala Pino Daniele di una giuria di 100 “Millennials” collegati in diretta per esprimere il proprio parere sulle canzoni in gara al Festival. Al termine, decreteranno il loro vincitore.
Durante la settimana del Festival tornano i principali appuntamenti: Writers, il luogo d’incontro tra autori e lettori; Casa Sanremo per il Sociale, uno spazio dedicato alle iniziative solidali; non mancheranno showcooking, campus formativi e incontri con le scuole.
“Ritengo che Casa Sanremo – spiega Vincenzo Russolillo, ideatore e produttore di Casa Sanremo – possa diventare un punto di riferimento sia per il grande pubblico che per gli addetti ai lavori nelle ore precedenti e successive allo spettacolo”.
Fino al 9 febbraio, Casa Sanremo in 7.900 mq ospiterà 340 eventi e format, molti dei quali aperti al pubblico. Showcase con artisti nazionali e internazionali, presentazione di libri, progetti di responsabilità sociale, prestigiosi premi nazionali, i programmi “Red Alert” con Red Ronnie e Grazia Di Michele, “Glamour Week” con Veronica Maya “L’Italia in vetrina” con Cataldo Calabretta.
LA LIGURIA A SANREMO

No polemica, no Festival

“Se non ci fossero neppure una polemica, una spigolatura, una freddura, arrivando al Festival di Sanremo, sarei sinceramente preoccupato. Siccome ce ne sono ancora abbastanza poche, ho letto solo uno spunto su ospiti italiani e ospiti stranieri, quanto li paghiamo e il Festival sovranista nelle scelte delle persone, ma di

sinistra nella scelta dei testi in alcuni casi. Io ci credo di tutto cuore! Da qui a martedì inventiamoci qualche altra polemica, perché c'è bi[illegible]utti gli [illegible] anni". Così il presidente della Regione Liguria, Giova[illegible]ni di [illegible]nformazione, risponde alla domanda di un giornalista su quello che è già stato battezzato "Festival sovranista".

SPONSORED BY VOLKSWAGEN

Volkswagen up! Tua con anticipo 0
Da € 149 al mese TAN 3,99% - TAEG 6,10%. Valore futuro garantito per tutti.
Volkswagen

Su Casa Liguria, afferma Toti: "Inauguriamo questo bellissimo spazio che fa da spalla al Teatro Ariston per tutta la settimana. Inauguriamo anche uno stand di Regione Liguria, dove oltre al mare faremo vedere il mare verde della Liguria. Perché la Liguria è un mare intero fatto di onde, ma anche di alberi, piante e dei nostri parchi. Presenteremo il premio che regione Liguria darà al miglior duetto nella sera di venerdì e poi, come sempre, questa è una settimana di gigantesca visibilità per il nostro territorio, di promozione di arte e divertimento. La Liguria c'è come sempre con i suoi spot e le sue cartoline. Ci auguriamo che sia un Festival di grande successo come già avvenuto negli anni passati". Alla domanda: "Con chi duetterebbe?". "C'è una sola persona con cui duetterei alla mia età su quel palco – afferma il governatore -. Ed è Claudio Baglioni".

Il premio al miglior duetto, dedicato al Ponte Morandi

"La Lanterna è il simbolo di Genova. Quest'anno per premiare il miglior duetto che si esibirà sul palco dell'Ariston, abbiamo scelto la filigrana ligure che è una lavorazione artigiana di particolare pregio e ovviamente la forma della Lanterna per ricordare le sofferenze della città di Genova, l'anno difficile che ha vissuto, il crollo del Ponte Morandi, le 43 vittime di cui non dobbiamo mai dimenticarci". Così il governatore della Liguria, Giovanno Toti, a margine dell'inaugurazione di Casa Liguria, ha voluto accompagnare la presentazione del Premio che sarà consegnato, venerdì. "Proprio venerdì, quando noi saremo a Sanremo per consegnare questo premio, comincerà a scendere il primo pezzo importante di Ponte Morandi. Inizierà la demolizione, sarà quindi anche un momento particolarmente simbolico per tutto quello che comporta e credo che ricordare la città di Genova in questo momento sia particolarmente significativo".

Vince Liguria...

netweek (http://www.netweek.it/)
la Riviera.it
(https://www.facebook.com/lariviraonline/)

"Ci presenteremo alle elezioni con una lista 'Vince la Liguria' che è esattamente come 'Vince Genova', 'Vince Savona' e 'Vince Spez ores to, e che si organizzeranno in un cartello elettorale, che nost oalizione". Lo ha dichiarato il governatore della Liguria, Giovanni Toti, in serata al Palafiori di Sanremo, alla presentazione di Casa Liguria, a margine del Festival della Canzone Italiana (5-9 febbraio). "La presenteremo nelle prossime settimane, già con largo anticipo – ha affermato il governatore, parlando della lista Vince Liguria – affinché tutti coloro che vogliono, possano dare il proprio contributo al secondo mandato di questa amministrazione".

Toti ha comunque ribadito: "Siamo sicuramente in corsa per il 2020, abbiamo tante cose da finire in questo territorio e credo sia stato fatto uno straordinario lavoro dalla nostra Giunta e dalla nostra maggioranza politica. Credo pure che la Liguria resti un faro politicamente per il centrodestra a livello italiano.

E' l'unico territorio dove stiamo insieme. Ci stiamo da cinque anni e con tutte le anime della coalizione: dai cattolici di Liguria Popolare, a Forza Italia, alla Lega, a Fratelli d'Italia, alla lista del governatore che si è già presentata ad alcune elezioni amministrative, come sta facendo l'amico Fontana in Lombardia o Zaia in Veneto".

Biancheri applaude Bucci: "Un grande sindaco"

Parla il sindaco Alberto Biancheri: "Sono molto contento della presenza della Regione Liguria perché quello di quest'anno è un Festival particolare e secondo me ha un significato forte, giusto, che viene dato per Genova. Questa Area Sanremo è il primo lancio per parlare per una settimana anche della Liguria, di Sanremo ma soprattutto di Genova e vorrei fare un grande applauso al sindaco Bucci perché è un grande sindaco e sono sicuro che riuscirà a superare insieme a tutti voi e a tutti noi questo momento. La presenza della Regione Liguria oggi è importante perché si mette una bandierina su qualcosa che non dobbiamo dimenticare, dobbiamo sostenere la nostra Regione2.

Leggi anche: Domani la Befana Bordigotta: attenzione alle modifiche alla viabilità
(https://la-riviera.it/attualita/domani-la-befana-bordigotta-attenzione-alle-modifiche-alla-viabilita/)

Leggi QUI (https://la-riviera.it/) le altre notizie



netweek (http://www.netweek.it/)







sentazione-



sentazione-



sentazione-



sentazione-



sentazione-

(https://la-riviera.it/media/2019/02/Presentazione-Casa-Liguria-Festival-Sanremo-2019-Toti_17-1280x882.jpg?x42731)
(https://la-riviera.it/media/2019/02/Presentazione-Casa-Liguria-Festival-Sanremo-2019-Toti_18-1280x720.jpg?x42731)





https://la-riviera.it/media/2019/02/IMG_7768.jpg?x42731)
(https://la-riviera.it/media/2019/02/IMG_7768.jpg?x42731)
(https://la-riviera.it/media/2019/02/IMG_7767.jpg?x42731)

Prende il via la 12° edizione di Casa Sanremo

Di **David Tinius Rossi** - 3 febbraio 2019



Inizia la dodicesima edizione di Casa Sanremo. Presenti alla manifestazione ideata dal patron **Vincenzo Russolillo** numerose istituzioni, tra cui il presidente della regione Liguria, **Giovanni Toti**, insieme ad altri Assessori Regionali, oltre al sindaco di Sanremo, **Alberto Biancheri** e altri componenti della sua giunta.

Taglio del nastro per la madrina Roberta Morise, volto di punta della trasmissione "I Fatti Vostri" di Rai2 e la formazione completa della band degli **Ex-Otago**, partecipante tra i big della **69° edizione del Festival della Canzone Italiana**.

Alla luce di un grande inizio per Casa Sanremo, non resta che attendere l'avvio della kermesse.

Coffeetek
C.M.E. TASSELLI
da oltre 50 anni punto vendita di materiali edili, idraulici e arredo bagno
Via Roma 68 Vallecrosia
Cutellè F.lli
Corso Garibaldi 134 SANREMO
AUTO 3 S.p.A. Jeep
Cerca la tua prossima auto

COMPRO ORO
RENAULT Passion for life
GALLO & DANY AUTOMOBILI
VENTIMIGLIA 0184 298106 ARMA DI TAGGIA 0184 475335 BORDIGHERA 0184 262524

E.G. Edilizia Generale
Geometra Vincenzo Galasso

CHE TEMPO FA

ADESSO 11°C
LUN 11 5.2°C 11.7°C
MAR 12 4.0°C 11.8°C

@Datameteo.com

STYLE CAR AUTOCARROZZERIA
DIAMANTI RUBINI ZAFFIRI COMPRO ORO
Merlino PUBBLICITÀ OGGETTI PUBBLICITARI ETICHETTE
BCC Banca di Caraglio La tua banca nelle tue mani
IFIR PONENTE istituto vendite giudiziarie
DOMENICO BERTERO GIOIELLIERE
PROGETTIAMO ED ARREDIAMO IL TUO LOCALE INTESA

EVENTI | 03 febbraio 2019, 13:19

#Sanremo2019: Casa Sanremo Vitality's, tutto pronto per il taglio del nastro con Vincenzo Russolillo e Roberta Morise

0 Consiglia

Appuntamento alle ore 18 al Palafiori



Tutto pronto per il taglio del nastro di **Casa Sanremo Vitality's**. Alle 18, al **Palafiori** di Sanremo, **Vincenzo Russolillo**, presidente del Consorzio Gruppo Eventi, darà il benvenuto alla dodicesima edizione di Casa Sanremo e incontrerà la stampa, insieme a **Giovanni Toti**, Presidente Regione Liguria; **Alberto Biancheri**, Sindaco di Sanremo; **Pierpaolo Giampellegrini**, Segretario Generale Regione Liguria; **Gianni Berrino**, Assessore Promozione turistica e Marketing territoriale Regione Liguria; **Ilaria Cavo**, Assessore Politiche giovanili, Scuola, Università e Formazione, Sport, Cultura e Spettacolo, Pari opportunità Regione Liguria. Introduce **Mauro Marino**, speaker radiofonico e ideatore con Vincenzo Russolillo di Casa Sanremo.

Il taglio del nastro è affidato a **Roberta Morise**, volto di punta della trasmissione di Rai2 I Fatti Vostri.

Sanremonews.it
Mi piace questa Pagina 38.061 "M
Piace a 6 amici
1,5 KG ARANCE WASHINGTON DOP DI RIBERA € 1,79 al kg
C'è di più! dal 6 al 13 febbraio
CONAD IPERMERCATO ARMA DI TAGGIA
Certificazione senza Glutine
Antichi Sapori
A Terzorio la tua oasi di paradiso con Antichi Sapori
UB universoBIANCO Specialista di farine di qualità
Linee di farine di qualità dedicate ai professionisti più esigenti dell'arte bianca
Pam ! SOTTOCOSTO ! Pam

CRAGNOLINI SANREMO

trasformerà nel centro nevralgico della Città dei Fiori, accogliendo i protagonisti della kermesse musicale e televisiva più importante d'Italia.

Ligure Vending distributori automatici

In 7.900 mq saranno ospitati 340 eventi e format, molti dei quali aperti al pubblico: showcase con artisti nazionali e internazionali, presentazione di libri appena arrivati sul mercato editoriale, progetti di responsabilità sociale, prestigiosi premi nazionali che hanno scelto Casa Sanremo come luogo di celebrazione, "Red Alert" con Red Ronnie e Grazia Di Michele, "Glamour Week" con Veronica Maya "Italia in vetrina" con Cataldo Calabretta.

L'ingresso riservato alle autorità, alla stampa e agli ospiti con pass o invito è da via A. Volta n 18 (retro Palafiori).

***Casa Sanremo**, nel corso degli anni, si è affermata come uno dei più importanti punti di aggregazione per artisti e addetti ai lavori, attraverso incontri mirati con il pubblico, esclusive rassegne e ospitando trasmissioni televisive, nel rispetto dell'idea condivisa nel 2008 da Vincenzo Russolillo e Mauro Marino. Opportunità di promozione e visibilità sono garantite dalla presenza dei numerosi ospiti del jetset discografico, dai cantanti, i produttori, i giornalisti e le televisioni che costantemente e quotidianamente saranno testimoni del più importante evento musicale italiano: il Festival di Sanremo.*

E-LIGHT
OFFERTA LUCE
0,065 €/kWh
(IVA e imposte escluse)
prezzo della componente energia.
TUTTO ONLINE
ADERISCI ORA
What' your

C.S.

Dacia
Sandero
Scopr

Ti potrebbero interessare anche:

RUBRICHE

- IL PUNTO DI CLAUDIO PORCHIA
- FESTIVAL DI SANREMO
- APPUNTI DI LIBERESO
- RISTORANTI PONENTE & COSTA AZZURRA
- GOURMET
- CLUB TENCO
- FASHION
- CINEMA
- METEO
- L'OROSCOPO DI CORINNE
- 4Zampe CANI
- 4Zampe GATTI
- 4Zampe ADOTTATI
- 4Zampe PERSI E TROVATI
- MONDO DI POESIE
- ISTITUTO COMPRENSIVO SANREMO CENTRO LEVANTE
- UNITRE SANREMO
- COLDIRETTI INFORMA
- SR INKIESTE
- IN&OUT
- #FONDATASULLAVORO
- LA VERA STORIA DI OSCAR RAFONE
- INFERMIERE E SALUTE
- DICA 33
- CONFARTIGIANATO INFORMA
- LA DOMENICA CON FATA ZUCCHINA
- #SHOPPINGEXPERIENCE
- IL SENTIERO D'ORIENTE
- GUARDIA COSTIERA - MARE SICURO
- AMBIENTE E NATURA
- VITA DA MAMMA
- GALLERY
- MULTIMEDIA

CERCA NEL WEB

Cerca

Google

ACCADEVA UN ANNO FA



EVENTI

#Sanremo2018: un pomeriggio da adolescenti a caccia di 'selfie' e autografi in giro per la città (Foto e Video)





IN BREVE

domenica 10 febbraio

Il 21 febbraio, Giornata di studio sui movimenti franosi del progetto ALCOTRA AD-VITAM
(h. 17:24)



#Sanremo2019: con un'altra giornata di musica live si chiude la settimana di concerti in piazza Eroi largo Siro Carli (Foto)
(h. 16:17)



L'Istituto comprensivo n.1 di Ventimiglia incontra il testimone di giustizia Rocco Mangiardi. I risultati
(h. 14:26)



#Sanremo2019: ecco le classifiche delle votazioni di sala stampa (30%), giuria d'onore (20%) e televoto (50%)
(h. 13:22)



Una foto ed alcune splendide parole sul litorale della nostra provincia: sono di Michelle Hunziker
(h. 13:02)



#Sanremo2019: Claudio Bisio mantiene la promessa, Loredana Bertè avrà il Premio del Pubblico dell'Ariston
(h. 12:59)



#Sanremo2019: Claudio Baglioni è 'Amico di Sanremo', il sindaco Biancheri consegna la targa a chiusura del 69° Festival di Sanremo "Un premio alle scelte coraggiose" (Foto e Video)
(h. 12:38)



#Sanremo2019: il Victory Morgana Bay sempre protagonista delle serate Vip in città (Foto)
(h. 12:03)

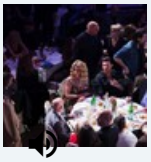

Taggia si accende con la magia di San Benedetto, le fontane di luce invadono le piazze del centro storico (Foto)

Pam ! SOTTOCOSTO ! Pam



CASA SANREMO: ROBERTA MORISE TAGLIA IL NASTRO E INAUGURA LA SETTIMANA

Thomas Cardinali 5 giorni ago Sanremo 48 Views

12
CONDIVISIONI
Condividi
Tweet

Roberta Morise splendida madrina taglia il nastro di Casa Sanremo alla presenza di tanti ospiti, inizia la settimana più attesa dell'anno per la televisione italiana.

Casa Sanremo Vitality's apre ufficialmente le porte. **Vincenzo Russolillo**, presidente del Consorzio Gruppo Eventi, ha dato il benvenuto alla dodicesima edizione, ringraziando la presenza delle Istituzioni. Tra i primi ad arrivare, il Presidente della Regione Liguria Giovanni Toti, che ha scelto la conferenza stampa d'apertura di Casa Sanremo Vitality's per mostrare in anteprima il premio che venerdì verrà assegnato, al miglior duetto,nel corso della quarta serata del Festival di Sanremo: una scultura che rappresenta il simbolo di Genova, la Lanterna, realizzata in filigrana di Campo Ligure.

Gremita di giornalisti, l'ex sala museale "Corporate Hub" che da quest'anno Casa Sanremo Vitality's ha voluto dedicareall'indimenticato Pepi Morgia, regista e designer di fama internazionale, tra i primi a credere in questo progetto. A introdurre l'incontro è stato il conduttore **Mauro Marino**, altra mente di Casa Sanremo Vitality's. Tra gli altri protagonisti dell'incontro: **Alberto Biancheri**, Sindaco di Sanremo; **Pierpaolo Giampellegrini**, Segretario Generale Regione Liguria; **Ilaria Cavo**, Assessore Politiche giovanili, Scuola, Università e Formazione, Sport, Cultura e Spettacolo, Pari opportunità Regione Liguria.

Sempre durante la conferenza stampa, è stato posto l'accento soprattutto sul valore sociale di Casa Sanremo Vitality's2019, che propone sette progetti di responsabilità sociale e trenta ore di campus di formazione e orientamento per le scuole liguri, collaborando con enti pubblici e aziende private, con l'obiettivo di poter coinvolgere e valorizzare un numero sempre più ampio di giovani.

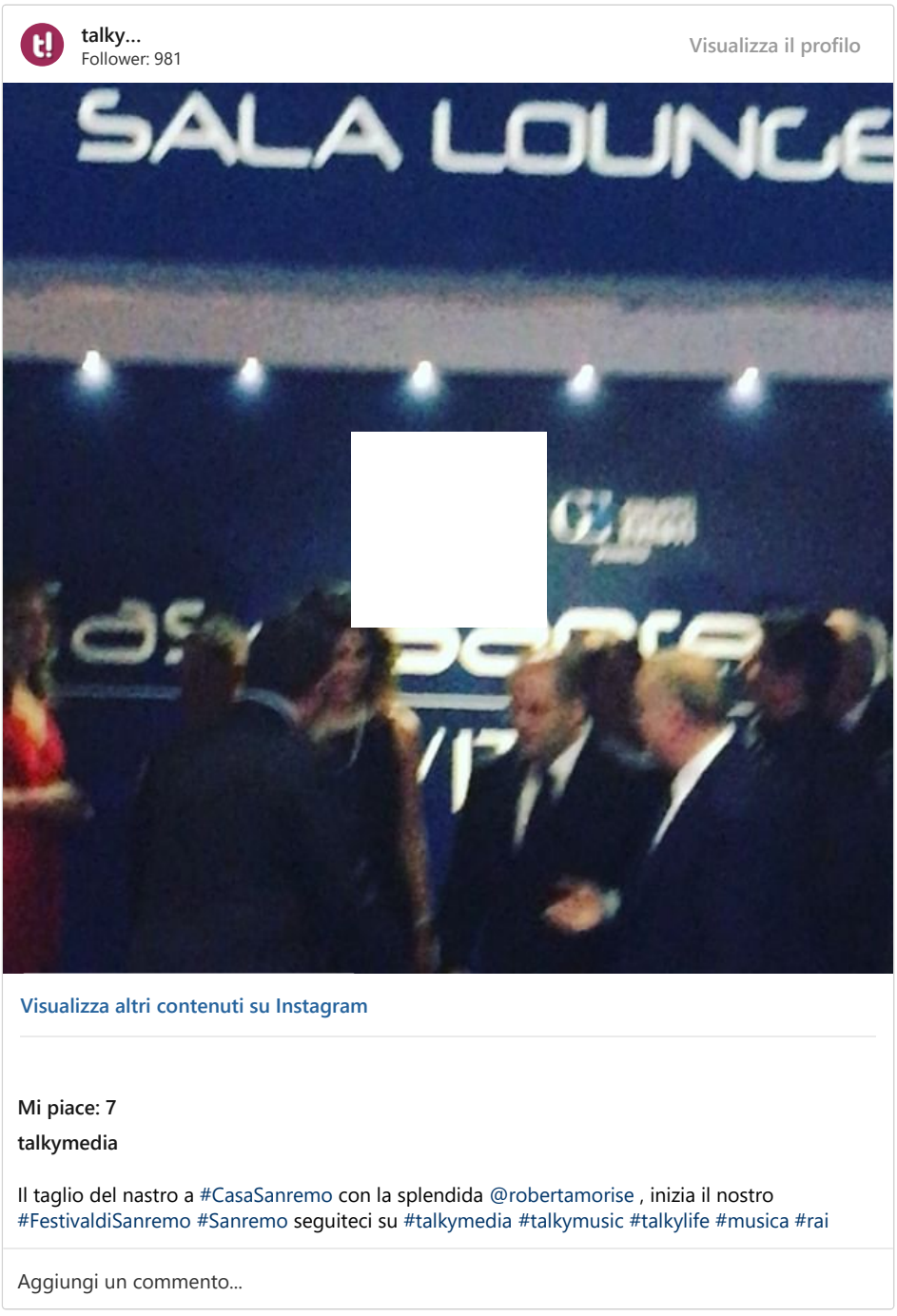

A tagliare il nastro, acclamata da un nutrito pubblico, è stata la madrina **Roberta Morise**, volto di punta della trasmissione di Rai2 I Fatti Vostri, affiancata dal patron Russolillo, dalle autorità presenti e dal Maestro orafo **Michele Affidato**.

In 7.900 mq, saranno ospitati 340 eventi e format, molti dei quali aperti al pubblico. Showcase, presentazioni di libri appena arrivati sul mercato editoriale, prestigiosi premi nazionali che hanno scelto proprio Casa Sanremo Vitality's come luogo di celebrazione: **Premio "Pigro"** dedicato a **Ivan Graziani**; **Premio "Musica contro le mafie"**, della rete Libera di Don Ciotti e **Premio "Eccellenza Italiana"**.







Tra gli appuntamenti quotidiani:**“Red Alert”** con **Red Ronnie** e **Grazia Di Michele**, **“Glamour Week”** con **Veronica Maya**, **“Italia in vetrina”** con **CataldoCalabretta**.

Casa Sanremo Vitality’s, inoltre, ospiterà le attesissime “Storie di musica”, a cura di Rockol e iCompany. Nel calendario della rassegna **“Writers”**, tra i tanti incontri in programma, ci saranno:**Enzo Iacchetti** che presenterà il volume **“Diamo tempo al tempo di avere tempo prima che il tempo non abbia più tempo”** (Nito Produzioni Editore) di **Alessandro Pagnotti**; **Gianni Valentino**con il suo **“Io non sono LIBERATO”** (Arcana) e **Michele Torpedine** con **“Ricomincio dai Tre”** (Edizioni Pendragon).

Anteprima24.it
Notizie in tempo reale H24



Festival di Sanremo, due chef irpini rappresenteranno la cucina campana

Alessia Giusti 0 3 Febbraio 2019

Tempo di lettura: 2 minuti

Sturno (Av) – Sapori d'Irpinia al **Festival di Sanremo**. Gli chef de *"Il Mulino della Signora – Luxury Country House"*, ristorante-resort di Sturno (Av), sono stati invitati da **Fofò Ferriere**, responsabile gastronomico della Dispensa Italiana del Gruppo Eventi di **Vincenzo Russolillo** che cura Casa Sanremo (l'evento-rassegna collaterale al Festival della Canzone Italiana), a rappresentare la cucina campana

Ultimi Video Articoli



"In Evidenza", on line l'edizione di venerdì 1 febbraio (Video)

1 Febbraio 2019



"In Evidenza", on line l'edizione di giovedì 31 gennaio (Video)

31 Gennaio 2019

Utilizziamo i cookie per essere sicuri che tu possa avere la migliore esperienza sul nostro sito. Se continui ad utilizzare questo sito noi assumiamo che tu ne sia felice.

Ok Privacy policy

Una vetrina per Antonio Guacci e Christian Altruda, che raggiungeranno stasera la città ligure, accompagnati dal titolare de "Il Mulino della Signora", **Gianfranco Testa**. Il conosciuto e stimato urologo, già produttore di un pluripremiato olio extravergine di oliva, da quando ha lasciato per raggiunti limiti di età il primariato dell'ospedale Monaldi di Napoli, sta dedicando tempo ed energie alla splendida struttura ricettiva che ha realizzato a Sturno.

L'invito alla manifestazione che, lo scorso anno, al centro congressi Palafiori ha fatto registrare quasi 80mila presenze, non solo darà l'opportunità a Testa di far conoscere "Il Mulino della Signora" a una vasta platea, ma sarà un'occasione anche per promuovere la cucina irpina: «*Gli chef del Mulino* – sottolinea Testa – *per le loro ricette utilizzeranno esclusivamente prodotti della provincia di Avellino. Oltre che essere particolarmente bravi in cucina, sono entrambi irpini e amano la loro terra. Non ho alcun dubbio che i loro piatti tradizionali, rivisitati in chiave moderna, saranno molto apprezzati*».

Guacci e Altruda saranno ai fornelli domani mattina e la loro performance sarà trasmessa anche in diretta televisiva su "Casa Sanremo Official", il canale dedicato all'area ospitalità del Festival.

Scarica la nostra App

DISPONIBILE SU Google Play

Scarica su App Store

ADM

Baccalà
Lo prepariamo per voi in 12 modi diversi
Venite a scoprirli tutti!



RISTORANTE La Padellaccia

Ultimi articoli
Lavoro irregolare e inquinamento ambientale: task force dei carabinieri

Articoli più vecchi
Derby dell'Arechi tra Salernitana e Benevento, domani al via la prevendita



"In Evidenza", on line l'edizione di venerdì 25 gennaio (Video)

25 Gennaio 2019



Bomba da Sorbillo: inquadrato il volto dell'attentatore (VIDEO)

24 Gennaio 2019



"In Evidenza", on line l'edizione di giovedì 24 gennaio (Video)

Utilizziamo i cookie per essere sicuri che tu possa avere la migliore esperienza sul nostro sito. Se continui ad utilizzare questo sito noi assumiamo che tu ne sia felice.

Ok Privacy policy

CRONACA

Festival di Sanremo, inaugurato Spazio Liguria

domenica 03 febbraio 2019



SANREMO - Taglio del nastro nel pomeriggio per il Roof e lo Spazio Liguria a Casa Sanremo, all'interno del Palafiori.

All'inaugurazione erano presenti il presidente di Regione Liguria Giovanni Toti, il Commissario straordinario dell'Agenzia in Liguria Pierpaolo Giampellegrini, l'assessore al Turismo Giovanni Berrino e l'assessore alla Cultura Ilaria Cavo. Durante l'evento è stato presentato il riconoscimento che il presidente Toti consegnerà nella serata di venerdì 8 febbraio per premiare la migliore performance in duetto del 69° Festival della canzone italiana: si tratta di una scultura che rappresenta la Lanterna, simbolo di Genova, realizzata in filigrana di Campo Ligure dagli artigiani del Marchio Artigiani in Liguria.

"Lo Spazio Liguria a Casa Sanremo è pensato per offrire alle migliaia di persone che durante la settimana del Festival attraverseranno il Palafiori una immersive experience nel "mare verde" e nel "mare blu" della Liguria – spiega il Presidente di Regione Liguria Giovanni Toti -: un modo per valorizzare e promuovere la nostra regione facendo vedere la ricchezza e la varietà degli ambienti e dei paesaggi che si possono trovare. Non solo mare, non solo estate: la Liguria è bellissima in ogni suo angolo, dalle valli dell'entroterra alle vette delle Alpi e dell'Appennino innevate in inverno fino alle sue celeberrime spiagge".

"Anche quest'anno – aggiunge Toti – confermiamo la presenza di Regione Liguria al Festival: si tratta di una vetrina eccezionale, unica in Italia e al mondo, seguita da milioni di persone. Impensabile non esserci e non far vedere a tutti, anche grazie allo spot che andrà in onda nelle serate del Festival, quanto la Liguria sia bella, accogliente e facilmente raggiungibile".

La presenza di Regione Liguria a Casa Sanremo è in collaborazione con l'Agenzia In Liguria, che opera sul territorio nazionale e sui mercati esteri per la promozione del territorio e la sua valorizzazione turistica: "Oggi l'Agenzia è sempre di più il motore dell'industria turistica ligure e in questo 2019 molto impegnativo stiamo lavorando per promuovere il format Liguria all'estero e in Italia – precisa il Commissario straordinario dell'Agenzia in Liguria Pierpaolo Giampellegrini - Ma al di là dell'attività e delle

scadenze che ci vedranno protagonisti in Europa, quello che mi preme è sottolineare è il valore che Agenzia ha oggi nel panorama regionale. Nel mio modo di vedere l'Agenzia deve essere un marchio per il turismo ligure, condiviso, qualitativamente alto, esportabile ovunque".

La Spazio Liguria oltre alla immersive experience è abbellito da composizioni di strelitzie, ranuncoli, ginestra, mimosa ed eucalipto, fiori delle storiche coltivazioni della Riviera di Ponente apprezzati in tutto il mondo, donati da Ancef (Associazione Nazionale Commercianti Esportatori Fiori) in collaborazione con Camera di Commercio Riviere di Liguria.

Durante l'evento erano presenti gli Ex-Otago, il gruppo musicale genovese che rappresenterà la Liguria al Festival di Sanremo 2019: la band ha offerto una testimonianza del loro forte legame con la loro città di origine, ha suonato dal vivo un pezzo e presentato al pubblico il trailer del loro docu-film dal titolo "Ex-Otago Siamo come Genova".

Commenti

0 Comments Sort by Oldest



Add a comment...

Facebook Comments plugin

Like Share Be the first of your friends to like this.
Tweet
G+

I NOSTRI BLOG



(http://www.primocanale.it/blog/francobampi/)



(http://www.primocanalesport.it/blog/giovanniporcella/)

Amedeo Manzo Presidente BCC da Casa Sanremo candidato per Washington DC

Di **Redazione** - 3 Febbraio 2019



Il Premio Eccellenza Italiana apre le candidature della sesta edizione a Casa Sanremo

Riceviamo e pubblichiamo.

Il racconto più *cool* del Merito e del Talento italiano sbarca a Sanremo (IM) nei giorni del Festival. Il Premio Eccellenza Italiana apre le candidature della sesta edizione a Casa Sanremo, la prestigiosa area *hospitality* della canzone italiana.

Tra i candidati il partenopeo Amedeo Manzo, Presidente della Banca di Credito Cooperativo, un banchiere straordinario che ha deciso di restare sul territorio, a Napoli, e risanare le imprese pubbliche in crisi.

L'evento di lunedì 4 febbraio è il primo appuntamento in Italia di animazione territoriale in vista della *Ceremony Awards* a Washington in ottobre nella settimana dedicata agli Italiani e a Cristoforo Colombo.

Un'idea annunciata a maggio scorso al Senato della Repubblica e che diventa realtà, grazie all'impegno comune dell'ideatore del Premio Eccellenza Italiana, il giornalista Massimo Lucidi e del Presidente del Consorzio Gruppo Eventi Vincenzo Russolillo, ideatore del *format* sanremese.

Impostazioni sulla privacy

Dichiara Massimo Lucidi, annunciando la sesta edizione del Premio Eccellenza Italiana a Washington DC, il prossimo ottobre 19 ottobre sempre nel prestigioso Cafè Milano di Franco Nuschese:

Sanremo è, con il suo festival, un evento complesso e l'intuizione di avvalersi di una struttura di ospitalità aperta al pubblico che racconta tutto questo ci ha molto colpito ed entusiasmato.

È di per sé un luogo di eccellenza che racconta il Bello del nostro Paese pieno di aziende e professionisti capaci e innovatori, capitani coraggiosi secondi a nessuno per competenze e capacità, che ce la fanno, nonostante le difficoltà ad andare avanti e organizzare la Speranza.

Gli fa eco un divertito Vincenzo Russolillo che ribatte:

Casa Sanremo è sempre più aperta alle istanze che ci vengono dalla società in movimento perché fotografa l'energia del Paese e il Premio Eccellenza Italiana, raccontato con le parole giuste, riecheggia pure di tante canzoni famose… Questa è la sua casa.

In effetti a Sanremo sono previsti tre incontri con il Premio. Le candidature 2019 con #eccellenza lunedì 4 alle 16:30. E due approfondimenti:P #innovazione sempre il 4 alle 17:00. E #madeinitaly martedì 5 alle 13:00.

Incontri di valore ai quali partecipano gli sponsor del format sanremese e tante realtà associative, imprenditoriali e professionali espressione di candidature e di storie che meritano di essere conosciute e raccontate. Non mancano i giovani e gli approfondimenti nel segno dei *social* per la presenza del "Gif King" Francesco Riviera l'imprenditore lombardo che vende ai vip di tutto il mondo la propria immagine su Instagram.

Infine, la terza età, che con l'Anaste, associazione nazionale strutture terza età, vanta oltre 24.000 posti letto in strutture di degenza e soggiorno ed è la realtà più importante del settore.

Redazione

Impostazioni sulla privacy

Il Cilento e le Terre del Bussento protagonista a Casa Sanremo

Di **Marianna Vallone** - 3 Febbraio 2019



Il Festival di Sanremo è alle porte, così come lo è "Casa Sanremo Vitality's", ovvero l'ospitalità ufficiale del Festival della Canzone Italiana a cui anche quest'anno con il solito entusiasmo partecipano le Terre del Bussento, il progetto di promozione territoriale ideato quattro anni fa da Matteo Martino che in un certo senso inizia le sue attività annuali proprio dalla città dei fiori.

Come ormai da tradizione consolidata dal rapporto di collaborazione con Gruppo Eventi e con il suo presidente Vincenzo Russolillo al Palafiori di Sanremo saranno protagoniste non solo le bellezze paesaggistiche di questo paradisiaco lembo di terra dell'estremo sud della Provincia di Salerno, ma anche tantissime "maestranze" che collaboreranno attivamente con tutta l'organizzazione della kermesse.

Tra i protagonisti di Casa Sanremo, per la promozione culturale, interverrà l'avvocato e scrittore Franco Maldonato, coordinatore del progetto "Terre del Bussento paesaggio culturale".

Il premio versione "invernale" legato alle Terre del Bussento sarà assegnato quest'anno a **Tommaso Pellegrino**, presidente del Parco Nazionale del Cilento, Vallo di Diano e degli Alburni. La cerimonia di consegna si terrà sabato 9 febbraio alle ore 11.00 nel Teatro "Ivan Graziani" di Casa Sanremo. Il riconoscimento sarà consegnato dal presidente della Giuria, l'avvocato Franco Maldonato, e dal patron di Casa Sanremo Vincenzo Russolillo.



Sabato 9 febbraio sarà anche il giorno dedicato ai "Profumi e Sapori delle Terre del Bussento". A rappresentare il nostro territorio lo chef **Genesio Torre**, titolare del rinomato Ristorante "Lucifero" e l'ambasciatore del Gusto delle Terre del Bussento, **Nicolangelo Marsicani**.

Venerdì 8 febbraio all'interno del Teatro "Luigi Tenco" sarà invece premiato – alla presenza del direttore artistico dell'iniziativa Dario Cantelmo – Giuseppe Volpe, il vincitore della quarta edizione del concorso canoro "In Viaggio verso Sanremo". Volpe oltre ad aggiungere il suo nome all'albo d'oro ha ottenuto la possibilità di registrare un cd presso la casa di registrazione TVA di Tonino Valletta, parteciperà alla finalissima di "Casa Sanremo Tour" e accederà direttamente alla seconda fase dei casting per la selezione del Talent Show di Mediaset La5 "iBand", che andrà in onda nel prossimo autunno.

Anche quest'anno rinnovato l'accordo con gruppo eventi con gli istituti scolastici per il percorso di alternanza scuola lavoro. Ventisei i ragazzi fattivamente impegnati con il resto dello staff organizzativo: 16 provenienti dall'Istituto di Istruzione Superiore di Sapri "Leonardo Da Vinci", sezione turistico, mentre 10 saranno i ragazzi dell'Istituto di Istruzione Superiore "Ancel Keys" sezione alberghiero di Castelnuovo Cilento. Saranno presenti ovviamente anche i rispettivi dirigenti scolastici: il prof. Corrado Limongi e la prof.ssa Maria Masella.



Ma non solo: sarà presente anche un altro istituto scolastico del territorio, precisamente il "Carlo Pisacane" di Sapri, sezione musicale, che con l'orchestra "Pisacane" diretta dal maestro Antonio Marotta si esibirà durante la settimana sanremese all'interno di Casa Sanremo. Anche in questo caso sarà presente la dirigente scolastica, la pof.ssa Franca Principe.

Quotidianamente dal Palafiori sarà registrato un format televisivo di 50 minuti, in onda su Bussento Channel (canale 670 del digitale terrestre) affidato al giornalista Francesco Lombardi che si avvarrà della collaborazione di Maria Concetta Martino e Ilaria Cennamo.

Altre tv partner di Terre del Bussento che manderanno in onda i servizi a cadenza quotidiana da Sanremo è l'emittente Italia 2 Tv. La radio che invece seguirà passo dopo passo la comitiva dal cuore rosso è Radio Mpa: i collegamenti dal Palafiori saranno affidati anche quest'anno alla bravura di Maria Concetta Martino.

La copertura mediatica dell'evento non trascurerà ovviamente il web, con mini format quotidiani pubblicati dal blog SapriLive. La regia è affidata a Matteo Martino, mentre le immagini, i montaggi e la messa in onda saranno assicurati da Davide Laterza ed Enzo Finizola. Post produzione il coordinamento vedranno impegnai rispettivamente Anna De Luca e Damiano Curcio, mentre dallo studio di Sapri Caterina Guzzo contribuirà alla realizzazione dei format tv e web.

L'iniziativa gode del patrocinio dei Comuni di Sapri, Torraca, San Giovanni a Piro, Morigerati e Tortorella, oltre che del Parco Nazionale del Cilento, Vallo di Diano e Alburni. I partner commerciali ufficiali sono le Autolinee Curcio, i Fratelli Perazzo Group, Exenza Sapri e PUR3 Italia.

I prodotti per il pranzo del 9 sono di: Aura Conserve Cilentane, Pastificio Caselle in Pasta, Salumi Cellitto, Frantoio Marsicani, Azienda Agricola Salamone, Azienda Agricola Bussento. Osteria "Il Sergente", Macelleria "Il Meglio delle Carni Di Stasio", Ortofrutta Calabrò.

In occasione del pranzo istituzionale lo chef dei profumi Antonio Sardegna presenterà agli ospiti una flagranza creata per l'occasione: un profumo dedicato al Festival di Sanremo. Gli ospiti, inoltre, riceveranno in omaggio dolci praline di cioccolato fondente firmate dall'Azienda PUR3 Italia.

©Riproduzione riservata

Correlati



In viaggio verso Sanremo, al via il concorso di Cicas Sapri
12 Novembre 2018
In "Cultura"



Coppia di fioristi cilentani a Casa Sanremo: tocco fruttato e floreale nelle decorazioni
15 Gennaio 2019
In "Cultura"



A cena con l'autore, il paesologo Franco Arminio a San Giovanni a Piro
27 Dicembre 2018
In "Cultura"

Marianna Vallone

Giornalista per professione e comunicatrice per passione, sono alla continua ricerca di storie da raccontare e tramonti da immortalare. Nata sulla costa di Maratea ma morigeratese da sette generazioni. Vivo nel cuore verde del Cilento e sono felice. Faccio domande anche quando conosco le risposte, perché continuo a pensare che l'essere umano sia il viaggio più bello da fare.

Savino Zaba (intervista): "Per affermarsi occorrono studio, curiosità e talento"

31.1.19 Nessun commento

18
Condivisioni



di FRANCESCO BRESCIA - Doti da intrattenitore e importanti capacità vocali e canore, presenza da showman e conoscenza del mondo della radio a trecentosessanta gradi, tutto questo e altro ancora in un pugliese doc: Savino Zaba. Conduttore di importanti trasmissioni radiofoniche, televisive e di kermesse di rilevanza nazionale, cantante, imitatore, insomma un artista completo made in Puglia. Savino, cerignolano di nascita, ha praticamente scalato le vette della radio italiana oltre ad affermarsi in campo televisivo e del mondo dello spettacolo in generale e conquistando in tutta Italia premi grazie alle personali competenze, conoscenze, abilità in campo radiotelevisivo.

Savino, intanto come sta andando l'esperienza su RaiRadio1?

Benissimo. Dopo quattordici anni su RaiRadio2 sentivo il bisogno di nuove idee, nuovi progetti. E' arrivata questa bella proposta, doppia tra l'altro: è la prima volta che mi capita in trentadue anni di radio di condurre due programmi in una giornata. Ho iniziato con "Zona Cesarini", dalle 21 alle 23 dal lunedì al venerdì, che è un programma che è un po' un continuum con "Italia nel pallone" di Radio2 e che unisce le mie due più grandi passioni che sono la musica e lo sport. E poi il nuovo direttore Luca Mazzà mi ha proposto di condurre "Giorno per giorno" alle 10:30 da lunedì al venerdì in quanto mi vedeva indicato per un programma di approfondimento e intrattenimento e io ho accettato. E' faticoso, ma il fatto di fare radio ogni giorno è bellissimo. E poi Radio1 è in grande

⌂ HOMEPAGE

Bari
Bat
Brindisi
Chiesa
Cultura e Spettacoli
Economia
Eventi
Foggia
Gastronomia
Lecce
Libri
Salute e benessere
Scienza e tecnologie
Sessualità
Sport
Taranto
Territorio
Trasporti
Turismo

GDP TV

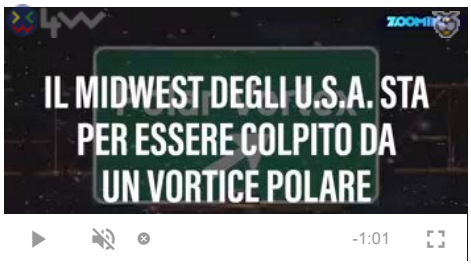

TRENDS ⇧ TAGS ARCHIVIO



Foggia, malviventi irrompono in asilo



Regione Puglia 2020, Caroppo in pole position

Ventenne muore nel sonno dopo aver mangiato gli spaghetti avanzati da 5 giorni

Privacy settings

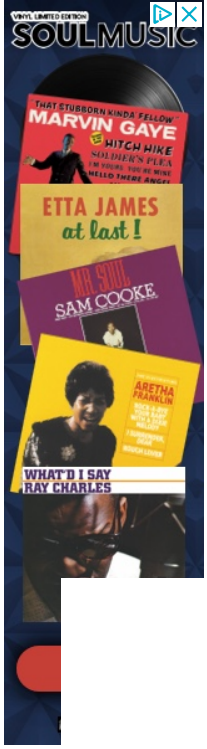

crescita in termini di ascolti.

Come si arriva da una radio locale a RaiRadio1?

E' stato un percorso continuo, progressivo, lento e tutto guadagnato sul campo. Io non credo molto ai successi facili che molto spesso offre il mondo dello spettacolo oggi. E' un percorso fatto di gavetta, una gavetta che ancora faccio giorno dopo giorno. Da Radio Arcadia a Cerignola, 1987, a RadioNorba che è il traguardo più importante per chi vive al Sud, poi Rds, Radio Capital, M2O, Rtl 102.5, Radio2 e ora Radio1. Si arriva amando le parole alla radio come scrivo nel mio libro ("Parole parole… alla radio" – 2017, Graus Editore). E' così tanta l'adrenalina che mi muove in questo mio lavoro che faccio fatica a dormire la notte. Ma d'altronde di questo si nutre la radio. Di adrenalina, di energia, di novità. Ma si arriva soprattutto studiando, conoscendo, incuriosendosi, appassionandosi e un minimo di stoffa e talento devi pure avercelo!



Parliamo di pugliesi: come consideri la nomina di Lino Banfi a membro della Commissione Italiana Unesco?

In realtà, oltre a grandi studiosi, c'è già un altro grande personaggio dello spettacolo che è Pupi Avati. Stimo tantissimo Lino. Porterà un tocco di pop, nell'accezione positiva, in un contesto così importante e porterà anche buonumore e attenzione alle piccole realtà anche della nostra Puglia.

Quando ti rivedremo in Puglia?

Spero presto. Con questo doppio impegno nell'immediato sarà difficile, ma spero di venire quest'estate a fare qualche bagno. Porterò in giro il mio spettacolo "Canto anche se sono stonato", ma per ora le date sono tutte al Nord, però qualche serata probabilmente sarà programmata anche al Sud. Sono un pugliese nel mondo, un pugliese a Roma, pugliese rimani sempre. Ogni tanto, anche nelle riunioni, colleghi o amici mi fanno notare di aver pronunciato certe espressioni con forte accento pugliese, ma talvolta serve per far arrivare prima e meglio certi concetti.

L'ufficio stampa dello showman ci fa sapere, a fine intervista, che "Parole parole… alla Radio" sarà presentato a Casa Sanremo, in occasione del 69° Festival della Canzone Italiana, sabato 9 febbraio, alle 16:30. E per l'occasione non ci saranno solo parole, ma anche dell'ottima musica, suonata unplugged, pianoforte e voce, in una presentazione davvero originale che ripercorrerà la storia della musica italiana e della radio.

CONTACTS:
https://www.facebook.com/savzab/
https://www.instagram.com/savinozaba/





Puglia: bomba di neve nei 'giorni della merla'



Atterraggio di emergenza sul Francoforte-Bari di Ryanair



Maltempo killer: fulmine uccide 6 persone della stessa famiglia

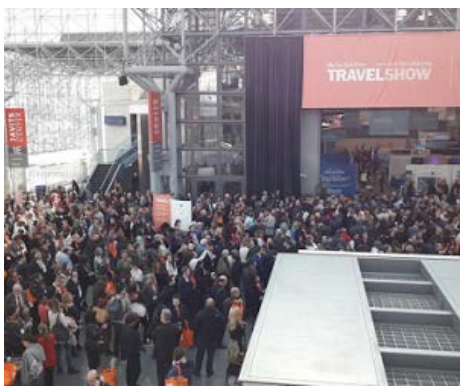

La Puglia premiata a New York con il 2019 Award of Excellence

Privacy settings

IVAIVO SHOPPING CENTER
ARTICOLI E PRODOTTI PER LA CASA
ABBIGLIAMENTO DONNA-UOMO
PELLETTERIA
IMPERIA - Via G. Airenti, 36

RENAULT Passion for life
GALLO & DANY AUTOMOBILI
VENTIMIGLIA 0184 298106 ARMA DI TAGGIA 0184 475335 BORDIGHERA 0184 262524

AUTO 3 S.p.A. IMPERIA via De Marchi
Jeep
Cerca la tua prossima auto

CHE TEMPO FA

ADESSO 9°C
LUN 4 4.1°C 9.9°C
MAR 5 3.7°C 12.0°C

@Datameteo.com

Merlino PUBBLICITÀ
OGGETTI PUBBLICITARI ETICHETTE
CRAGNOLINI SANREMO
LigureVending distributori automatici
IFIR PONENTE istituto vendite giudiziarie

RUBRICHE

Meteo
Cinema
L'oroscopo di Corinne
Mondo di poesie
4Zampe CANI
4Zampe GATTI
Vita da mamma
La domenica con Fata Zucchina
Fashion
Fotogallery
Videogallery

CERCA NEL WEB

Cerca
Google

AGENDA MANIFESTAZIONI | 03 febbraio 2019, 08:30

Tutti gli appuntamenti e manifestazioni di oggi, domenica 3 febbraio, in Riviera e Côte d'Azur

2 Consiglia

A cura di Antonella Guglielmi



Inaugurazione Casa Sanremo Vitality's al Palafiori

DOMENICA 3 FEBBRAIO

SANREMO

18.00-23.00. Inaugurazione di Casa Sanremo Vitality's, l'hospitality del Festival della Canzone Italiana prodotta da Gruppo Eventi. Taglio del nastro con Roberta Morise. Palafiori di Corso Garibaldi (i dettagli a questo link)

21.00-21.30. 'Casa Sanremo Vitality's: Bruno Santarsieri @ Lounge. Palafiori di Corso Garibaldi (i dettagli a questo link)

IMPERIA

16.00. Per il 'Teatro del Mare', 'Buh, la paura fa 90': spettacolo Enzo Paci (15 euro). Auditorium del Museo Navale di Imperia in via Scarincio 7, anche domani, info 339 5753743

VENTIMIGLIA

9.00-17.00. (RIMANDATO AL DOMENICA 10 FEBBRAIO) 'PuliAMO Ventimiglia': primo appuntamento aperto a tutti organizzato dall'Amministrazione Comunale dedicato alla pulizia delle spiagge. Ritrovo in zona Nervia dal Circolo Velico

16.00. Per il ciclo 'La Stampa al Museo', incontro con l'assessore regionale Ilaria Cavo e giornalista specializzata in cronaca nera sul tema

Imperianews
Mi piace questa Pagina 4288 "Mi
Piace a 1 amico
gemap² Gruppi Elettrogeni
LA MANTA FOODS
Località Mattone 2/A - Manta (CN)
gemap² Compressori

IN BREVE

sabato 02 febbraio

Tutti gli appuntamenti e manifestazioni di sabato 2 e domenica 3 febbraio in Riviera e Côte d'Azur

‘Cronaca nera tra Tv e carta stampata’. Evento a cura di Miriana Rebaudo dell'Associazione Pro Cultura. Museo Civico Archeologico Girolamo Rossi, ingresso libero

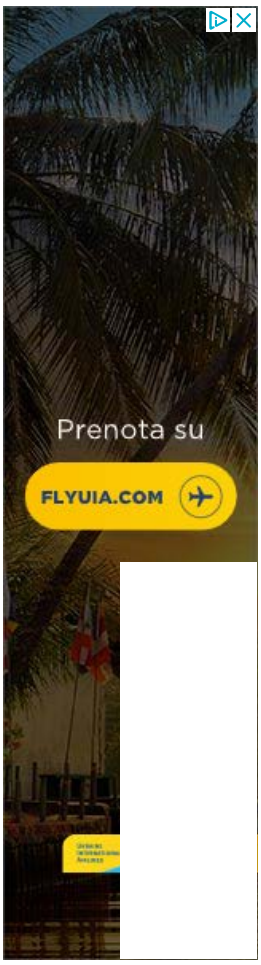

BORDIGHERA

8.00-18.00. ‘Bordighera Città d'Arte’: mercato antiquario della prima domenica del mese con un vasto assortimento di merci da collezione e di antiquariato. Corso Italia, Piazza Mazzini e Piazza Garibaldi

16.30. Per il 34° Inverno Musicale, Concerto lirico-sinfonico a cura dell’Orchestra Sinfonica di Bordighera diretta dal Massimo Dal Prà con il soprano Angelica Cirillo. Musiche di Gounod, Puccini, Verdi. Palazzo del Parco (12 euro)

15.30-19.00. ‘Il mondo tattile di Jenny DL’: vernissage mostra di quadri e sculture dell’artista sanremese Jenny DL’. Hotel Parigi, lungomare Argentina 16

ARMA TAGGIA

15.30-18.30. ‘Il Favoliere di F’: lettura per i più piccolo di alcuni racconti delle magiche avventure tratte dal libro Il Favoliere di F. Libreria Aria d'Inchiostro, Cantro Commerciale La Riviera Shopville, anche domani

SAN LORENZO AL MARE

16.00. Per la rassegna ‘A teatro per merenda con mamma e papà’ (4a edizione), ‘Si differenzia che è uno spettacolo’ a cura del Teatro dei Mille Colori di Sanremo (6 euro). Sala Beckett del Teatro dell’Albero, Via Vignasse 1

DIANO MARINA

8.00-20.00. Grande mercatino dell'antiquariato e del collezionismo. Via Petrarca, Via Santa Caterina da Siena (ogni prima domenica del mese)

15.30. Nella frazione di Diano Calderina, in Borgata Muratori, festa patronale di San Biagio con tradizionale Benedizione della Gola nella Chiesa nell'Oratorio San Biagio

SAN BARTOLOMEO AL MARE

8.30-19.00. 319a Fiera della Candelora - Arti & Sapori della Rovere (19a edizione): mercato tradizionale all’aperto in aree tematiche con bancarelle di attrezzi per l'agricoltura, animali da allevamento e da cortile, sementi, prodotti enogastronomici, Street food e molto altro. Santuario Nostra Signora della Rovere e Vie cittadine (più info)

9.30. Trekking urbano, in collaborazione con Luca Patelli, Guida ambientale escursionistica, tra borghi, orti, chiesette e campagna. Ritrovo in Piazza Torre Santa Maria (più info)

ENTROTERRA

DOLCEACQUA

15.00. Passeggiata nel paese, dedicata ai luoghi di Monet e alle sue opere. Palazzo Luigina Garoscio e la Pinacoteca Morscio. Visita ai siti d’interesse storico che legano i Doria ai Grimaldi di Monaco. Al termine

(h. 08:30)



venerdì 01 febbraio

Tutti gli appuntamenti e manifestazioni da venerdì 1° a domenica 3 febbraio in Riviera e Côte d'Azur
(h. 08:30)



giovedì 31 gennaio

Tutti gli appuntamenti e manifestazioni da giovedì 31 gennaio a domenica 3 febbraio in Riviera e Côte d'Azur
(h. 08:30)



mercoledì 30 gennaio

Tutti gli appuntamenti e manifestazioni da mercoledì 30 gennaio a domenica 3 febbraio in Riviera e Côte d'Azur
(h. 08:30)



martedì 29 gennaio

Tutti gli appuntamenti e manifestazioni da martedì 29 gennaio a domenica 3 febbraio in Riviera e Côte d'Azur
(h. 08:30)



lunedì 28 gennaio

Tutti gli appuntamenti e manifestazioni da lunedì 28 gennaio a domenica 3 febbraio in Riviera e Côte d'Azur
(h. 08:30)



domenica 27 gennaio

Tutti gli appuntamenti e manifestazioni di oggi, domenica 27 gennaio, in Riviera e Côte d'Azur
(h. 08:30)



sabato 26 gennaio

Tutti gli appuntamenti e manifestazioni di sabato 26 e domenica 27 gennaio in Riviera e Côte d'Azur
(h. 08:30)



venerdì 25 gennaio

Tutti gli appuntamenti e manifestazioni da venerdì 25 a domenica 27 gennaio in Riviera e Côte d'Azur
(h. 08:30)



giovedì 24 gennaio

Tutti gli appuntamenti e manifestazioni da giovedì 24 a domenica 27 gennaio in Riviera e Côte d'Azur
(h. 08:30)



Leggi le ultime di: Agenda manifestazioni

degustazione di vino presso l'Enoteca Regionale della Liguria (10 euro). Ritrovo davanti all'Ufficio Informazioni Turistiche, info 0184 206666

PIEVE DI TECO

9.00. Ciaspolata sul Monte Berlino con le guide ambientali di Ponente Experience (10 euro). Ritrovo al Colle di Nava o ore 9.30 a Garessio, info 338 7718703

FRANCIA

MONACO

15.00. New Generation: competizione circense per giovani artisti. Attrazioni internazionali, artisti, clown e animali si esibiscono di fronte a una giuria internazionale presieduta da Pauline, la figlia maggiore di S.A.S. Principessa Stéphanie. Espace Fontvieille (più info)

16.30. Teatro classico: 'Il misantropo' di Molière. Théâtre des Muses (più info)

18.00. Per il ciclo 'Grande Stagione', 'Immortel': concerto dell'Orchestra Filarmonica di Monte-Carlo diretta da Kazuki Yamada con Jean-Yves Thibaudet al pianoforte. In programma: Claude Debussy, Edvard Grieg e Igor Stravinsky. In preludio al concerto, presentazione delle opere alle 17 di André Peyregne. Auditorium Rainier III (più info)

Sanremo News non si assume responsabilità alcuna per ogni eventuale cambiamento degli eventi e delle date riportate



Ti potrebbero interessare anche:



Scopri come la conoscenza dell'inglese può farti guadagnare di più, soprattutto all'estero
Impara una Nuova Lingua



Ti offriamo più di 380 prodotti della tradizione regionale italiana. Sfoglia il volantino!
Volantino Carrefour



Scegli la morbidezza ed elasticità dei leggings Fit + 500 Domyos di Decathlon!
Per gli esercizi più duri









Sturno – Chef irpini ospiti a Casa San Remo

irpinia24.it/wp/blog/2019/02/03/sturno-chef-irpini-del-ristorante-il-mulino-della-signora-ospiti-a-casa-san-remo/



Sturno - Sapori d'Irpinia al Festival di Sanremo. Gli chef de "Il Mulino della Signora – Luxury Country House", ristorante-resort di Sturno (Av), sono stati invitati da Fofò Ferriere, responsabile gastronomico della Dispensa Italiana del Gruppo Eventi di Vincenzo Russolillo che cura Casa Sanremo (l'evento-rassegna collaterale al Festival della Canzone Italiana), a rappresentare la cucina campana attraverso la preparazione di alcuni piatti tipici.

Una vetrina importante per Antonio Guacci e Christian Altruda, che raggiungeranno stasera la città ligure, accompagnati dal titolare de "Il Mulino della Signora", Gianfranco Testa. Il conosciuto e stimato urologo, già produttore di un pluripremiato olio extravergine di oliva, da quando ha lasciato per raggiunti limiti di età il primariato dell'ospedale Monaldi di Napoli, sta dedicando tempo ed energie alla splendida struttura ricettiva che ha realizzato a Sturno.

L'invito alla manifestazione che, lo scorso anno, al centro congressi Palafiori ha fatto registrare quasi 80mila presenze, non solo darà l'opportunità a Testa di far conoscere "Il Mulino della Signora" a una vasta platea, ma sarà un'occasione anche per promuovere la cucina irpina: "*Gli chef del Mulino* – sottolinea Testa – *per le loro ricetteutilizzeranno esclusivamente prodotti della provincia di Avellino. Oltre che essere particolarmente bravi in cucina, sono entrambi irpini e amano la loro terra. Non ho alcun dubbio che i loro piatti tradizionali, rivisitati in chiave moderna, saranno molto apprezzati".* Guacci e Altruda saranno ai fornelli domani mattina e la loro performance sarà trasmessa anche in diretta televisiva su "Casa Sanremo Official", il canale dedicato all'area ospitalità del Festival.

3 Febbraio 2019

Ex-Otago a Casa Sanremo

Ci sono anche gli Ex-Otago a Casa Sanremo, che riapre oggi le sue porte al Palafiori di Sanremo. Taglio del nastro affidato a Roberta Morise



Articolo precedente



Morto Gianni Nova, titolare di storico negozio di giocattoli (https://la-riviera.it/cronaca/morto-gianni-nova-titolare-di-storico-negozio-di-giocattoli/)



(https://tg24.sky.it/)
Le avventure di Remi in sala con Daniel...
Venezuela, migliaia in piazza per...
Riapre la corsia Nord dell'Autobrennero
Venezuela, migliaia in piazza pro...
Torna allerta neve e valanghe sulle...
FLUID

Ci sono anche gli Ex-Otago a Casa Sanremo, che riapre oggi le sue porte al Palafiori di Sanremo.

Ex-Otago a Casa Sanremo

Il noto gruppo indie-pop di origine genovese è presente al taglio del nastro di Casa Sanremo, aperta da oggi fino alla fine del Festival. L'inaugurazione è stata affidata a Roberta Morise, volto di punta della trasmissione "I fatti vostri".

Tra le tante novità dell'edizione 2019 di Casa Sanremo, la collaborazione con Radioimmaginaria che ogni sera vedrà la presenza nella Sala Pino Daniele di una giuria di 100 "Millennials" collegati in diretta per esprimere il proprio parere sulle canzoni in gara al Festival. Al termine, decreteranno il loro vincitore.

Ti Potrebbe Interessare:



28 Gennaio 2019

Torna per il Festival di Sanremo Casa SIAE in piazza Colombo (https://la-riviera.it/attualita/torna-per-il-festival-di-sanremo-casa-siae-in-piazza-

Articolo precedente



Morto Gianni Nova, titolare di storico negozio di giocattoli (https://la-riviera.it/cronaca/morto-gianni-nova-titolare-di-storico-negozio-di-giocattoli/)

Casa Sanremo punto di riferimento del Festival

Posted by peppebar



Un successo consolidato che sempre più si amplia L'immancabile ed essenziale supporto, che da anni "Casa Sanremo", realizzata per il 12esimo anno dal "Gruppo Eventi" con il suo presidente Vincenzo Russolillo, e Daniela Serra alla Direzione Generale ed Eventi Speciali, porta al Festival della Canzone italiana, anche quest'anno ha ottenuto gran successo di presenze e di eventi canori e musicali, ma anche tanto interesse per i convegni e dibattiti culturali realizzati nelle varie sale dei due piani del Palafiori di Sanremo, oltre 7mila metri quadrati. Oltre la sala stampa punto cardine di Casa Sanremo, come per gli scorsi ultimi anni è stata anche la grande sala ristorante della quale è artefice il maestro chef Fofò Ferriere, Food Event Specialist, altro storico personaggio di questo "Gruppo", nella quale sono stati accolti ospiti vip della Regione Liguria che ospita la manifestazione musicale nota nel mondo, unitamente a quelli che Casa Sanremo ha ospitato. Anche quest'anno si è ripetuta la presenza di una sala dedicata ad un altro emblema della gastronomia italiana ed in particolare campana nel mondo: La Pizza. Nella sala pizza e bar, protagonisti sono stati i maestri pizzaiuoli napoletani Davide Civitiello campione del mondo di pizza STG, da Roma Angelo Pezzella, da Aversa Valentino Libro anche Discepolo di Auguste Escoffier e Pino Celio – Lucignolo Bellapizza da piazza Nazionale a Napoli, una unione di pizzaioli che come in altre grandi manifestazioni non hanno voluto far mancare la loro missione di far provare agli amanti della vera pizza che unisce il mondo, quella napoletana, pizze che hanno sfornato di continuo per cinque giornate dimostrando anche la loro arte, quell'Arte del Pizzaiuolo napoletano divenuta recentemente patrimonio culturale dell'Umanità con riconoscimento da parte dell'Unesco. A supportare moralmente nel loro impegno il top dei maestri pizzaiuoli, è giunto anche Sergio Miccù Presidente dall'Associazione Pizzaiuoli Napoletani. Per il food, non sono mancate oltre le tante degustazioni nella sala Lounge riservata all'incontro con i tanti cantanti che si sono succeduti nello spazio che Radio 105 e radio Subasio hanno dedicato alle interviste, anche i gustosi salumi dei "Fratelli Beretta 1812" presente con un continuo taglio di mortadella ed una storica auto 500 piena di confezioni omaggio di prova dei nuovi salamini, una vera esplosione di sapori. La Gruppo Eventi, che produce iniziative di successo in ambito nazionale ed Internazionale, ha inoltre accolto gli ospiti vip con la riconferma di presenza del Main Sponsor Vitality's, portavoce della bellezza al Festival della Musica Italiana, dove gli acconciatori hanno curato il look visivo e dei capelli dei protagonisti del Festival. Altra attrattiva, super gettonata, da non lasciare, sin dalle prime giornate di apertura nella "Casa", spazi di prenotazione per i tanti personaggi che come nei precedenti 4 anni di presenza hanno voluto provare i suoi tanti benefici, è stata l'Area Benessere che lo Special guest Stefano Serra realizza e che con un gruppo di suoi operatori, artisti del massaggio, dona agli iscritti ai turni di partecipazione che di mezz'ora in mezz'ora si realizzano da mattina e sera di tutte le giornate del Festival. Un assaggio, della stessa realtà a 360 gradi per il benessere che è possibile trovare con "L'Antica Essenza" diretta da Rosa Frezza, in uno dei più prestigiosi alberghi di Napoli, l'Hotel San Francesco a Monte della famiglia Pagliari. In questo quinto anno di presenza, Serra, ha voluto portare anche una ulteriore innovazione di ufficialità in Casa Sanremo che ha ampliato gli spazi benessere e al "Dream Massage" oltre alla presenza del dott. Umberto De Rosa esperto in chirurgia vascolare & medicina estetica, si è aggiunto il "Massaggio delle Stelle" con Riccardo Sorrentino. Molto esaustivo nelle informazioni relative a questo favoloso cuscino rivoluzionario del "Massaggio delle Stelle" dai suoni 6.0 che dona un particolare effetto distensivo all'organismo, sono stati Pierluigi Micheletti e Silvano Animoso, rispettivamente vivere amministratore delegato e project manager di Sound 6D Srl, azienda produttrice del cuscino dai suoni distensivi che permette di avere la percezione di essere immerso nella fonte sonora di suoni ambientali e strumentali riprodotti con un particolare microfono. La Sound 6D Srl vede tra i fondatori Lando Santerini musicista e Pier Paolo Guerrini ingegnere del suono e compositore storico di Andrea Bocelli, che hanno inventato questa nuova tecnica made in Italy rivoluzionaria di registrazione e riproduzione del suono attraverso un particolare microfono denominato Cocleo6D.

Come dicevamo una Casa Sanremo aperta a tutto, dall'informazione in senso lato a Cultura ed Arte, come l'area riservata "Re d'Italia Art", Società Internazionale per il Collezionismo e l'Editoria d'Arte che ha allestito la quarta mostra d'Arte contemporanea, dimostratasi un punto di interesse anche per le telecamere di Rai Uno con Camilla Nata e Enzo Paolo Turchi che per la trasmissione "Storie Vere" condotta da Eleonora Daniele, oltre a Veronica Maya, testimonial di Casa Sanremo e grande artefice nella presentazione dei numerosi eventi, hanno intervistato anche tanti personaggi in visita alla mostra curata da Marco Giordano di Re d'Italia Art e Antonio Salzano di Gruppo Agency di Cava de' Tirreni, come Elisabetta Gregoraci, Cecilia Rodriguez, Ignazio Moser e poi ancora la presenza, in visita alla mostra, di Nathalie Caldonazzo, Valeria Marini e tanti altri personaggi del mondo dello spettacolo e della musica. Fra le iniziative di Casa Sanremo Vitality's, ricordiamo la prima edizione del "Premio Pigro 2019" ideato per ricordare il cantautore abruzzese, Ivan Graziani che si è concluso nella sala a lui dedicata con la premiazione degli Estro, band barese formata da Simon Hewson (Simone Maremonti basso e voce), Easy Edwards (Maurizio Petruzzelli Chitarra e voce), Gilby Coleman (Gianluca Ladisa Chitarra e Voce) e Andy Rael (Andrea Toriello Batteria), che l'ha spuntata nel contendersi il prestigioso riconoscimento, con dieci finalisti. Gli Estro potranno usufruire, in virtù del Premio Pigro 2019, dell'autorevole studio di registrazione "The Kitchen Sink" del cantautore e produttore discografico statunitense Jono Manson, a Santa Fe, nel Nuovo Messico, o anche di una simile sala di registrazione italiana. Di grande attenzione è stata anche la consegna del premio destinato alle case discografiche e ai loro artisti: i Soundies Awards 2019, giunto alla quarta edizione e consegnato nella Sala Ivan Graziani dal Presidente della Regione Liguria Giovanni Toti agli Ex-Otago, unico gruppo ligure in corsa al Festival per il miglior videoclip. Tra le tante novità dell'edizione 2019, c'è stata anche la collaborazione con Radioimmaginaria che ogni sera nella Sala Pino Daniele ha presentato una giuria di 100 "Millenials", collegati in diretta con 20 redazioni regionali italiane, impegnati a esprimere il proprio parere sulle canzoni in gara al Festival, per poi al termine della kermesse decretare il loro vincitore. La partecipare alle Masterclass con docenti ed esperti del mondo dello spettacolo e solo dieci di loro hanno poi potuto esibirsi sul sempre più ambito palco della Lounge Mango, per poter mostrare il proprio talento e vincere questa prima edizione del concorso. Durante la settimana del Festival, i principali appuntamenti: Writers, il salotto in cui gli autori hanno incontrano i lettori; gran spazio è stato riservato anche al Sociale interamente dedicato alle iniziative che hanno portato a dialogare pubblico e privato con visioni magari diverse sui vari problemi, ma certamente tutte molto costruttive per un volenteroso e valido obiettivo da raggiungere. Poi ancora educational e show cooking e il format televisivo "l'Italia in Vetrina" con i prodotti selezionati da Fofò Ferriere e Dispensa Italiana. Fra le tante altre realtà intese a promuovere il Festival, e a svilupparne l'interesse anche in tutti momenti delle giornate, ha mostrato essere Casa SIAE 2019, che nel suo elegante padiglione in piazza Colombo , ha permesso di vivere incontri, interviste e dibattiti fra autori, editori, produttori, discografici e giornalisti, anche con una esemplare accoglienza che l'Associazione Italiana Barmen e Sostenitori ha espletato con alcuni dei sui migliori Capi Barman locali, ma anche esteri e con la costante presenza di alcuni componenti del direttivo nazionale AIBES. Come da sempre Fabio d'Arco, che Casa Sanremo l'ha vista davvero nascere, anche per questa edizione 2019 è stato riconfermato come operatore video ufficiale dell'evento. Fabio, nato come DJ, già da piccolo si dilettava a creare filmati con le vecchie cineprese a pellicola e, poi, con le videocamere super 8. Col tempo ha coltivato una passione che si è trasformata in lavoro, passando dal mondo analogico con le "cassette" fino ad oggi e con le nuove tecnologie digitali e dell'alta definizione, giorno dopo giorno ha permesso, insieme al suo staff, di vivere Casa Sanremo raccontando con i suoi filmati una bella storia, fatta di tanti colori, profumi e luoghi; un viaggio nella nostra splendida penisola realizzato per un evento importante come è quello del Festival della Canzone Italiana. Oggi titolare di LabVideo, azienda di video-produzioni che opera su tutto il territorio italiano ed internazionale, Fabio D'Arco dice: "I nostri punti di forza sono le produzioni di eventi con rilascio veloce web, video aziendali, promo, dirette streaming, regia mobile e da alcuni anni siamo leader italiani della tecnologia a 360° in 8K 3D. Quello che poi rappresenta anche ciò che faccio anche per Casa Sanremo grazie al suo Patron Vincenzo Russolillo, Presidente di Gruppo Eventi, con il quale da oltre vent'anni coltiviamo una sana amicizia prima di tutto e, poi, una bella collaborazione professionale. Con i miei collaboratori, per questa edizione abbiamo studiato nei minimi dettagli gli eventi, i personaggi, e tutto quello che c'è da sapere per produrre le clip giornaliere e le varie dirette streaming della radio con la regia mobile. Con Vincenzo ho vissuto tante belle esperienze, indimenticabile quella a New York dopo l'11 settembre, quando andammo a raccontare e documentare con Rai International la tragedia degli Italo-Americani e della comunità colpita dalla tragedia, un'esperienza forte ma molto formativa. Giuseppe De Girolamo




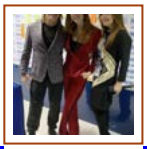


CasaSanremo |

Consiglia 61 Condividi Tweet G+

11-02-2019 hits 144 segnala un abuso

Questo sito utilizza cookie propri e di terze parti per migliorare l'esperienza di navigazione e per fornire pubblicità in linea con i tuoi interessi. Maggiori informazioni
ACCETTO L'USO DEI COOKIE



Sanremo. Safer Internet Day 2019. Il linguaggio del web e il valore della parola La rete: pericolo o opportunità?

3 Feb, 2019 | Ponente Ligure |

QUOTIDIANO INDIPENDENTE

Oggi Cronaca è un quotidiano indipendente: non riceve alcun finanziamento pubblico nè da parte di partiti politici.



La tua pubblicità su Oggi Cronaca.
Clicca qui per maggiori informazioni





OGGI CRONACA

Questo sito utilizza cookie propri e di terze parti per migliorare l'esperienza di navigazione e per fornire pubblicità in linea con i tuoi interessi. Maggiori informazioni
ACCETTO L'USO DEI COOKIE

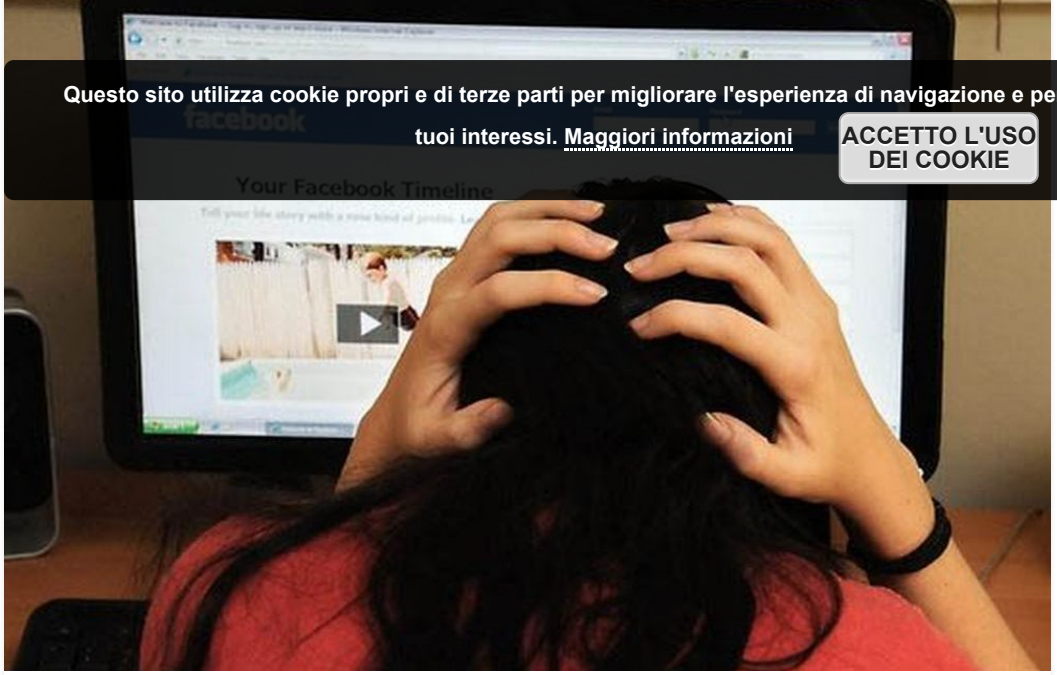

Nell'ambito delle iniziative promosse per celebrare il Safer Internet Day 2019, che quest'anno si terrà martedì 5 febbraio, la Polizia Postale e delle Comunicazioni in collaborazione con il Ministero dell'Istruzione dell'Università e l'Autorità Garante per l'Infanzia e l'Adolescenza, ha organizzato *workshop* e dibattiti sul tema del *cyberbullismo* in cui verranno coinvolti studenti, insegnanti e genitori degli Istituti scolastici di ogni ordine e grado di Imperia e provincia. In particolare a Sanremo si tratterà di un'edizione speciale del progetto "*Una vita da social*" che prevede *workshop* per tutta la settimana sia sul *truck* didattico parcheggiato in piazza Colombo, sia al Palafiori nell'ambito delle attività di "Casa Sanremo campus". La Polizia Postale e delle Comunicazioni in occasione della settimana del *Safer Internet Day*, con lo slogan "*insieme per un internet migliore*" incontrerà oltre 1600 studenti soltanto nella provincia.

Gli operatori della Polizia di Stato la mattina di martedì 5 febbraio verranno affiancati dallo *Youtuber* Edoardo Mecca che si confronterà con gli studenti sulla tematica della sicurezza online e della web reputation.

(AL)
Facebook
Twitter

OGGI CRONACA (IM)
Facebook
Twitter

CONTATTACI

Mail: redazione@oggicronaca.it
Tel. 339.4501161

CERCA ...

GLI ARTICOLI PIU' LETTI NELLE ULTIME 36 ORE


Scontro frontale fra due camion alla periferia di Tortona, un uomo in ospedale. Le immagini


Sky sceglie Tortona per i servizi sulla neve e manda l'inviata sul Castello


La mamma muore e il figlio non resiste al dolore e si uccide. Accade vicino ad

Questo sito utilizza cookie propri e di terze parti per migliorare l'esperienza di navigazione e per fornire pubblicità in linea con i tuoi interessi. Maggiori informazioni ACCETTO L'USO DEI COOKIE

L'obiettivo delle attività di prevenzione/informazione è insegnare ai ragazzi [illegible] comunicative del *web* e delle *community online* senza correre rischi connessi al *cyberbullismo*, alla violazione della *privacy* altrui e propria, al caricamento di contenuti inappropriati, alla violazione del *copyright* e all'adozione di comportamenti scorretti o pericolosi per sé o per gli altri, stimolando i ragazzi a costruire allo stesso tempo relazioni positive e significative con i propri coetanei anche nella sfera virtuale.

La sensibilizzazione sui temi della sicurezza e dell'uso responsabile della rete è un impegno quotidiano della Polizia Postale e delle Comunicazioni e la collaborazione con il Ministero dell'Istruzione, della Università e della Ricerca e l'Autorità Garante per l'Infanzia e l'Adolescenza è assolutamente determinante.

"Iniziative come la giornata mondiale dedicata alla sicurezza in Internet ormai celebrata in oltre 100 paesi – dichiara Cesare Capocasa, Questore della provincia di Imperia – *sono di grande importanza perché aiutano a portare la sicurezza della rete all'attenzione di un grande numero di utenti non solo ragazzi ma anche adulti, che sono oggi nel nostro Paese quelli meno consapevoli dell'importanza di educare i minori a un uso sicuro e responsabile del web*.
Il "Safer Internet Day" – conclude Capocasa – *si rivolge quindi ai ragazzi e alle professionalità della scuola, agli insegnanti, agli operatori dell'informazione e del settore new media ma soprattutto si rivolge ai genitori che ignorano il più delle volte come aiutare i propri figli a non cadere nei pericoli della rete*".

Condividi:

Facebook 2 WhatsApp Twitter Telegram
Google Pinterest

Alessandria
Roberto Fabrizio Falchetto e Fabio Bertoni in una singolare rassegna a Tortona
A Tortona un giovane nigeriano di 24 anni muore cadendo sotto un treno
La Lega a Tortona raccoglie firme a sostegno di Salvini
Tortona, la strumentalizzazione politica non si ferma neanche davanti alla morte di un povero giovane di 24 anni

Cultura ed Eventi

IL PARCO NAZIONALE DEL POLLINO RITORNA A CASA SANREMO



Anche quest'anno il Parco Nazionale del Pollino metterà i suoi prodotti e le sue bellezze sulla tavola promozionale di a casa Sanremo.

Ad imbandire la tavola e presentare la ricchezza del polmone verde lucano calabrese sarà il vicepresidente, nonché sindaco del comune di San Severino Lucano, Franco Fiore, accompagnato da Nicola Gallicchio e Rosario Lasala rispettivamente assessore e presidente della Proloco del comune di San Severino Lucano.

"Sarà presentato il Pollino – evidenzia Fiore – sotto i vari aspetti e profili ma ci si soffermerà prevalentemente su alcuni importanti riconoscimenti che lo stesso ha ottenuto negli ultimi tempi.

Il parco del Pollino lo ricordiamo, quale Geoparco, è patrimonio dell'Unesco per la presenza di geositi di interesse internazionale ricchi di emergenze geologiche e ambientali tipo corsi fluviali, rocce, cime montuose e altipiani.

Ma è patrimonio dell'Unesco anche per la presenza di faggete vetuste tipo quella di cozzo Ferriero situata nel comune di Rotonda.

Proprio sul Pollino, al confine fra versante Lucano e Calabrese del parco, fra i comuni di Terranova e Cerchiara è stato rinvenuto l'albero più vecchio d'Europa, Italus, un Pino Loricato che risale a 1230 anni fa, identificato grazie a un metodo

innovativo che combina dendrocronologia e datazione al radiocarbonio di campioni di tronco e radici.

Naturalmente tutto il patrimonio ambientale di incomparabile bellezza è stato frequentato e abitato da boscaioli, allevatori, pastori e contadini che hanno contribuito a preservarlo e tutelarlo.

E la proposta dei piatti del cooking show vuole ricollegarsi ai sapori di questo mondo agropastorale, espressione dell'identità dei luoghi. Nel paniere del Parco naturalmente non potrà mancare la bandiera arancione ottenuta dal comune di San Severino Lucano, l' importante riconoscimento attribuitogli dal Touring Club Italiano.

Presentare le nostre aree nel contesto Sanremese, afferma il vicepresidente, diventa fatto importante perché permette ad un elevato numero di persone, compresi personaggi del mondo dello spettacolo, di conoscere questi nostri territori, nostro auspicio è quello di averli ospiti per accrescere la nostra economia.

La partecipazione prevede inoltre esposizione di tipicità agroalimentari, proiezione di documentari, focus tematici sul Pollino, proposte di itinerari ambientali, religiosi, culturali, saranno anche evidenziati i percorsi delle attività sportive outdoor, dell'arte contemporanea e quelli del cinema perché nel Pollino sono stati di recente girati film e cortometraggi importanti per mostrare le caratteristiche del Pollino e delle sue genti".

Condividi sui social

NA PROMESSA. È UN IMPEGNO QUOTIDIANO.

OGNI GIORNO CENTINAIA DI PRODOTTI DI MARCA AD UN PREZZO CONVENIENTE SEMPRE

"Il Festival di Sanremo è il Capodanno della Liguria"



Il presidente Toti presenta le iniziative della Regione per la kermesse nella città dei fiori

di LUCIA MARCHIO'

03 febbraio 2019

Il Festival di Sanremo è il 'Capodanno' della Liguria. Per una settimana all'anno tutti i riflettori sono per un palcoscenico su cui passano canzoni che possono piacere o non piacere, ma è un momento straordinario per la nostra regione". Lo ha detto Giovanni Toti, governatore della Liguria, prendendo parte al Palafiori all'inaugurazione di Casa Sanremo e presentando il premio – una scultura che rappresenta la Lanterna, simbolo di Genova, realizzata in filigrana di Campo Ligure dagli artigiani del Marchio Artigiani in Liguria – che venerdì sarà assegnato alla migliore esibizione in duetto del 69° Festival della Canzone Italiana. Il cosiddetto taglio del nastro per il Roof e lo Spazio Liguria è avvenuta oggi alle 8. All'inaugurazione erano presenti anche il Commissario straordinario dell'Agenzia in Liguria Pierpaolo Giampellegrini, l'assessore al Turismo Giovanni Berrino, l'assessore alla Cultura Ilaria Cavo, il sindaco di Sanremo Alberto Biancheria, il presidente del Consorzio Gruppo Eventi, promotore di Casa Sanremo Vincenzo Russolillo, la madrina dell'evento Roberta Morise e gli Ex-Otago, unici artisti liguri a prendere parte alla kermesse sanremese. Il gruppo musicale genovese che rappresenterà la Liguria al Festival, ha offerto una testimonianza del loro forte legame con la loro città di origine presentando al pubblico il trailer del loro docufilm dal titolo "Ex-Otago Siamo come Genova" e suonando un pezzo 'live'.

"Lo Spazio Liguria a Casa Sanremo è pensato per offrire alle migliaia di persone che durante la settimana del Festival attraverseranno il Palafiori una immersive experience nel "mare verde" e nel "mare blu" della Liguria – ha rimarcato il Presidente di Regione Liguria Giovanni Toti – Un modo per valorizzare e promuovere la nostra regione facendo vedere la ricchezza e la varietà degli ambienti e dei paesaggi che si possono trovare. Non solo mare, non solo estate: la Liguria è bellissima in ogni suo angolo, dalle valli dell'entroterra alle vette delle Alpi e dell'Appennino innevate in inverno fino alle sue celeberrime spiagge". La presenza di Regione Liguria a Casa Sanremo è in collaborazione con l'Agenzia In Liguria, che opera sul territorio nazionale e sui mercati esteri per la promozione del territorio e la sua valorizzazione turistica. Precisa il Commissario straordinario dell'Agenzia in Liguria Pierpaolo Giampellegrini - "Oggi l'Agenzia è sempre di più il motore dell'industria turistica ligure e in questo 2019 molto impegnativo stiamo lavorando per promuovere il format Liguria all'estero e in Italia Ma al di là dell'attività e delle scadenze che ci vedranno protagonisti in Europa, quello che mi preme è sottolineare è il valore che Agenzia ha oggi nel panorama regionale. Nel mio modo di vedere l'Agenzia deve essere un marchio per il turismo ligure, condiviso, qualitativamente alto, esportabile ovunque". Lo spazio è abbellito da composizioni di strelitzie, ranuncoli, ginestra, mimosa ed eucalipto, fiori delle storiche coltivazioni della Riviera di Ponente apprezzati in tutto il mondo, donati da Ancef (Associazione Nazionale Commercianti Esportatori Fiori) in collaborazione con Camera di Commercio Riviere di Liguria.

Aggiunge il governatore Toti: "Il Festival di Sanremo ha un tocco magico, è la colonna sonora della nostra vita, un pezzo di cultura italiana che è trasversale alle generazioni. E' una cosa speciale, una vetrina eccezionale unica in Italia e al mondo, seguita da milioni di persone. Impensabile non esserci e non far vedere a tutti, anche grazie allo spot che andrà in onda nelle serate del Festival, quanto la Liguria sia bella, accogliente e facilmente raggiungibile". Toti ha infine ricordato che il premio è dedicato alla città di Genova "Perché è stato un anno

particolare, siamo tutti stretti a Genova e il Festival vuole ricordarlo. E sarà simbolico il fatto che proprio venerdì 8 febbraio, se Dio vuole, comincerà la vera demolizione del ponte Morandi ed è bello che coincida con le giornate finali del Festival". Infine, lancia una battuta: “Ho letto di pochissime polemiche su questo Festival, è questo mi preoccupa molto... Giornalisti, datevi da fare”.

Mi piace Piace a Alessandra Chiappori ed altri 36.970.



ARTICOLI CORRELATI



Baglioni e Sanremo, la minaccia sale sul palco

DI FRANCESCO MERLO



Sanremo, la serata finale: si proclama il vincitore, ospiti Elisa e Ramazzotti. La scaletta

DALLA NOSTRA INVIATA ALESSANDRA VITALI



Sanremo, il tenero in bocca al lupo della figlia di Nek al padre. Lui: "Io ho già vinto"



Sanremo, quarta serata: Anastasio all'Ariston con la canzone 'Correre'

press,commtech. the leading company in local digital advertising ASCOLTACI ONLINE PLAY R24



Riviera24.it

AL PALAFIORI

Il governatore della Liguria Giovanni Toti taglia il nastro di Casa Sanremo Vitality's foto

Presenti Vincenzo Russolillo, presidente del Consorzio Gruppo Eventi, il sindaco Alberto Biancheri, gli assessori regionali Gianni Berrino e Ilaria Cavo

di **Alice Spagnolo** - 03 febbraio 2019



Tutte le soluzioni per abbinare CaldaiaNoStress al Kit Termostato Hive.
KIT TERMOSTATO HIVE A 99€ 249€
APPROFITTANE
enigaseluce
Condizioni economiche su enigaseluce.com

Sanremo. Taglio del nastro per **Casa Sanremo Vitality's** al Palafiori: **Vincenzo Russolillo**, presidente del Consorzio Gruppo Eventi, ha dato il benvenuto per la dodicesima edizione di Casa Sanremo al governatore della Regione **Giovanni Toti**, al sindaco **Alberto Biancheri**, a **Gianni Berrino**, assessore Promozione turistica e Marketing territoriale della Regione e a **Ilaria Cavo**, assessore Cultura e Spettacolo .

Taglio del nastro è affidato a **Roberta Morise**, volto di punta della trasmissione di Rai2 I Fatti Vostri.

Nella settimana del Festival di Sanremo, anche quest'anno, il **Palafiori** si trasformerà nel centro nevralgico della Città dei Fiori, accogliendo i protagonisti della kermesse musicale e televisiva più importante d'Italia.

In 7.900 mq saranno ospitati 340 eventi e format, molti dei quali aperti al pubblico: showcase con artisti nazionali e internazionali, presentazione di libri appena arrivati sul mercato editoriale, progetti di responsabilità sociale,

Pam ↓ SCARICA IL VOLANTINO ↓ Impostazioni sulla privacy



Scegli EOLO Super

Internet Ultraveloce da 24.90€ al mese. In regalo 9 Mesi su DAZN

celebrazione, “Red Alert” con Red Ronnie e Grazia Di Michele, “Glamour Week” con Veronica Maya “Italia in vetrina” con Cataldo Calabretta.

Casa Sanremo, nel corso degli anni, si è affermata come uno dei più importanti punti di aggregazione per artisti e addetti ai lavori, attraverso incontri mirati con il pubblico, esclusive rassegne e ospitando trasmissioni televisive, nel rispetto dell’idea condivisa nel 2008 da Vincenzo Russolillo e Mauro Marino. Opportunità di promozione e visibilità sono garantite dalla presenza dei numerosi ospiti del jetset discografico, dai cantanti, i produttori, i giornalisti e le televisioni che costantemente e quotidianamente saranno testimoni del più importante evento musicale italiano: il Festival di Sanremo.

Contenuti Sponsorizzati da Taboola

Giacomo Mazzariol e la We Generation: come squali che nuotano nel mare
Contenuto sponsorizzato

4 sorelle fanno la stessa foto per 40 anni: il cambiamento è incredibile
easyviaggio

Ecco i lavori più pagati da casa da fare anche solo con il Computer
newsdiqualita

I bisogni che si rinnovano costantemente.
Conad

Ecco cosa fa mamma orsa dopo che l'uomo ha salvato i suoi cuccioli
Graduatez

Prezzi del montascale? Confronta i Montascale: offerte esclusive solo per te. 3 preventivi entro 1 ora!
Offertarapida.it

Potrebbe Interessarti Anche

da Taboola

L’arresto dei 3 presunti bracconieri a Taggia: domani (mercoledì 19) la direttissima a Sanremo foto

Monaco si espande sul mare: il progetto futuristico in un video realizzato dallo studio Libeskind, Arata Isozaki & associates

Terrificante frontale scooter-furgone sull’Aurelia a Sanremo: ragazza in gravissime condizioni fotogallery

Pam ↓ SCARICA IL VOLANTINO ↓ Pam

Impostazioni sulla privacy

press,commtech. the leading company in local digital advertising ASCOLTACI ONLINE PLAY R24



Riviera24.it

PALAFIORI

Festival di Sanremo con Genova nel cuore. Premio della Regione dedicato al capoluogo: "La Lanterna, per non dimenticare tragedia Ponte Morandi" fotogallery

Inaugurata alla presenza della giunta regionale Casa Sanremo

di **Alice Spagnolo** - 03 febbraio 2019



Sanremo. La tragedia del crollo del ponte Morandi non verrà dimenticata. Anzi. Genova sarà protagonista della 69esima edizione del Festival della Canzone Italiana. Lo ha annunciato il presidente della Regione Liguria **Giovanni Toti** a margine dell'inaugurazione di **Casa Sanremo**.
Il premio che verrà consegnato venerdì sera dalla Regione Liguria sarà, non a caso, la Lanterna.
"La Lanterna è il simbolo di Genova, come tutti sapete", ha detto Toti, *"Quest'anno per premiare il miglior duetto che si esibirà sul palco dell'Ariston abbiamo scelto la filigrana ligure che è una lavorazione artigiana di particolare pregio e ovviamente la forma della Lanterna per ricordare anche in questa occasione le sofferenze della città di Genova, l'anno difficile che ha vissuto, il crollo del ponte Morandi, le 43 vittime di cui non dobbiamo mai dimenticarci. Proprio venerdì quando noi saremo a Sanremo per consegnare questo premio, comincerà la demolizione del primo pezzo importante del ponte Morandi. Sarà quindi anche un momento particolarmente simbolico per tutto quello che comporta e credo che ricordare la città di Genova in questo momento sia particolarmente importante e significativo"*.

Impostazioni sulla privacy



Un messaggio a Genova, dal palco di Casa Sanremo, per il dodicesimo anno consecutivo ospitato al PalaFiori, arriva anche dal sindaco **Alberto Biancheri**. *"Sono molto contento della presenza della Regione Liguria perché quello di quest'anno è un Festival particolare e secondo me è un significato forte, giusto, che viene dato per Genova perché credo che questa Area Sanremo sia il primo lancio per parlare per una settimana anche della Liguria, di Sanremo ma soprattutto di Genova"*, ha detto il primo cittadino di Sanremo, che ha aggiunto: *"Vorrei fare un grande applauso al sindaco Bucci perché è un grande sindaco e sono sicuro che riuscirà a superare insieme a tutti voi e a tutti noi questo momento"*.

GALLERIA FOTOGRAFICA **Inaugurazione Casa Sanremo**



Il presidente Toti ha poi voluto lanciare un appello ai media: *"Ho letto ancora troppe poche polemiche e se al Festival di Sanremo non ce ne fossero sarei sarei sinceramente preoccupato. Ho letto solo uno spunto su ospiti italiani e ospiti stranieri, quanto li paghiamo e il Festival sovranista nelle scelte delle persone, ma di sinistra nella scelta dei testi in alcuni casi, io vi prego di tutto cuore: da qui a martedì inventiamoci qualche altra polemica, perché c'è bisogno di tenere su questo Festival, come tutti gli altri anni"*. Ha aggiunto Toti: *"Inauguriamo questo bellissimo spazio che fa da spalla al Teatro Ariston per tutta la settimana. Inauguriamo anche uno stand di Regione Liguria, dove oltre al mare faremo vedere il mare verde della Liguria. Perché la Liguria è un mare intero fatto di onde, ma anche di alberi, piante e dei nostri parchi. Presenteremo il premio che regione Liguria darà al miglior duetto nella sera di venerdì e poi, come sempre, questa è una settimana di gigantesca visibilità per il nostro territorio, di promozione di arte e divertimento. La Liguria c'è come sempre con i suoi spot e le sue cartoline. Ci auguriamo che sia un Festival di grande successo come già avvenuto negli anni passati"*.

Impostazioni sulla privacy

Alla domanda: *"Con chi duetterebbe?"*, il governatore ha risposto: *"Alla mia età, dal palco, duellerei con una sola persona: Claudio Baglioni"*.

Contenuti Sponsorizzati da Taboola

Con Fibra un buono regalo Amazon.it. Solo online 25,80€
San Valentino con Vodafone

Nissan Juke EcoGPL. Urban Crossover. Scopri l'offerta.
Nissan

T-Cross Day con Alessandro Cattelan: sei #MoreThan1Thing?
Volkswagen

Prezzi del montascale? Offerte in 1 solo click!
Offertarapida.it

Il futuro dell'industria è aperto alle idee: ecco il domani
Hitachi

Ecco i lavori più pagati da casa da fare anche solo con il Computer
newsdiqualita

Potrebbe Interessarti Anche

da Taboola

Monaco si espande sul mare: il progetto futuristico in un video realizzato dallo studio Libeskind, Arata Isozaki & associates

L'arresto dei 3 presunti bracconieri a Taggia: domani (mercoledì 19) la direttissima a Sanremo foto

Terrificante frontale scooter-furgone sull'Aurelia a Sanremo: ragazza in gravissime condizioni fotogallery

Monaco, crolla grosso cactus: un morto e 5 feriti

GALLERIA FOTOGRAFICA Inaugurazione Casa Sanremo 4 di 21



Impostazioni sulla privacy

press,commtech. the leading company in local digital advertising ASCOLTACI ONLINE PLAY R24



Riviera24.it

LE SQUADRE

Vallecrosia, le Misericordie presenti nell'organizzazione di Casa Sanremo2019 foto

Parteciperanno la Misericordia Croce Azzurra di Vallecrosia e i gruppi affiliati di protezione civile di Sanremo e Bordighera

di **Comunicato Stampa** - 03 febbraio 2019



Sanremo. Anche le **Misericordie saranno protagoniste nell'organizzazione di CasaSanremo2019** in occasione del 69° **Festival della Canzone italiana.** Alle attività, insieme agli oltre 100 volontari provenienti da tutte le regioni, parteciperanno la **Misericordia Croce Azzurra** di Vallecrosia ed i gruppi affiliati di **Protezione Civile** di Sanremo e Bordighera.

Le squadre saranno impegnate sulla base delle loro competenze in attività di prevenzione sanitaria, pronto intervento, assistenza a persone diversamente abili, servizio anti-incedio e servizio Stewarding per quanto concerne la sicurezza dell'evento.

Inoltre dal 4 fino al 9 febbraio farà tappa proprio a Sanremo presso Piazzale Lorenzo Vesco il progetto "MissioneSalute", un'iniziativa della Confederazione Nazionale delle Misericordie d'Italia, finanziata dal Ministero del Lavoro e delle Politiche Sociali e patrocinato da Regione Liguria e Provincia di Imperia che mette a disposizione i suoi ambulatori mobili con l'obiettivo di contrastare il fenomeno

Pam ↓ SCARICA IL VOLANTINO ↓ Impostazioni sulla privacy

promuovere un servizio di prevenzione e protezione sanotaria gratuito dedicato a tutte le persone che vivono in situazione di estrema marginalità nelle nostre città.

Contenuti Sponsorizzati da Taboola

In un'epoca di innovazione dirompente, la fiducia è tutto.
Accenture a Davos 2019

Ecco i lavori più pagati da casa da fare anche solo con il Computer
newsdiqualita

Prezzi del montascale? Confronta i Montascale: offerte esclusive solo per te. 3 preventivi entro 1 ora!
Offertarapida.it

I bisogni che si rinnovano costantemente.
Conad

Ti basterà giocare un solo minuto per scoprire perché tutti amano questo gioco sulle fattorie!
Taonga: la fattoria tropicale

UTET - Caravaggio: richiedi in omaggio l'album fotografico
UTET

Potrebbe Interessarti Anche

da Taboola

Incidente mortale sull'A8 a Mentone: la vittima è italiana

L'arresto dei 3 presunti bracconieri a Taggia: domani (mercoledì 19) la direttissima a Sanremo foto

Monaco si espande sul mare: il progetto futuristico in un video realizzato dallo studio Libeskind, Arata Isozaki & associates

Terrificante frontale scooter-furgone sull'Aurelia a Sanremo: ragazza in gravissime condizioni fotogallery

FOTO

3 di 3





Pam ↓ SCARICA IL VOLANTINO ↓ Pam

Impostazioni sulla privacy

(http://www.igeasantimo.it)

Domenica 03 Febbraio 2019 - 2:36

That's Napoli Live Show alla serata inaugurale di Casa Sanremo



(/curiosita/musica/s-napoli-live-show-alla-serata-inaugurale-di-casa-sanremo)

Casa Sanremo aprirà le sue porte, i suoi spazi e le sue sale, domenica 3 febbraio, alle 18, al Palafiori di Sanremo. Taglio del nastro del patron Vincenzo Russolillo, che sul palco della Lounge ha invitato That's Napoli Live Show, il coro di Napoli, progetto musicale ideato e diretto dal maestro Carlo Morelli. Ventidue voci e una band composta da quattro musicisti, tutti

under 35, tutti diretti dal maestro **Carlo Morelli**, che con **That's Napoli Live Show** ha dato una lettura molto originale e ben riuscita alla musica live, intrecciando il grande patrimonio della canzone napoletana di ieri e di oggi con grandi successi pop dance internazionali.

Capita, così, che **John Lennon** con **"Imagine"** incroci **Pino Daniele** e la sua **"Napule è"** in uno straordinario mash up, che diventa solo una delle tante chicche messe in un repertorio di 16 brani, eseguiti da voci divise su quattro corde: soprano, mezzosoprano, tenore, basso. Un'ora e mezza di show. Una carica di energia che vince nelle sperimentazioni, in cui, si ritrovano insieme, magistralmente intrecciate, **"Tammurriata nera"** e **"Eye of the tiger"** dei **Survivor**, **"'O surdato 'nnammurato"** e **"Roxanne"** dei Police, **"Comme facette mammeta"** e **"Hit the road jack!"** di **Ray Charles**, **"'O Sarracino"** e **"I will survive"** di **Gloria Gaynor**, **"Reginella"**, **"I want to break free"** dei **Queen** e **"Dancing Queen"** degli **Abba**, **"Luna Rossa"** e **"Mas Que Nada"** di **Sergio Mendes**. Insieme alle voci, piano, chitarra, basso e batteria. E l'alchimia di successo si completa con il maestro Carlo Morelli, che diventa parte integrante dello spettacolo, nel suo modo davvero unico e esemplare di dirigere. "Dirigere il coro è emozionante, esaltante e affascinante – racconta il maestro Morelli –. Sono rapito dalle note. Ecco perché la mia direzione è sempre in levare. Tra me e il coro si crea un feeling tale da renderlo il mio prolungamento musicale. È come quando si suona uno strumento: dallo strumento esce la musica di chi lo suona; dalla loro voce esce la mia voce. Il coro diventa me stesso moltiplicato. A ogni movimento che scandisco c'è una reazione puntuale e precisa. Il risultato è un'esplosione di energia, che arriva diretta al pubblico, coinvolgendolo e rendendolo protagonista di una performance davvero unica".

That's Napoli Live Show ha la sua dimora fissa, la **Chiesa di San Potito**, che spunta nel dedalo dei quartieri antichi, in via Salvatore Tommasi 1 (nei pressi del Museo Archeologico). E da maggio ne avrà anche un'altra: il **Teatro Tasso** di Sorrento.

Nella Chiesa di San Potito, avviene uno straordinario incrocio di musica e recupero dell'arte. L'arcivescovo di Napoli, il **Cardinale Crescenzio Sepe**, ha concesso l'edificio in uso a Carlo Morelli e alla sua associazione **"Ad Alta voce"**, nella speranza di farla tornare ai fasti di un tempo. "San Potito era chiusa e abbandonata dal terremoto del 1980, era devastata e con l'associazione abbiamo compiuto un enorme lavoro di pulizia e ripristino – racconta Carlo Morelli –. Oggi è la dimora fissa di That's Napoli Live Show, progetto che nasce con un'idea è molto ambiziosa: essere un punto di riferimento dei turisti a Napoli, così come accade a Broadway; essere uno spettacolo permanente 8 mesi all'anno".

Ha la sua dimora fissa, dunque, That's Napoli Live Show, ma ama anche viaggiare. Nel rispetto della vocazione, che ha nel suo nome "That's Napoli" ("Questa è Napoli"), a porsi come ambasciatore di tutto quanto di bello, storico, artistico e importante la città all'ombra del Vesuvio ha da raccontare.

22:16 31/01

di Redazione

=HTTP%3A%2F%2FWWW.ILROMA.NET%2FCURIOSITA%2FMUSICA%2FS-NAPOLI-LIVE-SHOW-

20SHOW%20ALLA%20SERATA%20INAUGURALE%20DI%20CASA%20SANREMO%20%7C%20ROMA)

Commenta

Il tuo nome

Oggetto:

Comment *

Salva Anteprima



SESSA AURUNCA / LAURO – I "BRIGANTI BAND" PARTONO PER PARTECIPARE A "CASA SANREMO", NEL SALONE DI QUADRI IL SALUTO DELL'AMMINISTRAZIONE

armandocappelli 3 Febbraio 2019 Cronaca, Spettacoli

DAZN
IL PRIMO MESE È GRATIS
POI, €9,99/MESE
INIZIA SUBITO

Sessa Aurunca/Lauro (di Armando Cappelli) – Un saluto ai "Briganti Band". Si è appena concluso il saluto dell'amministrazione comunale al gruppo laurese i "Briganti Band" che stasera partono alla volta di Sanremo per parteciperanno a "Casa Sanremo". *"Portano il nome del territorio aurunco in una manifestazione internazionale con le loro canzoni vere e non finte come sta accadendo in questi ultimi tempi in campo musicale"*, ha dichiarato il sindaco Silvio Sasso facendo un in bocca a lupo ai ragazzi con l'augurio di ritornare nella stessa aula per festeggiare un ottimo risultato. Il rappresentante della band, Florian Guglietta, ha spiegato come sono arrivati a partecipare a questo evento nazionale: *"siamo partiti per gioco quasi a fare una gita a Sanremo ma siamo stati selezionati per le finali di questa manifestazione"*. Dopo difficili selezioni i ragazzi sono arrivati a pochi passi al podio di "Casa Sanremo", infatti sono tra i dieci finalisti che hanno superato selezioni tra oltre mille iscritti. La band è attiva da quindici anni ed è composta da dieci elementi; il progetto musicale mira alla rielaborazione e contaminazione delle ritmiche popolari del sud Italia con ritmiche del bacino mediterraneo.

Utilizziamo i cookie per essere sicuri che tu possa avere la migliore esperienza sul nostro sito. Se continui ad utilizzare questo sito noi assumiamo che tu ne sia felice.
Ok accetto No Leggi di più

Coffeetek
Merlino PUBBLICITA' OGGETTI PUBBLICITARI ETICHETTE
Cutellè F.lli Corso Garibaldi 134 SANREMO
AUTO 3 S.p.A. Jeep
Cerca la tua prossima auto
SANREMO news.it
le parole che valgono, le notizie che restano
COMPRO ORO
RENAULT Passion for life
GALLO & DANY AUTOMOBILI
VENTIMIGLIA 0184 298106 ARMA DI TAGGIA 0184 475335 BORDIGHERA 0184 262524

E.G. Edilizia Generale Geometra Vincenzo Galasso

CHE TEMPO FA

ADESSO 12°C
DOM 10 6.2°C 12.1°C
LUN 11 5.8°C 12.4°C

@Datameteo.com

STYLE CAR AUTOCARROZZERIA
DIAMANTI RUBINI ZAFFIRI COMPRO ORO
Merlino PUBBLICITA' OGGETTI PUBBLICITARI ETICHETTE
Banca di Caraglio La tua banca nelle tue mani
IFIR PONENTE istituto vendite giudiziarie
DOMENICO BERTERO GIOIELLIERE
PROGETTIAMO ED ARREDIAMO IL TUO LOCALE INTESA

EVENTI | 03 febbraio 2019, 19:47

#Sanremo2019, taglio del nastro del Roof e Spazio Liguria a Casa Sanremo nel Palafiori

15 Consiglia

Presentato il premio per il miglior duetto del festival: una lanterna in filigrana di campo ligure



Taglio del nastro nel pomeriggio per il Roof e lo Spazio Liguria a Casa Sanremo, all'interno del Palafiori. All'inaugurazione erano presenti il presidente di Regione Liguria Giovanni Toti, il Commissario straordinario dell'Agenzia in Liguria Pierpaolo Giampellegrini, l'assessore al Turismo Giovanni Berrino e l'assessore alla Cultura Ilaria Cavo. Durante l'evento è stato presentato il riconoscimento che il presidente Toti consegnerà nella serata di venerdì 8 febbraio per premiare la migliore performance in duetto del 69° Festival della canzone italiana: si tratta di una scultura che rappresenta la Lanterna, simbolo di Genova, realizzata in filigrana di Campo Ligure dagli artigiani del Marchio Artigiani in Liguria.

"Lo Spazio Liguria a Casa Sanremo è pensato per offrire alle migliaia di persone che durante la settimana del Festival attraverseranno il Palafiori una immersive experience nel "mare verde" e nel "mare blu" della Liguria - spiega il Presidente di Regione Liguria Giovanni Toti -: un modo per valorizzare e promuovere la nostra regione facendo vedere la ricchezza e la varietà degli ambienti e dei paesaggi che si possono trovare. Non solo mare, non solo estate: la Liguria è bellissima in ogni suo angolo, dalle valli dell'entroterra alle vette delle Alpi e dell'Appennino

Sanremonews.it Mi piace questa Pagina 38.028
Piace a 6 amici
1,5 KG ARANCE WASHINGTON DOP DI RIBERA € 1,79 al kg
C'è di più! dal 6 al 13 febbraio
CONAD IPERMERCATO ARMA DI TAGGIA
Certificazione senza Glutine
Antichi Sapori
A Terzorio la tua oasi di paradiso con Antichi Sapori
RISERVA BIANCA LIMONE PIEMONTE
Pam ! SOTTOCOSTO ! Pam

CRAGNOLINI SANREMO

Ligure Vending distributori automatici

RUBRICHE

IL PUNTO DI CLAUDIO PORCHIA
FESTIVAL DI SANREMO
APPUNTI DI LIBERESO
RISTORANTI PONENTE & COSTA AZZURRA
GOURMET
CLUB TENCO
FASHION
CINEMA
METEO
L'OROSCOPO DI CORINNE
4Zampe CANI
4Zampe GATTI
4Zampe ADOTTATI
4Zampe PERSI E TROVATI
MONDO DI POESIE
ISTITUTO COMPRENSIVO SANREMO CENTRO LEVANTE
UNITRE SANREMO
COLDIRETTI INFORMA
SR INKIESTE
IN&OUT
#FONDATASULLAVORO
LA VERA STORIA DI OSCAR RAFONE
INFERMIERE E SALUTE
DICA 33
CONFARTIGIANATO INFORMA
LA DOMENICA CON FATA ZUCCHINA
#SHOPPINGEXPERIENCE
IL SENTIERO D'ORIENTE
GUARDIA COSTIERA - MARE SICURO
AMBIENTE E NATURA
VITA DA MAMMA
GALLERY
MULTIMEDIA

CERCA NEL WEB

Cerca

Google

ACCADEVA UN ANNO FA



ATTUALITÀ
Sede aperta nel 1999 a Sanremo: la Cassazione dà ragione al cameraman Roberto Pecchinino



"Anche quest'anno" aggiunge Toti "confermiamo la presenza di Regione Liguria al Festival: si tratta di una vetrina eccezionale, unica in Italia e al mondo, seguita da milioni di persone. Impensabile non esserci e non far vedere a tutti, anche grazie allo spot che andrà in onda nelle serate del Festival, quanto la Liguria sia bella, accogliente e facilmente raggiungibile".

La presenza di Regione Liguria a Casa Sanremo è in collaborazione con l'Agenzia In Liguria, che opera sul territorio nazionale e sui mercati esteri per la promozione del territorio e la sua valorizzazione turistica: "Oggi l'Agenzia è sempre di più il motore dell'industria turistica ligure e in questo 2019 molto impegnativo stiamo lavorando per promuovere il format Liguria all'estero e in Italia - precisa il Commissario straordinario dell'Agenzia in Liguria Pierpaolo Giampellegrini - Ma al di là dell'attività e delle scadenze che ci vedranno protagonisti in Europa, quello che mi preme è sottolineare è il valore che Agenzia ha oggi nel panorama regionale. Nel mio modo di vedere l'Agenzia deve essere un marchio per il turismo ligure, condiviso, qualitativamente alto, esportabile ovunque".

Lo Spazio Liguria, oltre alla immersive experience, è abbellito da composizioni di strelitzie, ranuncoli, ginestra, mimosa ed eucalipto, fiori delle storiche coltivazioni della Riviera di Ponente apprezzati in tutto il mondo, donati da Ancef (Associazione Nazionale Commercianti Esportatori Fiori) in collaborazione con Camera di Commercio Riviere di Liguria.

Booking.com

411 hotel, appartame
scegliere a
Pre
o

Durante l'evento erano presenti gli Ex-Otago, il gruppo musicale genovese che rappresenterà la Liguria al Festival di Sanremo 2019: la band ha offerto una testimonianza del loro forte legame con la loro città di origine, ha suonato dal vivo un pezzo e presentato al pubblico il trailer del loro docu-film dal titolo "Ex-Otago Siamo come Genova".





C.S.

Booking.com

411 hotel, case e appartamenti
scegliere a Sanremo
Prenota ora

Ti potrebbero interessare anche:



IN BREVE

sabato 09 febbraio

#Sanremo2019: per i bookmakers Ultimo ha già la vittoria in tasca, sul podio Irama e Il Volo
(h. 14:13)



Sanremo: il presidente della Regione Giovanni Toti premia Nada e Motta per il miglior duetto
(h. 13:24)



#Sanremo2019: la scaletta della serata finale, apre Daniele Silvestri, chiude Motta
(h. 13:19)



#Sanremo2019: Santa Tecla è la nuova perla Rai per la settimana del Festival, Sarlo "Attività molto apprezzate anche dalle scuole" (Video)
(h. 13:04)



"Sanremo Story": il fil rouge tra Festival e Casinò nel libro di Claudio Porchia (Foto e Video)
(h. 12:53)



Sanremo: le evoluzioni del giovane biker Diego Crescenzi tra i vicoli della Pigna, la città vecchia è sempre più casa del downhill (Foto)
(h. 12:05)



#Sanremo2019: grande successo anche quest'anno per il 'Red Carpet' davanti all'Ariston con Gianni Rossi (Foto)
(h. 11:59)



Ventimiglia: lunedì prossimo "Il bacio più famoso del mondo", al CPIA di Ventimiglia, un viaggio multilingue tra Letteratura e Storia dell'Arte
(h. 09:57)



Anche nella nostra provincia oggi la 19a edizione della 'Giornata di Raccolta del Farmaco' (Foto)
(h. 09:53)



Pam ! SOTTOCOSTO ! Pam

Coffeetek



Cutellè F.lli
Corso Garibaldi 134
SANREMO

AUTO 3 S.p.A. Jeep



SANREMO news .it
le parole che valgono, le notizie che restano

COMPRO ORO

RENAULT
Passion for life
GALLO & DANY AUTOMOBILI
VENTIMIGLIA 0184 298106
ARMA DI TAGGIA 0184 475335
BORDIGHERA 0184 262524

MARCO MANNINO
NEUROCHIRURGO
Studio di Neurochirurgia
e Chirurgia Vertebro-Midollare
INFORMATI QUI
Visite neurochirurgiche presso
Athena Medica di Arma di Taggia
Athena Medica

E.G. Edilizia Generale
Geometra Vincenzo Galasso

CHE TEMPO FA

ADESSO 9°C

LUN 4 4.1°C 9.9°C

MAR 5 3.7°C 12.0°C

@Datameteo.com

STYLE CAR AUTOCARROZZERIA

DIAMANTI RUBINI ZAFFIRI COMPRO ORO

Merlino PUBBLICITÀ
OGGETTI PUBBLICITARI ETICHETTE

BCC Banca di Caraglio
La tua banca nelle tue mani

IFIR PONENTE
istituto vendite giudiziarie

DOMENICO BERTERO GIOIELLIERE

PROGETTIAMO ED ARREDIAMO IL TUO LOCALE
INTESA

AGENDA MANIFESTAZIONI | 03 febbraio 2019, 08:30

Tutti gli appuntamenti e manifestazioni di oggi, domenica 3 febbraio, in Riviera e Côte d'Azur

6 Consiglia

A cura di Antonella Guglielmi



Inaugurazione Casa Sanremo Vitality's al Palafiori

DOMENICA 3 FEBBRAIO

SANREMO

18.00-23.00. Inaugurazione di Casa Sanremo Vitality's, l'hospitality del Festival della Canzone Italiana prodotta da Gruppo Eventi. Taglio del nastro con Roberta Morise. Palafiori di Corso Garibaldi (i dettagli a questo link)

21.00-21.30. 'Casa Sanremo Vitality's: Bruno Santarsieri @ Lounge. Palafiori di Corso Garibaldi (i dettagli a questo link)

IMPERIA

16.00. Per il 'Teatro del Mare', 'Buh, la paura fa 90': spettacolo Enzo Paci (15 euro). Auditorium del Museo Navale di Imperia in via Scarincio 7, anche domani, info 339 5753743

VENTIMIGLIA

9.00-17.00. (RIMANDATO AL DOMENICA 10 FEBBRAIO) 'PuliAMO Ventimiglia': primo appuntamento aperto a tutti organizzato

Sanremonews.it
Mi piace questa Pagina 37.637
Piace a 6 amici

GRANDI MARCHE al 50%
dal 31 gennaio al 13 febbraio
CONAD IPERMERCATO
ARMA DI TAGGIA

PREPARAZIONI GALENICHE
DOTTOR COLOMBO
LA TUA FARMACIA
Specialisti in preparazioni e fitoterapia
via Galilei 415 - Sanremo
tel. 0184-530688

L'Orto delle Arti
UN EVENTO PER COLTIVARE
CIÒ CHE SIA AMA ESSERE
Cuneo, 28-31 Marzo 2019
#festivaldellepassioni
Corsi, workshop e incontri per tutti, dedicati ai sogni e alle passioni!
PRENOTA QUI!

Pam ! SOTTOCOSTO ! Pam

SANREMO AUTOTRASPORTI
CRAGNOLINI SANREMO
Ligure Vending distributori automatici

RUBRICHE

IL PUNTO DI CLAUDIO PORCHIA
FESTIVAL DI SANREMO
APPUNTI DI LIBERESO
RISTORANTI PONENTE & COSTA AZZURRA
GOURMET
CLUB TENCO
FASHION
CINEMA
METEO
L'OROSCOPO DI CORINNE
4Zampe CANI
4Zampe GATTI
4Zampe ADOTTATI
4Zampe PERSI E TROVATI
MONDO DI POESIE
ISTITUTO COMPRENSIVO SANREMO CENTRO LEVANTE
UNITRE SANREMO
COLDIRETTI INFORMA
SR INKIESTE
IN&OUT
#FONDATASULLAVORO
LA VERA STORIA DI OSCAR RAFONE
INFERMIERE E SALUTE
DICA 33
CONFARTIGIANATO INFORMA
LA DOMENICA CON FATA ZUCCHINA
#SHOPPINGEXPERIENCE
IL SENTIERO D'ORIENTE
GUARDIA COSTIERA - MARE SICURO
AMBIENTE E NATURA
VITA DA MAMMA
GALLERY
MULTIMEDIA

CERCA NEL WEB

Cerca
Google

ACCADEVA UN ANNO FA



POLITICA
Più di 150 persone al comizio di CasaPound a Imperia, Di Stefano: "Parliamo di lavoro, Stato e Nazione. Il 3% è alla nostra portata" (INTERVISTE)

Ritrovo in zona Nervia dal Circolo Velico

16.00. Per il ciclo 'La Stampa al Museo', incontro con l'assessore regionale Ilaria Cavo e giornalista specializzata in cronaca nera sul tema 'Cronaca nera tra Tv e carta stampata'. Evento a cura di Miriana Rebaudo dell'Associazione Pro Cultura. Museo Civico Archeologico Girolamo Rossi, ingresso libero

BORDIGHERA

8.00-18.00. 'Bordighera Città d'Arte': mercato antiquario della prima domenica del mese con un vasto assortimento di merci da collezione e di antiquariato. Corso Italia, Piazza Mazzini e Piazza Garibaldi

16.30. Per il 34° Inverno Musicale, Concerto lirico-sinfonico a cura dell'Orchestra Sinfonica di Bordighera diretta dal Massimo Dal Prà con il soprano Angelica Cirillo. Musiche di Gounod, Puccini, Verdi. Palazzo del Parco (12 euro)

15.30-19.00. 'Il mondo tattile di Jenny DL': vernissage mostra di quadri e sculture dell'artista sanremese Jenny DL'. Hotel Parigi, lungomare Argentina 16

ARMA TAGGIA

15.30-18.30. 'Il Favoliere di F': lettura per i più piccolo di alcuni racconti delle magiche avventure tratte dal libro Il Favoliere di F. Libreria Aria d'Inchiostro, Cantro Commerciale La Riviera Shopville, anche domani

SAN LORENZO AL MARE

16.00. Per la rassegna 'A teatro per merenda con mamma e papà' (4a edizione), 'Si differenzia che è uno spettacolo' a cura del Teatro dei Mille Colori di Sanremo (6 euro). Sala Beckett del Teatro dell'Albero, Via Vignasse 1

DIANO MARINA

8.00-20.00. Grande mercatino dell'antiquariato e del collezionismo. Via Petrarca, Via Santa Caterina da Siena (ogni prima domenica del mese)

15.30. Nella frazione di Diano Calderina, in Borgata Muratori, festa patronale di San Biagio con tradizionale Benedizione della Gola nella Chiesa nell'Oratorio San Biagio

SAN BARTOLOMEO AL MARE

8.30-19.00. 319a Fiera della Candelora - Arti & Sapori della Rovere (19a edizione): mercato tradizionale all'aperto in aree tematiche con bancarelle di attrezzi per l'agricoltura, animali da allevamento e da cortile, sementi, prodotti enogastronomici, Street food e molto altro. Santuario Nostra Signora della Rovere e Vie cittadine (più info)

9.30. Trekking urbano, in collaborazione con Luca Patelli, Guida ambientale escursionistica, tra borghi, orti, chiesette e campagna. Ritrovo in Piazza Torre Santa Maria (più info)

ENTROTERRA

DOLCEACQUA

Mappa e Percorso
Creare un itinerario perc viaggi



IN BREVE

sabato 02 febbraio

Tutti gli appuntamenti e manifestazioni di sabato 2 e domenica 3 febbraio in Riviera e Côte d'Azur
(h. 08:30)



venerdì 01 febbraio

Tutti gli appuntamenti e manifestazioni da venerdì 1° a domenica 3 febbraio in Riviera e Côte d'Azur
(h. 08:30)



giovedì 31 gennaio

Tutti gli appuntamenti e manifestazioni da giovedì 31 gennaio a domenica 3 febbraio in Riviera e Côte d'Azur
(h. 08:30)



mercoledì 30 gennaio

Tutti gli appuntamenti e manifestazioni da mercoledì 30 gennaio a domenica 3 febbraio in Riviera e Côte d'Azur
(h. 08:30)



martedì 29 gennaio

Tutti gli appuntamenti e manifestazioni da martedì 29 gennaio a domenica 3 febbraio in Riviera e Côte d'Azur
(h. 08:30)



lunedì 28 gennaio

Tutti gli appuntamenti e manifestazioni da lunedì 28 gennaio a domenica 3 febbraio in Riviera e Côte d'Azur
(h. 08:30)



domenica 27 gennaio

Tutti gli appuntamenti e manifestazioni di oggi, domenica 27 gennaio, in Riviera e Côte d'Azur
(h. 08:30)



sabato 26 gennaio

Tutti gli appuntamenti e manifestazioni di sabato 26 e domenica 27 gennaio in Riviera e Côte d'Azur
(h. 08:30)



venerdì 25 gennaio

Pam ! SOTTOCOSTO ! Pam



POLITICA

Il 9 febbraio Matteo Salvini (Lega) arriverà a Ventimiglia per parlare di immigrazione e lanciare la candidatura di Flavio Di Muro

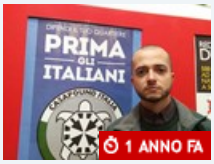

POLITICA

Casapound a Imperia, intervista al responsabile provinciale Matteo Diana. "Ci ispiriamo ai valori del fascismo. La gente? E' con noi"

Leggi tutte le notizie

d'interesse storico che legano i Doria ai Grimaldi di Monaco. Al termine degustazione di vino presso l'Enoteca Regionale della Liguria (10 euro). Ritrovo davanti all'Ufficio Informazioni Turistiche, info 0184 206666

PIEVE DI TECO

9.00. Ciaspolata sul Monte Berlino con le guide ambientali di Ponente Experience (10 euro). Ritrovo al Colle di Nava o ore 9.30 a Garessio, info 338 7718703

FRANCIA

MONACO

15.00. New Generation: competizione circense per giovani artisti. Attrazioni internazionali, artisti, clown e animali si esibiscono di fronte a una giuria internazionale presieduta da Pauline, la figlia maggiore di S.A.S. Principessa Stéphanie. Espace Fontvieille (più info)

16.30. Teatro classico: 'Il misantropo' di Molière. Théâtre des Muses (più info)

18.00. Per il ciclo 'Grande Stagione', 'Immortel': concerto dell'Orchestra Filarmonica di Monte-Carlo diretta da Kazuki Yamada con Jean-Yves Thibaudet al pianoforte. In programma: Claude Debussy, Edvard Grieg e Igor Stravinsky. In preludio al concerto, presentazione delle opere alle 17 di André Peyregne. Auditorium Rainier III (più info)

Sanremo News non si assume responsabilità alcuna per ogni eventuale cambiamento degli eventi e delle date riportate



Mappa e Percorso

Creare un Itinerario e percorso di viaggio

Mio-Percorso.com

Côte d'Azur
(h. 08:30)



giovedì 24 gennaio

Tutti gli appuntamenti e manifestazioni da giovedì 24 a domenica 27 gennaio in Riviera e Côte d'Azur
(h. 08:30)



Leggi le ultime di: AGENDA MANIFESTAZIONI





Ti potrebbero interessare anche:



Hotel Terme Merano

Vacanze lusso: 15 piscine nelle Terme di Merano e spettacolare Sky Spa privata su 3.200 m²



Chiquita Banana Sandwich

Prepara il sandwich di General Mayhem. Dolce, salutare e a base di #ChiquitaBanana!



Lenti progressive

" Occhiali progressivi? Una sola risposta - i comfort di occhiali24.it a soli 109€"



Tutti gli ...

A cura di Antonella Guglielmi



Tutti gli ...

A cura di Antonella Guglielmi



Tutti gli ...

A cura di Antonella Guglielmi



Coffeetek
Merlino PUBBLICITA' OGGETTI PUBBLICITARI ETICHETTE
Cutellè F.lli Corso Garibaldi 134 SANREMO
AUTO 3 S.p.A. Jeep
Cerca la tua prossima auto

RENAULT Passion for life
GALLO & DANY AUTOMOBILI
VENTIMIGLIA 0184 298106 ARMA DI TAGGIA 0184 475335 BORDIGHERA 0184 262524

E.G. Edilizia Generale Geometra Vincenzo Galasso

CHE TEMPO FA

ADESSO 10.4°C
DOM 10 6.2°C 12.1°C
LUN 11 5.8°C 12.4°C

@Datameteo.com

STYLE CAR AUTOCARROZZERIA
DIAMANTI RUBINI ZAFFIRI COMPRO ORO
Merlino PUBBLICITA' OGGETTI PUBBLICITARI ETICHETTE
Banca di Caraglio La tua banca nelle tue mani
IFIR PONENTE istituto vendite giudiziarie
DOMENICO BERTERO GIOIELLIERE
PROGETTIAMO ED ARREDIAMO IL TUO LOCALE INTESA

EVENTI | 03 febbraio 2019, 20:20

#Festival2019: con la madrina Roberta Morise l'inaugurazione di Casa Sanremo Vitality's (Foto e Video)

0 Consiglia

Nella settimana del Festival di Sanremo, anche quest'anno, il Palafiori si trasformerà nel centro nevralgico della Città dei Fiori, accogliendo i protagonisti della kermesse musicale e televisiva più importante d'Italia.



Con il taglio del nastro affidato a **Roberta Morise**, è stata ufficialmente inaugurata la dodicesima edizione di **Casa Sanremo Vitality's.** Anche quest'anno un bagno di folla ha riempito il Palafiori partecipando all'apertura ufficiale. A fare gli onori di casa **Vincenzo Russolillo**, presidente del Consorzio Gruppo Eventi, **Giovanni Toti**, Presidente Regione Liguria; **Alberto Biancheri**, Sindaco di Sanremo; **Pierpaolo Giampellegrini**, Segretario Generale Regione Liguria; **Gianni Berrino**, Assessore Promozione turistica e Marketing territoriale Regione Liguria; **Ilaria Cavo**, Assessore Politiche giovanili, Scuola, Università e Formazione, Sport, Cultura e Spettacolo, Pari opportunità Regione Liguria, introdotti da **Mauro Marino**, speaker radiofonico e ideatore con Vincenzo Russolillo

Sanremonews.it
Mi piace questa Pagina 38.029
Piace a 6 amici

1,5 KG ARANCE WASHINGTON DOP DI RIBERA € 1,79 al kg
C'è di più! dal 6 al 13 febbraio
CONAD IPERMERCATO ARMA DI TAGGIA

Certificazione senza Glutine
Antichi Sapori
A Terzorio la tua oasi di paradiso con Antichi Sapori

duttosquare
UN GRUPPO AL SERVIZIO DELLA FRESCHEZZA
dal 1976 pastificio dutto primi, per passione.
PRODUZIONE

Pam ! SOTTOCOSTO ! Pam

CRAGNOLINI SANREMO

LigureVending distributori automatici

RUBRICHE

- IL PUNTO DI CLAUDIO PORCHIA
- FESTIVAL DI SANREMO
- APPUNTI DI LIBERESO
- RISTORANTI PONENTE & COSTA AZZURRA
- GOURMET
- CLUB TENCO
- FASHION
- CINEMA
- METEO
- L'OROSCOPO DI CORINNE
- 4Zampe CANI
- 4Zampe GATTI
- 4Zampe ADOTTATI
- 4Zampe PERSI E TROVATI
- MONDO DI POESIE
- ISTITUTO COMPRENSIVO SANREMO CENTRO LEVANTE
- UNITRE SANREMO
- COLDIRETTI INFORMA
- SR INKIESTE
- IN&OUT
- #FONDATASULLAVORO
- LA VERA STORIA DI OSCAR RAFONE
- INFERMIERE E SALUTE
- DICA 33
- CONFARTIGIANATO INFORMA
- LA DOMENICA CON FATA ZUCCHINA
- #SHOPPINGEXPERIENCE
- IL SENTIERO D'ORIENTE
- GUARDIA COSTIERA - MARE SICURO
- AMBIENTE E NATURA
- VITA DA MAMMA
- GALLERY
- MULTIMEDIA

CERCA NEL WEB

Cerca

Google

ACCADEVA UN ANNO FA



ATTUALITÀ

Sede aperta nel 1999 a Sanremo: la Cassazione dà ragione al cameraman Roberto Pecchinino



Inaugurazione Casa Sanremo 2...

Il taglio del nastro è stato affidato quest'anno a **Roberta Morise**, volto di punta della trasmissione di Rai2 I Fatti Vostri. Nella settimana del Festival di Sanremo, anche quest'anno, il Palafiori si trasformerà nel centro nevralgico della Città dei Fiori, accogliendo i protagonisti della kermesse musicale e televisiva più importante d'Italia.

In 7.900 mq saranno ospitati 340 eventi e format, molti dei quali aperti al pubblico: showcase con artisti nazionali e internazionali, presentazione di libri appena arrivati sul mercato editoriale, progetti di responsabilità sociale, prestigiosi premi nazionali che hanno scelto Casa Sanremo come luogo di celebrazione, "Red Alert" con Red Ronnie e Grazia Di Michele, "Glamour Week" con Veronica Maya "Italia in vetrina" con Cataldo Calabretta.



Creative Cloud for teams
Più team. Meno lavoro.
Collabora facilmente, ovunque.
Vai

UB universoBIANCO
Specialista di farine di qualità
Linee di farine di qualità dedicate ai professionisti più esigenti dell'arte bianca

IN BREVE

sabato 09 febbraio

#Sanremo2019: per i bookmakers Ultimo ha già la vittoria in tasca, sul podio Irama e Il Volo
(h. 14:13)



Sanremo: il presidente della Regione Giovanni Toti premia Nada e Motta per il miglior duetto
(h. 13:24)



#Sanremo2019: la scaletta della serata finale, apre Daniele Silvestri, chiude Motta
(h. 13:19)



#Sanremo2019: Santa Tecla è la nuova perla Rai per la settimana del Festival, Sarlo "Attività molto apprezzate anche dalle scuole" (Video)
(h. 13:04)



"Sanremo Story": il fil rouge tra Festival e Casinò nel libro di Claudio Porchia (Foto e Video)
(h. 12:53)



Sanremo: le evoluzioni del giovane biker Diego Crescenzi tra i vicoli della Pigna, la città vecchia è sempre più casa del downhill (Foto)
(h. 12:05)



#Sanremo2019: grande successo anche quest'anno per il 'Red Carpet' davanti all'Ariston con Gianni Rossi (Foto)
(h. 11:59)



Ventimiglia: lunedì prossimo "Il bacio più famoso del mondo", al CPIA di Ventimiglia, un viaggio multilingue tra Letteratura e Storia dell'Arte
(h. 09:57)



Anche nella nostra provincia oggi la 19a edizione della 'Giornata di Raccolta del Farmaco' (Foto)
(h. 09:53)



Pam ! SOTTOCOSTO ! Pam

Sanremo, un hair stylist di Castelfidardo acconcerà le teste dei vip

Si occuperà del look delle star del Festival per il secondo anno consecutivo Damiano Brandoni, titolare della parruccheria e barber shop di Castelfidardo

Di **Silvia Santini** - 3 febbraio 2019



L'hair stylist Damiano Brandoni pettina Fabrizio Corona nel suo locale di Castelfidardo

CASTELFIDARDO – Si occuperà del look delle star del Festival di Sanremo per il secondo anno consecutivo **Damiano Brandoni, hair stylist della nota parrucchiera e barber shop di Castelfidardo**. Brandoni verrà a contatto con i più grandi nomi della canzone italiana e con i conduttori di Sanremo, un'occasione unica per mostrare il suo talento già dimostrato a tanti: «È un onore e una grande emozione per me poter partecipare al grande evento», dice l'hair stylist che ha acconciato tante teste famose anche nel suo locale fidardense, tra cui Fabrizio Corona, e che si sta preparando al tour de force nella capitale della canzone del Belpaese.

Quest'anno il **festival comincerà martedì 5 febbraio e si concluderà sabato 9**. Il giovane professionista sarà a Casa Sanremo, la location di incontro di tutti i cantanti al Palafiori, al servizio dei cantanti e dei giornalisti per occuparsi delle loro chiome in vista del festival.

Questo sito utilizza i cookies per offrirti una migliore esperienza di navigazione sul sito. Continuando a navigare accetti l'utilizzo dei cookies. Per maggiori informazioni clicca qui Chiudi

Casa Sanremo, inaugurato Spazio Liguria. Toti porta scultura Lanterna, simbolo di Genova

3 Febbraio 2019



Toti a Festival Sanremo con scultura Lanterna, simbolo di Genova

Taglio del nastro oggi pomeriggio per il Roof e lo Spazio Liguria a Casa Sanremo, all'interno del Palafiori.

All'inaugurazione erano presenti il governatore ligure **Giovanni Toti** e il presidente del consiglio regionale **Alessandro Piana**, la vicepresidente della giunta regionale **Sonia Viale**, il Commissario straordinario dell'Agenzia in Liguria **Pierpaolo Giampellegrini**, gli assessori regionali **Gianni Berrino e Marco Scajola**.

Durante l'evento, è stato presentato il riconoscimento che il governatore Toti consegnerà nella serata di venerdì prossimo per premiare la migliore performance in duetto del 69° Festival della canzone italiana.

Si tratta di una **scultura che rappresenta la Lanterna**, simbolo di Genova, realizzata in filigrana di Campo Ligure dagli artigiani del Marchio Artigiani in Liguria.

"Lo Spazio Liguria a Casa Sanremo – ha spiegato Toti – è pensato per offrire alle migliaia di persone che durante la settimana del Festival attraverseranno il Palafiori una immersive experience nel 'mare verde' e nel 'mare blu' della Liguria.

Questo sito si avvale di cookie necessari al funzionamento ed utili alle finalità illustrate nella cookie policy. Cliccando su "Accetto" presti il consenso all'uso di tutti i cookie. Accetto

Un modo per valorizzare e promuovere la nostra regione facendo vedere la ricchezza e la varietà degli ambienti e dei paesaggi che si possono trovare.

Non solo mare, non solo estate: la Liguria è bellissima in ogni suo angolo, dalle valli dell'entroterra alle vette delle Alpi e dell'Appennino innevate in inverno fino alle sue celeberrime spiagge.

Anche quest'anno confermiamo la presenza di Regione Liguria al Festival. Si tratta di una vetrina eccezionale, unica in Italia e al mondo, seguita da milioni di persone. Impensabile non esserci e non far vedere a tutti, anche grazie allo spot che andrà in onda nelle serate del Festival, quanto la Liguria sia bella, accogliente e facilmente raggiungibile".

La presenza di Regione Liguria a Casa Sanremo è in collaborazione con l'Agenzia In Liguria, che opera sul territorio nazionale e sui mercati esteri per la promozione del territorio e la sua valorizzazione turistica.

"Oggi l'Agenzia – ha aggiunto Giampellegrini – è sempre di più il motore dell'industria turistica ligure e in questo 2019 molto impegnativo stiamo lavorando per promuovere il format Liguria all'estero e in Italia. Ma al di là dell'attività e delle scadenze che ci vedranno protagonisti in Europa, quello che mi preme è sottolineare è il valore che Agenzia ha oggi nel panorama regionale. L'Agenzia deve essere un marchio per il turismo ligure, condiviso, qualitativamente alto, esportabile ovunque".

Lo Spazio Liguria, oltre alla immersive experience, è abbellito da composizioni di **strelitzie, ranuncoli, ginestra, mimosa ed eucalipto**, fiori delle storiche coltivazioni della Riviera di Ponente apprezzati in tutto il mondo, donati da Ancef (Associazione Nazionale Commercianti Esportatori Fiori) in collaborazione con Camera di Commercio Riviere di Liguria.

Durante l'evento erano **presenti gli Ex-Otago**, il gruppo musicale genovese che rappresenterà la Liguria al Festival di Sanremo 2019. La band ha offerto una testimonianza del loro forte legame con la loro città di origine, ha suonato dal vivo un pezzo e presentato al pubblico il trailer del loro docu-film dal titolo "Ex-Otago Siamo come Genova".

Questo sito si avvale di cookie necessari al funzionamento ed utili alle finalità illustrate nella cookie policy. Cliccando su "Accetto" presti il consenso all'uso di tutti i cookie. Accetto

Dal festival “Una Voce per lo Jonio” a Casa Sanremo

Pubblicato da: Redazione // Eventi, Spettacolo // Musica // Febbraio 3, 2019 [https://www.soveratoweb.com/dal-festival-una-voce-per-lo-jonio-a-casa-sanremo/]

2





Mancano poche ore alla Finale Nazionale dei Grandi Festivals Italiani in programma a CASA SANREMO, presso il Teatro Luigi Tenco, lunedì 4 e martedì 5 febbraio.

Due giorni di musica, concerti e stage in cui il maestro Vince Tempera, direttore musicale della manifestazione, insieme alla Commissione Artistica, decreteranno i vincitori delle sezioni “Intepreti” e “Inediti”. Ma non solo, per i più meritevoli ci saranno alcune interessanti opportunità musicali e discografiche. Una di queste sarà la produzione, promozione e distribuzione di un artista, grazie alla collaborazione con l’etichetta discografica Azzurra Music. E poi tante altre sorprese e opportunità in trasmissioni e format televisivi nazionali.

I finalisti saranno in tutto 15, provenienti da tutta Italia. A rappresentare la Calabria, la 16enne Francesca Scicchitano di S. Andrea Apostolo dello Jonio (CZ) e la 15enne Maria Rosa Gagliardi di Spadola (VV), rispettivamente vincitrici nelle categorie Interpreti e Inediti dell’edizione 2018 del festival Una Voce per lo Jonio, svoltasi a S. Andrea Apostolo dello Jonio il 9 dicembre scorso.

Le giovani artiste calabresi si sono guadagnate questa importante passerella grazie al circuito dei Grandi Festivals Italiani, di cui “Una Voce per lo Jonio” fa parte.

Una presenza importante e qualificante per tutta la Calabria, per la musica calabrese e per i territori di riferimento che ci auguriamo potranno sentirsi orgogliosi di avere delle loro conterranee a rappresentarli in una vetrina canora nazionale, su di un palcoscenico così ambito e desiderato in Italia da chi fa musica, durante la settimana del Festival di Sanremo.

A Francesca e Maria Rosa arriva l’augurio più sincero e il sostegno del maestro Christian Cosentino, organizzatore e patron del Festival Una Voce per lo Jonio, concorso che si conferma ancora una volta fucina di talenti e kermesse che offre grandi

(http://www.thewaymagazine.it/)
Utilizzando questo sito, accetti l'uso di cookie tecnici (anche di terze parti) per migliorare la tua navigazione. Vuoi saperne di più? (/privacy/)

Consento l'utilizzo dei cookie. Non visualizzare più questo messaggio



Targets - 03/02/2019 (/targets)

APRE OGGI

Casa Sanremo, per il 2019 c'è Roberta Morise

Domenica 3 febbraio 2019 alle 18.00 l'inaugurazione della dodicesima edizione di Casa Sanremo Vitality's. Nella settimana del Festival di Sanremo, anche quest'anno il Palafiori si trasformerà nel centro nevralgico della Città dei Fiori, accogliendo i protagonisti della kermesse musicale e televisiva più importante d'Italia.

A tagliare il nastro, accanto al patron Vincenzo Russolillo, Presidente Gruppo Eventi, ci sarà una madrina d'eccezione: Roberta Morise, volto di punta della trasmissione di Rai2 I Fatti Vostri e il Maestro orafo Michele Affidato, la cui arte è rinomata in tutto il mondo. Nel corso degli anni, Casa Sanremo si è affermata come uno dei più importanti punti di aggregazione per artisti e addetti ai lavori, attraverso incontri mirati con il pubblico, esclusive rassegne e ospitando trasmissioni televisive, nel rispetto dell'idea condivisa nel 2008 da Vincenzo Russolillo e Mauro Marino. Tra le tante novità dell'edizione 2019 (molte altre verranno svelate prossimamante) c'è la collaborazione con Radioimmaginaria che ogni sera vedrà la presenza in Sala Pino Daniele di una giuria di 100 "Millenials", collegati in diretta con 20 redazioni regionali italiane, impegnati a esprimere il proprio parere sulle canzoni in gara al Festival e che al termine della kermesse decreteranno il loro vincitore.

Una dodicesima edizione dal taglio decisamente giovane, così come testimoniato dall'avvio nei mesi scorsi di Casa Sanremo Tour, evento che ha visto selezionare in tutta Italia oltre mille concorrenti. Cento i selezionati che varcheranno la soglia della Casa già una settimana prima dell'inaugurazione, per partecipare alle Masterclass con docenti ed esperti del mondo dello spettacolo. Solo dieci di loro potranno poi esibirsi sul sempre più ambito palco della Lounge Mango, per poter mostrare il proprio talento e vincere questa prima edizione del concorso.

Utilizzando questo sito, accetti l'uso di cookie tecnici (anche di terze parti) per migliorare la tua navigazione. Vuoi saperne di più? (/privacy/)
Consento l'utilizzo dei cookie. Non visualizzare più questo messaggio

Si riconfermano, durante la settimana del Festival, i principali appuntamenti: Writers, il salotto in cui gli autori incontrano i lettori; Casa Sanremo per il Sociale, uno spazio interamente dedicato alle iniziative di responsabilità sociale che vedranno dialogare pubblico e privato in un'alchimia perfetta. **Nello stesso contesto, particolare attenzione sarà rivolta a "Musica contro le mafie", Unicef , Never Give Up sino ad arrivare ai Campus formativi, primo fra tutti l'ormai tradizionale incontro rivolto alle scuole liguri a cura della Polizia di Stato**. Non mancheranno gli educational, gli showcooking e il format televisivo "l'Italia in Vetrina" con i prodotti selezionati da Fofò Ferriere e Dispensa Italiana.

Tra i momenti più attesi, la consegna del premio destinato alle case discografiche e ai loro artisti: i Soundies Awards, giunti alla quarta edizione, saranno consegnati venerdì 8 febbraio nella Sala Ivan Graziani. Gli spazi del Palafiori, oltre 7mila metri quadrati, si arricchiranno di un'area dedicata allo show business: il "Corporate Hub", ex sala museale, che quest'anno sarà intitolata all'indimenticato Pepi Morgia. "Abbiamo voluto confermare gli appuntamenti che in questi 12 anni hanno riscosso un grande successo di pubblico – dichiara Vincenzo Russolillo, ideatore e produttore di Casa Sanremo -ma intendiamo innovare i contenuti, inserendo spazi e momenti in linea con i tempi, creando un'offerta di intrattenimento per un pubblico sempre più giovane. Ritengo che Casa Sanremo – continua Russolillo – nelle ore precedenti e successive allo spettacolo che si terrà all'Ariston, possa confermarsi il punto di riferimento sia per il grande pubblico che per gli addetti ai lavori."Ancora top-secret il resto del programma che il patron Vincenzo Russolillo sta ultimando in questi giorni, dove non mancheranno sorprese destinate a superare il già eccellente riscontro ottenuto lo scorso anno: 78mila presenze, 370 eventi, 150 ore di attività e ben 9000 pass vip consegnati.

Condividi questo articolo:

Twitter (http://www.thewaymagazine.it/targets/casa-sanremo-per-il-2019-ce-roberta-morise/?share=twitter&nb=1)

Facebook (http://www.thewaymagazine.it/targets/casa-sanremo-per-il-2019-ce-roberta-morise/?share=facebook&nb=1)

Mi piace Piace a Isabel Zolli ed altri 4004.

Claudio Baglioni posa con i bambini delle scuole di musica che ha incontrato al Ritz dell'Ariston

Red carpet, teca di cristallo e Forte di S. Tecla sono pronti per l'evento. Party d'inizio al Roof Garden, a Casa Sanremo e al Victory Morgana Bay

La vigilia del Festival è ricca di eventi: si scaldano i motori e si inizia a festeggiare, per dare il benvenuto all'evento. Bocelli's family Bocelli a spasso per il centro, con la famiglia. Il superospite del Festival ieri ha fatto le prove all'Ariston, accompagnato dal figlio Matteo, che si esibirà con lui, dalla moglie Veronica Berti e dalla sorellina, Vittoria, di 5 anni. I fan hanno colto l'occasione per avvicinarlo, assicurandosi autografi e foto con il grande protagonista della scena i... **continua**

Iscriviti alla Newsletter di TopNews

Selezione degli articoli del 03 febbraio 2019

Nelle cure integrative 2,5 miliardi di sprechi

Bergoglio, il primo Papa nel Golfo Farà una messa pubblica ad Abu Dhabi

Minaccia M5S sul processo a Matteo: "Non è ancora detta l'ultima parola"

Pasquaretta, dai summit con la Casaleggio alla scalata ai palazzi romani

Da svolta della sinistra a lotta spietata, il rito consumato delle



Attualità Cilento In Primo Piano

Ad una cilentana il compito di allestire parte di Casa Sanremo

Teresa Massanova curerà lo spazio dove si incontrato cantanti, giornalisti e celebrità

Redazione Infocilento • 3 Febbraio 2019 0 553 Meno di un minuto di lettura





La cilentana Teresa Massanova, originaria di Sessa Cilento, è stata riconfermata come curatrice dell'allestimento del roof di Casa Sanremo. Si tratta dello spazio in cui, durante la kermesse canora più famosa d'Italia, si incontreranno cantanti, giornalisti e

celebrità e che anche quest'anno, dunque, sarà allestito dall'agenzia Class Eventi della stessa Massanova.



Determinata e sempre pronta a nuove sfide, Teresa ha già alle spalle esperienze importanti nell'ambito del flower design e dell'organizzazione eventi nonostante la giovane età.

Lo scorso anno è volata nella città dei fiori avverando un grande sogno e vedendosi, con grande soddisfazione, riconfermare l'incarico anche per l'edizione 2019 da parte di Vincenzo Russolillo patron di Casa Sanremo. Il Cilento rimane per Teresa la terra amata da cui trarre ispirazione: anche questa volta quindi porterà a Sanremo l'innovazione senza dimenticare però forme, colori ed essenze capaci di rievocare i suoi luoghi del cuore. Ad affiancarla nell'avventura sanremese saranno, inoltre, Carmela Caporale, Mauro Fiordiluna, Nicoletta Martellini e Luciano Rizzi, tutti professionisti del flower design.

Tags casa sanremo Cilento cilento notizie sessa cilento sessa cilento notizie teresa massanova



ALTROVE SUL WEB

BULLONA
Accelerate your path to cancer breakthroughs
BULLONA
MEDIA PARTNER RADIO VIGEVANO
Vigevano 24
MEDIA PARTNER RADIO VIGEVANO

OGGI AL CINEMA

CHE TEMPO FA

ADESSO 10°C
SAB 9 3.7°C 10.0°C
DOM 10 5.4°C 7.0°C

@Datameteo.com

CERCO LAVORO
LEGGI & DIRITTI
il tuo EVENTO IN DIRETTA STREAMING
L'Oroscopo Di Corinne
collaboriamo con: ticinonotizie

RUBRICHE

FESTIVAL DI SANREMO
Gallery
24 TV
Cronache del passato
Oggi al cinema
Meteo
Oroscopo
Cerco lavoro
Leggi & Diritti
Associazioni

EVENTI | 03 febbraio 2019, 21:33

#Festival2019: con la madrina Roberta Morise l'inaugurazione di Casa Sanremo Vitality's

0 Consiglia

Nella settimana del Festival di Sanremo, anche quest'anno, il Palafiori si trasformerà nel centro nevralgico della Città dei Fiori, accogliendo i protagonisti della kermesse musicale e televisiva più importante d'Italia



Con il taglio del nastro affidato a **Roberta Morise**, è stata ufficialmente inaugurata la dodicesima edizione di **Casa Sanremo Vitality's.** Anche quest'anno un bagno di folla ha riempito il Palafiori partecipando all'apertura ufficiale. A fare gli onori di casa **Vincenzo Russolillo**, presidente del Consorzio Gruppo Eventi, **Giovanni Toti**, Presidente Regione Liguria; **Alberto Biancheri**, Sindaco di Sanremo; **Pierpaolo Giampellegrini**, Segretario Generale Regione Liguria; **Gianni Berrino**, Assessore Promozione turistica e Marketing territoriale Regione Liguria; **Ilaria Cavo**, Assessore Politiche giovanili, Scuola, Università e Formazione, Sport, Cultura e Spettacolo, Pari opportunità Regione Liguria, introdotti da **Mauro Marino**, speaker radiofonico e ideatore con Vincenzo Russolillo di Casa Sanremo.

Il taglio del nastro è stato affidato quest'anno a **Roberta Morise**, volto di punta della trasmissione di Rai2 I Fatti Vostri. Nella settimana del Festival di Sanremo, anche quest'anno, il Palafiori si trasformerà nel centro

Vigevano24 Mi piace questa Pagina 2680 "Mi
Di' che ti piace prima di tutti i tuoi amici





Inizia ora
Guadagna di più con HomeAway qualche lusso.
HomeAway non garantisce i ricavi. Sei tu a scegl mostrare nell'annuncio.

IN BREVE

sabato 09 febbraio

#Sanremo2019: la scaletta della serata finale, apre Daniele Silvestri, chiude Motta *(h. 15:14)*



#Sanremo2019: per i bookmakers Ultimo ha già la vittoria in tasca, sul podio Irama e Il Volo *(h. 15:11)*



#Sanremo2019: 46.1% di share per la serata dei duetti, ottimi ascolti ma in calo rispetto al



nevralgico della Città dei Fiori, accogliendo i protagonisti della kermesse musicale e televisiva più importante d'Italia.

In 7.900 mq saranno ospitati 340 eventi e format, molti dei quali aperti al pubblico: showcase con artisti nazionali e internazionali, presentazione di libri appena arrivati sul mercato editoriale, progetti di responsabilità sociale, prestigiosi premi nazionali che hanno scelto Casa Sanremo come luogo di celebrazione, "Red Alert" con Red Ronnie e Grazia Di Michele, "Glamour Week" con Veronica Maya "Italia in vetrina" con Cataldo Calabretta.

Simona Della Croce

Diffusione Tessile Intrend

Spedizione Gratuita oltre i 25€

88 €

4

ACCADEVA UN ANNO FA



Eventi

#Sanremo2018: Baglioni, Hunziker e Favino celebrano il successo del Festival "Ieri una puntata bomba"



Eventi

#Sanremo2018: il Sindaco Biancheri lancia il progetto 'PalaFestival' e dà l'incarico all'architetto Claudio Baglioni



Attualità

Lombardia, domani il ricordo del martirio e dell'esodo giuliano-dalmata-istriano

Leggi tutte le notizie

Ti potrebbero interessare anche:

AD



Lenti progressive

" Occhiali progressivi? Una sola risposta - i comfort di occhiali24.it a soli 109€"

AD



AdmiralYES:

slot, casinò, poker e tanto altro. Registrati e ottieni subito 20€!

AD



NUOVA JEEP® RENEGADE

A febbraio Anticipo Zero, Valore futuro garantito e Fino a 6.000 euro di ecobonus



#Sanremo2019: Anna ...

#Sanremo2019: Anna Tatangelo a 17 anni dalla sua prima esibizione: "Si può essere brave e ...



Anni di persecuzione, ...

Anni di persecuzione, poi l'aggressione con il fuoco



Sanremo2019: ascolti, ...

Sanremo2019: ascolti, la seconda serata del Festival registra il 47.3% di share. Un ...

#Sanremo2019: Motta e Nada con "Dov'è l'Italia" vincono la serata dei duetti
(h. 04:04)



#Sanremo2019: quanta musica nella serata dei duetti. Nigiotti emoziona, che coppia Morgan e Achille Lauro. Le nostre pagelle
(h. 04:00)



venerdì 08 febbraio

#Sanremo2019: è la serata dei duetti e del super ospite Ligabue. Claudio Baglioni "Sarà quella più sorprendente"
(h. 14:36)



Vigevano: arriva una primavera a tutto Jazz alla Cavallerizza
(h. 14:27)



Vigevano: alla Cavallerizza oltre 500 partecipanti per il "Salone dell'Orientamento - Facoltà di Scelta"
(h. 13:47)



#Sanremo2019: il Festival piace ai giovani e fa bene alla tv. De Santis "Dirottamento artistico riuscito"
(h. 13:23)



#Sanremo2019: la terza serata porta a casa il 46.7% di share con oltre 9 milioni di telespettatori
(h. 11:08)



Leggi le ultime di: Eventi

Coffeetek
Merlino PUBBLICITA' OGGETTI PUBBLICITARI ETICHETTE
Cutellè F.lli Corso Garibaldi 134 SANREMO
AUTO 3 S.p.A. Jeep
Cerca la tua prossima auto
SANREMO news.it
le parole che valgono, le notizie che restano
COMPRO ORO



MARCO MANNINO NEUROCHIRURGO
Studio di Neurochirurgia e Chirurgia Vertebro-Midollare
INFORMATI QUI
Visite neurochirurgiche presso Athena Medica di Arma di Taggia
AthenaMedica

E.G. Edilizia Generale Geometra Vincenzo Galasso

CHE TEMPO FA

ADESSO 10°C

LUN 4 4.1°C 9.9°C

MAR 5 3.7°C 12.0°C

@Datameteo.com

STYLE CAR AUTOCARROZZERIA
DIAMANTI RUBINI ZAFFIRI COMPRO ORO
Merlino PUBBLICITA' OGGETTI PUBBLICITARI ETICHETTE
BCC Banca di Caraglio La tua banca nelle tue mani
IFIR PONENTE istituto vendite giudiziarie
DOMENICO

EVENTI | 03 febbraio 2019, 13:19

#Sanremo2019: Casa Sanremo Vitality's, tutto pronto per il taglio del nastro con Vincenzo Russolillo e Roberta Morise

0 Consiglia

Appuntamento alle ore 18 al Palafiori



Tutto pronto per il taglio del nastro di **Casa Sanremo Vitality's**. Alle 18, al **Palafiori** di Sanremo, **Vincenzo Russolillo**, presidente del Consorzio Gruppo Eventi, darà il benvenuto alla dodicesima edizione di Casa Sanremo e incontrerà la stampa, insieme a **Giovanni Toti**, Presidente Regione Liguria; **Alberto Biancheri**, Sindaco di Sanremo; **Pierpaolo Giampellegrini**, Segretario Generale Regione Liguria; **Gianni Berrino**, Assessore Promozione turistica e Marketing territoriale Regione Liguria; **Ilaria Cavo**, Assessore Politiche giovanili, Scuola, Università e Formazione, Sport, Cultura e Spettacolo, Pari opportunità Regione Liguria. Introduce **Mauro Marino**, speaker radiofonico e ideatore con Vincenzo Russolillo di Casa Sanremo.

Sanremonews.it
Mi piace questa Pagina 37.630 "M
Piace a 6 amici

GRANDI MARCHE 50% dal 31 gennaio al 13 febbraio CONAD IPERMERCATO ARMA DI TAGGIA

Certificazione senza Glutine
Antichi Sapori
A Terzorio la tua oasi di paradiso con Antichi Sapori

duttosquare
UN GRUPPO AL SERVIZIO DELLA FRESCHEZZA
dal 1976 pastificio dutto primi, per passione.
PRODUZIONE

PROGETTIAMO ED ARREDIAMO IL TUO LOCALE
INTESA

Nella settimana del Festival di Sanremo, anche quest'anno, il Palafiori si trasformerà nel centro nevralgico della Città dei Fiori, accogliendo i protagonisti della kermesse musicale e televisiva più importante d'Italia. In 7.900 mq saranno ospitati 340 eventi e format, molti dei quali aperti al pubblico: showcase con artisti nazionali e internazionali, presentazione di libri appena arrivati sul mercato editoriale, progetti di responsabilità sociale, prestigiosi premi nazionali che hanno scelto Casa Sanremo come luogo di celebrazione, "Red Alert" con Red Ronnie e Grazia Di Michele, "Glamour Week" con Veronica Maya "Italia in vetrina" con Cataldo Calabretta.

L'ingresso riservato alle autorità, alla stampa e agli ospiti con pass o invito è da via A. Volta n 18 (retro Palafiori).

***Casa Sanremo**, nel corso degli anni, si è affermata come uno dei più importanti punti di aggregazione per artisti e addetti ai lavori, attraverso incontri mirati con il pubblico, esclusive rassegne e ospitando trasmissioni televisive, nel rispetto dell'idea condivisa nel 2008 da Vincenzo Russolillo e Mauro Marino. Opportunità di promozione e visibilità sono garantite dalla presenza dei numerosi ospiti del jetset discografico, dai cantanti, i produttori, i giornalisti e le televisioni che costantemente e quotidianamente saranno testimoni del più importante evento musicale italiano: il Festival di Sanremo.*

C.S.

SANREMO AUTOTRASPORTI
CRAGNOLINI SANREMO
LigureVending distributori automatici

seozoom
SEO & WEB MARKETING SUITE
PROVALO Gratis per 15 giorni!
PROVAL

Calcolo del Pesc Ideale
Scopri il tuo BMI gratis
Calcolo BMI
APP



RUBRICHE

- IL PUNTO DI CLAUDIO PORCHIA
- FESTIVAL DI SANREMO
- APPUNTI DI LIBERESO
- RISTORANTI PONENTE & COSTA AZZURRA
- GOURMET
- CLUB TENCO
- FASHION
- CINEMA
- METEO
- L'OROSCOPO DI CORINNE
- 4Zampe CANI
- 4Zampe GATTI
- 4Zampe ADOTTATI
- 4Zampe PERSI E TROVATI
- MONDO DI POESIE
- ISTITUTO COMPRENSIVO SANREMO CENTRO LEVANTE
- UNITRE SANREMO
- COLDIRETTI INFORMA
- SR INKIESTE
- IN&OUT
- #FONDATASULLAVORO
- LA VERA STORIA DI OSCAR RAFONE
- INFERMIERE E SALUTE
- DICA 33
- CONFARTIGIANATO INFORMA
- LA DOMENICA CON FATA ZUCCHINA
- #SHOPPINGEXPERIENCE
- IL SENTIERO D'ORIENTE
- GUARDIA COSTIERA - MARE SICURO
- AMBIENTE E NATURA
- VITA DA MAMMA
- GALLERY
- MULTIMEDIA

CERCA NEL WEB

Cerca

Google

ACCADEVA UN ANNO FA



POLITICA
Imperia: il segretario del Pd Mannoni

Ti potrebbero interessare anche:

IN BREVE

domenica 03 febbraio

Ventimiglia: grande partecipazione all'incontro 'Social media: guida all'uso corretto e consapevole'
(h. 14:37)



Taggia: si chiude con un piazzamento tra i migliori 20 al mondo l'avventura del giovane chef Andrea Guardiani alle Young Chef Olympiad in India
(h. 13:13)



#OVUNQUE: quando la musica Promuove il Territorio
(h. 12:51)



Taggia: Luigi Malgieri vince il premio nazionale di poesia inedita "Ossi di seppia" (Foto)
(h. 07:37)



Baglioni, Bisio e Raffaele in cartolina per l'iniziativa Sanremonews-Cna Imperia
(h. 07:00)



sabato 02 febbraio

Bordighera: continuano le settimane artistiche a cura dell'Accademia Balbo (foto)
(h. 20:00)



69° Festival di Sanremo: in città anche Fabio Rovazzi e il vincitore di X-Factor Anastasio (Foto)
(h. 19:07)

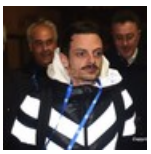

San Bartolomeo al Mare: nonostante il maltempo, continua con successo la fiera della Candelora (foto)
(h. 18:26)



69° Festival di Sanremo: Andrea Bocelli e Virginia Raffaele dall'hotel Globo all'Ariston per le prove (Foto)

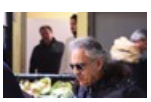

Casa Sanremo Vitality's: Vincenzo Russolillo porta la Campania in Vetrina

Di **Redazione** - 4 Febbraio 2019



***Casa Sanremo Vitality's**, progetto ideato e realizzato da **Vincenzo Russolillo**, presidente del Consorzio Gruppo Eventi, porta un po' di Campania in Vetrina.*

A **Casa Sanremo Vitality's** arriva l'evento ideato e realizzato da Vincenzo Russolillo, presidente del Consorzio Gruppo Eventi. Il programma è molto fitto saranno dedicati spazi alla musica, alla cultura e alla gastronomia.

Mercoledì 6 febbraio, alle 19, appuntamento con **Gianni Valentino** e il suo libro **"Io non sono LIBERATO"**, pubblicato da **Arcana**. Lo spazio **Ivan Graziani Theatre** ospiterà, per la rassegna **"Writers"**, il giornalista che proporrà al pubblico un interessante viaggio, che va oltre l'indagine alla scoperta dell'identità di LIBERATO, il "munaciello" contemporaneo, che con le sue 6 hits spicciolate sul web, una alla volta, è andato ben oltre Napoli, conquistando Milano.



La scrittura di Gianni Valentino diventa un bel pretesto per fare un viaggio serio nella Napoli musicale, patria dell'underground, della house music (oggi vangelo del brand Neuhm), dei neomelodici, di una dialetto che è una vera e propria lingua (al pari dell'inglese, del francese, del tedesco e dello spagnolo) e dell'intreccio di tutto ciò che viene fuori da penne, carta, iPad, iPhone e travalica i confini di una città e pure di una regione, dove il sangue creativo ribolle ogni singolo giorno *dint'e vene*.

Sempre **mercoledì 6 febbraio, alle 2**, la **Lounge Mango** ospita **Tony Bungaro** e il suo **"Maredentro Il viaggio"**, lavoro musicale realizzato con il compositore e pianista napoletano **Antonio Fresa**.

Ospiti di **"Storie di musiche"**, format che unisce show case e racconto, Bungaro e Fresa porteranno a Casa Sanremo uno straordinario lavoro che, dopo il grande successo dello scorso **Festival di Sanremo** con **"Imparare ad amarsi"** cantata da **Ornella Vanoni** e **Pacifico**, è stato protagonista di una tournée italiana di successo.

Con **"Italia in vetrina"**, curato da **Cataldo Calabretta**, spazio al racconto dei territori della penisola con tutto ciò che li rende belli e preziosi. Un viaggio attraverso le tradizioni culinarie, raccolte in uno show cooking nel **Roof** di **Casa Sanremo Vitality's**, la storia e il patrimonio artistico e culturale delle città. Alla Campania sono dedicati due momenti: uno dedicato alla regione e un altro al territorio di Nocera Inferiore.

Protagonista anche la pizza, con i napoletani **Angelo Pezzella**, che con la sua Pizzeria Pezzella ha conquistato Roma; **Pino Celio** di Lucignolo Bellapizza e **Valentino Libro** della Pizzeria Libro's. Guest ai forni: **Davide Civitiello** e **Alberto Bonocore**.

Anche il format **"Glamour Week"**, con le firme della moda italiana protagoniste di capsule dedicate, condotte da **Veronica Maya,** napoletana d'adozione.

Pure il benessere arriva dalla Campania con uno spazio esclusivo in **Lounge Mango** a cura di **Stefano Serra,** ideatore del Dream Massage della SPA **"Antica Essenza"** dell'**Hotel San Francesco al Monte**.

Redazione

https://www.2anews.it

2Anews è un magazine online di informazione Alternativa e Autonoma, di promozione sociale attivo sull'intero territorio campano e nazionale. Ideato e curato da Antonella Amato, giornalista professionista. Il magazine è una testata giornalistica registrata presso il Tribunale di Napoli n.67 del 20/12/2016.



New Kia Sorento
KIA
The Power to Surprise
PETRELLA MOTORS
Concessionaria ufficiale Kia
Via Napoli
Castellammare di Stabia
Tel. 081 8721472
petrellamotors.it

Casa Sanremo Vitality's, la Campania in vetrina



0

Casa Sanremo Vitality's, progetto ideato e realizzato da Vincenzo Russolillo, presidente del Consorzio Gruppo Eventi, porta un po' di Campania in Vetrina.

Mercoledì 6 febbraio, alle 19, appuntamento con Gianni Valentino e il suo libro "Io non sono LIBERATO", pubblicato da Arcana. Lo spazio Ivan Graziani Theatre ospiterà, per la rassegna "Writers", il giornalista che proporrà al pubblico un interessante viaggio, che va oltre l'indagine alla scoperta dell'identità di LIBERATO, il "munaciello" contemporaneo, che con le sue 6 hits spicciolate sul web, una alla volta, è andato ben oltre Napoli, conquistando Milano. La scrittura di Gianni Valentino diventa un bel pretesto per fare un viaggio serio nella Napoli musicale, patria dell'underground, della house music (oggi vaneglo del brand Neuhm), dei neomelodici, di una dialetto che è una vera e propria lingua (al pari dell'inglese, del francese, del tedesco e dello spagnolo) e dell'intreccio di tutto ciò che viene fuori da penne, carta, iPad, iPhone e travalica i confini di una città e pure di una regione, dove il sangue creativo ribolle ogni singolo giorno dint'e vene.

Sempre mercoledì 6 febbraio, alle 2, la Lounge Mango ospita Tony Bungaro e il suo "Maredentro Il viaggio", lavoro musicale realizzato con il compositore e pianista napoletano Antonio Fresa. Ospiti di "Storie di musiche", format che unisce show case e racconto, Bungaro e Fresa porteranno a Casa Sanremo uno straordinario lavoro che, dopo il grande successo dello scorso Festival di Sanremo con "Imparare ad amarsi" cantata da Ornella Vanoni e Pacifico, è stato protagonista di una tournée italiana di successo.

Con "Italia in vetrina", curato da Cataldo Calabretta, spazio al racconto dei territori della penisola con tutto ciò che li rende belli e preziosi. Un viaggio attraverso le tradizioni culinarie, raccolte in uno show cooking nel Roof di Casa Sanremo Vitality's, la storia e il patrimonio artistico e culturale delle città. Alla Campania sono dedicati due momenti: uno dedicato alla regione e un altro al territorio di Nocera Inferiore.

Protagonista anche la pizza, con i napoletani Angelo Pezzella, che con la sua

"Il mondo appartiene agli energici"
RALPH WALDO EMERSON
DIAMO ENERGIA A CIÒ CHE AMI
TRES
GAS & POWER

IL MATTINO TV
SE VINCESSI 100 MILIONI DI EURO...


LEGGI L'EDIZIONE DIGITALE

Pizzeria Pezzella ha conquistato Roma; Pino Celio di Lucignolo Bellapizza e Valentino Libro della Pizzeria Libro's. Guest ai forni: Davide Civitiello e Alberto Bonocore.

Anche il format "Glamour Week", con le firme della moda italiana protagoniste di capsule dedicate, condotte da Veronica Maya, napoletana d'adozione.

Pure il benessere arriva dalla Campania con uno spazio esclusivo in Lounge Mango a cura di Stefano Serra, ideatore del Dream Massage della SPA "Antica Essenza" dell'Hotel San Francesco al Monte.

Lunedì 4 Febbraio 2019, 16:24

© RIPRODUZIONE RISERVATA

POTREBBE INTERESSARTI ANCHE...



Accusa l'ex milionario di molestie, lui diffonde un video girato in segreto che lo scagiona



Il migliore Drone del 2019
(Hyper Tech)



INPS approva i prestiti per pensionati a tasso agevolato in convenzione - Verifica se rientri
(Il.facilefinanza.com)



Ecco come calcolare in modo veloce il prezzo dell'assicurazione auto
(Genialloyd)



Cura i denti senza rinunciare a nulla. Fatti richiamare per saperne di più
(Dentix - Ortodonzia)



Smettere di russare: ecco un rimedio pratico e veloce (anche per apnee notturne)
(www.oggibenessere.com)

Contenuti Sponsorizzati da Outbrain

Sponsorizzato da



Vivere in Sicilia senza problemi? Per Florinda è un desiderio che si avvera con successo.
La fattoria delle idee



Ogni giorno centinaia di prodotti di marca ad un prezzo conveniente sempre
Scopri le offerte





Superenalotto, oggi il jackpot: cosa farebbero gli italiani se vincessero 100 milioni di euro?

IL VIDEO PIU' VISTO



«La paranza dei bambini» sbanca Berlino tra Rolex d'oro e pistole

+ VAI A TUTTI I VIDEO



LE PIÙ CONDIVISE



LA STORIA

Napoli, da avvocato a clochard: chiuso lo studio, ora vive in strada
di Giuseppe Crimaldi



I CONTI PUBBLICI

Corsa al reddito di cittadinanza: boom di cambi di residenza a Napoli
di Valerio Esca

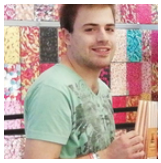

STORIE DI VITA

Napoli, ecco l'edicolante speciale: «Mi chiamo Roberto e ho...
di Gennaro Morra



IMPREVISTI

Manca la base a Domenica In, Nino D'Angelo se ne va: «Compro il Cd e...
di Giampiero Valenza

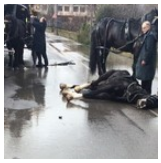

LA STORIA

Funerale, nozze e fuochi d'artificio: cavallo si spaventa, cade e muore
di Nello Ferrigno



IL FESTIVAL

Sanremo, Codacons fa ricorso dopo televoto: «Pubblico umiliato»

GUIDA ALLO SHOPPING

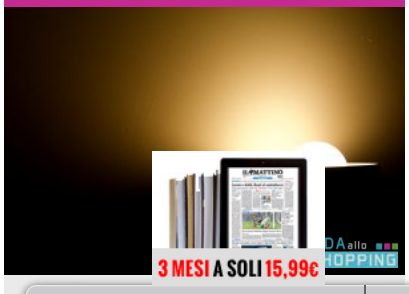

LEGGI L'EDIZIONE DIGITALE

VERO A SANREMO (HTTPS://ILCANAVESE.IT/NOTIZIE/VERO-A-SANREMO/)

4 Febbraio 2019

Primo giorno a Casa Sanremo



Roberta Morise ha aperto ufficialmente le porte di Casa Sanremo al Palafiori. Ecco una sintesi della giornata.

---

11 Febbraio 2019



Laura Bozzi: perché ha vinto Mahmood?

(https://ilcanavese.it/vero-a-sanremo/laura-bozzi-perche-ha-vinto-mahmood/)

10 Febbraio 2019

Sanremo: Michele Affidato al taglio del nastro del salotto del Festival

4 Febbraio 2019

L'inaugurazione avvenuta insieme al Governatore Toti, al sindaco Biancheri, al patron Russolillo, e alla madrina Roberta Morise

Anche quest'anno il taglio del nastro è arrivato puntuale, spalancando le porte di Casa Sanremo ad addetti ai lavori, giornalisti e artisti che animeranno l'ospitality del festival durante tutta la settimana sanremese.

All'inaugurazione, alla quale era presente la stampa specializzata e addetti ai lavori, hanno fatto gli onori di casa il Governatore della Regione Liguria, Giovanni Toti, il sindaco di Sanremo Alberto Biancheri, il patron Vincenzo Russolillo, il maestro orafo Michele Affidato e la madrina Roberta Morise, volto noto Rai, oltre che numerose autorità.

Casa Sanremo è il luogo dove, il mondo dello spettacolo, della musica e del cinema si incontra, dove nascono iniziative artistiche e musicali in un ambiente ricercato accompagnato da momenti di intrattenimento e culturali.

In questo contesto, ormai da diversi anni, al maestro Affidato è stato dato il compito di realizzare, i premi che vengono assegnati proprio a Casa Sanremo. Come, i "Soundies Awards", che rappresentano il primo premio nella storia italiana dedicato ai videoclip delle canzoni in gara al Festival. Tra le tante novità svelate nel corso della presentazione c'è la collaborazione con Radio immaginaria che ogni sera vedrà la presenza in Sala Pino Daniele di una giuria di 100 "Millennials", collegati in diretta con 20 redazioni regionali italiane, impegnati a esprimere il proprio parere sulle canzoni in gara al Festival e che al termine della kermesse decreteranno il loro vincitore, che sarà premiato con un'opera di Affidato.

Ma a Casa Sanremo un grande spazio è riservato anche alle iniziative sociali, come "Musica Contro le Mafie", la presenza dell'Unicef, di cui il Maestro è Ambasciatore e che per il terzo anno consecutivo organizzerà un convegno a sostegno dei bambini. E ancora i Campus formativi, primo fra tutti l'ormai tradizionale incontro rivolto alle scuole a cura della Polizia di Stato.

Inizia così per l'orafo Michele Affidato la settimana sanremese durante la quale sarà impegnato nella consegna di diverse opere ai big della musica che culminerà con il prestigioso Premio della Critica Mia Martini.

Utilizzando il sito, accetti l'utilizzo dei cookie da parte nostra. maggiori informazioni Accetto

L'hair stylist lancianese Silvio Luciani fra i protagonisti di Casa Sanremo

Una delle sue acconciature è stata scelta come immagine ufficiale di Casa Sanremo con Vitality's

Redazione

04 febbraio 2019 12:29



Anche quest'anno Silvio Luciani, parrucchiere di Lanciano e titolare dell'Atelier LifeStyle, sarà presente al Festival di Sanremo, in programma dal 5 al 9 febbraio su Raiuno.

Come lo scorso anno, Silvio Luciani, in particolare, sarà tra i protagonisti di Casa Sanremo con Vitality's, la location di incontro di tutti i cantanti.

Il parrucchiere frentano sarà al Palafiori al servizio dei cantanti e dei giornalisti per occuparsi delle loro chiome e sarà inoltre protagonista dietro le quinte di Radio 105 e Radio Subasio, oltre che della redazione di TV Sorrisi e Canzoni.

Ma per Luciani, quest'anno, la partecipazione al festival della canzone italiana offre un'altra soddisfazione: una delle sue acconciature, infatti, è stata scelta come immagine ufficiale di Casa Sanremo con Vitality's, ed è pertanto presente in tutto il materiale pubblicitario e di promozione del brand.

La partecipazione di Luciani a Sanremo ogni anno si arricchisce e va ad accrescere il carnet di esperienze professionali che hanno portato l'hair stylist di Lanciano alla ribalta di molte passerelle nazionali e internazionali: dal reality show "Professione LookMaker", a varie edizioni del "Concerto di Natale". nello splendido scenario dell'Aula Paolo VI - Città del Vaticano, andato in onda su Canale 5, grazie alla collaborazione che da diversi anni lo vede al fianco del famoso parrucchiere Sergio Valente e del Team Premio Sergio Valente. Ha anche partecipato a diverse sfilate e premi sia in Italia che all'estero.

Entusiasta l'hair stylist lancianese:

> *Anche quest'anno parto per Sanremo con grande carica ed energia, per mettere il mio lavoro a disposizione degli artisti che calcheranno le passerelle di Sanremo e arricchire il mio bagaglio di esperienze. Ancora una volta il ringraziamento più grande va al mio staff, che mi supporta in queste esperienze e resta a disposizione dei nostri clienti nel mio salone di Lanciano.*

I più letti della settimana

Tutti gli eletti: ecco come sarà il consiglio regionale d'Abruzzo

Muore a 24 anni per un malore al quarto mese di gravidanza

Elezioni regionali: Campitelli (Lega) è il più votato della provincia con quasi 8mila preferenze

Elezioni regionali Abruzzo: i risultati in diretta

La conduttrice del festival di Sanremo ha origini abruzzesi: la nonna era di Arielli

ChietiToday è in caricamento

Paura per un boato nella notte: un ordigno danneggia il bar Poker di Atessa

ChietiToday è in caricamento



Il Festival

"Casa Sanremo": inaugurato lo spazio per gli artisti nazionali e internazionali

Nazionale - Era l'evento più atteso della città dei fiori. Ad aprire la nuova stagione di "Casa Sanremo" è stata ieri pomeriggio una splendida Roberta Morise de i "Fatti Vostri"





L'inaugurazione di "Casa Sanremo"



Giuseppe Del Signore 04/02/2019 10:15



È l'evento parallelo al Festival di Sanremo che si è attestato, ormai, come uno dei momenti più attesi della città dei fiori. Ieri pomeriggio ha aperto ufficialmente i battenti **"Casa Sanremo"**. Un maxi allestimento di oltre 7.900 metri quadrati realizzato a poco più di cinquecento metri dal teatro Ariston.

Lì si svolgeranno eventi collaterali al festival. Iniziative di primissimo piano. E quest'anno sono ben trecentoquaranta le manifestazioni che saranno organizzate.



Molti quelli aperti al pubblico, altri invece riservati agli addetti al settore. **"Casa Sanremo" ospiterà gli showcase con artisti nazionali e internazionali**, presentazione di libri appena arrivati sul mercato editoriale, progetti di responsabilità sociale, prestigiosi premi nazionali che hanno scelto proprio la location di "Casa Sanremo" come luogo di celebrazione, "Red Alert" con Red Ronnie e Grazia Di Michele,"Glamour Week" con Veronica Maya, ma anche "Italia in vetrina" con Cataldo Calabretta.

Ad inaugurare la nuova stagione di "Casa Sanremo" è stata ieri pomeriggio una splendida **Roberta Morise de i "Fatti Vostri"**. Insieme a lei le massime cariche istituzionali, compreso il presidente della Regione Liguria Giovanni Toti.

Prezzo Bloccato per 2 anni

Internet fino a 100 Mega più Chiamate Illimitate a partire da 24,90€. Attiva Subito!

EOLO APRI

© RIPRODUZIONE RISERVATA

Like 25

casa sanremo | festival sanremo 2019 | showcase | artisti | roberta morise

CONTENUTO SPONSORIZZATO



"Casa Sanremo Writers", selezionato il romanzo (che parla di Bitonto) "La bacchetta spezzata" di Maurizio De Giglio

L'autore e nostro insigne rubrichista sarà ospite della città del Festival giovedì prossimo

04 Febbraio 2019 - 08:00 **La Redazione**



Il romanzo "La bacchetta spezzata-Partiture dissolte" di Maurizio De Giglio è stato selezionato per il Premio letterario "Casa Sanremo Writers 2019", ospitato tra gli eventi del Festival della Canzone italiana. L'Autore verrà intervistato presso il Palafiori di Sanremo in diretta streaming il 7 febbraio 2019, ore 11. Riannodare la memoria alla ricerca dei fili spezzati della propria vita, è quello che tenta di portare a termine l'autore, che torna in libreria dopo "Filtri d'amore". Il romanzo, sempre edito dalla BookSprint Edizioni e disponibile nel classico formato della brossure cartacea, ripercorre la strada del suo antenato musicista, Francesco Curci, di Bitonto, chiamato al Metropolitan Opera House di Philadelphia a tenere un concerto in un continente nuovo ed estraneo, nella condizione di emigrato, combattuto interiormente tra desideri e paure, parallelamente a quelle del narratore, che dovrà ritrovare se stesso, oltre alla storia del suo antenato, attraverso un difficile percorso di rinascita. 108 pagine equilibrate e sempre misurate, che interessano e piacciono anche per questo stile pacato col quale l'autore racconta la vicenda. Il testo è ben strutturato, omogeneo nei temi e nelle scelte stilistiche. Non ci sono particolari ghirigori narrativi e, anzi, la semplicità lessicale è proprio uno dei punti di forza del romanzo. Gli argomenti trattati sono quanto mai moderni e contemporanei e vengono affrontati in maniera intelligente, con calma, permettendo così al lettore pian piano di entrare nella storia ragionando, riflettendo sui parallelismi con la propria vita reale, quotidiana, pervasa dalle contraddizioni della nostra epoca. Nato a Bari il 3 novembre del 1961, Maurizio De Giglio si è laureato in Giurisprudenza all'Università A. Moro del capoluogo pugliese, svolgendo la professione forense. Già durante gli studi, però, si è dedicato con passione al teatro, muovendo i primi passi sul palcoscenico, come attore, al Centro Universitario Teatrale di Bari. Collaboratore free lance per la rivista dei Giovani Avvocati e per il "Quotidiano" di Bari, insegna agli alunni disabili dell'I.I.S.S. "G. Colasanto" di Andria. Tra i suoi hobby c'è anche la scrittura. Cura infatti il blog www.ilnotturlabio.it e con la BookSprint ha già pubblicato "Filtri d'amore", una raccolta di racconti (82 pagine), disponibili sia nel formato cartaceo che nella versione digitale dell'ebook, che narra di passioni e sentimenti, e di conflitti interiori, che per l'autore sono tra i motori principali dell'agire umano e che perciò ritroviamo anche nel nuovo romanzo "La bacchetta spezzata".

← ARTICOLO PRECEDENTE

"Bitonto negli occhi di chi guarda", il poeta Fabio Strinati dedica una poesia alla nostra città

ARTICOLO SUCCESSIVO →

"I De Filippo, un nome, un teatro". E così Edoardo e Peppino si riabbracciarono grazie a Franco e Rosalba

Merlino PUBBLICITA' OGGETTI PUBBLICITARI ETICHETTE

RENAULT Passion for life
GALLO & DANY AUTOMOBILI
VENTIMIGLIA 0184 298106 ARMA DI TAGGIA 0184 475335 BORDIGHERA 0184 262524

AUTO 3 S.p.A. IMPERIA via De Marchi Jeep
Cerca la tua prossima auto

CHE TEMPO FA

ADESSO 12°C
DOM 10 6.2°C 12.1°C
LUN 11 5.8°C 12.4°C

@Datameteo.com

Merlino PUBBLICITA' OGGETTI PUBBLICITARI ETICHETTE
CRAGNOLINI SANREMO
Ligure Vending distributori automatici
IFIR PONENTE istituto vendite giudiziarie

RUBRICHE

Meteo
Cinema
L'oroscopo di Corinne
Mondo di poesie
4Zampe CANI
4Zampe GATTI
Vita da mamma
La domenica con Fata Zucchina
Fashion
Fotogallery
Videogallery

CERCA NEL WEB

Cerca
Google

| 04 febbraio 2019, 21:58

Giornata Mondiale della Sicurezza Informatica: a Casa Sanremo Vitality's la Polizia Postale e lo youtuber Edoardo Mecca

0 Consiglia

Appuntamento per domani alle 12



Si terrà domani, martedì 5 febbraio alle 12, all'interno dell'ex sala museale dedicata a Pepi Morgia di Casa Sanremo Vitality's, un incontro organizzato in occasione della Giornata Mondiale della Sicurezza Informatica.

Nell'ambito delle iniziative promosse per celebrare il **Safer Internet Day 2019**, che cade proprio nella giornata di domani, la **Polizia Postale e delle Comunicazioni**, in collaborazione con **il Ministero dell'Istruzione**

Imperianews
Mi piace questa Pagina 4336 "Mi
Piace a 1 amico

gemap 2 POWER GENERATION
ELGi EN 15
Compressori

LA MANTA FOODS
Località Mattone 2/A - Manta (CN)



IN BREVE

dell'Università e l'Autorità Garante per l'Infanzia e l'Adolescenza, ha organizzato workshop e dibattiti sul tema del cyber-bullismo in cui verranno coinvolti studenti, insegnanti e genitori degli Istituti scolastici di ogni ordine e grado di Imperia e provincia.

Durante l'incontro, gli operatori della Polizia di Stato verranno affiancati dallo youtuber **Edoardo Mecca**, che si confronterà con gli studenti sulla tematica della sicurezza online e della web reputation. Per l'occasione, lo youtuber regalerà al pubblico di Casa Sanremo Vitality's il suo spettacolo intitolato **"Avrei soltanto voluto"**.

L'obiettivo delle attività di prevenzione e informazione è quello di insegnare ai ragazzi a sfruttare le potenzialità comunicative del web e delle community on-line senza correre rischi connessi al cyber-bullismo, alla violazione della privacy altrui e propria, al caricamento di contenuti inappropriati, alla violazione del copyright e all'adozione di comportamenti scorretti o pericolosi per sé e per gli altri, stimolando i ragazzi a costruire allo stesso tempo relazioni positive e significative con i propri coetanei anche nella sfera virtuale.

La sensibilizzazione sui temi della sicurezza e dell'uso responsabile della rete è un impegno quotidiano della Polizia Postale e delle Comunicazioni e la collaborazione con il Ministero dell'Istruzione, della Università e della Ricerca e l'Autorità Garante per l'Infanzia e l'Adolescenza è assolutamente determinante.

c.s.



Un trucco ripara le ginocchia

Questo trucco non invasivo ringiovanisce la cartilagine di 26 anni.

Ti potrebbero interessare anche:



Imparare una lingua studiando 15 minuti al giorno è facile... se sai come farlo!
Prova ora Babbel



Quando potrai andare in pensione? Se hai 350K, ricevi aggiornamenti periodici!
Fisher Investments



Trovi la Giacca Travel 100 3 in 1: modulabile e adatta ad affrontare ogni stagione!
Da Decathlon Camerano







sabato 09 febbraio

#Sanremo2019: la città vista dai giornalisti, Rosita Pirulli da Londra "Un angolo dell'Italia da visitare al di là del Festival"
(h. 16:19)



#Sanremo2019: le precisazioni di Renga per lo 'scivolone' di ieri notte durante il Dopofestival
(h. 14:18)



#Sanremo2019: per i bookmakers Ultimo ha già la vittoria in tasca, sul podio Irama e Il Volo
(h. 14:13)



#Sanremo2019: il Festival corale di Claudio Baglioni "La giuria d'onore? Una consuetudine che potrebbe cambiare"
(h. 13:56)



#Sanremo2019: Claudio Bisio spiega il suo monologo "Questa è politica, devono vincere i giovani"
(h. 13:27)



Sanremo: il presidente della Regione Giovanni Toti premia Nada e Motta per il miglior duetto
(h. 13:24)



#Sanremo2019: la scaletta della serata finale, apre Daniele Silvestri, chiude Motta
(h. 13:19)



#Sanremo2019: Santa Tecla è la nuova perla Rai per la settimana del Festival, Sarlo "Attività molto apprezzate anche dalle scuole" (Video)
(h. 13:04)



#ovunque: quando la musica promuove il territorio. Cresce l'attesa per il nuovo video dei glues Avenue
(h. 12:21)



Festivalul continuă...
(h. 12:02)



Leggi le ultime di:



l'Immediato

A Casa Sanremo la foggiana Diorhà. "Qui per proporre la mia musica"

Di Roberta Miscioscia - 4 Febbraio 2019 - CULTURA&SOCIETÀ

Primo giorno nella città ligure e prime interviste per Angela Pinto che nei prossimi giorni presenterà in anteprima il brano"Riparto adesso" durante dei live tra radio e locali



La cantautrice foggiana Angela Pinto in arte Diorhà è a Sanremo, nella città dove a partire da domani inizierà la nuova edizione del Festival della canzone italiana. Non sarà in gara ma l'occasione è quella di promuovere il suo nuovo singolo in uscita il prossimo 1 marzo: "Riparto adesso". Primo giorno nella città ligure e prime interviste per **Angela Pinto** che presenterà in anteprima il brano durante dei live tra radio e locali.

"L'idea di venire a Sanremo è strategica ed è nata con la NEM (agenzia di nuove energie musicali) – ha spiegato a *l'Immediato* -. Mi trovo nel posto giusto al momento giusto. Non sarò in gara, ma ci sarà l'occasione di presentare il mio singolo anche in un locale o in un bar della città. In questa settimana in ogni angolo di Sanremo c'è musica, basta armarsi di chiavetta usb e microfono. Durante la mia permanenza qui – continua – sarò l'inviata dell'emittente foggiana Radio Irene e sarò ospite di Casa Sanremo".

In questo articolo:

Angela Pinto | Casa Sanremo | Diohrà | foggiana

Copyright © 2019

laprovinciaonline

Casa Sanremo Vitality's: "La Campania in vetrina". Ecco il programma

Di **Comunicato Stampa** - lunedì 4 febbraio 2019 - 17:25



Casa Sanremo Vitality's La Campania in vetrina. Casa Sanremo Vitality's, progetto ideato e realizzato da Vincenzo Russolillo, presidente del Consorzio Gruppo Eventi, porta un po' di Campania in Vetrina.

Mercoledì 6 febbraio, alle 19, appuntamento con Gianni Valentino e il suo libro "Io non sono LIBERATO", pubblicato da Arcana. Lo spazio Ivan Graziani Theatre ospiterà, per la rassegna "Writers", il giornalista che proporrà al pubblico un interessante viaggio, che va oltre l'indagine alla scoperta dell'identità di LIBERATO, il "munaciello" contemporaneo, che con le sue 6 hits spicciolate sul web, una alla volta, è andato ben oltre Napoli, conquistando Milano. La scrittura di Gianni Valentino diventa un bel pretesto per fare un viaggio serio nella Napoli musicale, patria dell'underground, della house music (oggi vaneglo del brand Neuhm), dei neomelodici, di una dialetto che è una vera e propria lingua (al pari dell'inglese, del francese, del tedesco e dello spagnolo) e dell'intreccio di tutto ciò che viene fuori da penne, carta, iPad, iPhone e travalica i confini di una città e pure di una regione, dove il sangue creativo ribolle ogni singolo giorno dint'e vene.

Sempre mercoledì 6 febbraio, alle 2, la Lounge Mango ospita Tony Bungaro e il suo "Maredentro Il viaggio", lavoro musicale realizzato con il compositore e pianista napoletano Antonio Fresa. Ospiti di "Storie di musiche", format che unisce show case e racconto, Bungaro e Fresa porteranno a Casa Sanremo uno straordinario lavoro che, dopo il grande successo dello scorso Festival di Sanremo con "Imparare ad amarsi" cantata da Ornella Vanoni e Pacifico, è stato protagonista di una tournée italiana di successo.

Utilizzando il sito, accetti l'utilizzo dei cookie da parte nostra. Maggiori informazioni. Accetto

Con “Italia in vetrina”, curato da Cataldo Calabretta, spazio al racconto dei territori della penisola con tutto ciò che li rende belli e preziosi. Un viaggio attraverso le tradizioni culinarie, raccolte in uno show cooking nel Roof di Casa Sanremo Vitality’s, la storia e il patrimonio artistico e culturale delle città. Alla Campania sono dedicati due momenti: uno dedicato alla regione e un altro al territorio di Nocera Inferiore.

Protagonista anche la pizza, con i napoletani Angelo Pezzella, che con la sua Pizzeria Pezzella ha conquistato Roma; Pino Celio di Lucignolo Bellapizza e Valentino Libro della Pizzeria Libro’s. Guest ai forni: Davide Civitiello e Alberto Bonocore.

Anche il format “Glamour Week”, con le firme della moda italiana protagoniste di capsule dedicate, condotte da Veronica Maya, napoletana d’adozione.

Pure il benessere arriva dalla Campania con uno spazio esclusivo in Lounge Mango a cura di Stefano Serra, ideatore del Dream Massage della SPA “Antica Essenza” dell’Hotel San Francesco al Monte.

Comunicato Stampa

Utilizzando il sito, accetti l'utilizzo dei cookie da parte nostra. Maggiori informazioni. Accetto

Questo sito utilizza cookie tecnici e di terze parti. Per saperne di piu' clicca su 'Cookie policy' oppure cliccando su 'Accetto' acconsenti l'uso. Cookie policy Accetto

Sanremo: Michele Affidato al taglio del nastro del salotto del Festival, Roberta Morise madrina

L'inaugurazione avvenuta insieme al Governatore Toti, al sindaco Biancheri, al patron Russolillo, e alla madrina Roberta Morise

La Redazione

SANREMO, lunedì 04 febbraio 2019.



Anche quest'anno il taglio del nastro è arrivato puntuale, spalancando le porte di Casa Sanremo ad addetti ai lavori, giornalisti e artisti che animeranno l'ospitality del festival durante tutta la settimana sanremese. All'inaugurazione, alla quale era presente la stampa specializzata e addetti ai lavori, hanno fatto gli onori di casa il Governatore della Regione Liguria, Giovanni Toti, il sindaco di Sanremo Alberto Biancheri, il patron Vincenzo Russolillo, il maestro orafo Michele Affidato e la madrina Roberta Morise, volto noto Rai, oltre che numerose autorità. Casa Sanremo è il luogo dove, il mondo dello spettacolo, della musica e del cinema si incontra, dove nascono iniziative artistiche e musicali in un ambiente ricercato accompagnato da momenti di intrattenimento e culturali.



In questo contesto, ormai da diversi anni, al maestro Affidato è stato dato il compito di realizzare, i premi che vengono assegnati proprio a Casa Sanremo. Come, i "Soundies Awards", che rappresentano il primo premio nella storia italiana dedicato ai videoclip delle canzoni in gara al Festival. Tra le tante novità svelate nel corso della presentazione c'è la collaborazione con Radio immaginaria che ogni sera vedrà la presenza in Sala Pino Daniele di una giuria di 100 "Millennials", collegati in diretta con 20 redazioni regionali italiane, impegnati a esprimere il proprio parere sulle canzoni in

Questo sito utilizza cookie tecnici e di terze parti. Per saperne di piu' clicca su 'Cookie policy' oppure cliccando su 'Accetto' acconsenti l'uso. Cookie policy Accetto

Ma a Casa Sanremo un grande spazio è riservato anche alle iniziative sociali, come “Musica Contro le Mafie”, la presenza dell’Unicef, di cui il Maestro è Ambasciatore e che per il terzo anno consecutivo organizzerà un convegno a sostegno dei bambini. E ancora i Campus formativi, primo fra tutti l’ormai tradizionale incontro rivolto alle scuole a cura della Polizia di Stato. Inizia così per l’orafo Michele Affidato la settimana sanremese durante la quale sarà impegnato nella consegna di diverse opere ai big della musica che culminerà con il prestigioso Premio della Critica Mia Martini.



428 visite



© RIPRODUZIONE RISERVATA



Gilet gialli bloccati a La Turbie: volevano arrivare in Italia per protestare. ...
Sanremo, l'arpista che ha scelto di insegnare alle bambine la musica degli angeli
Da Como alla Riviera reunion di famiglia per condividere la festa
Festival, la notte è piccola in città: note, mondanità e jam
Ricetta per la voce: olive taggiasche ed extravergine

Festival: al Gala con Elisa, Sinclar e tutti i cantanti in gara. Baglioni non si fa vedere

I protagonisti hanno preferito i party di Sorrisi e Canzoni e Radio Italia Al buffet di benvenuto del Comune solo Papaleo. Apre Casa Sanremo



Diletta Leotta e Boc Sinclar

CONDIVIDI
SCOPRI TOP NEWS

DANIELA BORGHI ANDREA DI BLASIO GIULIO GAVINO
SANREMO

Pubblicato il 04/02/2019
Ultima modifica il 04/02/2019 alle ore 16:28

Nessun cantante al gala di benvenuto di Comune e casinò, tutti presenti invece a quelli di Mondadori (Sorrisi e Canzoni e Grazia) e Radio Italia, tra Royal Hotel e Victory Morgana. Cantanti e vip. Tantissimi, ma per pochi, pochissimi. Al Roof Garden della casa da gioco i più attesi erano i presentatori ma il trio Baglioni, Raffaele, Bisio non si è fatto vedere. A fare presenza sono stati invece Rocco Papaleo e Anna Foglietta, conduttori del DopoFestival. Quello «istituzionale» lo

IMPERIA E SANREMO

Passerella d'amore
LORENZA RAPINI

Festival, palco per la protesta
GIULIO GAVINO

Lungo weekend di festa elementari e materne chiuse da oggi in centro
LORENZA RAPINI

VIDEO CONSIGLIATI

Il soffione rivoluzionario batte i record di vendite
ZenShower Pro

Lindsey Vonn annuncia il ritiro: "Il mio corpo è irreparabilmente rotto"

Un mese prima di essere colpito da un infarto, il tuo corpo inizia a metterti in guardia: ecco i 6 segni premonitori
DailyHolics

Nadal si sposerà con Xisca: ecco chi è la sua fidanzata poco social e le loro foto assieme

Contenuti Sponsorizzati da Taboola

progressivamente desertificata.

Il motivo? Per vivere la prima notte mondana di Sanremo, ma mondana PER davvero, c'era da andare da un'altra parte. Al Royal hanno fatto le cose davvero in grande. Già, perchè a prendere la parola, musicalmente parlando, è stata una cantante come Elisa, una delle super-ospiti italiane invitate da Baglioni. E dopo di lei la notte è proseguita con la dance di un guru mondiale dell'intrattenimento come Bob Sinclar. Cantanti? C'era solo l'imbarazzo della scelta, da Renga a Il Volo, da Negrita a Paola Turci, per arrivare a Irama e Nek. E a posare per i fotografi, e per i selfie, c'erano anche la bellissima Diletta Leotta in stile glamour e una smagliante Martina Colombari. E poi si è materializzata anche la Foglietta del DopoFestival insieme a Motta, Carolina Crescentini, Ghemon e Federica Carta. A contorno un ricco buffet e bollicine per tutti. Dalle 23 in poi gli ospiti di Mondadori hanno proseguito la festa mentre i cantanti si sono progressivamente spostati al Victory Morgana, in omaggio a Radio Italia, il network che «fa girare i dischi». Anche qui mondanità a fiumi, per la gioia degli appassionati dei selfie e dei paparazzi.

Per articoli di qualità e senza pubblicità, ***unisciti*** *a noi*

La nota positiva è che la mondanità intorno al Festival sta crescendo, e non poco. Quella negativa è che l'evento promosso dal Comune in pratica è stato snobbato da tutti i vip della kermesse (e non c'è stato neppure il pienone di consiglieri comunali, assessori e quant'altro).

Nel pomeriggio la città aveva vissuto un altro evento dell'antivigilia festivaliera, il taglio del nastro di Casa Sanremo, il contenitore di eventi, musica e di «tuttounpo'» organizzato da Vincenzo Russolillo. La madrina quest'anno è stata la bella conduttrice Roberta Morise. Il sindaco Alberto Biancheri ha auspicato che Casa Sanremo possa rimanere una realtà in grado di rimanere in città tutto l'anno. Il paron ha glissato sui dettagli ma non ha disdegnato sull'interesse della location sanremese (quest'anno ha promosso anche un concorso canoro legato alla sua «creatura» che ha portato non pochi giovani la scorsa settimana in città).

Intanto Sanremo sta prendendo la sua definitiva forma festivaliera. Casa Siae in piazza Colombo è stata ultimata ed è agli sgoccioli anche la trasformazione del Forte di Santa Tecla destinato a diventare un polo di attrazione aperto al pubblico di giorno e lounge-vip la sera e la notte. Questa mattina i sanremesi in via Matteotti troveranno uan sorpresa. All'Ariston sono comparsi due enormi pannelli con i fiori di Sanremo. È il richiamo evidente che il sindaco Biancheri ha voluto sul teatro per ricordare la vocazione floricola della città (e per tagliare corto sulle polemiche legate alla poca visibilità).

Da oggi si entra davvero nel vivo, con la prima conferenza stampa ufficiale all'Ariston Roof con Baglioni, Bisio e la Raffaele. La città è arrivata a livelli di tutto esaurito con una giornata di anticipo. Da domani sarà Festival.

BY NC ND ALCUNI DIRITTI RISERVATI

LATINA
EDITORIALE OGGI



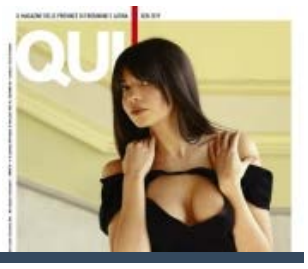

Il Festival

"Casa Sanremo": inaugurato lo spazio per gli artisti nazionali e internazionali

Nazionale - Era l'evento più atteso della città dei fiori. Ad aprire la nuova stagione di "Casa Sanremo" è stata ieri pomeriggio una splendida Roberta Morise de i "Fatti Vostri"



Giuseppe Del Signore 04/02/2019 10:23



È l'evento parallelo al Festival di Sanremo che si è attestato, ormai, come uno dei momenti più attesi della città dei fiori. Ieri pomeriggio ha aperto ufficialmente i battenti "Casa Sanremo". Un maxi allestimento di oltre 7.900 metri quadrati realizzato a poco più di cinquecento metri dal teatro Ariston. Lì si svolgeranno eventi collaterali al festival. Iniziative di primissimo piano. E quest'anno sono ben trecentoquaranta le manifestazioni che saranno organizzate.

Molti quelli aperti al pubblico, altri invece riservati agli addetti al settore. "Casa Sanremo" ospiterà gli showcase con artisti nazionali e internazionali, presentazione di libri appena arrivati sul mercato editoriale, progetti di responsabilità sociale, prestigiosi premi nazionali che hanno scelto proprio la location di "Casa Sanremo" come luogo di celebrazione, "Red Alert" con Red Ronnie e Grazia Di Michele,"Glamour Week" con Veronica Maya, ma anche "Italia in vetrina" con Cataldo Calabretta.

Ad inaugurare la nuova stagione di "Casa Sanremo" è stata sabato pomeriggio una splendida Roberta Morise dei "Fatti Vostri". Insieme a lei le massime cariche istituzionali compreso il presidente della Regione Liguria Giovanni Toti.

close

www.musica361.it

Al via i Campus di Casa Sanremo Vitality’s

musica361.it/una-vita-da-social/

Redazione February 4, 2019

> **“Una vita da social”**

Sono partiti questa mattina, nel **Pino Daniele Theatre**, gli appuntamenti quotidiani con i **Campus di Casa Sanremo Vitality’s**: 30 ore di formazione e orientamento con le scuole liguri in platea.

A presentarli, insieme a **Vincenzo Russolillo**, patron di Casa Sanremo, anche **Ilaria Cavo**, Assessore Politiche giovanili, Scuola, Università e Formazione, Sport, Cultura e Spettacolo, Pari opportunità della Regione Liguria; **Ines Lazzarini**, formatrice per progetto #Youthempowered di Coca-Cola HBC Italia; **Roberto Surlinelli**, direttore Tecnico Capo della Polizia di Stato ed esperto in sicurezza dei sistemi informatici ed in digital forensic; **Eugenio Nocita**, Assessore alla Cultura del Comune di Sanremo.



“Una vita da social”, ciclo di incontri promosso dalla **Polizia di Stato** e rivolto agli adolescenti, durante il quale i referenti della **Polizia Postale** hanno il compito di istruire i ragazzi sul corretto utilizzo del Web, dei Social e, più nello specifico, del download della musica su internet.

Anche il progetto **#Youthempowered di Coca-Cola HBC Italia** parla ai giovani, tra i 16 e i 30 anni, per supportarli nella conoscenza delle proprie attitudini e indirizzarli verso il mondo del lavoro.



I corsi #Youthempowered by Coca-Cola HBC nascono per accompagnare i giovani alla scoperta del proprio potenziale e allo sviluppo di competenze utili ad accedere nel mondo del lavoro, le cosiddette life skills e business skills.

I Campus, insieme alla Giuria degli Adolescenti e al Tour che si è concluso lo scorso gennaio, conferma la straordinaria attenzione che Casa Sanremo Vitality's presta al mondo giovanile.

Utilizziamo i cookie sul nostro sito per offrirti i nostri servizi. Puoi scoprire di più su quali cookie utilizziamo e gestire le tue preferenze.
Questo sito Web utilizza i cookie per consentirci di offrire la migliore esperienza utente possibile. Le informazioni sui cookie sono memorizzate nel tuo browser ed eseguono funzioni come riconoscerti quando ritorni sul nostro sito web e aiutando il nostro team a capire quali sezioni del sito web trovi più interessanti e utili.

È possibile regolare tutte le impostazioni dei cookie navigando le schede sul lato sinistro.

Inoltre, nell'informativa della cookie policy del nostro sito, trovi tutte le informazioni per disattivare i cookie in modo autonomo su qualsiasi tipologia di browser.

I cookie strettamente necessari devono essere abilitati in modo che possiamo salvare le tue preferenze.

Se disabiliti questo cookie, non saremo in grado di salvare le tue preferenze. Ciò significa che ogni volta che visiti questo sito web dovrai abilitare o disabilitare nuovamente i cookie.

La durata dei cookie è di 1 mese.

Questo sito Web utilizza Google Analytics per raccogliere informazioni anonime come il numero di visitatori del sito e le pagine più popolari.
Mantenere abilitato questo cookie ci aiuta a migliorare il nostro sito web. Per attivare questi cookie, è necessario attivare i "Cookie Necessari"

Cookie attivi:

_ga, _gid, _git

Analytics: Se desideri disattivare Google Analytics per il browser web in uso, scarica e installa il componente aggiuntivo che trovi qui.

Sanremo, Michele Affidato al taglio del nastro del salotto del Festival

FERDINANDO C. / 04 FEBBRAIO 2019



(Tempo di lettura: 1 - 2 minuti)

SANREMO - Anche quest'anno il taglio del nastro è arrivato puntuale, spalancando le porte di Casa Sanremo ad addetti ai lavori, giornalisti e artisti che animeranno l'ospitality del festival durante tutta la settimana sanremese. All'inaugurazione, alla quale era presente la stampa specializzata



e addetti ai lavori, hanno fatto gli onori di casa il Governatore della Regione Liguria, Giovanni Toti, il sindaco di Sanremo Alberto Biancheri, il patron Vincenzo Russolillo, il maestro orafo **Michele Affidato** e la madrina Roberta Morise, volto noto Rai, oltre che numerose autorità. Casa Sanremo è il luogo dove, il mondo dello spettacolo, della musica e del cinema si incontra, dove nascono iniziative artistiche e musicali in un ambiente ricercato accompagnato da momenti di intrattenimento e culturali. In questo contesto, ormai da diversi anni, al maestro Affidato è stato dato il compito di realizzare, i premi che vengono assegnati proprio a Casa Sanremo. Come, i "Soundies Awards", che rappresentano il primo premio nella storia italiana dedicato ai videoclip delle canzoni in gara al Festival. Tra le tante novità svelate nel corso della presentazione c'è la collaborazione con Radio immaginaria che ogni sera vedrà la presenza in Sala Pino Daniele di una giuria di 100 "Millennials", collegati in diretta con 20 redazioni regionali italiane, impegnati a esprimere il proprio parere sulle canzoni in gara al Festival e che al termine della kermesse decreteranno il loro vincitore, che sarà premiato con un'opera di Affidato. Ma a Casa Sanremo un grande spazio è riservato anche alle iniziative sociali, come "Musica Contro le Mafie", la presenza dell'Unicef, di cui il Maestro è Ambasciatore e che per il terzo anno consecutivo organizzerà un convegno a sostegno dei bambini. E ancora i Campus formativi, primo fra tutti l'ormai tradizionale incontro rivolto alle scuole a cura della Polizia di Stato. Inizia così per l'orafo Michele Affidato la settimana sanremese durante la quale sarà impegnato nella consegna di diverse opere ai big della musica che culminerà con il prestigioso Premio della Critica Mia Martini.

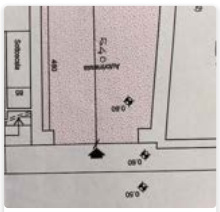
Sanremo, Garage/Box auto
88.000 €
Scopri di più


Sanremo, Appartamento
265.000 €
Scopri di più


Co
Uff
65(
S

www.oggisud.it

Cronaca, Notizie, Inchieste, Sport, Spettacolo, Cultura, WebRadio

(/)



L'INAUGURAZIONE AVVENUTA INSIEME AL GOVERNATORE TOTI, AL SINDACO BIANCHERI, AL PATRON RUSSOLILLO, E ALLA MADRINA ROBERTA MORISE

Sanremo: il Maestro Orafo Michele Affidato al taglio del nastro del salotto del Festival

Anche quest'anno il taglio del nastro è arrivato puntuale, spalancando le porte di Casa Sanremo ad addetti ai lavori, giornalisti e artisti che animeranno l'ospitality del festival durante tutta la settimana sanremese. All'inaugurazione, alla quale era presente la stampa specializzata e addetti ai lavori, hanno fatto gli onori di casa il Governatore della Regione Liguria, Giovanni Toti, il sindaco di Sanremo Alberto Biancheri, il patron Vincenzo Russolillo, il maestro orafo Michele Affidato e la madrina Roberta Morise, volto noto Rai, oltre che numerose autorità. Casa Sanremo è il luogo dove, il mondo dello spettacolo, della musica e del cinema si incontra, dove nascono iniziative artistiche e musicali in un ambiente ricercato accompagnato da momenti di intrattenimento e culturali. In questo contesto, ormai da diversi anni, al maestro Affidato è stato dato il compito di realizzare, i premi che vengono assegnati proprio a Casa Sanremo. Come, i "Soundies Awards", che rappresentano il primo premio nella storia italiana dedicato ai videoclip delle canzoni in gara al Festival. Tra le tante novità svelate nel corso della presentazione c'è la collaborazione con Radio immaginaria che ogni sera vedrà la presenza in Sala Pino Daniele di una giuria di 100 "Millennials", collegati in diretta con 20 redazioni regionali italiane, impegnati a esprimere il proprio parere sulle canzoni in gara al Festival e che al termine della kermesse decreteranno il loro vincitore, che sarà premiato con un'opera di Affidato. Ma a Casa Sanremo un grande spazio è riservato anche alle iniziative sociali, come

“Musica Contro le Mafie”, la presenza dell’Unicef, di cui il Maestro è Ambasciatore e che per il terzo anno consecutivo organizzerà un convegno a sostegno dei bambini. E ancora i Campus formativi, primo fra tutti l’ormai tradizionale incontro rivolto alle scuole a cura della Polizia di Stato. Inizia così per l’orafo Michele Affidato la settimana sanremese durante la quale sarà impegnato nella consegna di diverse opere ai big della musica che culminerà con il prestigioso Premio della Critica Mia Martini.

04-02-2019 14:59

Mi piace 3 Condividi Condividi

Commenti: 0

Ordina per Meno recenti

Aggiungi un commento...

Plug-in Commenti di Facebook

NOTIZIE CORRELATE

12-02-2019 - CRONACA

Reggio, la Guardia di Finanza sequestra una Casa Famiglia per anziani. Era completamente abusiva (/notizie/cronaca/58396/reggio-guardia-finanza-sequestra-casa-famiglia-anziani-era-completamente-abusiva)

Agli anziani ospiti non veniva offerta alcuna assistenza medica qualificata

12-02-2019 - CRONACA

'Ndrangheta in Veneto, arresti e perquisizioni (/notizie/cronaca/58397/ndrangheta-veneto-arresti-perquisizioni)

Le ipotesi di accusa sono estorsione, violenza e minaccia

12-02-2019 - ATTUALITA'

Calabria, Change Destiny: "E' Emergenza Cani" (/notizie/attualita/58398/calabria-change-destiny-emergenza-cani)

È tristissimo dover leggere di continuo sulle pagine dei giornali di cani avvelenati, uccisi a bastonate, soffocati, maltrattati

12-02-2019 - SPORT

Viola Basket, la nota di Mood Project: "14 febbraio scadenza della trattativa altrimenti non faremo nessuna proposta" (/notizie/sport/58399/viola-basket-nota-mood-project-14-febbraio-scadenza-trattativa-altrimenti-non-faremo-nessuna-proposta)

"in caso di mancato Closing, la nostra società, tutelerà i propri interessi nelle opportune sedi"

12-02-2019 - ATTUALITA'

press,commtech. the leading company in local digital advertising ASCOLTACI ONLINE PLAY R24







Riviera24.it

CASA SANREMO

Sanremo, il maestro orafo Michele Affidato presente al taglio del nastro del salotto del Festival foto

L'inaugurazione avvenuta insieme al Governatore Toti, al sindaco Biancheri, al patron Russolillo e alla madrina Roberta Morise

di **Redazione** - 04 febbraio 2019



Sanremo. Anche quest'anno il taglio del nastro è arrivato puntuale, spalancando le porte di **Casa Sanremo** ad addetti ai lavori, giornalisti e artisti che animeranno l'**ospitality del festival durante tutta la settimana sanremese.**

PUBBLICITÀ



All'inaugurazione, alla quale era presente la stampa specializzata e addetti ai lavori, hanno fatto gli onori di casa il Governatore della Regione Liguria, **Giovanni Toti**, il sindaco di Sanremo **Alberto Biancheri**, il patron **Vincenzo**

Impostazioni sulla privacy

Russolillo, il maestro orafo **Michele Affidato** e la madrina **Roberta Morise**, volto noto Rai, oltre che numerose autorità.

Casa Sanremo è il luogo dove, il mondo dello spettacolo, della musica e del cinema si incontra, dove nascono iniziative artistiche e musicali in un ambiente ricercato accompagnato da momenti di intrattenimento e culturali. In questo contesto, ormai da diversi anni, al maestro Affidato è stato dato il compito di realizzare, i premi che vengono assegnati proprio a Casa Sanremo.

Come, i "Soundies Awards", che rappresentano il primo premio nella storia italiana dedicato ai videoclip delle canzoni in gara al Festival. Tra le tante novità svelate nel corso della presentazione c'è la collaborazione con **Radio immaginaria** che ogni sera vedrà la presenza in Sala Pino Daniele di una giuria di 100 "Millennials", collegati in diretta con 20 redazioni regionali italiane, impegnati a esprimere il proprio parere sulle canzoni in gara al Festival e che al termine della kermesse decreteranno il loro vincitore, che sarà premiato con un'opera di Affidato.

Ma a Casa Sanremo **un grande spazio è riservato anche alle iniziative sociali, come "Musica Contro le Mafie",** la presenza dell'Unicef, di cui il Maestro è Ambasciatore e che per il terzo anno consecutivo organizzerà un convegno a sostegno dei bambini. E ancora i Campus formativi, primo fra tutti l'ormai tradizionale incontro rivolto alle scuole a cura della Polizia di Stato. Inizia così per l'orafo Michele Affidato la settimana sanremese durante la quale sarà impegnato nella consegna di diverse opere ai big della musica che culminerà con il prestigioso Premio della Critica Mia Martini.

Contenuti Sponsorizzati da Taboola

Intelligenza a protezione della "nuvola"
IBM

Con la stampante Kyocera paghi solo ciò che consumi
Kyocera

Su Ford Kuga fino a € 7.500 di Ecoincentivi e no Ecotassa.
Ford

Scopri Citroën C3. Più di un'auto, l'auto per te.
Citroën

Svelato: Questo è il gioco più avvincente del 2018
Imperia Online - Gioco Gratuito

Hai una casa al mare o in montagna? Ecco l'INTERNET Satellitare che Prende Sempre e Ovunque
Open Sky

Impostazioni sulla privacy

NEWS | ITALIA / 04/02/2019

Sanremo 2019, a Casa Sanremo l'incontro 'Dal digitale al vinile – Quali prospettive per gli artisti?'



Avrà luogo a Casa Sanremo, nell'ambito della sessantanovesima edizione del Festival della Canzone Italiana, il prossimo venerdì 8 febbraio, alle 16,30, l'incontro "Dal digitale al vinile – Quali prospettive per gli artisti?", conferenza alla quale prenderanno parte esperti e addetti ai lavori incentrata sugli scenari futuri della discografia. Al dibattito saranno presenti Sergio Cerruti (Presidente AFI), Enzo Mazza (Presidente SCF), Roberto Razzini (AD Warner Chappel Music Italia/Consigliere di Gestione SIAE) e Andrea Rosi (Presidente & Ceo Sony Music Ent. Italy) in rappresentanza di discografici ed editori, Claudio Ferrante (CEO & Founder Artist First) e Chiara Santoro (Music Content Partnerships manager, Italy, Spain & Portugal, YouTube & Google Play) in rappresentanza dei distributori fisici e digitali, Paolo D'Alessandro (Motion Management) in rappresentanza delle società di management, Daniele Parascandolo (Direttore Artistico Magellano Concerti) in rappresentanza dei promoter e Andrea Micciché (Presidente Nuovo Imaie) in rappresentanza delle società di collecting. All'incontro saranno presenti anche artisti la cui identità verrà confermata nei prossimi giorni.

I RAGAZZI STANNO BENE BEST 1994 - 2019 (SANRE...

Coffeetek
C.M.E. TASSELLI
da oltre 50 anni punto vendita di materiali edili, idraulici e arredo bagno
Via Roma 68 Vallecrosia
Cutellè F.lli
Corso Garibaldi 134 SANREMO
AUTO 3 S.p.A. Jeep
Cerca la tua prossima auto
SANREMO news .it
le parole che valgono, le notizie che restano
COMPRO ORO
RENAULT Passion for life
GALLO & DANY AUTOMOBILI
VENTIMIGLIA 0184 298106 ARMA DI TAGGIA 0184 475335 BORDIGHERA 0184 262524
TRATTORIA A Cuvèa
cucina tipica ligure dei Sanremesi
Tel. 333 3625059 Piatti da asporto
Ogni giorno menù degustazione della cucina ligure dei sanremesi a 27 € vini compresi

E.G. Edilizia Generale Geometra Vincenzo Galasso

CHE TEMPO FA

ADESSO 12°C
MER 13 4.3°C 11.6°C
GIO 14 5.4°C 12.9°C
@Datameteo.com

STYLE CAR AUTOCARROZZERIA
SCUOLA
Merlino PUBBLICITÀ OGGETTI PUBBLICITARI ETICHETTE
BCC Banca di Caraglio La tua banca nelle tue mani
IFIR PONENTE istituto vendite giudiziarie
DOMENICO BERTERO GIOIELLIERE
INTESA
SA SANREMO AUTOTRASPORTI

ATTUALITÀ | 04 febbraio 2019, 13:47

Sanremo2019: in città si respira già aria di Festival. E' iniziata la 'preparazione' per la settimana della kermesse canora - Gallery Fotografica

0 Consiglia

Tante le persone che già da questa mattina hanno iniziato a passeggiare nella centralissima via Matteotti, facendo la spola da una capo all'altro dell'isola pedonale, con le canoniche soste dalle transenne dell'Ariston.



Oggi Sanremo si è svegliata in pieno clima festivaliero. In queste ore la città sta cambiando aspetto mettendo il suo 'vestito' per 'La' settimana, quella più importante, quella del Festival di Sanremo.

Tante le persone che già da questa mattina hanno iniziato a passeggiare nella centralissima via Matteotti, facendo la spola da una capo all'altro dell'isola pedonale, con le canoniche soste dalle transenne dell'Ariston. La speranza è sempre e solo una, quella di riuscire a scovare il cantante amato per farsi un selfie o magari chiedergli un autografo.

Il Festival è questo e molto altro. Infatti sebbene lo spettacolo si svolga

Sanremonews.it
Mi piace questa Pagina 38.095
Piace a 6 amici
1,5 KG ARANCE WASHINGTON DOP DI RIBERA 1,79 €
C'è di più! dal 6 al 13 febbraio
CONAD IPERMERCATO ARMA DI TAGGIA
GORI Parrucchieri dal 1957
L'ORÉAL SALON Emotion
NUOVA APERTURA
Domenica 10 Febbraio 2019
Inaugurazione dalle ore 17.00
Via Boselli, 9
Arma di Taggia
duttosquare
UN GRUPPO AL SERVIZIO DELLA FRESCHEZZA
dal 1976 pastificio dutto primi, per passione.
PRODUZIONE

CRAGNOLINI SANREMO

Ligure Vending distributori automatici

RUBRICHE

- IL PUNTO DI CLAUDIO PORCHIA
- FESTIVAL DI SANREMO
- APPUNTI DI LIBERESO
- RISTORANTI PONENTE & COSTA AZZURRA
- GOURMET
- CLUB TENCO
- FASHION
- CINEMA
- METEO
- L'OROSCOPO DI CORINNE
- 4Zampe CANI
- 4Zampe GATTI
- 4Zampe ADOTTATI
- 4Zampe PERSI E TROVATI
- MONDO DI POESIE
- ISTITUTO COMPRENSIVO SANREMO CENTRO LEVANTE
- UNITRE SANREMO
- COLDIRETTI INFORMA
- SR INKIESTE
- IN&OUT
- #FONDATASULLAVORO
- LA VERA STORIA DI OSCAR RAFONE
- INFERMIERE E SALUTE
- DICA 33
- CONFARTIGIANATO INFORMA
- LA DOMENICA CON FATA ZUCCHINA
- #SHOPPINGEXPERIENCE
- IL SENTIERO D'ORIENTE
- GUARDIA COSTIERA - MARE SICURO
- AMBIENTE E NATURA
- VITA DA MAMMA
- GALLERY
- MULTIMEDIA

CERCA NEL WEB

Cerca

Google

ACCADEVA UN ANNO FA



Sanremo Ospedaletti
I primi 50 anni di "Sanremo Fiorita", lo storico negozio 'cresciuto' con il Festival - tanti ricordi e qualche rammarico



ATTUALITÀ

all'interno del teatro Ariston tutto intorno, nel centro cittadino sarà possibile vivere una settimana all'insegna della musica. A partire proprio dallo spazio transennato davanti al Teatro Ariston, con il red carpet animato e gestito per il decimo anno consecutivo dallo showman e conduttore dianese, Gianni Rossi.

Casa Sanremo in corso Garibaldi, sarà uno dei luoghi strategici per poter assaporare la magia della kermesse, con un programma denso di iniziative per ogni giorno di questa settimana. A pochi passi, piazza Colombo, ospiterà Radio Italia, Radio Norba, RTL 102.5 avrà la tradizionale postazione in via Matteotti, a lato dell'Ariston, mentre Rai Radio 2 sarà in piazza Borea d'Olmo.

Anche il Casinò di Sanremo sarà tra i luoghi simbolo del Festival. Il Teatro della casa da gioco ospiterà le trasmissioni collaterali al Festival più importanti "la Vita in Diretta" e "Il Dopofestival". Invece, al Palafiori, abbiamo voluto essere presenti anche al Palafiori, ci sarà il "Welcome Point" che ricorda la tradizione culturale della casa da Gioco. Un vero e proprio salotto, quasi una galleria d'arte dove abbiamo esposto opere legate dalla tematica del divertimento nello scorrere del tempo.

Scopri l'offerta iliad

50GB in
Minut
illimitat
m

Sul mare, invece, ci sarà Santa Tecla che per questa settimana diventerà il Forte della Musica con Rai Radio 2. Una ricca offerta a base live, showcase, aftershow e dj set con artisti famosi.

Stasera intanto, come vuole la tradizione, la macchina del Festival concederà una Anteprima, con la registrazione del passaggio dei 24 cantanti in gara di questa 69a edizione sul red carpet che conduce all'ingresso dell'Ariston. Uno spettacolo che SanremoNews seguirà in diretta per voi. Vi aspettiamo sia sulla nostra home page su www.sanremonews.it che sui nostri canali social, Facebook ed Instagram.

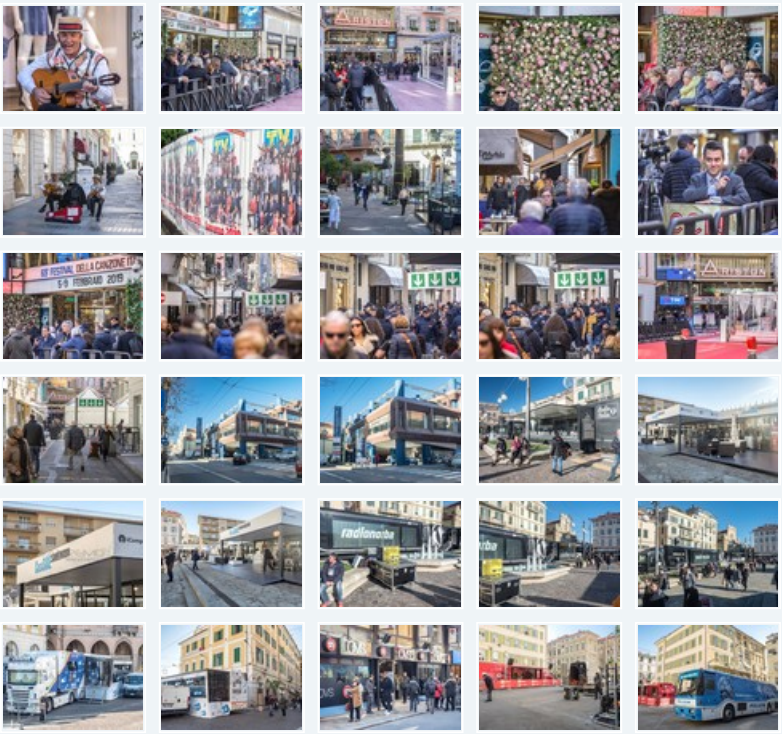



IN BREVE

martedì 12 febbraio

Imperia: Cgil e Fiadel contro questo tipo di raccolta porta a porta "Inapplicabile e disumano per i lavoratori"
(h. 16:08)



Festival di Sanremo: Corrado Tedeschi ai microfoni di Radio Onda Ligure, "Deve vincere la canzone che ama di più il pubblico"
(h. 15:57)

Taggia: torna a riunirsi il Consiglio Comunale dei Ragazzi. Nell'Ordine del Giorno, cultura, ambiente, sport e... giornalismo (Video)
(h. 14:34)



Imperia: gli amministratori non ci stanno "Servizio porta a porta catastrofico, dal Comune mai avuto risposte" (Foto e video)
(h. 14:20)



Rallentamento del servizio regionale di prenotazione: problema rientrato
(h. 13:17)



Figurella Sanremo: curare se stesse con un metodo innovativo e raggiungere l'obiettivo di ogni donna, accettarsi e migliorarsi (Video)
(h. 12:33)



Bordighera: dal 5 marzo, al via corso di utilizzo del Personal Computer dedicato agli 'over 55'
(h. 12:32)



Amore in Liguria: secondo un sondaggio di Groupon il 17% dei liguri sarebbe pronto a tradire il proprio partner
(h. 10:54)

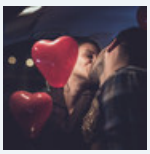

Ventimiglia: approvato il progetto per il rifacimento della rotonda nella piazza della stazione
(h. 10:48)



Grande successo all'inaugurazione del nuovo salone emotion dei Parrucchieri Gori: ecco le principali novità
(h. 10:30)

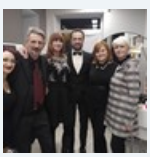

Coffeetek
Tennis Sanremo 1897 By Il Galeone
Cucina tipica: specialità pesce, pasta fatta in casa, pizzeria, dolci di produzione propria
Cutellè F.lli
Corso Garibaldi 134
SANREMO
AUTO 3 S.p.A.
Cerca la tua prossima auto
SANREMO news.it
le parole che valgono, le notizie che restano
COMPRO ORO
RENAULT
Passion for life
GALLO & DANY AUTOMOBILI
VENTIMIGLIA 0184 298106
ARMA DI TAGGIA 0184 475335
BORDIGHERA 0184 262524

E.G. Edilizia Generale
Geometra Vincenzo Galasso

CHE TEMPO FA

ADESSO	9°C
GIO 14	5.8°C 14.0°C
VEN 15	6.9°C 15.8°C

@Datameteo.com

STYLE CAR AUTOCARROZZERIA
DIAMANTI RUBINI ZAFFIRI
COMPRO ORO
Merlino PUBBLICITÀ
OGGETTI PUBBLICITARI
ETICHETTE
BCC Banca di Caraglio
La tua banca nelle tue mani
IFIR PONENTE
istituto vendite giudiziarie
DOMENICO BERTERO
GIOIELLIERE
INTESA
SANREMO AUTOTRASPORTI

EVENTI | 04 febbraio 2019, 09:28

Sanremo: l'ora Michele Affidato ieri pomeriggio al taglio del nastro del salotto del Festival

1
Consiglia

L'inaugurazione avvenuta insieme al Governatore Toti, al sindaco Biancheri, al patron Russolillo, e alla madrina Roberta Morise



Anche quest'anno il taglio del nastro è arrivato puntuale, spalancando le porte di Casa Sanremo ad addetti ai lavori, giornalisti e artisti che animeranno l'ospitality del festival durante tutta la settimana sanremese.

All'inaugurazione, alla quale era presente la stampa specializzata e addetti ai lavori, hanno fatto gli onori di casa il Governatore della Regione Liguria, Giovanni Toti, il sindaco di Sanremo Alberto Biancheri, il patron Vincenzo Russolillo, il maestro orafo Michele Affidato e la madrina Roberta Morise, volto noto Rai, oltre che numerose autorità. Casa Sanremo è il luogo dove, il mondo dello spettacolo, della musica e del cinema si incontra, dove nascono iniziative artistiche e musicali in un ambiente ricercato accompagnato da momenti di intrattenimento e culturali. In questo contesto, ormai da diversi anni, al maestro Affidato è stato dato il compito di realizzare, i premi che vengono assegnati proprio a Casa Sanremo.

Sanremonews.it
Mi piace questa Pagina 38.098
Piace a 6 amici
dal 14 al 27 febbraio
Bis PRENDI 2, PAGHI 1
CONAD IPERMERCATO
ARMA DI TAGGIA
Certificazione senza Glutine
Antichi Sapori
A Terzorio la tua oasi di paradiso con Antichi Sapori
duttosquare
UN GRUPPO AL SERVIZIO DELLA FRESCHEZZA
dal 1976
pastificio dutto
primi, per passione.
PRODUZIONE

CRAGNOLINI SANREMO

Come, i “Soundies Awards”, che rappresentano il primo premio nella storia italiana dedicato ai videoclip delle canzoni in gara al Festival. Tra le tante novità svelate nel corso della presentazione c’è la collaborazione con Radio immaginaria che ogni sera vedrà la presenza in Sala Pino Daniele di una giuria di 100 “Millennials”, collegati in diretta con 20 redazioni regionali italiane, impegnati a esprimere il proprio parere sulle canzoni in gara al Festival e che al termine della kermesse decreteranno il loro vincitore, che sarà premiato con un’opera di Affidato. Ma a Casa Sanremo un grande spazio è riservato anche alle iniziative sociali, come “Musica Contro le Mafie”, la presenza dell’Unicef, di cui il Maestro è Ambasciatore e che per il terzo anno consecutivo organizzerà un convegno a sostegno dei bambini.

E ancora i Campus formativi, primo fra tutti l’ormai tradizionale incontro rivolto alle scuole a cura della Polizia di Stato. Inizia così per l’orafo Michele Affidato la settimana sanremese durante la quale sarà impegnato nella consegna di diverse opere ai big della musica che culminerà con il prestigioso Premio della Critica Mia Martini.








Ti potrebbero interessare anche:


AD
Gardening, cura, pazienza
Scopri le basi per coltivare con successo le erbe. Consigli per tutti i giorni.


AD
Fisher Investments Italia
Quando potrai andare in pensione? Ricevi aggiornamenti periodici! Scopri di più


AD
Decathlon Camerano
Affronta il freddo con il Pile MH 100: 212 grammi di calore per le temperature più rigide!


#Festival2019: con la ...
Nella settimana del


Taggia: Luigi ...
Ieri sera la premiazione


Ospedaletti: Daniele ...
“Dal primo novembre

RUBRICHE

- IL PUNTO DI CLAUDIO PORCHIA
- FESTIVAL DI SANREMO
- APPUNTI DI LIBERESO
- RISTORANTI PONENTE & COSTA AZZURRA
- GOURMET
- CLUB TENCO
- FASHION
- CINEMA
- METEO
- L'OROSCOPO DI CORINNE
- 4Zampe CANI
- 4Zampe GATTI
- 4Zampe ADOTTATI
- 4Zampe PERSI E TROVATI
- MONDO DI POESIE
- ISTITUTO COMPRENSIVO SANREMO CENTRO LEVANTE
- UNITRE SANREMO
- COLDIRETTI INFORMA
- SR INKIESTE
- IN&OUT
- #FONDATASULLAVORO
- LA VERA STORIA DI OSCAR RAFONE
- INFERMIERE E SALUTE
- DICA 33
- CONFARTIGIANATO INFORMA
- LA DOMENICA CON FATA ZUCCHINA
- #SHOPPINGEXPERIENCE
- IL SENTIERO D'ORIENTE
- GUARDIA COSTIERA - MARE SICURO
- AMBIENTE E NATURA
- VITA DA MAMMA
- GALLERY
- MULTIMEDIA

CERCA NEL WEB

Cerca

Google

ACCADEVA UN ANNO FA



Sanremo Ospedaletti

Sanremo: da questa mattina via Galilei si percorre al contrario, iniziata la 'rivoluzione' del traffico (Foto e Video)





IN BREVE

martedì 12 febbraio

Sanremo: Festival e non solo, per l’Istituto Marconi, una settimana di formazione alla sicurezza e all’imprenditorialità *(h. 18:05)*



La tavola di Leonardo: un genio in cucina. Cena esclusiva il 22 febbraio a Torino. Prenotazioni aperte! *(h. 17:31)*



Imperia: fino al 18 febbraio le iscrizioni al workshop di Arteterapia 'Art Collage' organizzato al Maci *(h. 17:00)*



Bordighera: venerdì sera all'ex Chiesa Anglicana lo spettacolo 'Niente paura' con 'L'Arco del Benessere' *(h. 16:47)*



Diano Marina: nella Sala Margherita Drago della Biblioteca A.S. Novaro, proseguono gli 'Incontri in Biblioteca 2019' *(h. 14:37)*



Ospedaletti: dal 24 febbraio ritorna la manifestazione È tempo di...carciofi’, giunta alla 12a edizione *(h. 13:37)*



A Prato Nevoso la fiaccolata dei 500 bimbi per aiutare i piccoli pazienti oncologici e una serata di sci notturno devoluto al Gaslini *(h. 13:15)*



Ventimiglia: giovedì prossimo, inaugurazione sede del Comitato di Quartiere San Secondo *(h. 13:00)*



Al via alla Riserva Bianca il “Winter Sport Festival” *(h. 13:00)*

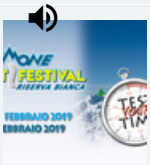

Coffeetek
C.M.E. TASSELLI
da oltre 50 anni punto vendita di materiali edili, idraulici e arredo bagno
Via Roma 68 Vallecrosia
Cutellè F.lli
Corso Garibaldi 134 SANREMO
AUTO 3 S.p.A.
Cerca la tua prossima auto
SANREMO news.it
le parole che valgono, le notizie che restano
COMPRO ORO
RENAULT Passion for life
GALLO & DANY AUTOMOBILI
VENTIMIGLIA 0184 298106 ARMA DI TAGGIA 0184 475335 BORDIGHERA 0184 262524

E.G. Edilizia Generale Geometra Vincenzo Galasso

CHE TEMPO FA

ADESSO 12°C
DOM 10 6.2°C 12.1°C
LUN 11 5.8°C 12.4°C
@Datameteo.com

STYLE CAR AUTOCARROZZERIA
DIAMANTI RUBINI ZAFFIRI COMPRO ORO
Merlino PUBBLICITÀ OGGETTI PUBBLICITARI ETICHETTE
BCC Banca di Caraglio La tua banca nelle tue mani
IFIR PONENTE istituto vendite giudiziarie
DOMENICO BERTERO GIOIELLIERE
PROGETTIAMO ED ARREDIAMO IL TUO LOCALE INTESA

FESTIVAL DI SANREMO | 04 febbraio 2019, 15:10

Al via i Campus di Casa Sanremo Vitality's, 30 ore di formazione e orientamento

0 Consiglia

Appuntamenti dedicati alle scuole liguri



Sono partiti questa mattina, nel Pino Daniele Theatre, gli appuntamenti quotidiani con i Campus di Casa Sanremo Vitality's: 30 ore di formazione e orientamento con le scuole liguri in platea.

A presentarli, insieme a Vincenzo Russolillo, patron di Casa Sanremo, anche Ilaria Cavo, Assessore Politiche giovanili, Scuola, Università e Formazione, Sport, Cultura e Spettacolo, Pari opportunità della Regione Liguria; Ines Lazzarini, formatrice per progetto #Youthempowered di Coca-Cola HBC Italia; Roberto Surlinelli, direttore Tecnico Capo della Polizia di Stato ed esperto in sicurezza dei sistemi informatici ed in digital forensic; Eugenio Nocita, Assessore alla Cultura del Comune di Sanremo.

"Una vita da social", ciclo di incontri promosso dalla Polizia di Stato e

Sanremonews.it
Mi piace questa Pagina 38.028
Piace a 6 amici
1,5 KG ARANCE WASHINGTON DOP DI RIBERA € 1,79 al kg
C'è di più! dal 6 al 13 febbraio
CONAD IPERMERCATO ARMA DI TAGGIA
UB universoBIANCO Specialista di farine di qualità
Linee di farine di qualità dedicate ai professionisti più esigenti dell'arte bianca
Aquila si fa tatuare braccia sulla schiena
Pam ! SOTTOCOSTO ! Pam

CRAGNOLINI SANREMO

dei Social e, più nello specifico, del download della musica su internet.

LigureVending distributori automatici

RUBRICHE

IL PUNTO DI CLAUDIO PORCHIA
FESTIVAL DI SANREMO
Menù dei Vip
Casa Sanremo
Eventi in città
Visti da Qui
International
L'Autre Jurie
Festival in Bianco e Nero
Foto e Video
APPUNTI DI LIBERESO
RISTORANTI PONENTE & COSTA AZZURRA
GOURMET
CLUB TENCO
FASHION
CINEMA
METEO
L'OROSCOPO DI CORINNE
4Zampe CANI
4Zampe GATTI
4Zampe ADOTTATI
4Zampe PERSI E TROVATI
MONDO DI POESIE
ISTITUTO COMPRENSIVO SANREMO CENTRO LEVANTE
UNITRE SANREMO
COLDIRETTI INFORMA
SR INKIESTE
IN&OUT
#FONDATASULLAVORO
LA VERA STORIA DI OSCAR RAFONE
INFERMIERE E SALUTE
DICA 33
CONFARTIGIANATO INFORMA
LA DOMENICA CON FATA ZUCCHINA
#SHOPPINGEXPERIENCE
IL SENTIERO D'ORIENTE
GUARDIA COSTIERA - MARE SICURO
AMBIENTE E NATURA
VITA DA MAMMA
GALLERY
MULTIMEDIA

CERCA NEL WEB

Cerca

Google

ACCADEVA UN ANNO FA



Anche il progetto #Youthempowered di Coca-Cola HBC Italia parla ai giovani, tra i 16 e i 30 anni, per supportarli nella conoscenza delle proprie attitudini e indirizzarli verso il mondo del lavoro. I corsi #Youthempowered by Coca-Cola HBC nascono per accompagnare i giovani alla scoperta del proprio potenziale e allo sviluppo di competenze utili ad accedere nel mondo del lavoro, le cosiddette life skills e business skills.

I Campus, insieme alla Giuria degli Adolescenti e al Tour che si è concluso lo scorso gennaio, conferma la straordinaria attenzione che Casa Sanremo Vitality's presta al mondo giovanile.

c.s.







Ti potrebbero interessare anche:



Fisher Investments

Quando potrai andare in pensione? Se hai 350K, ricevi aggiornamenti periodici!



Progressivi occhiali24.it

Progressivi comfort da sogno a 109€



Prova ora Babbel

Imparare una lingua studiando 15 minuti al giorno è facile... se sai come farlo!



#Festival2019: con la



Sanremo: dramma in



Sanremo: il piccolo

IN BREVE

sabato 09 febbraio

#Sanremo2019: la città vista dai giornalisti, Rosita Pirulli da Londra "Un angolo dell'Italia da visitare al di là del Festival" *(h. 16:19)*



#Sanremo2019: le precisazioni di Renga per lo 'scivolone' di ieri notte durante il Dopofestival *(h. 14:18)*



#Sanremo2019: per i bookmakers Ultimo ha già la vittoria in tasca, sul podio Irama e Il Volo *(h. 14:13)*



#Sanremo2019: il Festival corale di Claudio Baglioni "La giuria d'onore? Una consuetudine che potrebbe cambiare" *(h. 13:56)*



#Sanremo2019: Claudio Bisio spiega il suo monologo "Questa è politica, devono vincere i giovani" *(h. 13:27)*



Sanremo: il presidente della Regione Giovanni Toti premia Nada e Motta per il miglior duetto *(h. 13:24)*



#Sanremo2019: la scaletta della serata finale, apre Daniele Silvestri, chiude Motta *(h. 13:19)*



#ovunque: quando la musica promuove il territorio. Cresce l'attesa per il nuovo video dei glues Avenue *(h. 12:21)*



Festivalul continuă... *(h. 12:02)*

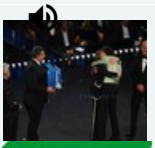

Pam ! SOTTOCOSTO ! Pam

Imperia (Liguria) 04 febbraio 2019

Sanremo: Pedro’s rappresenterà l’identità più preziosa del territorio calabrese, nella vetrina nazionale di Casa Sanremo 2019



Pubblicato il 5 febbraio 2019 da **cariati1**

La vera forza ed il segreto inimitabile della Calabria sta tutto nella sua biodiversità. Quella dei suoi territori e della sua gente. Quella custodita nella capacità emozionare con la semplicità e l’autenticità. Quella dei suoi mille paesaggi e delle sue produzioni identitarie. Quella biodiversità che, senza troppe parole, ti ritrovi intatta nei piatti, a tavola. Di ciò resta convinto, non da oggi, Pietro TANGARI, da 23 anni anima e corpo di quel brand, PEDRO’S, divenuto ormai simbolo e sintesi di una fra le più distintive esperienze regionali di pizza ed oggi anche di cucina identitaria. Per la sesta edizione consecutiva, contribuirà a rappresentare l’identità più preziosa del territorio nella vetrina nazionale di CASA SANREMO 2019. Ambasciatore dell’eccellenza culinaria, riconoscimento conferitogli dalla Regione Calabria, agli speciali ospiti dell’attesa kermesse nazionale che transiteranno nell’hospitalitiy del famoso Festival della Canzone Italiana, PEDRO’S proporrà ancora una volta piatti speciali, omaggio a prodotti e ricette della memoria di una terra che – sottolinea – con la sua storia, la sua memoria enogastronomica ed il suo patrimonio identitario ha tutte le carte in regola per competere sui mercati del turismo emozionale. E tra le produzioni autentiche del territorio, protagoniste del paniere portato a CASA SANREMO 2019 dalla GG PRODUZIONI di Giuseppe GRECO, l’eccellenza star di questa edizione sarà ‘U SACCHIATTU di LONGOBUCCO, ingrediente principe sia della speciale pizza che del primo piatto che sarà presentato e preparato da PEDRO’S nello show coking con la supervisione del resident chef di CASA SANREMO Fofò FERRIERE. Olio extravergine d’oliva prodotto da ulivi secolari del territorio, pomodori secchi, ricotta podolica, rosmarino e pepe nero. Sono, questi, gli ingredienti che saranno utilizzati per la preparazione de U SACCHIATTU IN MEZZE MANICHE. – L’impasto della pizza a lunga lievitazione, invece, sarà impreziosito dalla polvere di peperoncino.

Pubblicato in Cibo, vino, ricette | Etichettato Ignazio Russo

Potrebbe interessarti anche



Relax in sauna e caldi getti di vapore. Conosci l’Aufguss?
Visit Trentino



Alessandro De Rose, 27 metri in 27 giorni
Red Bull - IT



Quali sono i vantaggi dei prestiti agevolati?
www.prestitiefinanza.it


Piovono ragni in Brasile, le immagini fanno il giro dei



Genova, il momento del crollo del ponte ripreso dalle


La dashcam di un'auto riprende un tremendo frontale


Elefante tenta di ribaltare l'auto: le persone a bordo


India, le auto attraversano il ponte con il fiume in piena.

Raccomandato da outbrain

I più visti del giorno

Tutti


Shock: la studentessa di colore viene bloccata e picchiata dalla polizia in un liceo
08 febbraio 2019


L'uragano si abbatte sull'India, le sconvolgenti immagini riprese da un appartamento
08 febbraio 2019


L'assurda reazione di questo tifoso per il pareggio tra Juve-Parma
06 febbraio 2019


Scuolabus si ribalta con tre studenti a bordo: le immagini lasciano con il fiato sospeso
07 febbraio 2019


L'aereo dell'aeronautica peruviana si schianta sulla strada
06 febbraio 2019


Assaltano il furgone porta valori carico di sigarette, il momento della rapina
08 febbraio 2019

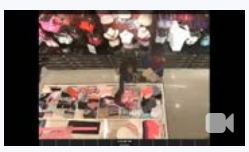
Beccate dalle telecamere di sicurezza a rubare almeno 1000 capi di biancheria in un negozio
08 febbraio 2019


La mamma improvvisa un balletto in mezzo al traffico, l'eccezionale reazione del figlio
27 gennaio 2019


Vogliono derubare una sala slot, ma non hanno fatto i conti con l'anziano proprietario
30 gennaio 2019


Attraversa l'autostrada in retromarcia per recuperare il carico perso, sanzionato
08 febbraio 2019

I più visti della settimana


Faccia a faccia con uno squalo Mako in autostrada, la scena è agghiacciante
23 gennaio 2019


Ferma la macchina in autostrada, ecco cosa trova nel cofano
23 gennaio 2019


Shock: la studentessa di colore viene bloccata e picchiata dalla polizia in un liceo
08 febbraio 2019


La mamma improvvisa un balletto in mezzo al traffico, l'eccezionale reazione del figlio
27 gennaio 2019

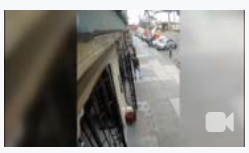
L'aereo dell'aeronautica peruviana si schianta sulla strada
06 febbraio 2019


Camionista evita una mucca con una frenata incredibile
24 gennaio 2019


Un'aquila ruba il pesce al pescatore e diventa una star sui social
22 gennaio 2019

Informativa

Questo sito o gli strumenti terzi da questo utilizzati si avvalgono di cookie necessari al funzionamento ed utili alle finalità illustrate nella cookie policy. Se vuoi saperne di più o negare il consenso a tutti o ad alcuni cookie, consulta la **cookie policy**.
Chiudendo questo banner, scorrendo questa pagina, cliccando su un link o proseguendo la navigazione in altra maniera, acconsenti all'uso dei cookie.



NEWS | **ITALIA** / 04/02/2019

Sanremo 2019, a Casa Sanremo una giuria di teenager

Nell'ambito della **sessantanovesima edizione del Festival della Canzone Italia** **Casa Sanremo** ospiterà la Giuria degli Adolescenti, un panel di 130 teenagers di età compresa tra gli 11 e i 22 anni organizzata da Radioimmaginaria, la web radio animata da teen ager con 42 redazioni in Italia e all'estero. La giuria decreterà il proprio vincitore del Festival della canzone italiana, assegnando un premio speciale. Il progetto è nato dalla collaborazione tra Casa Sanremo e la prima radio in Europa fatta, diretta e condotta da adolescenti (11-17 anni), che da anni è presente nella Città dei fiori, durante la settimana del Festival, proprio per raccontare la kermesse dal punto di vista dei ragazzi. L'iniziativa mira appunto al coinvolgimento dei più giovani, tradizionalmente considerati lontani o poco interessati al Festival. Le nuove generazioni, che rappresentano una fetta importante dei fruitori di musica leggera, potranno, finalmente, dire la loro attraverso la giuria selezionata da Radioimmaginaria.

All'interno della sala "Pepi Morgia", la giuria di oltre 130 adolescenti, collegati in diretta da diverse città d'Italia di tutte le regioni, commenterà le performance dei cantanti in gara e stilerà ogni sera la propria classifica. L'ultima serata, 30 minuti prima della proclamazione ufficiale, verrà annunciato l'artista vincitore secondo la giuria di adolescenti, che assegnerà il proprio premio realizzato dal maestro orafo Michele Affidato. Per poter entrare a far parte della Giuria degli Adolescenti, basta registrarsi a questo link http://radioimmaginaria.it/sanremo. Si vota da casa e in collegamento attraverso una piattaforma proprietaria messa a punto per l'occasione che garantisce l'anonimità del voto e la regolarità delle operazioni.

Ad essere premiati saranno anche i giurati: tre di loro, estratti a sorte, avranno modo di incontrare il loro cantante preferito tra quelli presenti al Festival.

ACCEDI ALLA WEB-APP GRATUITA degli effettivi passaggi radiofonici delle canzoni di Sanremo in tempo reale, divisi per categorie Campioni e Nuove Proposte, calcolati da Radiomonitor su un panel di circa 367 emittenti monitorate in Italia.
© Radio Airplay powered by Rockol - riproduzione vietata.

Casa Sanremo 2019 Sanremo 2019

© 2019 Riproduzione riservata. Rockol.com S.r.l.
Image policy

mercoledì, 13 Febbraio 2019







PASSIONE, AMORE E DEDIZIONE ELEMENTI CHE CONTRADDISTINGUONO DANAYSE

Facebook Whatsapp 12 Febbraio 2019

Inaugurazione mostra d'Arte a Casasanremo di Re d'Italia Art

Tendenze

Contenuti Sponsorizzati da Taboola

Nuova Classe B. Ti aspettiamo anche sabato 16 e domenica 17.
Mercedes-Benz

La magia non sa correre
APT Basilicata

Jaguar F-PACE Ultimate Icon. Scoprila con Easy Jaguar.
Jaguar

Una esperta spiega come parlare una lingua con 15 min al giorno
Babbel



Di Redazione - 4 Febbraio 2019

Inaugurazione mostra d'Arte a Casasanremo di Re d'Italia Art con il presidente della Regione Liguria Giovanni Toti, Roberta Morise il Sindaco di Sanremo Alberto Biancheri, Marco Giordano il presidente di rdArt, e Vincenzo Russolillo Patron di Casasanremo. L'Arte e cultura sono le protagoniste indiscusse del Festival di Sanremo 2019,Sanremo durante la settimana del festival vive anche di molteplici eventi collaterali come in particolare la IV edizione della mostra organizzata dalla Re d'Italia Art, che ha animato il museo del "PalaFiori" a Casa Sanremo con i suoi colori e il suo urban style che ricorda da vicino la routine quotidiana nelle grandi metropoli internazionali. Per l'intera settimana del Festival, dal 3 al 9 febbraio, quadri e sculture di artisti noti al grande pubblico – come: Renato Guttuso, Claude Monet Giorgio De Chirico –Mimmo Rotella, Antonio Nocera, Domenico Villano, Antonello Capozzi, Giovanna Orilia, Mario Schifano, Ugo Nespolo, Salvatore Fiume, Paola Ruggiero, Ugo Attardi Carlito Turchino, Mattia Montone Alessandra Greco Elvio Marchionni lo scultore Lucio Oliveri, per finire quadri anche della show Girl Nataly Caldonazzo, hanno disegnato un percorso artistico variopinto, che esprimesse appieno il concetto dello spettacolo musicale, le opere hanno incastonato i volti di molti interpreti che hanno animato Sanremo durante le ultime edizioni, «Il canto è la prima espressione dell'anima, e qui si manifesta con una pittura istintiva collegando l'iniziativa in maniera organica con Sanremo» dichiara Vittorio Sgarbi.

Il grande successo di pubblico e di critica per le precedenti edizioni ,organizzata dal curatore Marco Giordano è un ottimo segnale per un'iniziativa che si proponeva come obiettivo quello di continuare a valorizzare l'arte all'interno di una società in cui regna la frenesia: «L'arte non ha crisi, ma prende valore con il tempo», ha affermato lo stesso Giordano. «Opere di talenti scoperti, ora hanno triplicato il loro valore di mercato. È un onore sia per gli artisti che per i collezionisti che, entrati nel mondo dell'arte attraverso un canale preferenziale, ora lo vedono trasformarsi in un vero e proprio business. Nuove opportunità si aprono per i nostri talenti emergenti che esporranno in una vetrina di prestigio come Sanremo».



PASSIONE, AMORE E DEDIZIONE ELEMENTI CHE CONTRADDISTINGUONO DANAYSE

Facebook Whatsapp 12 Febbraio 2019

MAMMA ORCO: fa SESSO con suo FIGLIO di 4 ANNI e invia le foto ad un amico

Leggi il seguente articolo ›



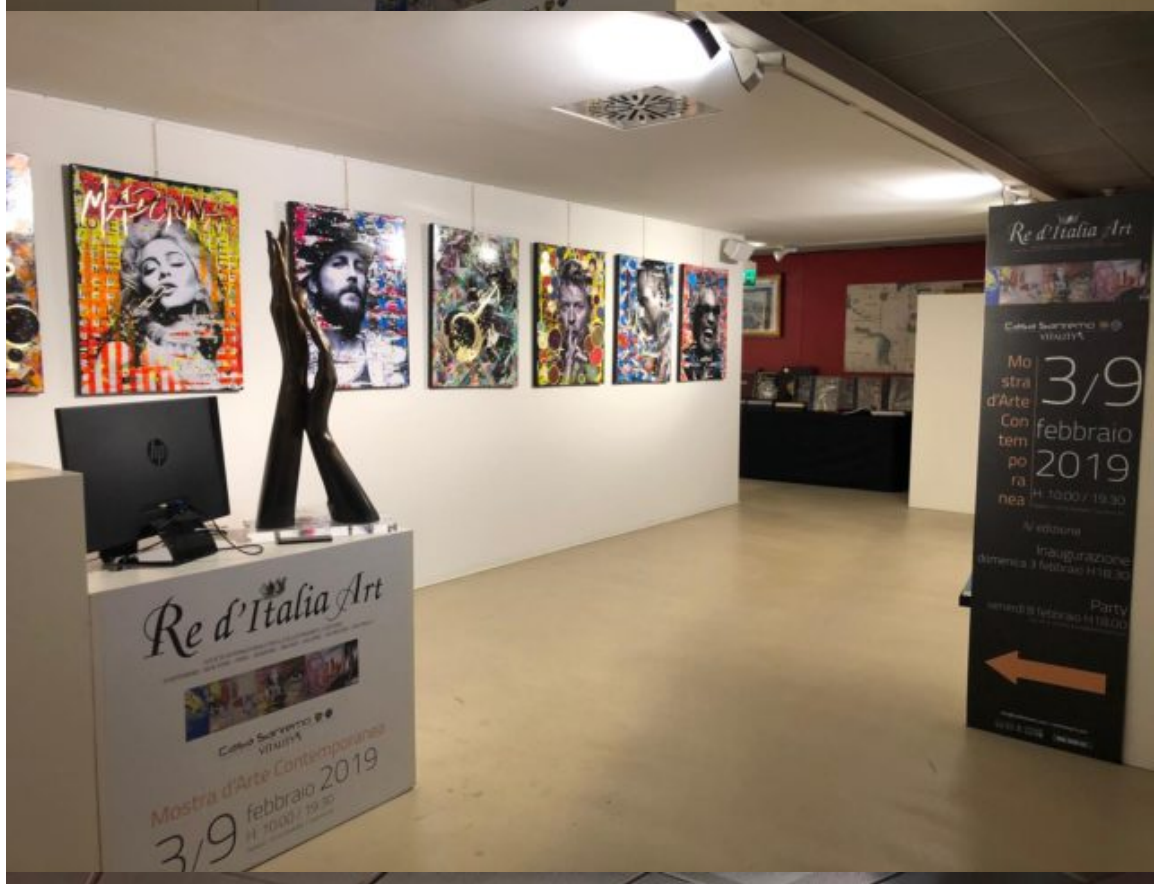





PASSIONE, AMORE E DEDIZIONE ELEMENTI CHE CONTRADDISTINGUONO DANAYSE

Facebook Whatsapp 12 Febbraio 2019

MAMMA ORCO: fa SESSO con suo FIGLIO di 4 ANNI e invia le foto ad un amico

Leggi il seguente articolo ›

Sanremo 2019. Casa Sanremo apre le porte. Presente all’inaugurazione il Maestro orafo Michele Affidato

4 febbraio 2019



SANREMO – Grande festa di inaugurazione per **Casa Sanremo 2019**: giornalisti, artisti e addetti ai lavori, si incontreranno all’interno della casa per dar vita a iniziative e collaborazioni artistiche e musicali.

Questo sito si avvale di cookie tecnici e, con il tuo consenso, di cookie di profilazione, anche di terze parti. Chiudendo questo banner, cliccando in un'area sottostante o accedendo ad un'altra pagina del sito, acconsenti all'uso dei cookie. Per ulteriori informazioni o negare il consenso, consulta la cookie policy.

Accetto

All’inaugurazione, oltre ai futuri ospiti della Casa, hanno preso parte il patron Vincenzo Russolillo, la madrina Roberta Morise, volto noto Rai,il Governatore della Regione Liguria Giovanni Toti, il sindaco di Sanremo Alberto Biancheri e il **maestro orafo Michele Affidato**.

Proprio sul maestro **Michele Affidato** è doveroso accendere i riflettori, poiché è lui il **creatore dei premi che verranno assegnati nel corso della manifestazione canora**.

I premi, presentati nei giorni scossi presso lo showroom del maestro Affidato, sono una **raffinata selezione di opere di alta oreficeria**, tra cui spicca il prestigioso “**Premio della Critica Mia Martini**” destinato all’artista scelto dalla giuria di qualità composta da giornalisti e critici musicali.

L’opera realizzata per l’occasione dal maestro Affidato rappresenta un leone che si poggia su una chiave di violino, con alla base una composizione di fiori.

Anche da Casa Sanremo verranno consegnati dei premi: i “**Soundies Awards**” destinati ai migliori videoclip dei Big, il “**Premio Giuria degli Adolescenti**” tra le novità di quest’anno, che verrà attribuito da una giuria di 100 “millennials”, che voteranno le canzoni in gara, e i premi “**Musica contro le Mafie**” che verranno consegnati da **Rocco Mangiardi**, testimone di giustizia di Lamezia Terme.

Altri premi saranno consegnati nell’ambito del **Gran Gala del Casinò di Sanremo**: ad **Iva Zanicch**i andrà il “**Premio Numeri Uno – Città di Sanremo**” che raffigura una palma affiancata dal numero 1 in cui sono stati incastonati un fiore in argento ed un topazio azzurro, ed i “**Premi Dietro le Quinte**” che per volere della giuria presieduta dalla giornalista **Marinella Venegoni**, sono stati assegnati all’addetto stampa **Tullia Brunetto**, al manager de Il Volo **Michele Torpedine**, al direttore di *Chi* **Alfonso Signorini** e all’autore **Gianni Belfiore**.

Infine il “**Premio Mr. Blogger**” andrà a Giuseppe Candela, il “**Premio Afi**” (Associaizone Fotografi Italiana) verrà assegnato a **Peppino di Capri**.

Michele Affidato, originario di Crotone, ha mantenuto stretto il legame con la sua terra natia fondando là il suo laboratorio nel 1987, ma la passione per l’arte orafa inizia nel periodo dell’adolescenza e si va raffinando col passare del tempo, tanto da arrivare a meritare la fiducia delle più importanti personalità italiane e finanche del Papa.

Nelle sue opere Affidato coniuga sapientemente l’antica tradizione Bizantina e Magno-Greca alle linee più moderne, riscuotendo apprezzamento da parte dei fruitori.

Da ormai 5 anni la sua arte è parte integrante del Festival di Sanremo, ma alla mondanità ha accostato l’arte sacra realizzando immagini sacre destinate a chiese e autorità religiose.

Il suo talento è stato apprezzato in Vaticano, infatti è stato ricevuto 6 volte da Padre Giovanni Paolo, 9 volte da Benedetto XVI e 5 volte da Papa Francesco.

Claudia Forcignanò

Questo sito si avvale di cookie tecnici e, con il tuo consenso, di cookie di profilazione, anche di terze parti. Chiudendo questo banner, cliccando in un'area sottostante o accedendo ad un'altra pagina del sito, acconsenti all'uso dei cookie. Per ulteriori informazioni o negare il consenso, consulta la cookie policy.

Accetto

SOVERATO WEB

VIDEO | Francesco Scandinavo alla conquista di “Casa Sanremo”

Pubblicato da: Redazione // Eventi, Spettacolo // Musica, Soverato, Video // Febbraio 4, 2019 [https://www.soveratoweb.com/video-francesco-scandinavo-alla-conquista-di-casa-sanremo/]

77

Fatti Trovare su Google

Prova Ora Google Ads

Crea Annunci Online e Chiamaci
Ricevere un Credito Pubblicitario

ads.google.com AP



“Ti ho dato tutto” il suo ultimo singolo uscito il mese scorso ha regalato tante soddisfazione.
Inserito in ben due concorsi organizzati nella città della musica.

EOLO SUPER da 24,90 in Promo
Internet fino a 100 Mega più Chiamate Illimitate a partire da 24,90€. Attiva Su

Ora però grazie a “Sanremo Unlimited” Scandinavo avrà la possibilità di cantare il suo brano al Palafiori davanti a grandi nomi di produttori.

Francesco Scandinavo - Ti ho dato tutto (Official Video)

ALTRI ARTICOLI



Antonino infrange il silenzio

Ann. luxez-blog.com



Omicidio sulla spiaggia di Soverato, tre condanne...

soveratoweb.com



Prezzo Bloccato per 2 anni

Ann. EOLO



VIDEO | Soverato – Operazione “Take away” contro una

soveratoweb.com



Parla come un britannico

Ann. Langome



Scene dal mercato di Soverato

soveratoweb.com



Arrestato appuntato dei carabinieri di Soverato

soveratoweb.com



Violento sc due auto, fe

soveratoweb.com

Articoli correlati











SOCIETÀ SPETTACOLO

Sanremo: Michele Affidato Al Taglio Del Nastro Del Salotto Del Festival

Feb 04, 2019, 12:02 Pm

0 76

L'inaugurazione avvenuta insieme al Governatore Toti, al sindaco Biancheri, al patron Russolillo, e alla madrina Roberta Morise

Anche quest'anno il taglio del nastro è arrivato puntuale, spalancando le porte di Casa Sanremo ad addetti ai lavori, giornalisti e artisti che animeranno l'ospitality del festival durante tutta la settimana sanremese. All'inaugurazione, alla quale era presente la stampa specializzata e addetti ai lavori, hanno fatto gli onori di casa il Governatore della Regione Liguria, Giovanni Toti, il sindaco di Sanremo Alberto Biancheri, il patron Vincenzo Russolillo, il maestro orafo Michele Affidato e la madrina Roberta Morise, volto noto Rai, oltre che numerose autorità. Casa Sanremo è il luogo dove, il mondo dello spettacolo, della musica e del cinema si incontra, dove nascono iniziative artistiche e musicali in un ambiente ricercato accompagnato da momenti di intrattenimento e culturali. In questo contesto, ormai da diversi anni, al maestro Affidato è stato dato il compito di realizzare, i premi che vengono assegnati proprio a Casa Sanremo. Come, i "Soundies Awards", che rappresentano il primo premio nella storia italiana dedicato ai videoclip delle canzoni in gara al Festival. Tra le tante novità svelate nel corso della presentazione c'è la collaborazione con Radio immaginaria che ogni sera vedrà la presenza in Sala Pino Daniele di una giuria di 100 "Millennials", collegati in diretta con 20 redazioni regionali italiane, impegnati a esprimere il proprio parere sulle canzoni in gara al Festival e che al termine della kermesse decreteranno il loro vincitore, che sarà premiato con un'opera di Affidato. Ma a Casa Sanremo un grande spazio è riservato anche alle iniziative sociali, come "Musica Contro le Mafie", la presenza dell'Unicef, di cui il Maestro è Ambasciatore e che per il terzo anno consecutivo organizzerà un convegno a sostegno dei bambini. E ancora i Campus formativi, primo fra tutti l'ormai tradizionale incontro rivolto alle scuole a cura della Polizia di Stato. Inizia così per l'orafo Michele Affidato la settimana sanremese durante la quale sarà impegnato nella consegna di diverse opere ai big della musica che culminerà con il prestigioso Premio della Critica Mia Martini.

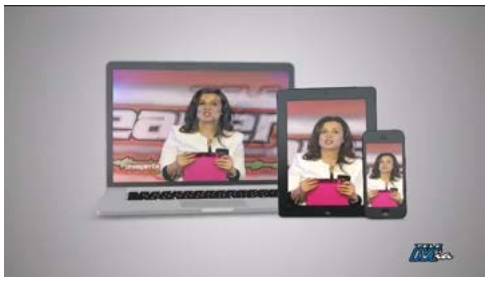





A Casa Sanremo Vitality's la Campania in vetrina Gianni Valentino e Antonio Fresa

Di **Pier Paolo Petino** - 4 Febbraio 2019





Casa Sanremo Vitality's, progetto ideato e realizzato da Vincenzo Russolillo, presidente del Consorzio Gruppo Eventi, porta un po' di Campania in Vetrina. Mercoledì 6 febbraio, alle 19, appuntamento con Gianni Valentino e il suo libro "Io non sono LIBERATO", pubblicato da Arcana. Lo spazio Ivan Graziani Theatre ospiterà, per la rassegna "Writers", il giornalista che proporrà al pubblico un interessante viaggio, che va oltre l'indagine alla scoperta dell'identit

Cookies Policy





à di LIBERATO, il "munaciello" contemporaneo, che con le sue 6 hits spicciolate sul web, una alla volta, è andato ben oltre Napoli, conquistando Milano. La scrittura di Gianni Valentino diventa un bel pretesto per fare un viaggio serio nella Napoli musicale, patria dell'underground, della house music (oggi vaneglo del brand Neuhm), dei neomelodici, di una dialetto che è una vera e propria lingua (al pari dell'inglese, del francese, del tedesco e dello spagnolo) e dell'intreccio di tutto ciò che viene fuori da penne, carta, iPad, iPhone e travalica i confini di una città e pure di una regione, dove il sangue creativo ribolle ogni singolo giorno dint'e vene.

Sempre mercoledì 6 febbraio, alle 2, la Lounge Mango ospita Tony Bungaro e il suo "Maredentro Il viaggio", lavoro musicale realizzato con il compositore e pianista napoletano Antonio Fresa. Ospiti di "Storie di musiche", format che unisce show case e racconto, Bungaro e Fresa porteranno a Casa Sanremo uno straordinario lavoro che, dopo il grande successo dello scorso Festival di Sanremo con "Imparare ad amarsi" cantata da Ornella Vanoni e Pacifico, è stato protagonista di una tournée italiana di successo.

Con "Italia in vetrina", curato da Cataldo Calabretta, spazio al racconto dei territori della penisola con tutto ciò che li rende belli e preziosi. Un viaggio attraverso le tradizioni culinarie, raccolte in uno show cooking nel Roof di Casa Sanremo Vitality's, la storia e il patrimonio artistico e culturale delle città. Alla Campania sono dedicati due momenti: uno dedicato alla regione e un altro al territorio di Nocera Inferiore.

Protagonista anche la pizza, con i napoletani Angelo Pezzella, che con la sua Pizzeria Pezzella ha conquistato Roma; Pino Celio di Lucignolo Bellapizza e Valentino Libro della Pizzeria Libro's. Guest ai forni: Davide Civitiello e Alberto Bonocore.

Anche il format "Glamour Week", con le firme della moda italiana protagoniste di capsule dedicate, condotte da Veronica Maya, napoletana d'adozione.

Pure il benessere arriva dalla Campania con uno spazio esclusivo in Lounge Mango a cura di Stefano Serra, ideatore del Dream Massage della SPA "Antica Essenza" dell'Hotel San Francesco al Monte.

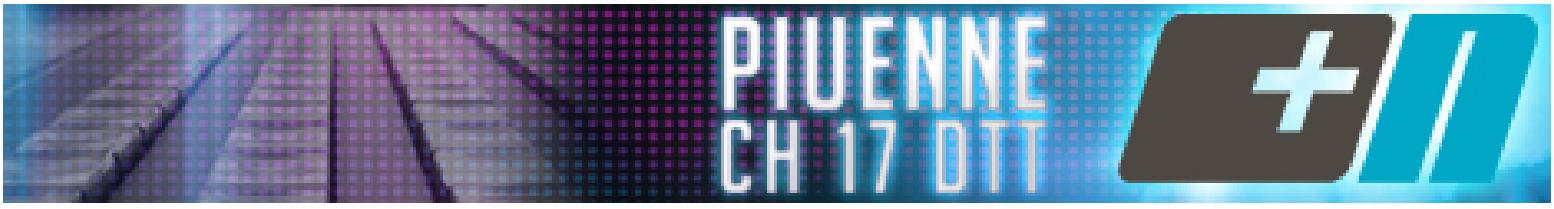

Cookies Policy

VERO A SANREMO (HTTPS://VERONASETTEGIORNI.IT/NOTIZIE/VERO-A-SANREMO/)

4 Febbraio 2019

Vicenzo Russolillo patron di Casa Sanremo: “Coinvolti i giovanissimi”



Se c’è un luogo in cui si respira l’atmosfera del festiva, questo è Casa Sanremo.
Abbiamo incontrato **Vincenzo Russolillo**, responsabile di **Casa Sanremo**, che ci ha presentato le principali novità di quest’anno.

---

11 Febbraio 2019



Laura Bozzi: perché ha vinto Mahmood?

WE CAN DANCE A CASA SANREMO 2019

Redazione 04/02/2019 Spettacolo Off

Anche quest'anno l'emittenza televisiva di **We Can Dance**, con il suo ideatore e conduttore **Dino Piacenti**, è pronta per la sua grande avventura sanremese.

Immagini, interviste ai protagonisti e speciali inerenti alla kermesse, saranno messe in onda per documentare l'evento musicale televisivo più importante d'Italia.

Parliamo del format televisivo ufficiale di Casa Sanremo, il progetto che nasce nel 2008 con l'obiettivo di creare un luogo di aggregazione per tutti i giornalisti, artisti, addetti ai lavori che confluiscono ogni giorno nella cittadina ligure per il festival della canzone italiana, che quest'anno vede una massiccia presenza campana.



Dino Piacenti per We Can Dance, con Ultimo, il super favorito che potrebbe vincere il Festival di Sanremo 2019

Casa Sanremo è proprio il luogo dove il mondo dello spettacolo, della musica e del cinema si incontra e nascono iniziative artistiche e musicali.
Una vetrina importante è una grande opportunità di promozione sono garantite dalla presenza di numerosi ospiti del jet-set discografico, dai cantanti, i produttori, i giornalisti.

Questa sarà la 12esima edizione che trasformerà il Palafiori, in una *location* di incontri nevralgica per il

Questo sito utilizza i cookie per fornire la migliore esperienza di navigazione possibile e tratta i dati personali secondo le normative vigenti nazionale e comunitaria.
Continuando a utilizzare questo sito senza modificare le impostazioni dei cookie o cliccando su "Accetta" permetti il loro utilizzo.
Puoi leggere maggiori dettagli sulla Privacy Policy e sui Cookie.

› Privacy Preferences I Agree



Castelli Aperti Romagna

Ann. Gli eventi di castelli #inEmiliaR

APT Servizi

Ulteriori info

We Can Dance è quasi al 30ennale, da quando è nato come programma musicale televisivo, che segue kermesse di eccellenza come Sanremo, e quest'anno sarà anche punto di riferimento per la movida sanremese, fino ad accompagnare mercoledì l'ormai annuale Gran Galà – Premio Eccellenze d'Italia.

tikamoon
www.tikamoon.it



Questo sito utilizza i cookie per fornire la migliore esperienza di navigazione possibile e tratta i dati personali secondo le normative vigenti nazionale e comunitaria.
Continuando a utilizzare questo sito senza modificare le impostazioni dei cookie o cliccando su "Accetta" permetti il loro utilizzo.
Puoi leggere maggiori dettagli sulla Privacy Policy e sui Cookie.

› Privacy Preferences

I Agree





LA SANTATERESINA ALESSIA PINTO SUL PALCO DI SANREMO D.O.C. (/NEWS/2019/02/05/LA-SANTATERESINA-ALESSIA-PINTO-SUL-PALCO-DI-SANREMO-D-O-C/28083/)



(http://www.saglimbenigomme.com/)

Di La Redazione martedì 5 febbraio 2019

Alessia Pinto (anni 14) di S. Teresa di Riva parteciperà, dopo essersi qualificata, alla prestigiosa kermesse denominata “Sanremo Doc” (musica di origine controllata) La manifestazione” Sanremo D.O.C.”, avrà luogo dal 4 al 9 febbraio in concomitanza con il “ 69° Festival di Sanremo” condotto da Claudio Baglioni, e si svolgerà a pochi passi dal “Teatro Ariston” nello storico “Palafiori di Sanremo”.

La giovane santateresina dopo essere stata selezionata nei casting, accede a questa importante manifestazione musicale ideata e condotta dal Direttore artistico Danilo Daita. Alessia si esibirà sulle note di “Arriverà l'amore” di Emma Marrone; “Se bruciasse la città” nella versione interpretata da Nina Zilli; “Mi sei scoppi

ato dentro al cuore” e “Amoreunicoamore” entrambi della grande Mina. Il livello artistico di questa prestigiosa kermesse è davvero molto alta, infatti i ragazzi provenienti da tutte le regioni d'Italia potranno confrontarsi con importanti nomi della musica, della discografia e della produzione.

“Sanremo DOC”, definito il “festival giovane” tra le manifestazioni organizzate da Casa Sanremo, è quella che offre ai giovani artisti emergenti un trampolino di lancio, un’opportunità, per esibirsi e per esporsi in una vetrina di grande qualità.

La giovanissima interprete Alessia Pinto, studentessa del Liceo Classico di Santa Teresa di Riva, fin da bambina mostra una spiccata passione per la musica e dal 2013 inizia a studiare canto, partecipando a numerosi stage con vocalist famosi italiani. Nell'anno successivo debutta come corista al Tour “Incontriamo...Lucio” tributo a Lucio Dalla esibendosi in numerosi teatri e piazze. Ha partecipato a numerosi eventi e diversi concorsi canori (La Vara D'Oro, Odessa Sing, TourMusicFest ect...) interpretando tante canzoni famose da Giorgia a Mina, ottenendo buoni piazzamenti.

CONDIVIDI SU:

(https://www.facebook.com/sharer.php?u=http%3A%2F%2Fwww.gazzettajonica.it/news/2019/02/05/la-santateresina-alessia-pinto-sul-palco-di-sanremo-d-o-c/28083/)

(https://twitter.com/intent/tweet?url=http%3A%2F%2Fwww.gazzettajonica.it/news/2019/02/05/la-santateresina-alessia-pinto-sul-palco-di-sanremo-d-o-c/28083/)

Casa Sanremo Vinitaly's, al via la doppia rassegna «Incontri di Musica» e «Storie di Musica»



Novità di Casa Sanremo Vitality's 2019, la doppia rassegna "Incontri di Musica" e "Storie di Musica" co-prodotta da Gruppo Eventi, Rockol e iCompany, che offre agli artisti la massima visibilità e al pubblico un'esperienza da "insider" all'evento.

PUBBLICITÀ

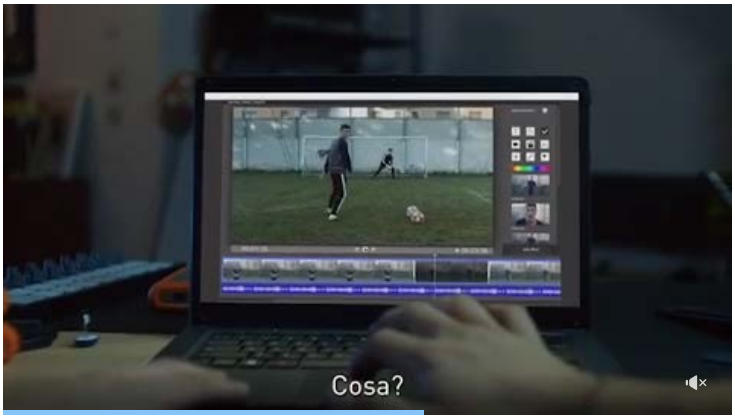

inRead invented by Teads

La Lounge Mango diventa luogo d'incontro per gli artisti protagonisti del Festival di Sanremo e la moltitudine di personaggi e celebrità che affolleranno la città nella settimana dell'evento più amato e seguito d'Italia.

Gli artisti si racconteranno al pubblico grazie alle video interviste "Incontri di Musica di Rockol", condotte da Maurilio Giordana di rockol.it e poi disponibili in streaming su rockol.it, casasanremo.it, icompany.it, sui rispettivi social nonché nel palinsesto dei monitor di Casa Sanremo Vitality's. In programma, tra le altre, le interviste a Simone Cristicchi, Negrita, Paola Turci, Nek, Shade e Federica Carta, Il Volo, Ex-Otago, Einar, Achille Lauro, Boomdabash, Ultimo, Anna Tatangelo,



LEGGI L'EDIZIONE DIGITALE

Francesco Motta, Nino D'Angelo e Livio Cori.

La sera e la notte saranno, invece, teatro di una serie di live-show sotto il marchio "Storie di Musica": alla fine di ogni giornata del Festival, dalle 00:30 circa, un ospite si esibirà dal vivo sul palco centrale della Lounge Mango, dopo essersi brevemente raccontato al pubblico con Maurilio Giordana. Sul palco di "Storie di Musica" si esibiranno gli artisti in gara, gli ospiti del festival e arriverà qualche sorpresa. In calendario i live-show di Bungaro (che apre la rassegna mercoledì 6 febbraio), Boomdabash, Diego Conte, Simone Cristicchi, Ex-Otago.

"Casa Sanremo ha sempre ospitato indimenticabili esibizioni live – ha dichiarato Vincenzo Russolillo, Presidente di Gruppo Eventi e "patron" di Casa Sanremo –. Quest'anno condividiamo con due prestigiosi partner un progetto che richiama i classici showcase, ma che si rinnova nel format, perché consentirà agli artisti di raccontarsi non solo attraverso la musica, ma ancor di più con aneddoti e storie di vita vissuta che mostreranno il lato meno conosciuto ma sicuramente più autentico, che si fonderà con le loro note. Una scelta che testimonia la volontà di rinnovarsi, senza mai dimenticare da dove siamo partiti".

"Per noi è un piacere entrare a Casa Sanremo in una dimensione che è la nostra, quella dello storytelling musicale in cui ci esercitiamo quotidianamente online, e corredarla con le parti live grazie alla partnership con Gruppo Eventi e iCompany – ha commentato l'Amministratore Delegato di Rockol, Giampiero Di Carlo –. L'obiettivo è saldare ulteriormente il nostro rapporto con gli Artisti che raccontiamo ogni giorno".

Massimo Bonelli, AD di iCompany ribadisce: "È un progetto di rilievo al quale abbiamo aderito con entusiasmo. Lavorare a contatto con realtà importanti come Gruppo Eventi e Rockol è molto stimolante e gli appuntamenti a cui collaboreremo in Casa Sanremo 2019 ci daranno l'occasione per vivere ancora più da vicino il Festival di Sanremo e il rapporto con gli artisti che saranno in gara".

Il doppio format è una co-produzione tra Gruppo Eventi, Rockol e iCompany. Event-manager ufficiale dell'iniziativa è Gian Arnaldi.

Martedì 5 Febbraio 2019, 16:31

© RIPRODUZIONE RISERVATA

POTREBBE INTERESSARTI ANCHE...



Quale fornitore Luce scegliere nel 2019? Scopri il più conveniente
(www.comparaerisparmia.com)



Fastweb Business. Con noi il tuo lavoro è niente come prima.
(Fastweb)



"Aiutami sto cadendo", titolare filma la cameriera mentre precipita dal settimo piano ma non l'aiuta



Land Rover Discovery Sport con cambio automatico incluso tua a €19.650.
(landrover.it)



Ecco come bruciare i grassi della pancia in poco tempo
(oggibenessere.com)



Vuoi la Pancia Piatta per la Prova Costume? Ecco come fare in poco tempo
(www.oggibenessere.com)

Contenuti Sponsorizzati da Outbrain

IL MATTINO TV



Le pagelle di Vittorio Del Tufo: da Hamsik a Canova

IL VIDEO PIU' VISTO



Fiorentina-Napoli, i tifosi sognano la vendetta

+ VAI A TUTTI I VIDEO

LA NUOVA STAGIONE DELL'INFORMAZIONE



3 mesi a soli 15,99€

LE PIÙ CONDIVISE



IL BLITZ DELLA FINANZA

Aria al posto del carburante: sequestrati due distributori a Napoli

di Paola Perez



LIETO FINE

Assunto il papà disoccupato ospite a «C'è posta per te»: la...



3 MESI A SOLI 15,99€

IL DRAMMA

Morto d'influenza ha co

LEGGI L'EDIZIONE DIGITALE

PROVINCIA DI COSENZA

Crosia a Casa Sanremo: le eccellenze del territorio protagoniste della kermesse

06 Febbraio 2019



Partita in concomitanza con l'apertura del sipario sul 69esimo Festival della Canzone italiana, l'attività di promozione territoriale del Comune di Crosia a Casa Sanremo 2019.

La cittadina traentina, che per il quarto anno consecutivo approda nell'esclusiva vetrina della kermesse ligure porterà con se anche una delegazione delle eccellenze produttive che operano nel territorio comunale.

Cresce l'attesa per la giornata di protagonismo in programma per domani.

La delegazione cittadina a Sanremo sarà guidata dal presidente del Consiglio comunale, nonché delegato dell'Amministrazione comunale al marketing e alla promozione territoriale e turistica, Francesco Russo, accompagnata da Giuseppe Greco, direttore della GG Eventi e referente per la Calabria del Gruppo Eventi, la grande realtà che ha ideato Casa Sanremo del duo Russolillo-Marino.

Continuiamo a dare valore – dice Russo – alla promozione permanente del territorio, convinti che questo sia l'unico ed il più importante strumento per far conoscere e

presentare quest'area della Calabria ed il nostro Comune a quanti ancora non ci conoscono. Le esperienze passate sono state certamente positive perché hanno consentito a Crosia di promuovere le sue eccellenze, i suoi eventi identitari e quanto di unico, importante ed ancora poco conosciuto c'è nella nostra terra. Penso all'evento 'A Remurata che dalla piccola Crosia ha aperto una finestra nella cornice di Sanremo, suscitando già lo scorso anno interesse e curiosità. In questi anni, inoltre, abbiamo promosso i talenti locale; giovani artisti che hanno avuto modo di conoscere questa grande kermesse. Ma Casa Sanremo – spiega il Presidente del Consiglio comunale - è stata e continua ad essere un'opportunità per stringere rapporti con personalità dello spettacolo, artisti e critici musicali con i quali stiamo pianificando delle collaborazioni.

L'esperienza sanremese, attesta Crosia come comune capofila calabrese nella promozione delle eccellenze regionali in quella che ormai rappresenta una delle più importanti vetrine per i territori italiani. Nei sei giorni in cui rimarrà aperta l'Hospitality del Palafiori, all'interno di Casa Sanremo graviteranno migliaia di visitatori nonché tutti gli artisti in gara sul prestigioso palco dell'Ariston. Giornate di protagonismo dove le tipicità di Crosia e della Valle del Trionto avranno la possibilità di mostrarsi al mondo in contesto unico. Nella sola edizione 2018 sono stati oltre 80mila i visitatori unici che hanno avuto accesso a Casa Sanremo.

© Riproduzione riservata

TAG: **casa sanremo crosia**

Genova24.it
IL VOSTRO GIORNALE
LIGURIA A TUTTA FORZA



COSMOEMPATIA (PRESENTAZIONE DEL LIBRO DI N. FERUGLIO A GENOVA E SANREMO)

05/02/19

EVENTO GRATUITO

GENOVA: - INIZIO ORE 21:00

Tel. 3342620550atm_turin@yahoo.it visita il sito internet

Martedì 5 febbraio 2019 ore 21:00
Nicola Feruglio presenterà il suo ultimo libro:

“COSMOEMPATIA” (saggio filosofico edito dalla BookSprint Edizioni)

Presso Libreria LA PASSEGGIATA LIBROCAFFÈ
Piazza di Santa Croce, 21/r – GENOVA

Interverranno:
-Giuseppe D’Agostino, curatore della prefazione
-Piera Salvatori, responsabile ufficio stampa di Nicola Feruglio
-Nicola Feruglio, autore del libro

Ingresso gratuito

info@atmgnosi.org

Il giorno dopo, il 6 febbraio, Feruglio verrà intervistato a CASA SANREMO nel prestigioso PALAFIORI dove la BookSprint presenterà i suoi autori più rappresentativi.

“COSMOEMPATIA”
Dalla simpatia platonica all’entanglement quantistico,
dalla cosmovisione mapuche, al terzo fattore della gnosi
(Saggio Filosofico, edito da Booksprint Edizioni, stampato nell’agosto 2017)
http://www.booksprintedizioni.it/libro/Filosofia/Cosmoempatia

Sinossi:
“Cosmoempatia” è la percezione-visione del mondo nella quale l’empatia risolve ogni separatività fenomenica e ogni dualismo mentale; punto di convergenza tra le conoscenze contro-intuitive della fisica quantistica.

Raffo Oggi il cambio è favorevole. Portaci il tuo vecchio dispositivo, anche non Apple, il suo valore lo scontiamo sul tuo nuovo acquisto.

Cosmoempatia espone attraverso una varietà di generi letterari (l'analisi gnoseologica, l'articolo antropologico, l'intervista, l'anamnesi e la poesia) quell'ontologia delle relazioni, secondo la quale nessun ente corporeo e spirituale può essere concepito e studiato isolandolo da quel "Tutto", in cui si manifesta. Ogni essere percipiente, per vocazione, non solo tende all'unità primordiale (l'Uno filosofico, il Tao, il Logos, Atman, Tonatiuh), ma è ontologicamente tale Unità, oltre al dualismo mentale e all'ambiziosa affermazione dell'io. L'empatia per l'alterità, sia essa umana, animale, vegetale o cosmica, come innata artefice di quell'intreccio mistico indissolubile (entanglement) e di quella condizione simpatetica (sympatheia) che è il fine ultimo della nostra presenza qui ed ora. Il trattato Cosmoempatia ci propone una particolare sfida esistenziale, quella di oltrepassare la soglia dell'identificazione nel proprio io, nel proprio corpo e nella propria storia biografica, immedesimandosi coscientemente nel Grande Essere (Ohr Ein Sof).

Informazioni sull'autore:

Nicola Feruglio, nato a Como nel 1972 e residente a Roma, dall'anno 1997 è ricercatore gnostico, si occupa di corsi, seminari e attività culturali, indirizzate a mettere in luce le analogie tra platonismo, gnosticismo e quantismo. Fondatore e presidente dal 2008 dell'associazione Antropologia Terzo Millennio (A.T.M.). Nel 2015 pubblica il saggio filosofico "L'energetismo segreto della vita", edito in Italia dalla BookSprint Edizioni, e nel 2016 in Argentina, dalla rivista di relazioni internazionali Reconciliando Mundos. Nel 2017, sempre per la BookSprint, pubblica il racconto "Un senatore in entanglement" (per il quale riceve una menzione d'onore al XII Premio Letterario Internazionale "Voci Città di Abano Terme 2017") ed il saggio filosofico "Cosmoempatia". Partecipa alle collane poetiche "Ispirazioni" (2017) e Colori (2018) a cura della casa editrice Pagine. Sempre nel 2018 partecipa al Concorso Il Federiciano X edizione, con la poesia "Il demone di Shahrazad", componimento poetico che viene selezionato ed inserito nell'antologia del concorso con i testi più rappresentativi, curata da Aletti Editore. Nel settembre 2018 la casa editrice argentina Dunken, ripubblica in Argentina il suo primo saggio "L'energetismo segreto della vita".

VUOI SEGNALARE IL TUO EVENTO GRATUITAMENTE?
clicca qui e compila il modulo!

Raffo Oggi il cambio è favorevole. Portaci il tuo vecchio dispositivo, anche non Apple, il suo valore lo scontiamo sul tuo nuovo acquisto.

#gonews.it®
Giornale Orario | Toscana
mercoledì 13 febbraio 2019 - 02:58



Misericordie a Casa Sanremo: assistenza e pronto intervento nei giorni del Festival

05 febbraio 2019 19:10 Attualità Toscana

Facebook 1 Twitter WhatsApp E-mail Mi piace



Le Misericordie presenti a Sanremo per tutelare la salute e la sicurezza della kermesse canora. Dopo l'impegnativa trasferta a Panama a seguito del Santo Padre per la Giornata Mondiale della Gioventù, i Fratelli e le Sorelle delle Misericordie non si fermano e sono già presenti a Sanremo per un nuovo importante servizio.

In occasione della 69^ edizione del Festival della Canzone Italiana le Misericordie sono coinvolte nell'organizzazione di Casa Sanremo 2019 ed in particolare si occupano, per il secondo anno, di prevenzione sanitaria, pronto intervento, assistenza a persone diversamente abili e servizio anti-incendio per quanto riguarda la sicurezza dell'evento. Le attività, già in corso, termineranno sabato 9 febbraio e sono gestite dal coordinamento zonale 1 Liguria, con la collaborazione delle Confraternite locali, si alterneranno in tutto 50 tra Sorelle e Fratelli che sono a disposizione per fornire questi importanti servizi.

Targa auto
AA123BB
Data di nascita proprietario
GG/MM/AAAA
Pri

la presenza nelle varie piazze della penisola di ambulatori mobili attrezzati, a disposizione degli strati più poveri e marginali della società, per servizi di prevenzione e protezione sanitaria, tutti rigorosamente gratuiti. Le Misericordie confermano la loro vocazione che le porta ad avere attenzione verso i più deboli, in un momento particolare di festa. È un segnale preciso quello che vuole lanciare il Movimento quello della continua attenzione verso gli ultimi e i più bisognosi.

L'idea di realizzare questi ambulatori alle Misericordie, è arrivata da Papa Francesco, che l'anno scorso durante la prima "Giornata mondiale dei Poveri" ha deciso di allestire delle strutture mobili in Piazza San Piero per aiutare tutti coloro che non hanno le possibilità economiche per curarsi. Il Santo Padre è stato uno stimolo ad avviare un progetto di servizio che in questi mesi, dopo Sanremo raggiungerà ogni parte d'Italia.

Fonte: Ufficio Comunicazione Confederazione Nazionale Misericordie d'Italia

Tutte le notizie di Toscana

<< Indietro

Taglia le bollette Luce: confronta TUTTI i Fornitori

ComparaSemplice | Sponsorizzato

Su Ford Kuga fino a € 7.500 di Ecoincentivi e no Ecotassa.

Ford | Sponsorizzato

Jaguar F-PACE Ultimate Icon. Scoprila con Easy Jaguar.

Jaguar | Sponsorizzato

BMW X3. DA 280 EURO AL MESE. TAN 4,80%; TAEG 6,25%.

BMW | Sponsorizzato

Sono rimasto sorpreso, quando ho visto i costi effettivi dei montascale

Offerte di Montascale | Link Sponsorizzati | Sponsorizzato

Scopri Citroën C3. Più di un'auto, l'auto per te.

Citroën | Sponsorizzato

Promozioni Ancona: ultime offerte voli da 23€ andata e ritorno

Jetcost.it | Sponsorizzato

Leggi il seguente articolo ›

Hai una casa al mare o in montagna? Ecco l'INTERNET Satellitare che Prende Sempre e Ovunque

Open Sky | Sponsorizzato

Trovato dopo 68 anni nella giungla, l'interno nasconde...

easyviaggio | Sponsorizzato

Svelato: Questo è il gioco più avvincente del 2018

Imperia Online - Gioco Gratuito | Sponsorizzato

LETTERA 43

SANREMO

WÜRTH
ONLINE-SHOP
IL NOSTRO MONDO
NELLA TUA CASSETTA DEGLI ATTREZZI
- Spedizioni gratuite sopra i 50 euro
- Acquista online e ritira in negozio
- Oltre 110 punti vendita
- 120.000 prodotti per professionisti
- Offerte speciali
- Solo per utenti con Partita Iva



CULTURA E SPETTACOLO

05 febbraio 2019

Che cosa è Casa Sanremo

Giornalisti, sponsor, cantanti in gara e ospiti si alternano in questo spazio di incontro inaugurato nel 2008. Gli eventi in programma.

Il **Festival di Sanremo 2019**, in **mondovisione** dal **5 al 9 febbraio**, dal 2008 è accompagnato dall'ospitalità di **Casa Sanremo**. Un luogo dove i protagonisti della kermesse possono incontrarsi e confrontarsi. **L'obiettivo** si legge nel sito è «creare un luogo di aggregazione per tutti i **giornalisti**, gli artisti, gli **addetti ai lavori** che confluiscono ogni anno nella cittadina ligure per il Festival della canzone italiana».



PERCHÉ CASA SANREMO

All'interno di Casa Sanremo si organizzano eventi con gli sponsor e soprattutto vengono trasmesse interviste e video inediti. Dalle anticipazioni dei giornalisti alle opinioni degli esperti, dalle improvvisazioni dei cantanti in gara fino alle immagini del backstage. Il fine è promuovere le serate sanremesi nelle case di tutti gli italiani nel mondo.

LE INIZIATIVE DI CASA SANREMO IN PROGRAMMA

A Casa Sanremo si tengono rassegne quotidiane. Di seguito un elenco di alcune delle iniziative targate **Casa Sanremo Vitality's**, mentre il palinsesto completo con orari e programmi è disponibile nel sito dedicato www.casasanremo.it.

I SOUNDIES AWARDS

Tra queste vanno ricordati i **Soundies Awards**, nato da una idea del patron di Casa Sanremo **Vincenzo Russolillo**. Si tratta del primo premio nella storia italiana dedicato ai videoclip delle canzoni in gara al Festival, destinato alle case discografiche che partecipano alla 69esima edizione. A valutare i video una giuria di esperti di musica e cinema. Lo scorso anno, vinsero per la sezione big lo **Stato Sociale** e **Mudimbi** per le nuove proposte.



Sanremo 69, Cristicchi: sono con...
Alessandro Borghese - 4 Ristoranti:...
Borghese 4 Ristoranti 4 Chiacchiere...
Alessandro Borghese - 4 ristoranti:...
e tou
FLUID

PUBBLICITÀ



LEGGI ANCHE: Le pagelle dei testi in gara a Sanremo 2019

INSPIRED BY

CASA SANREMO E MEET AND GREAT

È una vera e propria **vetrina** dove tutti i cantanti protagonisti delle serate presentano i loro **brani** e dialogano con il pubblico ospite del lounge che ha così l'occasione di poter interagire con gli artisti.

CASA SANREMO PER IL SOCIALE

Casa Sanremo non è solo il luogo d'incontro di tutti i protagonisti della kermesse, ma uno dei grandi obiettivi del palinsesto in programma è quello di utilizzare la visibilità del Festival per promuovere progetti di **responsabilità sociale**. Unicef, musica Contro Le mafie, San Patrignano sono solo alcune delle associazioni presenti all'interno dello spazio con seminari e campus.

L'INAUGURAZIONE DI CASA SANREMO

Il palinsesto di Casa Sanremo 2019 è colmo di eventi con la presenza di super ospiti internazionali. Il via è stato domenica 3 febbraio alle ore 18,00 con l'inaugurazione del programma al **Palafiori** di Sanremo. Madrina della serata è stata la bellissima showgirl e conduttrice **Roberta Morise**, volto del programma *I Fatti Vostri*, accompagnata dal Maestro orafo Michele Affidato. Sempre nella stessa giornata, a partire dalle ore 20.00, Casa Sanremo ha aperto le sue porte al That's **Napoli Live Show**, band di musicisti diretta dal maestro **Carlo Morelli** che hanno intrecciato la grande musica partenopea con i successi pop degli ultimi anni dando vita a uno spettacolo unico nel suo genere. In chiusura si è esibita la **Santarsieri Band** che ha riproposto i successi Anni 60. Gli spettacoli, i live, le premiazioni inedite e tutti gli appuntamenti di Casa Sanremo accompagnano tutta la durata del Festival fino alla serata di sabato 9 febbraio con la finale dei **Sanremo Writers**, un'occasione di incontro tra aspiranti scrittori e case editrici.

© RIPRODUZIONE RISERVATA

Il sito web o parti terze da questo sito si avvalgono di cookie necessari al funzionamento del sito.
Consulta la nostra cookie policy per maggiori informazioni.
Chiudendo questo banner, scorrendo la pagina o proseguendo la navigazione su questo sito acconsenti all'uso dei cookie. OK



05 FEBBRAIO 2019

Oggi, a Casa Sanremo, premiazione degli "Abc positive", con il chitarrista di Trani Michele Balducci, per "Musica contro le mafie"



Avverrà oggi, martedì 5 febbraio, a partire dalle 11, a Casa Sanremo, la premiazione dei vincitori di "Musica contro le mafie". Tra i premiati, Gero e Abc Positive +, e anche Buva Valerio Buchicchio e Olden.

Gli Abc positive è una band composta da Vanessa Casu, Michele Balducci, di Trani, e Gaia Antinelli.

Il premio "Musica contro le mafie" si appresta a completare il percorso della nona edizione a Sanremo, proprio nella giornata in cui la città ligure inizia a risuonare di musica in ogni angolo e a pullulare di gente in fibrillazione per l'avvio del 69° Festival della canzone italiana.

Dopo le varie tappe di selezione degli artisti concorrenti a livello nazionale, e a seguito delle esibizioni live dei finalisti a teatro nella città di Cosenza durante la manifestazione "5 giorni di musica contro le mafie" di dicembre, ecco l'ultima attesissima fase del premio.

Redazione Il Giornale di Trani ©

CONDIVIDI

PUBBLICITA'





Contenuti Sponsorizzati da Taboola

Intelligenza a protezione della "nuvola"
IBM

Nuova Classe B. Sabato 16 e domenica 17 nei nostri showroom.
Mercedes-Benz

La magia non sa correre
APT Basilicata

20 Giga e minuti illimitati a 11,99€ al mese. Solo online
Vodafone San Valentino

I 3 migliori frutti esotici per il tuo benessere
Fratelli Orsero

Su Ford Kuga fino a € 7.500 di Ecoincentivi e no Ecotassa.
Ford



Notizie del giorno

- **«Quel ragazzo ha stoffa»: Trani dà l'addio a Tonino Franco, un altro pezzo di storia del commercio che se ne va. Aveva 94 anni**
- **Inchiesta su due ex magistrati di Trani, Nardi resterà in carcere**
- **Emanava a Bari sentenze tributarie redatte da terzi: inderdetto, per truffa e falso, l'ex presidente del Tribunale di Trani**
- **Trani, trasportava merce contraffatta: denunciato dai Carabinieri un 57enne**
- **Discarica di Trani, Arpa conferma: «Nessuna dispersione di percolato in**

Coffeetek
Merlino PUBBLICITA' OGGETTI PUBBLICITARI ETICHETTE
Cutellè F.lli Corso Garibaldi 134 SANREMO
AUTO 3 S.p.A. Jeep
Cerca la tua prossima auto

RENAULT Passion for life
GALLO & DANY AUTOMOBILI
VENTIMIGLIA 0184 298106 ARMA DI TAGGIA 0184 475335 BORDIGHERA 0184 262524

E.G. Edilizia Generale Geometra Vincenzo Galasso

CHE TEMPO FA

ADESSO 9°C

GIO 14 5.8°C 14.0°C

VEN 15 6.9°C 15.8°C

@Datameteo.com

EVENTI | 05 febbraio 2019, 21:06

Casa Sanremo Vitality's: Michele Monina con il "Festivalino di Anatomia Femminile" e Red Ronnie & Grazia Di Michele con "Optima Red Alert"

0 Consiglia

Due grandi appuntamenti targati Casa Sanremo Vitality's ci terranno compagnia fino a sabato 9 febbraio, presso il Pino Daniele Theatre, guidati dalle più importanti firme del giornalismo, della musica e della televisione



Dalle 15, l'autorevole critico Michele Monina intervisterà le star del **Festival di Sanremo** e ospiterà le protagoniste del **"Festivalino di Anatomia Femminile"**, supportando le quote rosa di Sanremo con una serie di artiste di talento: **Aba**, **Deborah Bontempi**, **Beatrice Campisi**, **Cecilia**, **Maddalena Conni**, **Silvia Conti**, **Dalise**, **Maria Devigili**, **Paola Donzella**, **Eleviole?**, **Frey**, **Gloria Galassi**, **Irene Ghiotto**, **Chiara Giacobbe**, **Erika Ietro**, **Francesca Incudine**, **Le canzoni da marciapiede**, **Marat**, **Veronica Marchi**, **Gabriella Martinelli**, **Silvia Oddi**, **Cassandra Raffaele**, **Agnese Valle**, **Giulia Ventisette**. Le talentuose artiste del Festivalino si esibiranno ogni pomeriggio sul palco dell'Optima Theatre in Casa Sanremo, live su OM.

A partire dalle 16, sempre fino a sabato 9 febbraio, proseguirà la terza

Sanremonews.it
Mi piace questa Pagina 38.098
Piace a 6 amici
dal 14 al 27 febbraio
Bis PRENDI 2, PAGHI 1
CONAD IPERMERCATO ARMA DI TAGGIA
Certificazione senza Glutine
Antichi Sapori
A Terzorio la tua oasi di paradiso con Antichi Sapori
RISERVA BIANCA LIMONE PIEMONTE
STYLE CAR AUTOCARROZZERIA
DIAMANTI RUBINI ZAFFIRI COMPRO ORO
Merlino PUBBLICITA' OGGETTI PUBBLICITARI ETICHETTE
BCC Banca di Caraglio La tua banca nelle tue mani
IFIR PONENTE istituto vendite giudiziarie
DOMENICO BERTERO GIOIELLIERE
INTESA
SANREMO AUTOTRASPORTI

CRAGNOLINI SANREMO

LigureVending distributori automatici

RUBRICHE

- IL PUNTO DI CLAUDIO PORCHIA
- FESTIVAL DI SANREMO
- APPUNTI DI LIBERESO
- RISTORANTI PONENTE & COSTA AZZURRA
- GOURMET
- CLUB TENCO
- FASHION
- CINEMA
- METEO
- L'OROSCOPO DI CORINNE
- 4Zampe CANI
- 4Zampe GATTI
- 4Zampe ADOTTATI
- 4Zampe PERSI E TROVATI
- MONDO DI POESIE
- ISTITUTO COMPRENSIVO SANREMO CENTRO LEVANTE
- UNITRE SANREMO
- COLDIRETTI INFORMA
- SR INKIESTE
- IN&OUT
- #FONDATASULLAVORO
- LA VERA STORIA DI OSCAR RAFONE
- INFERMIERE E SALUTE
- DICA 33
- CONFARTIGIANATO INFORMA
- LA DOMENICA CON FATA ZUCCHINA
- #SHOPPINGEXPERIENCE
- IL SENTIERO D'ORIENTE
- GUARDIA COSTIERA - MARE SICURO
- AMBIENTE E NATURA
- VITA DA MAMMA
- GALLERY
- MULTIMEDIA

CERCA NEL WEB

Cerca

Google

ACCADEVA UN ANNO FA



CRONACA

Rapporto della Direzione Investigativa Antimafia: in provincia di Imperia numerose locali della 'ndrangheta



edizione di **“Optima Red Alert”**, il programma in onda sul web che ha l’obiettivo di dare visibilità a giovani artisti emergenti. Ad ascoltare le giovani promesse del mondo delle sette note saranno **Red Ronnie** e **Grazia Di Michele**. Al centro del format, inoltre, ci sarà una piazza virtuale popolata da persone che hanno in comune la passione per la musica: dai semplici appassionati sino ai musicisti, discografici ed esperti del settore. I migliori poi si esibiranno dal vivo dall’Optima Theatre di Casa Sanremo (O.R.A. Live).

Redazione

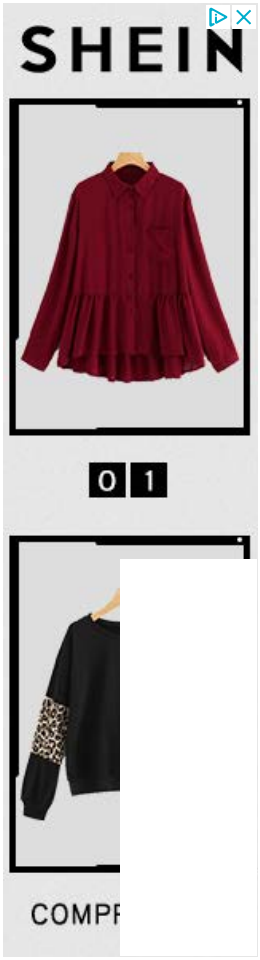



Ti potrebbero interessare anche:



IN BREVE

martedì 12 febbraio

Sanremo: Festival e non solo, per l’Istituto Marconi, una settimana di formazione alla sicurezza e all’imprenditorialità
(h. 18:05)



La tavola di Leonardo: un genio in cucina. Cena esclusiva il 22 febbraio a Torino. Prenotazioni aperte!
(h. 17:31)



Imperia: fino al 18 febbraio le iscrizioni al workshop di Arteterapia 'Art Collage' organizzato al Maci
(h. 17:00)



Bordighera: venerdì sera all'ex Chiesa Anglicana lo spettacolo 'Niente paura' con 'L'Arco del Benessere'
(h. 16:47)



Diano Marina: nella Sala Margherita Drago della Biblioteca A.S. Novaro, proseguono gli 'Incontri in Biblioteca 2019'
(h. 14:37)



Ospedaletti: dal 24 febbraio ritorna la manifestazione È tempo di...carciofi’, giunta alla 12a edizione
(h. 13:37)



A Prato Nevoso la fiaccolata dei 500 bimbi per aiutare i piccoli pazienti oncologici e una serata di sci notturno devoluto al Gaslini
(h. 13:15)



Ventimiglia: giovedì prossimo, inaugurazione sede del Comitato di Quartiere San Secondo
(h. 13:00)



Al via alla Riserva Bianca il “Winter Sport Festival”
(h. 13:00)



Casa Sanremo Vitality's. Al via la doppia rassegna "Incontri di Musica" e "Storie di Musica"

Di **Redazione Spettacoli** - 5 Febbraio 2019





Novità di **Casa Sanremo Vitality's 2019**, la doppia rassegna **"Incontri di Musica"** e **"Storie di Musica"** co-prodotta da **Gruppo Eventi, Rockol e iCompany**, che offre agli artisti la massima visibilità e al pubblico un'esperienza da "insider" all'evento.

La **Lounge Mango** diventa luogo d'incontro per gli artisti protagonisti del Festival di Sanremo e la moltitudine di personaggi e celebrità che affolleranno la città nella settimana dell'evento più amato e seguito d'Italia.

Gli artisti si racconteranno al pubblico grazie alle video interviste **"Incontri di Musica di Rockol"**, condotte da **Maurilio Giordana** di rockol.it e poi disponibili in **streaming** su rockol.it, casasanremo.it, icompany.it, sui rispettivi social nonché nel palinsesto dei monitor di Casa Sanremo Vitality's. In programma, tra le altre, le interviste a **Simone Cristicchi**, **Negrita**, **Paola Turci**, **Nek**, **Shade** e **Federica Carta**, **Il**

Cookies Policy

Volo, **Ex-Otago**, **Einar**, **Achille Lauro**, **Boomdabash**, **Ultimo**, **Anna Tatangelo**, **Francesco Motta**, **Nino D'Angelo** e **Livio Cori**.

a e la notte saranno, invece, teatro di una serie di live-show sotto il marchio **"Storie di Musica":** alla fine di ogni giornata del Festival, dalle 00:30 circa, un ospite si esibirà dal vivo sul palco centrale della Lounge Mango, dopo essersi brevemente raccontato al pubblico con Maurilio Giordana. Sul palco di "Storie di Musica" si esibiranno gli artisti in gara, gli ospiti del festival e arriverà qualche sorpresa. In calendario i live-show di **Bungaro** (che apre la rassegna mercoledì 6 febbraio), **Boomdabash**, **Diego Conte**, **Simone Cristicchi**, **Ex-Otago**.

"Casa Sanremo ha sempre ospitato indimenticabili esibizioni live – ha dichiarato **Vincenzo Russolillo**, **Presidente di Gruppo Eventi** e **"patron" di Casa Sanremo** –. *Quest'anno condividiamo con due prestigiosi partner un progetto che richiama i classici showcase, ma che si rinnova nel format, perché consentirà agli artisti di raccontarsi non solo attraverso la musica, ma ancor di più con aneddoti e storie di vita vissuta che mostreranno il lato meno conosciuto ma sicuramente più autentico, che si fonderà con le loro note. Una scelta che testimonia la volontà di rinnovarsi, senza mai dimenticare da dove siamo partiti".*

"Per noi è un piacere entrare a Casa Sanremo in una dimensione che è la nostra, quella dello storytelling musicale in cui ci esercitiamo quotidianamente online, e corredarla con le parti live grazie alla partnership con Gruppo Eventi e iCompany – ha commentato l'**Amministratore Delegato di Rockol**, **Giampiero Di Carlo** –. *L'obiettivo è saldare ulteriormente il nostro rapporto con gli Artisti che raccontiamo ogni giorno".*

Massimo Bonelli, **AD di iCompany** ribadisce: *"È un progetto di rilievo al quale abbiamo aderito con entusiasmo. Lavorare a contatto con realtà importanti come Gruppo Eventi e Rockol è molto stimolante e gli appuntamenti a cui collaboreremo in Casa Sanremo 2019 ci daranno l'occasione per vivere ancora più da vicino il Festival di Sanremo e il rapporto con gli artisti che saranno in gara".*

Il doppio format è una co-produzione tra **Gruppo Eventi, Rockol** e **iCompany**. Event-manager ufficiale dell'iniziativa è **Gian Arnaldi**.



Cookies Policy

AVELLINOTODAY

A cura di Rosa Iandiorio

Il maialino al profumo di Irpinia di Antonio Guacci stupisce Sanremo

Lo chef de Il Mulino della Signora: "Fiero di aver rappresentato l'Irpinia"

Rosa Iandiorio

05 febbraio 2019 10:35



La Campania protagonista della prima puntata di **Casa Sanremo, il salotto televisivo che ogni giorno** dedica ai territori italiani uno spazio di promozione turistico, culturale ed eno-gastronomica.

Dalle 10.00 alle 12 e 30 i protagonisti della kermesse sanremese possono incontrarsi e confrontarsi con l'obiettivo di creare un luogo di aggregazione, commentare le fasi salienti del Festival, ma anche per raccontare le bellezze dei **Territori Italiani.**

Immancabile lo Show Cooking che è da sempre un must della promozione enogastronomica con il coinvolgimento “ai fornelli” di Vip che danno vita a simpatici siparietti seguiti da un pubblico appassionato.

Ad aprire la prima puntata la performance dello chef solofrano **Antonio Guacci** a capo della brigata del Mulino della Signora. Accompagnato dall'urologo Gianfranco Testa, titolare della luxury country house di Sturno, e dal suo sous chef Christian Altruda, il giovane cuoco ha presentato il suo maialino d'Irpinia. Un piatto ispirato alla tradizione, ma rivisitato in chiave moderna.

Un momento sicuramente importante per promuovere un nuovo talento della ristorazione campana che attraverso un simposio di gusti, profumi e sapori tipici della nostra terra è riuscito a coinvolgere tutti i protagonisti di Casa Sanremo.

"Con stima e tantissimo affetto ringrazio tutto lo staff Del Mulino della Signora, il proprietario Dottor Gianfranco Testa, il Maitre Lucio Cammisa, il pasticciere Antonio Guacci, il sous chef Christian Altruda - ha commentato Antonio Guacci - Una grande squadra che in pochi mesi ha ottenuto grandissimi risultati. E un ringraziamento speciale, va a tutte le persone che ci hanno sostenuto e accompagnato in questa bellissima esperienza. Fiero di aver rappresentato la mia terra...l'Irpinia".

I più letti della settimana

Le migliori pizzerie di Avellino, ecco la nuova classifica 2019

"Compra la Folletto" ma la contrattazione è interrotta dai carabinieri

Festival, ecco gli eventi di Casa Sanremo del 7 febbraio



Terruzzi racconta: 2019, scommettiamo che...

Red Bull - IT

Contenuti sponsorizzati da outbrain

Di Redazione - 5 Febbraio 2019 - 22:20



Molti gli appuntamenti degli eventi collaterali il 7 febbraio a Casa Sanremo: si parte dalla presentazione del libro di Beppe Convertini “I Bambini di Nessuno”, edito da Admaiora, di Giuseppe Pierro. Il libro è il racconto fotografico delle ultime missioni umanitarie che Beppe Convertini ha fatto, per Terre des Hommes, nei campi profughi Siriani ad Aarsal, al confine Siriano Libanese, e a Zarqa, al confine Siriano Giordano e nelle baraccopoli del Myanmar. Uno scatto dietro l’altro, storie, espressioni, volti, così lontani dalla nostra realtà quotidiana, ma che suscitano grandi emozioni che possono cambiare il senso della vita.

PUBBLICITÀ

Ma le emozioni continuano:**Roma videoclip premia Giorgio Baldari per il sociale il 7 febbraio alle ore 11.00 presso Casa Sanremo – Ivan Graziani Theatre "A scuola di rispetto" promosso dall'Associazione Equilibra per il Benessere sociale e presentazione di: "Fermo a pensare"**



Dopo aver calcato il palco del **Primo Maggio di Piazza San Giovanni a Roma**, ed essersi esibito in un tour estivo che lo ha portato dal vivo in molte piazze italiane, Giorgio Baldari inizia il 2019 con il nuovo singolo prodotto da **Francesco Tosoni** e targato Noise Symphony**: *"Fermo a pensare",*** dopo l'anteprima su **YouTube,** è disponibile su tutte le piattaforme digitali dal **25 gennaio.**

https://youtu.be/-AGQ9U2qsTY

"Tutti noi incontriamo, nel corso del nostro cammino, dei momenti in cui qualcosa ci blocca, ci colpisce e ci lascia senza parole, momenti in cui tutto intorno a noi sembra fermarsi e perdere di senso. "Fermo a pensare" parla di questo ma, soprattutto, di quanto la nostra volontà sia importante per la fase di cambiamento e per imparare ad aspettare che torni il sole dopo una tempesta". **Giorgio Baldari**

Un anno eccezionale, quello trascorso, per **Giorgio Baldari**, che lo ha visto, tra le altre cose, vincitore del contest **Anas** (rivolto a progetti emergenti nell'ambito della campagna di sicurezza stradale **#buonmotivo**), protagonista del **Primo Maggio in Piazza San Giovanni a Roma** davanti ad un pubblico di 500.000 persone ed in diretta nazionale su Rai3 e Radio2 e in tour con il **Festival Show**, l'evento live di **Radio Birikina** e **Radio Bellla & Monella** al fianco ad artisti come i The Kolors, Benji e Fede , Chiara Galiazzo, Shade, Thomas, Federica Carta, Il Volo, Emma Muscat, Alexia, Elettra Lamborghini, Anna Tatangelo, Fred De Palma, Lele e tanti altri…A Dicembre 2018 Giorgio Baldari riceve la menzione speciale per il sociale per il videoclip de "*La strada è di tutti"* al **Premio Roma Videoclip.**

E, per finire, si passa al sociale grazie a Equilibra.



L'Associazione Equilibra per il Benessere Sociale promuove progetti per il Benessere Sociale e la musica èsenz'altro lo strumento migliore per procurare all'anima un Benessere assoluto e raggiungibile da tutti. Questa comunione di valori lega in modo inequivocabile i d
3al 9 febbraio ne
del Festival della

lo umiliata da ragazzini: a 52 anni prostituta per la mia famiglia, il racconto shock di una donna

Leggi il seguente articolo ›

Veronica Maya sarà la straordinaria madrina che
11.00 nell' Ivan Graziani Theatre presso il Palafiori, Corso Garibaldi 1 Sanremo.
L'anima sociale di questa grande azienda si racconterà attraverso il progetto "A Scuola di Rispetto" che ha l'obiettivo di prevenire la violenza, cercando di fare luce su modelli relazionali

distorti e pericolosi, preparando gli adulti di domani a rapportarsi gli uni con gli altri con Rispetto e Amore per un Benessere Sociale inclusivo.

Dopo il successo del primo anno, ampiamente documentato, nell' anno 2018/19 ha esteso l'opportunità formativa dalle iniziali 5 regioni a 13 dove verranno coinvolti più di 2500 studenti delle scuole Medie e Superiori.

Il programma, in collaborazione con l'Ordine degli Psicologi del Lazio, offre 1000 ore di percorso per preparare i giovani alla Cultura del Rispetto, ma soprattutto a riconoscere i segnali di ogni forma di violenza, le soluzioni da adottare e i diritti di ogni persona.

I risultati ottenuti nell'anno scolastico 2017/18 hanno portato alla luce dati interessanti, in particolare la consapevolezza delle problematiche generate dalla violenza, evidenziando il prima e il dopo dell'intervento. Ad esempio l'88% dei ragazzi che hanno partecipato, dopo l'intervento degli psicologi, sono a conoscenza dei servizi di aiuto, contro il 33% di partenza.

Saranno presentati i primi risultati, nati da questionari ed interviste, interverranno classi e Istituti che partecipano al progetto, insegnanti, psicologi e gente comune e la coordinatrice nazionale la Dott.ssa Silvia Bassi Psicologa clinica e scolastica.

Francesca Piggianelli – Inviata Il Corriere della Città





Io umiliata da ragazzini: a 52 anni prostituta per la mia famiglia, il racconto shock di una donna

Leggi il seguente articolo ›

Casa Sanremo Vitality's: al via la doppia rassegna 'Incontri di Musica' e 'Storie di Musica'

Di **Regina Ada Scarico** - 5 Febbraio 2019



Novità di Casa Sanremo Vitality's 2019, la doppia rassegna "Incontri di Musica" e "Storie di Musica" co-prodotta da Gruppo Eventi, Rockol e iCompany, che offre agli artisti la massima visibilità e al pubblico un'esperienza da "insider" all'evento.
La Lounge Mango diventa luogo d'incontro per gli artisti protagonisti del Festival di Sanremo e la moltitudine di personaggi e celebrità che affolleranno la città nella settimana dell'evento più amato e seguito d'Italia.
Gli artisti si racconteranno al pubblico grazie alle video interviste "Incontri di Musica di Rockol", condotte da Maurilio Giordana di rockol.it e poi disponibili in streaming su rockol.it, casasanremo.it, icompany.it, sui rispettivi social nonché nel palinsesto dei monitor di Casa Sanremo Vitality's. In programma, tra le altre, le interviste a Simone Cristicchi, Negrita, Paola Turci, Nek, Shade e Federica Carta, Il Volo, Ex-Otago, Einar, Achille Lauro, Boomdabash, Ultimo, Anna Tatangelo, Francesco Motta, Nino D'Angelo e Livio Cori.
La sera e la notte saranno, invece, teatro di una serie di live-show sotto il marchio "Storie di Musica": alla fine di ogni giornata del Festival, dalle 00:30 circa, un ospite si esibirà dal vivo sul palco centrale della Lounge Mango, dopo essersi brevemente raccontato al pubblico con Maurilio Giordana. Sul palco di "Storie di Musica" si esibiranno gli artisti in gara, gli ospiti del festival e arriverà qualche sorpresa. In calendario i live-show di Bungaro (che apre la rassegna mercoledì 6 febbraio), Boomdabash, Diego Conte, Simone Cristicchi, Ex-Otago. "Casa Sanremo ha sempre ospitato indimenticabili esibizioni live – ha dichiarato Vincenzo Russolillo, Presidente di Gruppo Eventi e "patron" di Casa Sanremo –. Quest'anno condividiamo con due prestigiosi partner un progetto che richiama i classici showcase, ma che si rinnova nel format, perché consentirà agli artisti di raccontarsi non solo attraverso la musica, ma ancor di più con aneddoti e storie di vita vissuta che mostreranno il lato meno conosciuto ma sicuramente più autentico, che si fonderà con le loro note. Una scelta che testimonia la volontà di rinnovarsi, senza mai dimenticare da dove siamo partiti".
"Per noi è un piacere entrare a Casa Sanremo in una dimensione che è la nostra, quella dello storytelling musicale in cui ci esercitiamo quotidianamente online, e corredarla con le parti live grazie alla partnership con Gruppo Eventi e iCompany – ha commentato l'Amministratore Delegato di Rockol, Giampiero Di Carlo –. L'obiettivo è saldare ulteriormente il nostro rapporto con gli Artisti che raccontiamo ogni giorno".
Massimo Bonelli, AD di iCompany ribadisce: "È un progetto di rilievo al quale abbiamo aderito con entusiasmo. Lavorare a contatto con realtà importanti come Gruppo Eventi e Rockol è molto stimolante e gli appuntamenti a cui collaboreremo in Casa Sanremo 2019 ci daranno l'occasione per vivere ancora più da vicino il Festival di Sanremo e il rapporto con gli artisti che saranno in gara".
Il doppio format è una co-produzione tra Gruppo Eventi, Rockol e iCompany. Event-manager ufficiale dell'iniziativa è Gian Arnaldi.

Impostazioni sulla privacy

Per la tua pubblicità chiama 328.8455685

crotoneinforma.it
lasciateci solo il tempo che accada
web news

Per la tua pubblicità chiama 328.8455685

MUSICA E SPETTACOLO

CasaSanremo: la Calabria protagonista!

GIOVEDÌ 7 FEBBRAIO dalle **ORE 15 alle ORE 15,30**, la prima parte de **L'ITALIA IN VETRINA,** il format condotto da **Cataldo CALABRETTA** avrà come ospiti in studio il Maestro orafo crotonese **Michele AFFIDATO**



Martedì 05 Febbraio 2019 - 17:0

Riceviamo e pubblichiamo:

A L'ITALIA IN VETRINA IMPRENDITORI ED ISTITUZIONI

CASA SANREMO, #territoriprotagonisti, GIOVEDÌ 7 FEBBRAIO tocca alla CALABRIA. Alla CALABRIA del fare, delle produzioni autentiche, dei territori che puntano a fare rete intorno ad un progetto che sappia esaltare il patrimonio culturale, paesaggistico, enogastronomico distintivo; che sa promuoversi oltre i confini regionali, creando opportunità ed occasioni di sviluppo e crescita; di attirare ed emozionare l'ospite.



È quanto fa sapere **Giuseppe GRECO,** responsabile del progetto **LA CALABRIA A CASA SANREMO**, tra i protagonisti della giornata che sarà scandita da appuntamenti, focus e show cooking.

Si parte alle **ORE 8,30** dalla cucina di **Fofò FERIERE**, resident chef della **DISPENSA ITALIANA**, lo spazio dedicato a fornelli, ricette e produzioni all'interno del dietro le quinte ospitale del Festival. Sarà **Pietro TANGARI**, da tutti conosciuto come PEDRO'S, a prepapare per due ore e mezzo sotto l'occhio attento delle telecamere e del padrone di casa, un primo piatto e la focaccia ripiena con un ingrediente speciale: **U SACCHIATTU di LONGOBUCCO.**

Dalle **ORE 15 alle ORE 15,30**, la prima parte de **L'ITALIA IN VETRINA,** il format condotto da **Cataldo CALABRETTA** avrà come ospiti in studio il Maestro orafo crotonese **Michele AFFIDATO,** autore dei premi speciali del Festival ed ambasciatore UNICEF, **Francesco RUSSO**, Presidente del Consiglio Comunale e consigliere comunale delegato al turismo del Comune di **CROSIA** e lo stesso Giuseppe GRECO che con il suo talk show **SANREMO, ECCELLENZE DENTRO AL FESTIVAL**, sta continuando a riscuotere apprezzamenti e gradimento. Sarà possibile seguire le registrazioni anche su **TEN** (canale 10 del digitale terrestre) alle **ORE 13 di MERCOLEDÌ 6, GIOVEDÌ 7, VENERDÌ 8 E SABATO 9.**

0

Il Fatto Quotid

Scopri tutti i vantaggi inclu
nell'abbonamento. Disdici
vuoi.

Il Fatto Quotidiano AF

CONTENUTI SPONSORIZZATI

Entro un mese, la consegna del complesso monumentale di Le Castella al Polo museale della Calabria

Nove arresti per tentato omicidio e spaccio

Isola di Capo Rizzuto: arrestato un 25enne per evasione

Golf 7. Anticipo 0, da €249/mese TAN 3,99% TAEG 5,22%
Volkswagen

KIMBO CAFFÈ UFFICIALE DI CASA SANREMO, L'AREA HOSPITALITY DEL FESTIVAL DELLA CANZONE ITALIANA

PUBLISHED ON 5 FEBBRAIO 2019 (HTTP://WWW.FOODAFFAIRS.IT/2019/02/05/KIMBO-CAFFE-UFFICIALE-DI-CASA-SANREMO-LAREA-HOSPITALITY-DEL-FESTIVAL-DELLA-CANZONE-ITALIANA/)

BY FOODAFFAIRS.IT (HTTP://WWW.FOODAFFAIRS.IT/AUTHOR/WP_277318/)



È Kimbo il caffè dei cantanti, dei musicisti e di tutti gli artisti che si alternano sul palco del Teatro Ariston di Sanremo in occasione del 69esimo

Festival della Canzone italiana.
Kimbo, simbolo del caffè italiano e ambasciatore della tradizione napoletana dell'espresso nel mondo, è infatti il caffè ufficiale di Casa Sanremo, l'area hospitality del Festival della Canzone Italiana allestita nel Palafiori della città ligure dal 3 al 9 febbraio, accompagnando lo "star system" durante le fatiche e le emozioni della tanto attesa competizione canora.
Un'occasione di grande visibilità anche nei confronti dell'ampio pubblico che ogni anno passa per Casa Sanremo e dove Kimbo porta in scena tutta la passione e l'impegno con cui ogni giorno opera per preservare e valorizzare la specificità dell'espresso napoletano.
Il logo rosso di Kimbo è ben visibile su tutti i materiali presenti presso Casa Sanremo, così come le immagini e i video della nuova campagna realizzata dall'azienda che vede protagonista una testimonial d'eccezione, Serena Autieri, affascinante attrice e artista poliedrica che con Kimbo condivide le origini napoletane. Inoltre, all'interno della casa dedicata all'accoglienza dei protagonisti e degli ospiti che operano intorno all'evento sono allestite distinte aree:

AIRS.IT/)
TER/)
/)
(http://www.foodaffairs.it)
(mailto:foodaffairsmag@gmail.com)

il Bar@Village collocato all’esterno della Sala Stampa RAI “Lucio Dalla” dove i visitatori possono sorseggiare una buona tazza di caffè Kimbo in qualsiasi momento della giornata;
nell’esclusivo Roof Restaurant al momento del pranzo e della cena si può degustare il caffè Kimbo servito con la cuccuma, la tradizionale caffettiera napoletana reinventata da Kimbo in chiave più innovativa e internazionale. Il caffè utilizzato è Kimbo Eletto, il caffè 100% arabica, realizzato con le migliori miscele provenienti da Brasile, Colombia e Kenya;
un’area bar all’interno della Vip Lounge riservata ad artisti in gara, discografici, giornalisti e personaggi dello spettacolo e una accanto al Palco Centrale di Casa Sanremo dove si susseguono le dirette radiofoniche, gli showcase degli artisti e i principali eventi dedicati alla musica. In entrambe queste zone è possibile non solo degustare un buon espresso, ma anche il liquore di caffè Kimbo, frutto dell’incontro tra la sapienza dei maestri liquoristi Strega e il talento napoletano dei torrefattori Kimbo, per un prodotto dall’equilibrio perfetto.

AIRS.IT/)

TER/)

/)

(http://www.foodaffairs.it)

FOOD AFFAIRS (HTTP://WWW.FOODAFFAIRS.IT/CATEGORY/FA/)

(mailto:foodaffairsmag@gmail.com)

IL SECOLO XIX.it

“Stasera tutti a Casa Lounge”. Sanremo: il party esclusivo

05 febbraio 2019 **Giulia Cassini**

Con i cantanti

Sanremo - **La masterclass organizzata a Casa Sanremo** con la fotografa Raffaella Sottile è entrata nel vivo durante le prove all'ingresso e alla festa vip della serata più attesa dagli amanti del glamour intitolata "Stasera tutti a Casa Lounge". Un evento capitanato dal patron Vincenzo Russolillo che ha saputo mettere a proprio agio tutti, dai giornalisti ai cantanti agli attori, per l'incontro con i big del Festival a un giorno dall'inizio, il 4 febbraio. Organizzato da Sorrisi e Canzoni con diverse band di animazione ha mantenuto la nottata brillante fino a tardi, coi cantanti che hanno apprezzato l'atmosfera elegante, **ma allo stesso tempo friendly**.

Un banco di prova per i giovani del corso di Raffaella Sottile, catapultati con garbo e con le istruzioni della docente nella mischia, ma in modo graduale. Il red carpet di Casa Sanremo con i **Big della Canzone Italiana** era riservato a loro, per prendere confidenza e preparare il materiale da esaminare insieme. Tra chiacchiere e improvvisazioni dall'area riservata alla zona gala con i comodi divanetti a ridosso del palco sono state scattate centinaia di foto, in un mix che ricordava da vicino "La dolce vita" tra abiti di moda, larghi sorrisi e una sana inclinazione al divertimento, alla musica e alle chiacchiere, stemperando l'adrenalina da competizione.

Festival di Sanremo, lo Speciale del Secolo XIX

Non sono mancati simpatici siparietti come quello sul palco tra Nek e Renga oppure l'intervento di Motta sotto gli occhi pieni di attenzioni di Carolina Crescentini. Come ha spiegato Raffaella Sottile, nel campo dal 2006 e apprezzata fin dagli esordi dal regista e designer Pepi Morgia, «**Questa è solo una delle opportunità del corso**, visto che a Casa Sanremo sono tantissimi gli eventi su tre piani di struttura a pochi metri dal Teatro Ariston tra show case e presentazioni culturali. Nelle lezioni ci occupiamo di tanti aspetti, dalle modalità di organizzazione degli shooting in poi, consentendo un primo passo concreto verso il mondo del lavoro con tanta pratica e spingendo,oltre che sulla tecnica, sulla velocità che è fondamentale per le foto dal palco, per catturare un'emozione».

Tra i ragazzi alle prese con il portfolio della festa Elia Barone e Silvia Faggiano, che si sono dichiarati «Entusiasti dell'esclusività dell'evento. Ogni giorno è diverso e obbliga ad affrontare contesti e problematiche opposte». **Tra le foto scattate** molte a Mahmood arrivato per primo, a Irama, Il Volo, agli Ex-Otago, ad Achille Lauro, ad Arisa, a Motta, ai Negrita, ma l'elenco sarebbe troppo lungo, comprendendo il "listone" dei big, **in attesa del debutto al 69esimo Festival** .Tra i corsisti di Casa Sanremo, le foto del Pre-Festival Raffaella Sottile tra i corsisti della masterclass in fotografia e i vip di Casa Sanremo nella notte del 4 febbraio

CasaSanremo, giovedì 7 è il Calabria Day: a "L'Italia in Vetrina" imprenditori ed istituzioni

Pubblicato da Samantha Tarantino in Breaking News, In Evidenza, Territorio 05/02/2019 18:46



CASA SANREMO, #territoriprotagonisti, giovedì 7 tocca alla Calabria. Alla CALABRIA del fare, delle produzioni autentiche, dei territori che puntano a fare rete intorno ad un progetto che sappia esaltare il patrimonio culturale, paesaggistico, enogastronomico distintivo; che sa promuoversi oltre i confini regionali, creando opportunità ed occasioni di sviluppo e crescita; di attirare ed emozionare l'ospite. È quanto fa sapere Giuseppe GRECO, responsabile del progetto LA CALABRIA A CASA SANREMO, tra i protagonisti della giornata che sarà scandita da appuntamenti, focus e show cooking.

Si parte alle ORE 8,30 dalla cucina di Fofò FERIERE, resident chef della DISPENSA ITALIANA, lo spazio dedicato a fornelli, ricette e produzioni all'interno del dietro le quinte ospitale del Festival. Sarà Pietro TANGARI, da tutti conosciuto come PEDRO'S, a prepapare per due ore e mezzo sotto l'occhio attento delle telecamere e del padrone di casa, un primo piatto e la focaccia ripiena con un ingrediente speciale: U SACCHIATTU di LONGOBUCCO. Dalle ORE 15 alle ORE 15,30, la prima parte de L'ITALIA IN VETRINA, il format condotto da Cataldo CALABRETTA avrà come ospiti in studio il Maestro orafo crotonese Michele AFFIDATO, autore dei premi speciali del Festival ed ambasciatore UNICEF, Francesco RUSSO, Presidente del Consiglio Comunale e consigliere comunale delegato al turismo del Comune di CROSIA e lo stesso Giuseppe GRECO che con il suo talk show SANREMO, ECCELLENZE DENTRO AL FESTIVAL, sta continuando a riscuotere apprezzamenti e gradimento.

Sarà possibile seguire le registrazioni anche su TEN (canale 10 del digitale terrestre) alle ORE 13 di MERCOLEDÌ 6, GIOVEDÌ 7, VENERDÌ 8 E SABATO 9. Protagonisti della seconda parte de L'ITALIA IN VETRINA, dalle ORE 15,45 alle 16,15, saranno gli imprenditori Pietro TANGARI, Giuseppe PARRILLA e Carmine CELESTINO. SPONSOR della puntata sono il Comune di CROSIA, la Pizzeria PEDRO'S ed il Caseificio PARRILLA di CARIATI, l'agriturismo FONTE MADONNA di CROSIA ed il liquorificio PERLA DI CALABRIA di CORIGLIANO ROSSANO.

Il Fatto
Il Fatto Qu
Scopri t
inclusi r
Disdici



Commenta

commenti

0 Comments Sort by Newest

Add a comment...

Facebook Comments Plugin

Tweet Like 3 G+

CERCA

Ricerca personalizz

Cerca

TERRITORIO

- Rossano
- Corigliano
- Trebisacce
- Cassano
- Cariati
- Mirto Crosia

COMUNICATI

SONDAGGIO – Cambieresti nome alla nuova Città?
12/02/2019 19:00

Derby Città di Corigliano – O.Rossanese. Corigliano a lavoro
12/02/2019 18:42

Anas, 40 milioni di investimenti per la Calabria
12/02/2019 18:35

Catanzaro: riunione di insediamento del comitato scientifico della fondazione incontro in Calabria
12/02/2019 18:28

Art Hability 700 bambini a evento Figli della Luna
12/02/2019 18:19

la vacanza sulla I ideale

Camere per tutte le esigenze, centro ad Andalo, a 200 m da da sci

Hotel Majorka A

SONDAGGIO

In base a che criterio sceglieresti il nuovo sindaco? (max due opzioni)

Sulla capacità di saper racimolare voti e consensi 0.43%

Sulla capacità di creare una grande coalizione 9.48%

Sulla sua comprovata esperienza, competenza e preparazione 46.98%

Sulla capacità di saper individuare problemi ed emergenze 43.10%

amazon
Sconti
Fino al -60%
Scopri

I cookie ci aiutano a fornire i nostri servizi. Utilizzando tali servizi, accetti l'utilizzo dei cookie da parte nostra. Leggi Accetta

SILVER MUSIC

Loading ...



A Casa Sanremo Vitality's: Safe internet day 2019

MusicaPiù *di Redazione - 5 Febbraio 2019*

Polizia Postale e delle comunicazioni con lo youtuber Edoardo Mecca, in occasione della Giornata Mondiale della Sicurezza Informatica.

Utilizziamo i cookie sul nostro sito per offrirti i nostri servizi. Puoi scoprire di più su quali cookie utilizziamo e gestire le tue preferenze.

Acconsento

Nell'ambito delle iniziative promosse per celebrare il **Safer Internet Day 2019**, la **Polizia Postale e delle Comunicazioni**, in collaborazione con **il Ministero dell'Istruzione dell'Università e l'Autorità Garante per l'Infanzia e l'Adolescenza**, ha organizzato workshop e dibattiti sul tema del cyber-bullismo, coinvolti anche studenti, insegnanti e genitori degli Istituti scolastici di ogni ordine e grado di Imperia e provincia.



Edoardo Mecca

Utilizziamo i cookie sul nostro sito per offrirti i nostri servizi. Puoi scoprire di più su quali cookie utilizziamo e gestire le tue preferenze.

Acconsento

Per l'occasione, lo youtuber ha regalato al pubblico di Casa Sanremo Vitality's il suo spettacolo intitolato **"Avrei soltanto voluto"**.

L'obiettivo delle attività di prevenzione e informazione è quello di insegnare ai ragazzi a sfruttare le potenzialità comunicative del web e delle community on-line senza correre rischi connessi al cyber-bullismo, alla violazione della privacy altrui e propria, al caricamento di contenuti inappropriati, alla violazione del copyright e all'adozione di comportamenti scorretti o pericolosi per sé e per gli altri, stimolando i ragazzi a costruire allo stesso tempo relazioni positive e significative con i propri coetanei anche nella sfera virtuale.

La sensibilizzazione sui temi della sicurezza e dell'uso responsabile della rete è un impegno quotidiano della Polizia Postale e delle Comunicazioni e la collaborazione con il Ministero dell'Istruzione, della Università e della Ricerca e l'Autorità Garante per l'Infanzia e l'Adolescenza è assolutamente determinante.

Ti potrebbero interessare:

GruVillage 105 Music Festival: 13° edizione

"Morir cantando": la curiosa guida di Giovanni Chi...

Al via i Campus di Casa Sanremo Vitality's

Share Tweet Share Share Share Share

Tagged Festival

Redazione

La Redazione di Musica361 è composta da giornalisti, scrittori, copywriter ed esperti di comunicazione tutti con il comune denominatore della professionalità, dell'entusiasmo e della passione per la musica.

ARTICOLI RECENTI



Ainè: "Scrivere canzoni mi sprona a dare il meglio di me"

di Nico Donvito



Sanremo 2019, Mahmood fa battere le mani all'Ariston e si aggiudica la vittoria

Utilizziamo i cookie sul nostro sito per offrirti i nostri servizi. Puoi scoprire di più su quali cookie utilizziamo e gestire le tue preferenze.

Acconsento

"WORDS & AWARDS", CERIMONIA DI PREMIAZIONE A CASA SANREMO



PREMIO MUSICA CONTRO LE MAFIE – 9^ edizione

"WORDS & AWARDS", CERIMONIA DI PREMIAZIONE A CASA SANREMO

Martedì 5 febbraio 2019

Il Premio Musica contro le mafie si appresta a completare il percorso della 9^ edizione a Sanremo, proprio nella giornata in cui la città ligure inizia a risuonare di musica in ogni angolo e a pullulare di gente in fibrillazione per l'avvio del 69° Festival della Canzone Italiana.

Dopo le varie tappe di selezione degli artisti concorrenti a livello nazionale, e a seguito delle esibizioni live dei finalisti a teatro nella città di Cosenza durante la manifestazione5 Giorni di Musica contro le mafie di dicembre, ecco l'ultima attesissima fase del Premio: la premiazione degli artisti GERO e ABC POSITIVE, e anche BUVA e OLDEN.

"Words & Awards" è il programma di social responsibility che Casa Sanremo – consolidato partner del Premio da anni – dedica a Musica contro le mafie nella giornata di martedì 5 febbraio presso il Palafiori in C.so Garibaldi. Si inizia alle ore 11.00 nella sala "Ivan Graziani Theatre" con la cerimonia di consegna delle targhe realizzate dall'orafo Michele Affidato, condotta da Mauro Marino, in presenza del presidente Gennaro de Rosa, il patròn di Casa Sanremo Vincenzo Russolillo ed altri ospiti e partner del Premio. Alle ore 19.00 nella sala lounge "Lucio Dalla" si dà spazio alla musica dal vivo degli artisti premiati al mattino.

Nei momenti di "Words & Awards" la musica diventa strumento di sveglia civica, e la soddisfazione per la consegna e ricezione dei premi si mescola alla narrazione collettiva delle mafie e dei fenomeni di corruzione, ma anche e soprattutto alla testimonianza di una memoria viva e condivisa, tesa ad alimentare una coscienza critica e sviluppare cittadinanza attiva e responsabile.

Chupa Chups

amazon

NOTIZIA CLICK NEWS

SCUOLA DI DANZA FRIZZART A TORINO: DANZA E FITNESS

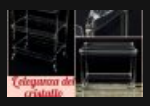

I CARRELLI DI SAIMIRROR – L'ELEGANZA DEL CRISTALLO ACRILICO



Dieci anni da Orfani

Un'altra giornata densa di attività importanti per l'associazione Musica contro le mafie sulla Riviera Ligure è prevista per il giorno seguente, mercoledì 6 febbraio.

La sala "Pino Daniele" del Palafiori di Sanremo ospita alle ore 18.00 la prima presentazione ufficiale del volume cross-mediale "Change your step | 100 artisti – Le parole del cambiamento" (Rubbettino editore), a cura di Gennaro de Rosa, disponibile nelle librerie dal 10 gennaio. Già dal mattino dello stesso 6 febbraio la "carovana" di Musica contro le mafie arriva anche a Ventimiglia per incontrare alle ore 10.00 una numerosa delegazione di studenti nel teatro comunale, insieme al Testimone di Giustizia Rocco Mangiardi con il Coordinamento di Libera Imperia e il presidio Rita Atria di Ventimiglia.

L'Associazione "Musica contro le Mafie" agisce sotto l'egida di Libera (Associazioni, nomi e numeri contro le mafie), con il patrocinio di Avviso Pubblico e Legambiente. Il Premio è un progetto culturale che si realizza con il supporto di preziosi contributi di Nuovo Imaie, Acep, Unemia, Smartit, Omnia Energia, Earone e con la partnership di Casa Sanremo, Club Tenco, Casa Memoria Felicia e Peppino Impastato, Primo Maggio Roma, iCompany, Michele Affidato Orafo.

marchioregistratoimg_1.jpg

PREMI E MOTIVAZIONI:

Il Premio Winner Tour, indetto grazie al Nuovo IMAIE, viene assegnato a GERO per la canzone "Svuoto il bicchiere" (guarda il video https://youtu.be/Yrbo0wkskYc). Il cantautore siciliano, originario della provincia di Caltanissetta, si aggiudica 15.000 euro, per l'organizzazione di un tour di concerti. Gero si aggiudica pure il Premio Polizia Moderna.

MOTIVAZIONE: La condivisione del dolore dei familiari delle vittime di mafia è la base sulla quale costruire il proprio impegno. Gero con "Svuoto il bicchiere" ricostruisce una storia di Vita, la figura di un papà supereroe visto dagli occhi innamorati di sua figlia. Evidenzia e risveglia la consapevolezza dell'importanza di una memoria condivisa, viva, che ricordi tutte le vittime nella loro pari dignità, a prescindere dai ruoli svolti e dalla notorietà avuta in vita, trasformando la testimonianza dei loro familiari in impegno collettivo per far sì che le battaglie, gli ideali e i sogni dei loro cari rimangano vivi.

Il Premio Speciale "Illumina il tuo percorso – under 35", in palio grazie ad un progetto di Mklive e On Mag Promotion con Sillumina – Mibact – Siae, va al trio romano ABC POSITIVE per la canzone "Antropofobia" (guarda il video https://youtu.be/xuIkzRq2cfk). Il terzetto vince 1.000 euro da reinvestire per l'attività artistica.

MOTIVAZIONE: Alziamo la voce quando gli altri scelgono un prudente silenzio. "Antropofobia" e gli ABC Positive sono una "spina nel fianco" per tutti noi e ci chiamano a contribuire alla costruzione della speranza. Non basta, infatti, essere vivi (come recita l'antico adagio) per sperare: bisogna anche credere nella giustizia e impegnarsi a costruirla. L'etica individuale è la base di tutto, la premessa per non perdere la stima di sé. «Che cosa è la Speranza? Speranza significa forza di rinnovare il mondo. Forza di cambiare le cose. Nonostante tutto» ce lo dice Don Tonino Bello e ce lo testimoniano Vanessa, Michele e Gaia.

La Menzione speciale dal Club Tenco è assegnata a OLDEN per la canzone "Non ti credo" (ascolta da qui https://youtu.be/spqcpvLt41s). L'artista Perugino avrà l'opportunità di esibirsi presso la sede del Club, e riceverà tale riconoscimento a Casa Sanremo.

MOTIVAZIONE: Due parole sono importanti e sono "consapevolezza" e "responsabilità". La conoscenza è la via maestra del cambiamento e la responsabilità è il suo timone. Olden affonda la sua analisi nella critica all'indifferenza che è complice delle mafie ed è il più grande male del nostro paese. "Fatti i fatti tuoi e più a lungo tu vivrai" è l'epitaffio di una malattia mortale che delega agli altri la responsabilità di fare qualcosa. L'omertà uccide la verità e la giustizia, che invece hanno bisogno dell'impegno costante e collettivo di tutti Noi.

La Menzione speciale dall'Associazione "Musica contro le mafie", che sarà consegnata a Casa Sanremo, è attribuita al cantautore pugliese BUVA per la canzone "Sud" (guarda il video https://youtu.be/Zv_mpIqdyRk).

MOTIVAZIONE: "Braccia aperte verso il mondo, se mi aiuti non affondo". Quanto sono attuali oggi le parole di Buva. I muri, i fili spinati, le frontiere fortificate, i porti chiusi non sono solo disumani, sono anche inutili. Nessuno di noi, nel momento in cui è venuto al mondo, sarebbe sopravvissuto



noberasco

PUBLIREDAZIONALI



SALES, PSICOLOGO PRESSO I SALESIANI DI TORINO

Posted: 7 agosto 2017

SALES opera dal 1988 in una vasta gamma di ambiti psicologici a servizio del territorio. SALES è uno Studio Associato di Psicologia, composto da professionisti regolarmente iscritti all'Albo degli Psicologi, con differenti qualifiche (psicologo, psicoterapeuta, psicomotricista, mediatore familiare) e diversi modelli teorici di riferimento (psicodinamico, cognitivo-comportamentale, sistemico) e che hanno l'obiettivo di favorire il benessere […]



LO SMERALDO GIOIELLI, OREFICERIA ED OROLOGERIA A TORINO

Posted: 19 luglio 2017

Presenti fin dal 1987 in Via Guala, Lo Smeraldo Gioielli è da sempre un riferimento per competenza e affidabilità in ogni fase dell'acquisto, dalla scelta del prodotto all'assistenza post vendita.Giunti alla seconda generazione abbiamo cercato negli anni di seguire le tendenze di mercato mantenendo la professionalità e la passione per questo mestiere. Potete recarvi nel […]



COMPRO ORO 100 GRAMMI A TORINO

Posted: 24 maggio 2017

Massima valutazione giornaliera del tuo oro (variabile secondo la quotazione di borsa). Pagamenti in contanti fino a 2999,99 €. Con la nostra "passaparola card" ti regaliamo 50€ per ogni 100 gr. d'oro depositati. Perché tenere in casa oggetti d'argento che non usi, da pulire e con il rischio di far gola ai ladri, portali da […]

se non fosse stato accolto. Le braccia aperte sono un'immagine fondamentale dalla quale partire per costruire un'accoglienza che riesca a coniugare sicurezza e solidarietà. Il "Sud" di Buva è la terra madre dalla quale si parte in cerca di speranza che non è e non può essere un reato.

#MusicaControLeMafie #ChangeYourStep

w w w . m u s i c a c o n t r o l e m a f i e . i t

Post Views: 108





YOU MAY ALSO LIKE...



ORDINANZA DI DIVIETO DI DIMORA AI FACCHINI USB DEL MAGAZZINO FEDEX/TNT DI PIACENZA



VOGLIONO ESSERE COME NOI, MA STANNO SCOMPARENDO



SI' PARCO DELLA PIANA !! BASTA NOCIVITA' !!

NOTIZIE IN UN CLICK

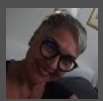

Editore: Ellebi Comunication
di Buoso Loredana
loredana.buoso@notizieinunclick.it
Via Roma 47 Orbassano Torino
p.iva 07930910018
Iscritta al Tribunale di Torino n° 82 del 05/11/2008
al Registro Operatori di Comunicazione n° 19331



Direttore Responsabile Franco Cortese
iscrizione all' Ordine dei Giornalisti
n° 0262242



Alessandro Meluzzi
Medico Psichiatra, Psicologo, Psicoterapeuta, Criminologo
a.meluzzi@notizieinunclick.it

INSTAGRAM

Instagram

notizieinunclick.it

Account Ufficiale di notizieiunclick.it
Portale d'informazione libero da finanziamenti politici ed istituzionali
redazione@notizieinunclick.it

0 Posts **63** Followers **38** Following

FACEBOOK

Notizieinunclick.it
3477 "Mi piace"

Mi piace questa Pagina

Di' che ti piace prima di tutti i tuoi amici

TWITTER

Notizieinunclick
@Newsinunclick
Follow

GOOGLE+

press,commtech. the leading company in local digital advertising

ROMA DAILY NEWS

EVENTI, CULTURA SPETTACOLO

Angela Iantosca a Casa Sanremo

di **redazione** - 05 Febbraio 2019 - 15:59



Filippo non voleva passare per lo sfigato di turno. Francesca ci teneva proprio a provarla. Chiara l'aveva sempre vista in casa, non poteva certo far male. E così sono nate le loro prime esperienze con le sostanze, presto trasformatesi in vera e propria dipendenza. Per loro fortuna, per tutti l'ingresso a San Patrignano.

Sono solo tre incipit delle quindici storie raccontate dalla giornalista e scrittrice **Angela Iantosca** nel suo libro "Una sottile linea bianca" (edito da Giulio Perrone, con prefazione del professor Antonio Nicaso) e trasformate, in accordo con la comunità, nell'omonimo monologo teatrale entrato a far parte del progetto di prevenzione WeFree di San Patrignano.

Lo spettacolo approda venerdì 8 febbraio alle 12.00 a Casa Sanremo all'interno dell' "Ivan Graziani Theatre", nello spazio dedicato al sociale, aperto gratuitamente a tutti coloro che vorranno partecipare.

Uno spettacolo che rientra fra quelli organizzati grazie al Community Award Program di Gilead, un Bando di concorso promosso in Italia dalla società biofarmaceutica Gilead Sciencesper selezionare e premiare i migliori progetti proposti da Associazioni pazienti e Organizzazioni no profit del Paese.

San Patrignano è stato insignito del Gilead per due anni consecutivi.

In scena ci saranno l'autrice Angela Iantosca e Federica, ragazza che ha terminato il percorso che leggerà alcuni brani del monologo: le vicende dei giovani si intrecceranno all'inchiesta della giornalista sino a concludersi con l'ingresso per

Impostazioni sulla privacy

tutti in comunità. Un monologo che permette di raccontare le emozioni, ma anche i numeri, gli aspetti tecnici e giornalistici, che fa entrare lo spettatore nelle piazze di spaccio e nelle vite narrate. Un monologo a cui farà seguito l'intervista della giornalista alla stessa Federica. Un modo efficace ed emozionante di coinvolgere la platea che, dopo, non potrà più ignorare una realtà spesso nascosta, ma che può riguardare tutti da vicino.

"Il libro prende le mosse da molto lontano – racconta Angela Iantosca – Erano gli anni dei Ragazzi dello Zoo di Berlino, di Cristiana F e della paura delle droghe, in particolare di cocaina ed eroina. Erano gli anni in cui si aveva paura che qualcuno in discoteca versasse qualche sostanza nelle bibite. Una paura che è rimasta congelata nella mia mente per poi riproporsi quando ho fatto visita alle Vele di Scampia, alle piazze di spaccio romane e milanesi, fino ad entrare per la prima volta nella comunità San Patrignano. Da allora ho deciso di raccogliere le storie di una quindicina di loro per raccontare che la droga è trasversale, democratica, che non si ferma davanti ai titoli di studio o alla ricchezza, che riguarda le periferie e il centro delle città".

"Speriamo possa essere un momento di riflessione per tutti gli spettatori presenti – spiega Patrizia Russi, una delle responsabili del progetto di prevenzione – Sono storie raccolte con passione da Angela e che Federica racconterà con grande emozione, ritrovando la sua in ognuna di esse. Siamo onorati di portare il nostro progetto in una così importante location in occasione di un evento seguito a livello mondiale. Un momento importante per sottolineare quanto il problema tossicodipendenza sia attuale e ricordare che grazie all'aiuto delle comunità e di tante altre realtà è possibile superarlo".

Contenuti Sponsorizzati da Taboola

Intelligenza a protezione della "nuvola"
IBM

I 3 migliori frutti esotici per il tuo benessere
Fratelli Orsero

Con Fibra un buono regalo Amazon.it. Solo online 25,80€
San Valentino con Vodafone

Nuova Classe B. Sabato 16 e domenica 17 nei nostri showroom.
Mercedes-Benz

Golf 7. Anticipo 0, da €249/mese TAN 3,99% TAEG 5,22%
Volkswagen

La magia non sa correre
APT Basilicata

BMW X3. DA 280 EURO AL MESE. TAN 4,80%; TAEG 6,25%.
BMW

Scopri tutti i sistemi di aiuto alla guida di Citroën C3.
Citroën

Impostazioni sulla privacy

Coffeetek
C.M.E. TASSELLI
da oltre 50 anni punto vendita di materiali edili, idraulici e arredo bagno
Via Roma 68 Vallecrosia
Cutellè F.lli
Corso Garibaldi 134 SANREMO
AUTO 3 S.p.A. Jeep
Cerca la tua prossima auto

COMPRO ORO
RENAULT Passion for life
GALLO & DANY AUTOMOBILI
VENTIMIGLIA 0184 298106 ARMA DI TAGGIA 0184 475335 BORDIGHERA 0184 262524

E.G. Edilizia Generale
Geometra Vincenzo Galasso

CHE TEMPO FA

ADESSO 12°C
DOM 10 6.2°C 12.1°C
LUN 11 5.8°C 12.4°C

@Datameteo.com

STYLE CAR AUTOCARROZZERIA
DIAMANTI RUBINI ZAFFIRI COMPRO ORO
Merlino PUBBLICITÀ OGGETTI PUBBLICITARI ETICHETTE
BCC Banca di Caraglio La tua banca nelle tue mani
IFIR PONENTE istituto vendite giudiziarie
DOMENICO BERTERO GIOIELLIERE
PROGETTIAMO ED ARREDIAMO IL TUO LOCALE INTESA

CASA SANREMO | 05 febbraio 2019, 13:09

A Casa Sanremo la cerimonia di premiazione di Musica contro le Mafie 2019

5 Consiglia

Presenti il Patron Vincenzo Russolillo e il presidente dell'associazione Gennaro De Rosa



Si è svolta questa mattina al Palafiori di Sanremo, all'interno dell'Ivan Graziani Theatre, la cerimonia di consegna delle targhe per il contest ***Musica contro le mafie***, realizzate dall'**orafo Michele Affidato**. Condotta da **Mauro Marino**, la premiazione ha visto la presenza del presidente dell'associazione **Gennaro De Rosa**, del Patron di Casa Sanremo **Vincenzo Russolillo** e altri ospiti e partner.

Sono stati 350 i partecipanti alla nona edizione del concorso, nato sotto l'egida di Libera di Don Luigi Ciotti. La finale, "Cinque giorni di Musica contro le Mafie", si è svolta a Cosenza nel mese di dicembre. Stamattina hanno partecipato in rappresentanza i ragazzi delle scuole da Sanremo, Arma di Taggia e Imperia.

Sanremonews.it
Mi piace questa Pagina 38.028
Piace a 6 amici
1,5 KG ARANCE WASHINGTON DOP DI RIBERA € 1,79 al kg
C'è di più! dal 6 al 13 febbraio
CONAD IPERMERCATO ARMA DI TAGGIA
LIMONE Palace 2 PERSONE 7 GIORNI da 370€ Monolocali Bilocali Suite
Ristorante Ulisse
Cucina di mare con una vista mozzafiato
Via P.Semeria, 620 - Sanremo
fraz. Coldirodi (vicino all'uscita A10) 0184.670338
Pam ! SOTTOCOSTO ! Pam

CRAGNOLINI SANREMO

LigureVending distributori automatici

RUBRICHE

IL PUNTO DI CLAUDIO PORCHIA
FESTIVAL DI SANREMO
Menù dei Vip
Casa Sanremo
Eventi in città
Visti da Qui
International
L'Autre Jurie
Festival in Bianco e Nero
Foto e Video
APPUNTI DI LIBERESO
RISTORANTI PONENTE & COSTA AZZURRA
GOURMET
CLUB TENCO
FASHION
CINEMA
METEO
L'OROSCOPO DI CORINNE
4Zampe CANI
4Zampe GATTI
4Zampe ADOTTATI
4Zampe PERSI E TROVATI
MONDO DI POESIE
ISTITUTO COMPRENSIVO SANREMO CENTRO LEVANTE
UNITRE SANREMO
COLDIRETTI INFORMA
SR INKIESTE
IN&OUT
#FONDATASULLAVORO
LA VERA STORIA DI OSCAR RAFONE
INFERMIERE E SALUTE
DICA 33
CONFARTIGIANATO INFORMA
LA DOMENICA CON FATA ZUCCHINA
#SHOPPINGEXPERIENCE
IL SENTIERO D'ORIENTE
GUARDIA COSTIERA - MARE SICURO
AMBIENTE E NATURA
VITA DA MAMMA
GALLERY
MULTIMEDIA

CERCA NEL WEB

Cerca

Google

ACCADEVA UN ANNO FA

1 ANNO FA

ragazzi, un segnale di speranza per arrivare a risultati positivi. Troppo spesso in Italia prevale la rassegnazione, specie negli ultimi tempi. Per prima cosa dovremmo invece sentirci liberi da certi legacci, sentirci liberi di poter dire la nostra opinione".

Il Premio Polizia Moderna è stato assegnato a **Gero** per la canzone "Svuoto il bicchiere", dedicata alla figura del giudice Paolo Borsellino e la strage di via d'Amelio.

Il Premio Speciale "Illumina il tuo percorso - under 35", in palio grazie a un progetto di Mklive e On Mag Promotion con Sillumina - Mibact - Siae, è andato al trio **ABC Positive** per la canzone "Antropofobia".

Presente alla cerimonia anche **Rocco Mangiardi**, imprenditore calabrese che ha detto no al pizzo, simbolo di una Calabria resistente, che vuole farcela. "*Spieghiamo ai ragazzi quanto sia importante trasformare le parole in gesti*", ha ribadito alla platea.

Premi speciali anche a **Olden**, per la sua "*critica in musica all'indifferenza complice delle mafie*", e **Buva**, testimone di un "*Sud che è terra madre da cui si parte in cerca di speranza, e che non può essere un reato*".






SHEIN
COMPRA ORA




Redazione

PerDormire
SALD
FINO AL 65%
INTERESSI ZERO

Ti potrebbero interessare anche:

esprimocom
dai un nuovo look al tuo SITO WEB
SCOPRI DI PIÙ ›



IN BREVE

venerdì 08 febbraio

Il presidente della Regione ha consegnato il 'Casa Sanremo Soundies Award 2019' per il miglior videoclip agli Ex-Otago
(h. 20:44)



Casa Sanremo Vitality's: Ultimo guida la classifica della terza serata del Festival per la 'Giuria degli Adolescenti' di Radioimmaginaria
(h. 17:05)



#Sanremo2019: a Peppino Di Capri il premio alla carriera AFI realizzato da Affidato
(h. 12:36)



Sanremo: domani pomeriggio a 'Casa Sanremo' verrà presentato il libro 'Portami Lassù' della cuneese Cristina Giordana
(h. 09:01)



giovedì 07 febbraio

Casa Sanremo Vitality's: Federica Carta & Shade e Daniele Silvestri guidano la classifica della seconda serata
(h. 11:35)



Sanremo: grande partecipazione al convegno organizzato dall'Unicef a 'Casa Sanremo'
(h. 09:14)



mercoledì 06 febbraio

Casa Sanremo Vitality's, gli Estro vincono la prima edizione del "Premio Pigro 2019"
(h. 15:34)



Casa Sanremo Vitality's, ecco la classifica della prima serata del Festival secondo la Giuria degli Adolescenti istituita da Radioimmaginaria
(h. 12:14)



martedì 05 febbraio

Casa Sanremo Vitality's:

Pam ! SOTTOCOSTO ! Pam

Coffeetek
C.M.E. TASSELLI
da oltre 50 anni punto vendita di materiali edili, idraulici e arredo bagno
Via Roma 68 Vallecrosia
Cutellè F.lli
Corso Garibaldi 134 SANREMO
AUTO 3 S.p.A.
Cerca la tua prossima auto
SANREMO news.it
le parole che valgono, le notizie che restano
COMPRO ORO
RENAULT Passion for life
GALLO & DANY AUTOMOBILI
VENTIMIGLIA 0184 298106 ARMA DI TAGGIA 0184 475335 BORDIGHERA 0184 262524

E.G. Edilizia Generale Geometra Vincenzo Galasso

CHE TEMPO FA

ADESSO 12°C
DOM 10 6.2°C 12.1°C
LUN 11 5.8°C 12.4°C

@Datameteo.com

STYLE CAR AUTOCARROZZERIA
DIAMANTI RUBINI ZAFFIRI COMPRO ORO
Merlino PUBBLICITÀ OGGETTI PUBBLICITARI ETICHETTE
BCC Banca di Caraglio La tua banca nelle tue mani
IFIR PONENTE istituto vendite giudiziarie
DOMENICO BERTERO GIOIELLIERE
PROGETTIAMO ED ARREDIAMO IL TUO LOCALE INTESA

FESTIVAL DI SANREMO | 05 febbraio 2019, 13:20

#Sanremo2019: a Casa Sanremo Vitality's, al via la doppia rassegna 'Incontri di Musica' e 'Storie di Musica'

0 Consiglia

L'iniziativa, co-prodotta da Gruppo Eventi, Rockol e iCompany, offre agli artisti la massima visibilità e al pubblico un'esperienza da 'insider' all'evento



Novità di **Casa Sanremo Vitality's 2019**, la doppia rassegna **"Incontri di Musica"** e **"Storie di Musica"** co-prodotta da **Gruppo Eventi, Rockol e iCompany**, che offre agli artisti la massima visibilità e al pubblico un'esperienza da "insider" all'evento.

La **Lounge Mango** diventa luogo d'incontro per gli artisti protagonisti del Festival di Sanremo e la moltitudine di personaggi e celebrità che affolleranno la città nella settimana dell'evento più amato e seguito d'Italia.

Gli artisti si racconteranno al pubblico grazie alle video interviste **"Incontri di Musica di Rockol"**, condotte da **Maurilio Giordana**

Sanremonews.it
Mi piace questa Pagina 38.028
Piace a 6 amici
1,5 KG ARANCE WASHINGTON DOP DI RIBERA € 1,79 al kg
C'è di più! dal 6 al 13 febbraio
CONAD IPERMERCATO ARMA DI TAGGIA
duttosquare UN GRUPPO AL SERVIZIO DELLA FRESCHEZZA
dal 1976 pastificio dutto primi, per passione. PRODUZIONE
LIMONE Palace 2 PERSONE 7 GIORNI da 370€ Monolocali Bilocali Suite
Pam ! SOTTOCOSTO ! Pam

CRAGNOLINI SANREMO

LigureVending distributori automatici

RUBRICHE

IL PUNTO DI CLAUDIO PORCHIA
FESTIVAL DI SANREMO
Menù dei Vip
Casa Sanremo
Eventi in città
Visti da Qui
International
L'Autre Jurie
Festival in Bianco e Nero
Foto e Video
APPUNTI DI LIBERESO
RISTORANTI PONENTE & COSTA AZZURRA
GOURMET
CLUB TENCO
FASHION
CINEMA
METEO
L'OROSCOPO DI CORINNE
4Zampe CANI
4Zampe GATTI
4Zampe ADOTTATI
4Zampe PERSI E TROVATI
MONDO DI POESIE
ISTITUTO COMPRENSIVO SANREMO CENTRO LEVANTE
UNITRE SANREMO
COLDIRETTI INFORMA
SR INKIESTE
IN&OUT
#FONDATASULLAVORO
LA VERA STORIA DI OSCAR RAFONE
INFERMIERE E SALUTE
DICA 33
CONFARTIGIANATO INFORMA
LA DOMENICA CON FATA ZUCCHINA
#SHOPPINGEXPERIENCE
IL SENTIERO D'ORIENTE
GUARDIA COSTIERA - MARE SICURO
AMBIENTE E NATURA
VITA DA MAMMA
GALLERY
MULTIMEDIA

CERCA NEL WEB

Cerca
Google

ACCADEVA UN ANNO FA



Sanremo Vitality's. In programma, tra le altre, le interviste a **Simone Cristicchi**, **Negrita**, **Paola Turci**, **Nek**, **Shade** e **Federica Carta**, **Il Volo**, **Ex-Otago**, **Einar**, **Achille Lauro**, **Boomdabash**, **Ultimo**, **Anna Tatangelo**, **Francesco Motta**, **Nino D'Angelo** e **Livio Cori**.

La sera e la notte saranno, invece, teatro di una serie di live-show sotto il marchio **"Storie di Musica":** alla fine di ogni giornata del Festival, dalle 00:30 circa, un ospite si esibirà dal vivo sul palco centrale della Lounge Mango, dopo essersi brevemente raccontato al pubblico con Maurilio Giordana. Sul palco di "Storie di Musica" si esibiranno gli artisti in gara, gli ospiti del festival e arriverà qualche sorpresa. In calendario i live-show di **Bungaro** (che apre la rassegna mercoledì 6 febbraio), **Boomdabash**, **Diego Conte**, **Simone Cristicchi**, **Ex-Otago**.

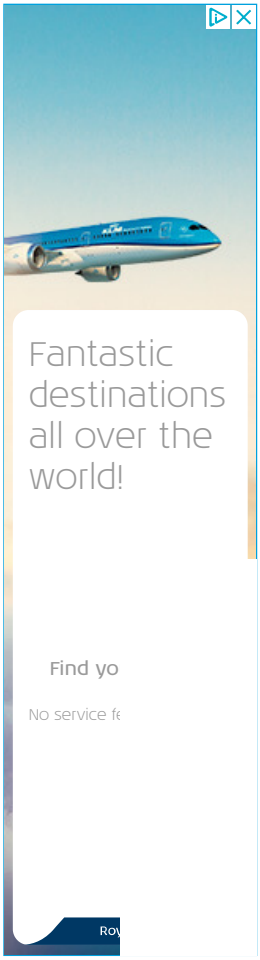

"Casa Sanremo ha sempre ospitato indimenticabili esibizioni live - ha dichiarato **Vincenzo Russolillo**, **Presidente di Gruppo Eventi** e **"patron" di Casa Sanremo** -. *Quest'anno condividiamo con due prestigiosi partner un progetto che richiama i classici showcase, ma che si rinnova nel format, perché consentirà agli artisti di raccontarsi non solo attraverso la musica, ma ancor di più con aneddoti e storie di vita vissuta che mostreranno il lato meno conosciuto ma sicuramente più autentico, che si fonderà con le loro note. Una scelta che testimonia la volontà di rinnovarsi, senza mai dimenticare da dove siamo partiti".*

"Per noi è un piacere entrare a Casa Sanremo in una dimensione che è la nostra, quella dello storytelling musicale in cui ci esercitiamo quotidianamente online, e corredarla con le parti live grazie alla partnership con Gruppo Eventi e iCompany - ha commentato l'**Amministratore Delegato di Rockol**, **Giampiero Di Carlo** -. *L'obiettivo è saldare ulteriormente il nostro rapporto con gli Artisti che raccontiamo ogni giorno".*

Massimo Bonelli, **AD di iCompany** ribadisce: *"È un progetto di rilievo al quale abbiamo aderito con entusiasmo. Lavorare a contatto con realtà importanti come Gruppo Eventi e Rockol è molto stimolante e gli appuntamenti a cui collaboreremo in Casa Sanremo 2019 ci daranno l'occasione per vivere ancora più da vicino il Festival di Sanremo e il rapporto con gli artisti che saranno in gara".*

Il doppio format è una co-produzione tra **Gruppo Eventi**, **Rockol** e **iCompany**. Event-manager ufficiale dell'iniziativa è **Gian Arnaldi**.

C.S.





IN BREVE

sabato 09 febbraio

#Sanremo2019: la città vista dai giornalisti, Rosita Pirulli da Londra "Un angolo dell'Italia da visitare al di là del Festival" *(h. 16:19)*



#Sanremo2019: le precisazioni di Renga per lo 'scivolone' di ieri notte durante il Dopofestival *(h. 14:18)*



#Sanremo2019: per i bookmakers Ultimo ha già la vittoria in tasca, sul podio Irama e Il Volo *(h. 14:13)*



#Sanremo2019: il Festival corale di Claudio Baglioni "La giuria d'onore? Una consuetudine che potrebbe cambiare" *(h. 13:56)*



#Sanremo2019: Claudio Bisio spiega il suo monologo "Questa è politica, devono vincere i giovani" *(h. 13:27)*



Sanremo: il presidente della Regione Giovanni Toti premia Nada e Motta per il miglior duetto *(h. 13:24)*



#Sanremo2019: la scaletta della serata finale, apre Daniele Silvestri, chiude Motta *(h. 13:19)*



#ovunque: quando la musica promuove il territorio. Cresce l'attesa per il nuovo video dei glues Avenue *(h. 12:21)*



Festivalul continuă... *(h. 12:02)*



Pam ! SOTTOCOSTO ! Pam

Festival, ecco gli eventi di Casa Sanremo del 7 febbraio



Le biciclette più belle e desiderate del 2019

Red Bull

Contenuti sponsorizzati da

Di Redazione - 5 Febbraio 2019 - 22:20



Molti gli appuntamenti degli eventi collaterali il 7 febbraio a Casa Sanremo: si parte dalla presentazione del libro di Beppe Convertini "I Bambini di Nessuno", edito da Admaiora, di Giuseppe Pierro. Il libro è il racconto fotografico delle ultime missioni umanitarie che Beppe Convertini ha fatto, per Terre des Hommes, nei campi profughi Siriani ad Aarsal, al confine Siriano Libanese, e a Zarqa, al confine Siriano Giordano e nelle baraccopoli del Myanmar. Uno scatto dietro l'altro, storie, espressioni, volti, così lontani dalla nostra realtà quotidiana, ma che suscitan
della vita

ADVER

4 sorelle fanno la stessa foto per 40 anni: il cambiamento è incredibile

easyviaggio | Sponsorizzato

Leggi il seguente articolo ›

Ma le emozioni continuano:**Roma videoclip premia Giorgio Baldari per il sociale il 7 febbraio alle ore 11.00 presso Casa Sanremo – Ivan Graziani Theatre "A scuola di rispetto" promosso dall'Associazione Equilibra per il Benessere sociale e presentazione di: "Fermo a pensare"**



Dopo aver calcato il palco del **Primo Maggio di Piazza San Giovanni a Roma**, ed essersi esibito in un tour estivo che lo ha portato dal vivo in molte piazze italiane, Giorgio Baldari inizia il 2019 con il nuovo singolo prodotto da **Francesco Tosoni** e targato Noise Symphony**: *"Fermo a pensare",*** dopo l'anteprima su **YouTube,** è disponibile su tutte le piattaforme digitali dal **25 gennaio.**

https://youtu.be/-AGQ9U2qsTY

"Tutti noi incontriamo, nel corso del nostro cammino, dei momenti in cui qualcosa ci blocca, ci colpisce e ci lascia senza parole, momenti in cui tutto intorno a noi sembra fermarsi e perdere di senso. "Fermo a pensare" parla di questo ma, soprattutto, di quanto la nostra volontà sia importante per la fase di cambiamento e per imparare ad aspettare che torni il sole dopo una tempesta". **Giorgio Baldari**

Un anno eccezionale, quello trascorso, per **Giorgio Baldari**, che lo ha visto, tra le altre cose, vincitore del contest **Anas** (rivolto a progetti emergenti nell'ambito della campagna di sicurezza stradale **#buonmotivo**), protagonista del **Primo Maggio in Piazza San Giovanni a Roma** davanti ad un pubblico di 500.000 persone ed in diretta nazionale su Rai3 e Radio2 e in tour con il **Festival Show**, l'evento live di **Radio Birikina** come i The Kolors, Benji e Fede , Chiara Galiaz Emma Muscat, Alexia, Elettra Lamborghini, An Dicembre 2018 Giorgio Baldari riceve la menzio *strada è di tutti"* al **Premio Roma Videoclip.**

4 sorelle fanno la stessa foto per 40 anni: il cambiamento è incredibile
easyviaggio | Sponsorizzato
Leggi il seguente articolo ›

E, per finire, si passa al sociale grazie a Equilibra.



L'Associazione Equilibra per il Benessere Sociale promuove progetti per il Benessere Sociale e la musica èsenz'altro lo strumento migliore per procurare all'anima un Benessere assoluto e raggiungibile da tutti. Questa comunione di valori lega in modo inequivocabile i due brand e rende naturale la sua presenza dal 3al 9 febbraio nella straordinaria location del Palafiori, l'hospitality del Festival della Canzone Italiana.

Veronica Maya sarà la straordinaria madrina che condurrà l'appuntamento il 7 Febbraio alle h. 11.00 nell' Ivan Graziani Theatre presso il Palafiori, Corso Garibaldi 1 Sanremo.
L'anima sociale di questa grande azienda si racconterà attraverso il progetto "A Scuola di Rispetto" che ha l'obiettivo di prevenire la violenza, cercando di fare luce su modelli relazionali distorti e pericolosi, preparando gli adulti di domani a rapportarsi gli uni con gli altri con Rispetto e Amore per un Benessere Sociale inclusivo.

Dopo il successo del primo anno, ampiamente documentato, nell' anno 2018/19 ha esteso l'opportunità formativa dalle iniziali 5 regioni a 13 dove verranno coinvolti più di 2500 studenti delle scuole Medie e Superiori.

Il programma, in collaborazione con l'Ordine degli Psicologi del Lazio, offre 1000 ore di percorso per preparare i giovani alla Cultura del Rispetto, ma soprattutto a riconoscere i segnali di ogni forma di violenza, le soluzioni da adottare e i diritti di ogni persona.

I risultati ottenuti nell'anno scolastico 2017/18 hanno portato alla luce dati interessanti, in particolare la consapevolezza delle problematiche generate dalla violenza, evidenziando il prima e il dopo dell'intervento. Ad esempio l'88% dei ragazzi che hanno partecipato, dopo l'intervento degli psicologi, sono a conoscenza dei servizi di aiuto, contro il 33% di partenza.

Saranno presentati i primi risultati, nati da questionari ed interviste, interverranno classi e Istituti che partecipano al progetto, insegnanti, psicologi e gente comune e la coordinatrice nazionale la Dott.ssa Silvia Bassi Psicologa clinica e scolastica.

Francesca Piggianelli – Inviata Il Corriere della Città



4 sorelle fanno la stessa foto per 40 anni: il cambiamento è incredibile
easyviaggio | Sponsorizzato

Leggi il seguente articolo ›

CASA SANREMO VITALITY'S, al via la doppia rassegna "Incontri di Musica" e "Storie di Musica"

Di **Redazione Spettacoli** - 5 Febbraio 2019





Novità di Casa Sanremo Vitality's 2019, la doppia rassegna "Incontri di Musica" e "Storie di Musica" co-prodotta da Gruppo Eventi, Rockol e iCompany, che offre agli artisti la massima visibilità e al pubblico un'esperienza da "insider" all'evento.

La Lounge Mango diventa luogo d'incontro per gli artisti protagonisti del Festival di Sanremo e la moltitudine di personaggi e celebrità che affolleranno la città nella settimana dell'evento più amato e seguito d'Italia.

Gli artisti si racconteranno al pubblico grazie alle video interviste "Incontri di Musica di Rockol", condotte da Maurilio Giordana di rockol.it e poi disponibili in streaming su rockol.it, casasanremo.it, icompany.it, sui rispettivi social nonché nel palinsesto dei monitor di Casa Sanremo Vitality's. In programma, tra le altre, le interviste a Simone Cristicchi, Negrita, Paola Turci, Nek, Shade e Federica Carta, Il Volo, Ex-Otago, Einar, Achille Lauro, Boomdabash, Ultimo, Anna Tatangelo, Francesco Motta, Nino D'Angelo e Livio Cori.

Cookies Policy

La sera e la notte saranno, invece, teatro di una serie di live-show sotto il marchio "Storie di Musica": alla fine di ogni giornata del Festival, dalle 00:30 circa, un ospite si esibirà dal vivo sul palco centrale della e Mango, dopo essersi brevemente raccontato al pubblico con Maurilio Giordana. Sul palco di "Storie di a" si esibiranno gli artisti in gara, gli ospiti del festival e arriverà qualche sorpresa. In calendario i live-show di Bungaro (che apre la rassegna mercoledì 6 febbraio), Boomdabash, Diego Conte, Simone Cristicchi, Ex-Otago.

"Casa Sanremo ha sempre ospitato indimenticabili esibizioni live – ha dichiarato Vincenzo Russolillo, Presidente di Gruppo Eventi e "patron" di Casa Sanremo –. Quest'anno condividiamo con due prestigiosi partner un progetto che richiama i classici showcase, ma che si rinnova nel format, perché consentirà agli artisti di raccontarsi non solo attraverso la musica, ma ancor di più con aneddoti e storie di vita vissuta che mostreranno il lato meno conosciuto ma sicuramente più autentico, che si fonderà con le loro note. Una scelta che testimonia la volontà di rinnovarsi, senza mai dimenticare da dove siamo partiti".

"Per noi è un piacere entrare a Casa Sanremo in una dimensione che è la nostra, quella dello storytelling musicale in cui ci esercitiamo quotidianamente online, e corredarla con le parti live grazie alla partnership con Gruppo Eventi e iCompany – ha commentato l'Amministratore Delegato di Rockol, Giampiero Di Carlo –. L'obiettivo è saldare ulteriormente il nostro rapporto con gli Artisti che raccontiamo ogni giorno".

Massimo Bonelli, AD di iCompany ribadisce: "È un progetto di rilievo al quale abbiamo aderito con entusiasmo. Lavorare a contatto con realtà importanti come Gruppo Eventi e Rockol è molto stimolante e gli appuntamenti a cui collaboreremo in Casa Sanremo 2019 ci daranno l'occasione per vivere ancora più da vicino il Festival di Sanremo e il rapporto con gli artisti che saranno in gara".

Il doppio format è una co-produzione tra Gruppo Eventi, Rockol e iCompany. Event-manager ufficiale dell'iniziativa è Gian Arnaldi.



Redazione Spettacoli

Cookies Policy

Tecnologia

(https://startupitalia.eu/category/tecnologia)



Giancarlo Donadio (https://startupitalia.eu/author/donadiogiancarlo)

Feb 5, 2019

Tre startup che debuttano sul palco del Festival di Sanremo

Un cuscino hitech che suona in 6D, un'app per riconoscere i cibi italiani e un gioco musicale, tre business innovativi che si presentano al Festival

(/#facebook)
(/#twitter) (/#whatsapp)
(/#linkedin) (/#flipboard)

Sanremo città di musica e di startup. Sono diversi i business innovativi che saranno presenti al Festival della canzone italiana. Tra questi tre storie che vale la pena raccontare

La musica in sei direzioni di Spherison

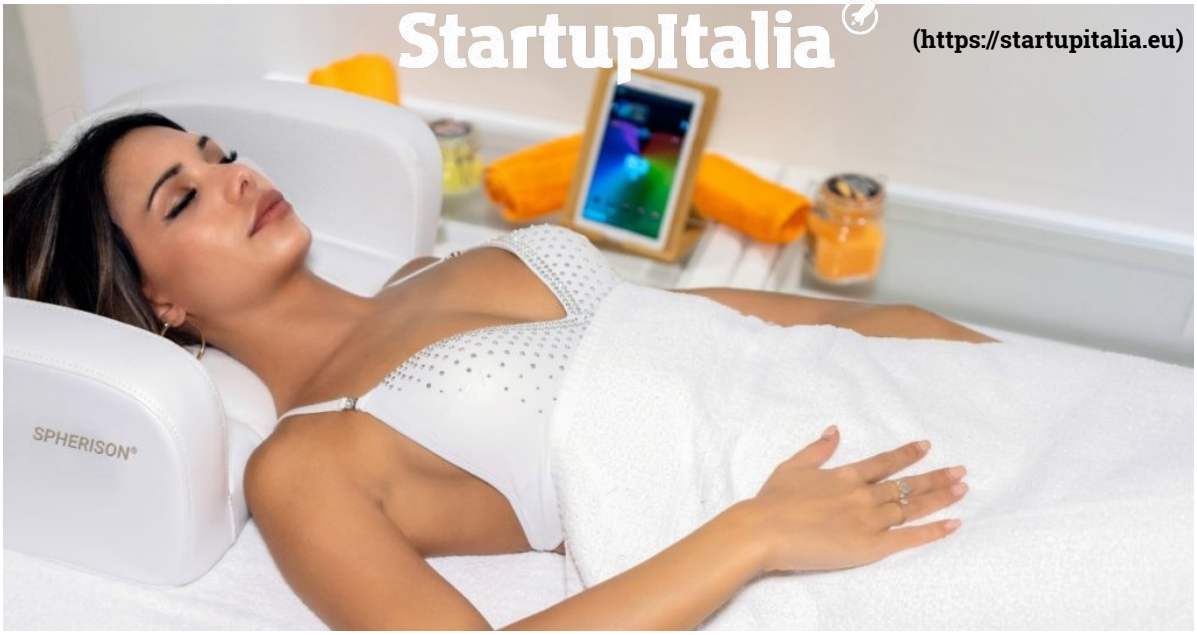

(https://startupitalia.eu/wp-content/uploads/2019/02/Spherison.jpg)

Il “palco” di Sanremo vedrà il debutto di Spherison **(https://www.spherison.it/)**, il cuscino hi-tech che riproduce musica e suoni. Un progetto nato da **Pierpaolo Guerrini** e, ingegnere del suono che vanta collaborazioni con **Andrea Bocelli**, dal musicista **Lando Santerini** e da **Pierluigi Micheletti**, ex manager nelle telecomunicazioni:

«Abbiamo messo a punto una nuova tecnica di ripresa del suono. Grazie al microfono Cocleo 6D, **possiamo registrare con assoluta precisione ogni suono ambientale e strumentale**, musiche e voci. **Siamo come il 3D, ma per la musica**. Il nostro dispositivo ricrea non solo i suoni della natura, ma anche la loro spazialità, per un’esperienza completamente immersiva», racconta Micheletti a Startupitalia.

La startup, autofinanziata, vede nel board grandi personaggi come **Federico Faggin, l’inventore del primo microprocessore al mondo**: «Siamo entrati in contatto con Stefano Serra, responsabile dell’area benessere “Dream Experience” di Casa Sanremo. Per gli ospiti, metteremo a disposizione la nostra tecnologia che ha una collocazione naturale nel settore del wellness, hotel, centri benessere e spa», conclude Micheletti.

Al ristorante solo cibi “Authentico”



(https://startupitalia.eu/wp-content/uploads/2019/02/authentico-app.jpg)

La buona musica, meglio se accompagnata da cibi genuini. **Altra startup, partner del Consorzio Gruppi Eventi, organizzatori di Casa Sanremo, è Authentico (http://www.authentico-ita.org/)**, l'app gratuita che consente, attraverso la scansione del codice a barre di un prodotto, di riconoscere se è o meno un prodotto da Made in Italy.

L'app consente, inoltre, di segnalare i prodotti fake facendo una foto geolocalizzata che viene inviata ai produttori e ai consorzi di tutela. E di cercare i veri ristoranti italiani all'estero e le ricette originali per cucinare eccellenze italiane.

«Quest'anno saremo al Roof, il ristorante esclusivo di Casa Sanremo, riservato ad artisti, giornalisti e sponsor. **Authentico sarà a disposizione degli ospiti che potranno scoprire in pochi click la provenienza delle eccellenze agroalimentari**, identificare il territorio di origine e leggere anche le storie dei produttori», **racconta Giuseppe Coletti, il Ceo di Authentico**.

Il debutto del gaming della musica, Musify



(https://startupitalia.eu/wp-content/uploads/2019/02/musify-foto-app.jpg)

Un nuovo quiz musicale con **10mila brani da indovinare in diversi generi, dal pop, al rock fino alla trap.**

Musify **(https://play.google.com/store/apps/details?id=com.musify.Musify&hl=it)** è la nuova idea di **Massimo Morgante**, già imprenditore nel ramo musicale, con Volumeet, il social dei fanclub.

Per celebrare il Festival di Sanremo, **l'app ha realizzato delle playlist ad hoc** (come "Aspettando Sanremo 2019", ndr) con le quali sarà possibile giocare con i brani del passato e del presente della kermesse.

«L'idea nasce da una costola di Volumeet **(https://startupitalia.eu/1096-20160209-volumeet-startup-sanremo-social)**. Inizialmente, volevamo rivolgerla agli artisti, poi nei mesi abbiamo cambiato modello ed è diventata un'app divertente di gaming musicale. **Per il momento abbiamo inserito le prime 25 playlist, nei prossimi due mesi arriveremo a 50.** Oltre che come gioco, le playlist servono ad aumentare la propria cultura musicale e, nel caso del Festival, a riscoprire canzoni ed artisti dimenticati che si sono cimentati negli anni a Sanremo», spiega Massimo Morgante.

Il Ceo ci racconta anche cosa si aspetta Musify dalla settimana della kermesse: «Cercheremo partnership con artisti e il mondo delle radio, per fare crescere il progetto».

Amedeo Manzo: “Grande soddisfazione poter rappresentare Napoli qui a Sanremo” (VIDEO)

da **Redazione** - 05/02/2019



SANREMO (di A.R) – Napoli protagonista a Sanremo e non solo per la canzone.

Il Premio Eccellenza Italiana apre infatti le candidature della sesta edizione a Casa Sanremo, la prestigiosa area hospitality della canzone italiana con Amedeo Manzo, Presidente della Banca di Credito Cooperativo di Napoli, un banchiere e manager che ha deciso di restare sul proprio territorio mettendo a disposizione della città di Napoli le proprie competenze per sviluppare efficienza con umanità producendo fiducia e speranza,sfidandosi per risanare le imprese pubbliche in crisi.

“E’ una grande soddisfazione poter rappresentare Napoli qui a Sanremo, un palcoscenico da sempre importante per la canzone, per la cultura ma anche per portare alla ribalta le migliori esperienze imprenditoriali e sociali che in questo caso vengono dal Mezzogiorno.

Con la mia storia, voglio raccontare le grandi capacità di rinascita del nostro territorio e soprattutto incoraggiare tutti coloro che credono nelle potenzialità della nostra Napoli, una città che coniuga profonde radici storiche ad un grande spirito di innovazione.

Sono da sempre convinto che gli indicatori patrimoniali e reddituali non siano gli unici rilevatori di un’azienda innovativa di successo e che, al contrario, sia necessaria la ‘centralità dell’uomo’.

Rappresento un modello creditizio di prossimità capace di dar voce alle piccole e medie imprese, a coloro che spesso sono inascoltati ma che sono la parte propulsiva della nostra comunità.

Abbiamo vinto la sfida dell’efficienza dando spazio al ‘rating umano’ che combatte la supremazia dei rating e degli algoritmi, dando vita a quel mix essenziale di razionalità ed umanità che sta facendo, nella nostra esperienza, la differenza.

La sfida di mettere in campo la nostra professionalità si è realizzata con il mandato ricevuto di salvare e rendere

Utilizziamo i cookie per essere sicuri che tu possa avere la migliore esperienza sul nostro sito. Se continui ad utilizzare questo sito noi assumiamo che tu ne sia felice.

Ok

Varcare l’Oceano per la settimana dedicata agli italiani eccellenti sarà un segnale di speranza per i nostri giovani ai quali sarà dedicato l’esempio concreto che nulla è impossibile: se puoi sognarlo puoi farlo”.

Così Amedeo Manzo, che oltre ad essere il Presidente della BCC di Napoli è l’amministratore unico di Napoli Holding società partecipata dal Comune di Napoli, nel corso del primo appuntamento in Italia di animazione territoriale in vista della Ceremony Awards a Washington in ottobre prossimo nella settimana dedicata agli Italiani e a Cristoforo Colombo.

Un’idea annunciata a maggio scorso al Senato della Repubblica e che oggi diventa realtà, grazie all’impegno comune dell’ideatore del Premio Eccellenza Italiana, il giornalista Massimo Lucidi e del Presidente del Consorzio Gruppo Eventi Vincenzo Russolillo, ideatore del format sanremese.

Utilizziamo i cookie per essere sicuri che tu possa avere la migliore esperienza sul nostro sito. Se continui ad utilizzare questo sito noi assumiamo che tu ne sia felice.

Ok

CASA SANREMO, DOPPIA RASSEGNA “DI MUSICA”

Redazione 06/02/2019 Eventi

Novità a Casa Sanremo per questo 2019, con la doppia rassegna “Incontri di Musica” e “Storie di Musica”, che offre agli artisti la massima visibilità e al pubblico un’esperienza da “insider” all’evento.

La Lounge Mango diventa luogo d’incontro per gli artisti protagonisti del Festival di Sanremo e la moltitudine di personaggi e celebrità che affolleranno la città nella settimana dell’evento più amato e seguito d’Italia.



Casa Sanremo 2019. Foto da Ufficio Stampa

Gli artisti si racconteranno al pubblico grazie alle video interviste “Incontri di Musica di Rockol”, condotte da Maurilio Giordana e poi disponibili in streaming sui social nonché nel palinsesto dei monitor di Casa Sanremo Vitality’s. In programma, tra le altre, le interviste a Simone Cristicchi, Negrita, Paola Turci, Nek, Shade e Federica Carta, Il Volo, Ex-Otago, Einar, Achille Lauro, Boomdabash, Ultimo, Anna Tatangelo, Francesco Motta, Nino D’Angelo e Livio Cori.

La sera e la notte saranno, invece, teatro di una serie di live-show sotto il marchio “Storie di Musica”: alla fine di ogni giornata del Festival, dalle 00:30 circa, un ospite si esibirà dal vivo sul palco centrale della Lounge Mango, dopo essersi brevemente raccontato al pubblico con Maurilio Giordana. Sul palco di “Storie di Musica” si esibiranno gli artisti in gara, gli ospiti del festival e arriverà qualche sorpresa. In calendario i live-show di Bungaro (che apre la rassegna mercoledì 6 febbraio), Boomdabash, Diego Conte, Simone Cristicchi, Ex-Otago.

Le dichiarazioni

“*Casa Sanremo ha sempre ospitato indimenticabili esibizioni live* – ha dichiarato Vincenzo Russolillo, Presidente di Gruppo Eventi e “patron” di Casa Sanremo –. *Quest’anno condividiamo con due prestigiosi partner un progetto che richiama i classici showcase, ma che si rinnova nel format, perché consentirà agli artisti di raccontarsi non solo attraverso la musica, ma ancor di più con aneddoti e storie di vita vissuta che mostreranno il lato meno conosciuto ma sicuramente più autentico, che si fonderà con le loro note. Una scelta che testimonia la volontà di rinnovarsi, senza mai dimenticare da dove siamo partiti*”.

“*Per noi è un piacere entrare a Casa Sanremo in una dimensione che è la nostra, quella dello storytelling musicale in cui ci esercitiamo quotidianamente online, e corredarla con le parti live grazie alla partnership con Gruppo Eventi e iCompany* – ha commentato l’Amministratore Delegato di Rockol, Giampiero Di Carlo –. *L’obiettivo è saldare ulteriormente il nostro rapporto con gli Artisti che raccontiamo ogni giorno*”.



Bonolis Annur

Ann. Bonolis rivel
metodo che ha ut

zaltan-intl.com

Ulteriori info

Massimo Bonelli, AD di iCompany ribadisce: “*È un progetto di rilievo al quale abbiamo aderito con entusiasmo. Lavorare a contatto con realtà importanti come Gruppo Eventi e Rockol è molto stimolante e gli appuntamenti a cui collaboreremo in Casa Sanremo 2019 ci daranno l’occasione per vivere ancora più da vicino il Festival di Sanremo e il rapporto con gli artisti che saranno in gara*”.

Assume - Posizioni Aperte

Leroy Cerca Personale

Casa Sanremo, Manzo candidato al Premio Eccellenza Italiana -video



06/02/2019, 13:06

NAPOLI - Napoli protagonista a Sanremo e non solo per la canzone. Il Premio Eccellenza Italiana apre infatti le candidature della sesta edizione a Casa Sanremo, la prestigiosa area hospitality della canzone italiana con Amedeo Manzo, Presidente della Banca di Credito Cooperativo di Napoli, un banchiere e manager che ha deciso di restare sul proprio territorio mettendo a disposizione della città di Napoli le proprie competenze per sviluppare efficienza con umanità producendo fiducia e speranza,sfidandosi per risanare le imprese pubbliche in crisi. "E' una grande soddisfazione poter rappresentare Napoli qui a Sanremo, un palcoscenico da sempre importante per la canzone, per la cultura ma anche per portare alla ribalta le migliori esperienze imprenditoriali e sociali che in questo caso vengono dal Mezzogiorno. Con la mia storia, voglio raccontare le grandi capacità di rinascita del nostro territorio e soprattutto incoraggiare tutti coloro che credono nelle potenzialità della nostra Napoli, una città che coniuga profonde radici storiche ad un grande spirito di innovazione. Sono da sempre convinto che gli indicatori patrimoniali e reddituali non siano gli unici rilevatori di un'azienda innovativa di successo e che, al contrario, sia necessaria la 'centralità dell'uomo'. Rappresento un modello creditizio di prossimità capace di dar voce alle piccole e medie imprese, a coloro che spesso sono inascoltati ma che sono la parte propulsiva della nostra comunità. Abbiamo vinto la sfida dell'efficienza dando spazio al 'rating umano' che combatte la supremazia dei rating e degli algoritmi, dando vita a quel mix essenziale di razionalità ed umanità che sta facendo, nella nostra esperienza, la differenza. La sfida di mettere in campo la nostra professionalità si è realizzata con il mandato ricevuto di salvare e rendere efficiente l'azienda di trasporto napoletana che, dall'orlo del fallimento, a breve avrà la possibilità di candidarsi ad un insperato modello di efficienza nazionale. Varcare l'Oceano per la settimana dedicata agli italiani eccellenti sarà un segnale di speranza per i nostri giovani ai quali sarà dedicato l'esempio concreto che nulla è impossibile: se puoi sognarlo puoi farlo". Così Amedeo Manzo, che oltre ad essere il Presidente della BCC di Napoli è l'amministratore unico di Napoli Holding, società partecipata dal Comune di Napoli, nel corso del primo appuntamento in Italia di animazione territoriale in vista della Ceremony Awards a Washington in ottobre prossimo nella settimana dedicata agli Italiani e a Cristoforo Colombo. Un'idea annunciata a maggio scorso al Senato della Repubblica e che oggi diventa realtà, grazie all'impegno comune dell'ideatore del Premio Eccellenza Italiana, il giornalista Massimo Lucidi e del Presidente del Consorzio Gruppo Eventi Vincenzo Russolillo, ideatore del format sanremese.

di ***Redazione***

Riproduzione riservata ©

Crosia si conferma protagonista a Casa Sanremo

Pubblicato da Martina Forciniti in Attualità, Breaking News, In Evidenza, Mirto Crosia 06/02/2019 19:06

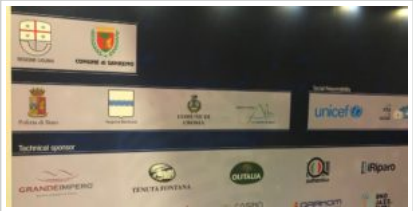

La città di Crosia in mostra per il quarto anno consecutivo all'esclusiva kermesse Casa Sanremo. L'attività di promozione territoriale è iniziata **ieri (martedì 5), in concomitanza con l'apertura del sipario sul 69esimo Festival della Canzone italiana. La cittadina traentina porterà con se anche una delegazione delle eccellenze produttive che operano nel territorio comunale. Cresce l'attesa per la giornata di protagonismo in programma per domani Giovedì 7 febbraio.** La delegazione cittadina a Sanremo sarà guidata dal **Presidente del Consiglio comunale**, nonché delegato dell'Amministrazione comunale al **marketing e alla promozione territoriale e turistica**, **Francesco Russo**, accompagnata da **Giuseppe Greco**, direttore della **GG Eventi** e referente per la Calabria del **Gruppo Eventi**, la grande realtà che ha ideato **Casa Sanremo** del duo **Russolillo-Marino**.

Continuiamo a dare valore – dice **Russo** – alla promozione permanente del territorio; convinti che questo sia l'unico ed il più importante strumento per far conoscere e presentare quest'area della Calabria ed il nostro Comune a quanti ancora non ci conoscono. Le esperienze passate sono state certamente positive. Hanno infatti consentito a Crosia di promuovere le sue eccellenze, i suoi eventi identitari; nonché quanto di unico, importante ed ancora poco conosciuto c'è nella nostra terra. Penso all'evento 'A Remurata che dalla piccola Crosia ha aperto una finestra nella cornice di Sanremo; suscitando già lo scorso anno interesse e curiosità.

CROSIA COMUNE CAPOFILA CALABRESE NELLA PROMOZIONE DELLE ECCELLENZE REGIONALI

In questi anni, inoltre, abbiamo promosso i talenti locali; giovani artisti che hanno avuto modo di conoscere questa grande kermesse. Ma Casa Sanremo – spiega il Presidente del Consiglio comunale – è stata e continua ad essere un'opportunità per stringere rapporti con personalità dello spettacolo, artisti e critici musicali; con i quali tra l'altro stiamo pianificando delle collaborazioni.

L'esperienza sanremese, attesta Crosia come comune capofila calabrese nella promozione delle eccellenze regionali in quella che ormai rappresenta una delle più importanti vetrine per i territori italiani. Nei sei giorni in cui rimarrà aperta l'Hospitality del Palafiori, **all'interno di Casa Sanremo graviteranno migliaia di visitatori nonché tutti gli artisti in gara sul prestigioso palco dell'Ariston**. Giornate di protagonismo dove le tipicità di Crosia e della Valle del Trionto avranno la possibilità di mostrarsi al mondo in contesto unico. Nella sola edizione 2018 sono stati oltre 80mila i visitatori unici che hanno avuto accesso a Casa Sanremo.

Scuola d
Unica Scuola
Con Pratica
accademiart

Commenta

commenti

0 Comments Sort by ewest

Add a comment...

Facebook Comments Plugin

Tweet Like 140 G+

TAG: CASA SANREMO CROSIA FESTIVAL DELLA CANZONE ITALIANA

CERCA

Google Ricerca personalizz

Cerca

TERRITORIO

- Rossano
- Corigliano
- Trebisacce
- Cassano
- Cariati
- Mirto Crosia

COMUNICATI

SONDAGGIO – Cambieresti nome alla nuova Città?
12/02/2019 19:00

Derby Città di Corigliano – O.Rossanese. Corigliano a lavoro
12/02/2019 18:42

Anas, 40 milioni di investimenti per la Calabria
12/02/2019 18:35

Catanzaro: riunione di insediamento del comitato scientifico della fondazione incontro in Calabria
12/02/2019 18:28

Art Hability 700 bambini a evento Figli della Luna
12/02/2019 18:19

Test: la Cucina Perfetta

10 Domande per scoprire la cu
dei tuoi sogni. Fai il test Adess

SONDAGGIO

In base a che criterio sceglieresti il nuovo sindaco? (max due opzioni)

Sulla capacità di saper racimolare voti e consensi 0.43%

Sulla capacità di creare una grande coalizione 9.48%

Sulla sua comprovata esperienza, competenza e preparazione 46.98%

Sulla capacità di saper individuare problemi ed emergenze 43.10%

amazon.it Scopri Amazon.it

I cookie ci aiutano a fornire i nostri servizi. Utilizzando tali servizi, accetti l'utilizzo dei cookie da parte nostra. Leggi Accetta

L’eccellenza del Made in Italy di Olitalia nelle cucine di Casa Sanremo

Approfondimenti Feb 6, 2019



Da martedì 5 febbraio a sabato 9 febbraio **Olitalia**, azienda specializzata da oltre 30 anni nella produzione di oli e aceti e leader nel canale Food Service in Italia, è partner tecnico di **Casa Sanremo**, l’esclusiva location che dal 2008 accoglie cantanti, celebrities, giornalisti e addetti ai lavori che giungono nella famosa cittadina ligure in occasione del **Festival di Sanremo**: evento simbolo della tradizione italiana, che rappresenta un appuntamento imperdibile e un momento di aggregazione sociale per le famiglie.

Olitalia incarna appieno i valori della storica kermesse canora, impegnandosi ogni giorno nell’offrire prodotti che portino la qualità, il benessere e l’eccellenza del buon vivere italiano sulle tavole e nelle cucine di tutto il mondo. Da oltre 30 anni, infatti, Olitalia è punto di riferimento per la ristorazione italiana, affermandosi come il **brand più utilizzato dagli chef italiani** (fonte Nielsen).

Il reparto di Ricerca e Sviluppo dell’azienda, inoltre, propone una **gamma completa di oli e aceti** in grado di soddisfare le abitudini alimentari dei consumatori e le esigenze dei professionisti. L’impegno costante e l’attenzione minuziosa nella selezione delle materie prime hanno fatto sì che Olitalia sia riuscita a conquistare il mercato non solo italiano, ma anche estero, con una distribuzione capillare che ad oggi raggiunge oltre 120 paesi nel mondo.

All’interno della **pizzeria** aperta al pubblico di Casa Sanremo e nel **roof restaurant** della location verranno proposti agli ospiti piatti impreziositi dal gusto unico e dalle qualità eccezionali degli oli di Olitalia. In particolare, l’azienda italiana simbolo dell’eccellenza della produzione olearia, incontra l’eccellenza della musica e dello spettacolo italiano, mettendo a disposizione degli chef di Casa Sanremo alcuni degli oli più innovativi della propria produzione: **I Dedicati, Pizzolivm, Frienn** e l’olio extra vergine **Monocultivar**.

Gli chef della location avranno a loro disposizione, infatti, una fornitura di alcuni tra i prodotti di punta dell’azienda come: I Dedicati, la nuova linea di oli extra vergine di oliva (realizzata in collaborazione con JRE) specifici per piatti a base di carne, pesce, pasta e verdure; Pizzolivm, olio ideato appositamente per condire e armonizzare gli ingredienti della vera pizza napoletana testato ed approvato dall’Associazione Verace Pizza Napoletana; Frienn, olio di girasole ad alto contenuto di acido oleico, senza olio di palma, che garantisce croccanti fritture dall’identità tutta italiana, senza lasciare cattivi odori e la linea di oli extra vergine Monocultivar, ottenuti dalla spremitura di una sola varietà di oliva, a garanzia di purezza e gusto.

DALLE AZIENDE

MixerPlanet è un network di Fiera Milano Media.
Fiera Milano Media SpA Piazzale Carlo Magno 1 20149 Milano
Sede operativa e amministrativa S.S. del Sempione 28 20017 Rho (Milano)
Registro Imprese, C.F. e P.I. 08067990153 CCIAA 1201667 Socio unico Fiera Milano SpA.
Contatti
Privacy
Copyright 2018 - Tutti i diritti riservati

Società del gruppo

Copyright 2018 © Fiera Milano Media S.p.A. Tutti i diritti riservati

Coffeetek
Merlino PUBBLICITA' OGGETTI PUBBLICITARI ETICHETTE
Cutellè F.lli Corso Garibaldi 134 SANREMO
AUTO 3 S.p.A. Jeep
Cerca la tua prossima auto
SANREMO news .it
le parole che valgono, le notizie che restano
COMPRO ORO
RENAULT Passion for life
GALLO & DANY AUTOMOBILI
VENTIMIGLIA 0184 298106 ARMA DI TAGGIA 0184 475335 BORDIGHERA 0184 262524

E.G. Edilizia Generale Geometra Vincenzo Galasso

CHE TEMPO FA

ADESSO 9°C
GIO 14 5.8°C 14.0°C
VEN 15 6.9°C 15.8°C
@Datameteo.com

STYLE CAR AUTOCARROZZERIA
DIAMANTI RUBINI ZAFFIRI COMPRO ORO
Merlino PUBBLICITA' OGGETTI PUBBLICITARI ETICHETTE
BCC Banca di Caraglio La tua banca nelle tue mani
IFIR PONENTE istituto vendite giudiziarie
DOMENICO BERTERO GIOIELLIERE
INTESA
SANREMO AUTOTRASPORTI
CRAGNOLINI SANREMO

FESTIVAL DI SANREMO | 06 febbraio 2019, 15:34

Casa Sanremo Vitality's, gli Estro vincono la prima edizione del "Premio Pigro 2019"

0 Consiglia

Dieci i finalisti che si sono contesi il prestigioso riconoscimento, ideato per ricordare il cantautore abruzzese, entrato nella storia della musica italiana grazie al suo indimenticabile repertorio canoro



Gli Estro

Non poteva che concludersi nel Teatro di **Casa Sanremo Vitality's** dedicato proprio a **Ivan Graziani**, la finale del **"Premio Pigro 2019"** rivolta ai nuovi talenti musicali. Dieci i finalisti che si sono contesi il prestigioso riconoscimento, ideato per ricordare il cantautore abruzzese, entrato nella storia della musica italiana grazie al suo indimenticabile repertorio canoro: **Antonio Di Bella, Dada Nore', Estro, Giuseppe Ippoliti, Jody Zojzi, Manuel Milano Di Vasto, Maty, Pawns, Rita Zingariello, Luca Strappelli**.

A spuntarla sono stati gli **Estro**, band barese formata da Simon Hewson (Simone Maremonti basso e voce), Easy Edwards (Maurizio Petruzzelli Chitarra e voce), Gilby Coleman (Gianluca Ladisa Chitarra e Voce) e Andy Rael (Andrea Toriello Batteria). Grazie al Premio Pigro 2019, gli Estro potranno usufruire dell'autorevole studio di registrazione **"The Kitchen Sink"** del cantautore e produttore discografico statunitense **Jono Manson**, a Santa Fe, nel Nuovo Messico, oppure di una sala di registrazione italiana di pari livello.

Sanremonews.it
Mi piace questa Pagina 38.098 "N
Piace a 6 amici
Bis dal 14 al 27 febbraio PRENDI 2, PAGHI 1 CONAD IPERMERCATO ARMA DI TAGGIA
LIMONE Palace 2 PERSONE 7 GIORNI da 370€ Monolocali Bilocali Suite
RISERVA BIANCA LIMONE PIEMONTE

Ligure Vending
distributori automatici

RUBRICHE

IL PUNTO DI CLAUDIO PORCHIA
FESTIVAL DI SANREMO
Menù dei Vip
Casa Sanremo
Eventi in città
Visti da Qui
International
L'Autre Jurie
Festival in Bianco e Nero
Foto e Video
APPUNTI DI LIBERESO
RISTORANTI PONENTE & COSTA AZZURRA
GOURMET
CLUB TENCO
FASHION
CINEMA
METEO
L'OROSCOPO DI CORINNE
4Zampe CANI
4Zampe GATTI
4Zampe ADOTTATI
4Zampe PERSI E TROVATI
MONDO DI POESIE
ISTITUTO COMPRENSIVO SANREMO CENTRO LEVANTE
UNITRE SANREMO
COLDIRETTI INFORMA
SR INKIESTE
IN&OUT
#FONDATASULLAVORO
LA VERA STORIA DI OSCAR RAFONE
INFERMIERE E SALUTE
DICA 33
CONFARTIGIANATO INFORMA
LA DOMENICA CON FATA ZUCCHINA
#SHOPPINGEXPERIENCE
IL SENTIERO D'ORIENTE
GUARDIA COSTIERA - MARE SICURO
AMBIENTE E NATURA
VITA DA MAMMA
GALLERY
MULTIMEDIA

CERCA NEL WEB

Cerca
Google

ACCADEVA UN ANNO FA



CRONACA
Freddo intenso sulla nostra provincia: nell'entroterra -9 gradi e possibili nevicate tra il pomeriggio e la serata

"Il mio bilancio di questa edizione del Premio Pigro è sicuramente molto positivo, perché il livello dei vari partecipanti è stato davvero alto. Sono orgogliosa della vittoria di questo giovane gruppo, gli Estro, perché apprezzo particolarmente il loro modo di fare musica" ha dichiarato **Anna Bischi**, vedova di Ivan Graziani, aggiungendo: *"Colgo l'occasione per ringraziare Vincenzo Russolillo, patron di Casa Sanremo Vitality's che ha ospitato questa prima edizione del premio dedicato a mio marito e non posso che augurarmi che si possa continuare a crescere, in tal senso, insieme"*.

Il Premio Pigro 2019 ha visto tantissimi partecipanti durante le varie fasi che hanno toccato tutta l'Italia. Media Partner è stata Radio Delta 1 che, nelle varie fasi del concorso, ha promosso i brani degli artisti iscritti al Pigro attraverso la radio, la piattaforma on-line, i canali social e il sito ufficiale.

Redazione

Il Fatto Quotidiano

Scopri tutti i vantaggi inclusi nell'abbonamento. Disdici

vi

Il Fatto Q



Ti potrebbero interessare anche:



IN BREVE

martedì 12 febbraio

Festival di Sanremo: Corrado Tedeschi ai microfoni di Radio Onda Ligure, "Deve vincere la canzone che ama di più il pubblico"
(h. 15:57)

lunedì 11 febbraio

Casa Sanremo: tempo di bilanci per la dodicesima edizione. Russolillo "Da oggi ci rimettiamo in cammino verso la settantesima edizione del Festival"
(h. 15:40)



#Sanremo2019: anche il vincitore Mahmood ha firmato la chitarra di Gsd Foundation (Foto)
(h. 15:11)



#Sanremo2019: la famiglia Tenco ringrazia Claudio Baglioni ed Elisa per la rappresentazione di 'Vedrai vedrai'
(h. 14:08)

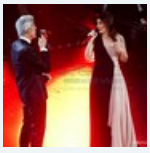

#Sanremo2019: le sale stampa concordano: serve un gadget ufficiale del Festival, sarà per il 2020? (Video)
(h. 13:31)



A Daniele Silvestri il premio della critica realizzato da Affidato: si chiude la settimana sanremese del Maestro orafo
(h. 10:19)

domenica 10 febbraio

'Ultimo' torna a casa e si sfoga in un video: "Mi hanno detto di giornalisti che hanno insultato me e Il Volo" (Video)
(h. 21:32)



#Sanremo2019: Identità digitale, Mahmood ha sentiment positivo in rete, segue Salvini
(h. 21:14)



#Sanremo2019: ora c'è anche un esposto sul caso votazione, domani lo presenterà il Codacons. Interviene anche Di Maio
(h. 20:53)



Oltre il Festival di Sanremo. La ripresa di Duccio Forzano, sul set come nella vita
(h. 18:16)

Coffeetek
Tennis SANREMO 1897 By Il Galeone
Cucina tipica: specialità pesce, pasta fatta in casa, pizzeria, dolci di produzione propria
Cutellè F.lli
Corso Garibaldi 134
SANREMO
AUTO 3 S.p.A. Jeep
Cerca la tua prossima auto
SANREMO news .it
le parole che valgono, le notizie che restano
COMPRO ORO
RENAULT
Passion for life
GALLO & DANY AUTOMOBILI
VENTIMIGLIA 0184 298106
ARMA DI TAGGIA 0184 475335
BORDIGHERA 0184 262524

E.G. Edilizia Generale
Geometra Vincenzo Galasso

CHE TEMPO FA

ADESSO 9°C

GIO 14 5.8°C 14.0°C

VEN 15 6.9°C 15.8°C

@Datameteo.com

STYLE CAR AUTOCARROZZERIA
DIAMANTI RUBINI ZAFFIRI COMPRO ORO
Merlino PUBBLICITÀ OGGETTI PUBBLICITARI ETICHETTE
BCC Banca di Caraglio La tua banca nelle tue mani
IFIR PONENTE istituto vendite giudiziarie
DOMENICO BERTERO GIOIELLIERE
INTESA
SANREMO AUTOTRASPORTI
CRAGNOLINI SANREMO

FESTIVAL DI SANREMO | 06 febbraio 2019, 12:14

Casa Sanremo Vitality's, ecco la classifica della prima serata del Festival secondo la Giuria degli Adolescenti istituita da Radioimmaginaria

1 Consiglia

Ultimo in testa seguito da Silvestri e dalla coppia Shade-Carta



Tra le tante novità della dodicesima edizione di Casa Sanremo Vitality's c'è il coinvolgimento della Giuria degli Adolescenti, composta da 100 teenager di età compresa tra gli 11 e i 22 anni, istituita da Radioimmaginaria. All'interno della sala "Pepi Morgia", collegati in diretta da diverse città d'Italia, I giurati, che per sentirsi "fuori dal coro" si sono dati il nome di "Stonati", ieri sera hanno commentato le performance dei cantanti in gara, stilando una classifica provvisoria:

La classifica:

1 Ultimo

2 Daniele Silvestri

3 Shade & Federica Carta

Sanremonews.it
Mi piace questa Pagina 38.098 "N
Piace a 6 amici
Bis dal 14 al 27 febbraio PRENDI 2, PAGHI 1
CONAD IPERMERCATO ARMA DI TAGGIA
gemap² POWER GENERATION Gruppi Elettrogeni
GRAND HOTEL PRINCIPE
Tra mare e montagna la vacanza di qualità a Limone Piemonte

LigureVending
distributori automatici

RUBRICHE

IL PUNTO DI CLAUDIO PORCHIA
FESTIVAL DI SANREMO
Menù dei Vip
Casa Sanremo
Eventi in città
Visti da Qui
International
L'Autre Jurie
Festival in Bianco e Nero
Foto e Video
APPUNTI DI LIBERESO
RISTORANTI PONENTE & COSTA AZZURRA
GOURMET
CLUB TENCO
FASHION
CINEMA
METEO
L'OROSCOPO DI CORINNE
4Zampe CANI
4Zampe GATTI
4Zampe ADOTTATI
4Zampe PERSI E TROVATI
MONDO DI POESIE
ISTITUTO COMPRENSIVO SANREMO CENTRO LEVANTE
UNITRE SANREMO
COLDIRETTI INFORMA
SR INKIESTE
IN&OUT
#FONDATASULLAVORO
LA VERA STORIA DI OSCAR RAFONE
INFERMIERE E SALUTE
DICA 33
CONFARTIGIANATO INFORMA
LA DOMENICA CON FATA ZUCCHINA
#SHOPPINGEXPERIENCE
IL SENTIERO D'ORIENTE
GUARDIA COSTIERA - MARE SICURO
AMBIENTE E NATURA
VITA DA MAMMA
GALLERY
MULTIMEDIA

CERCA NEL WEB

Cerca
Google

ACCADEVA UN ANNO FA



CRONACA

Allerta neve per questa sera: nella nostra provincia sarà verde, possibili deboli nevicate

4 Irama

5 Simone Cristicchi

6 Il Volo

7 Boomdabash

8 Motta

9 Achille Lauro

10 Nek

11 Ex-Otago

12 Paola Turci

13 Mahmood

14 Arisa

15 Loredana Bertè

16 Francesco Renga

17 Ghemon

18 Enrico Nigiotti

19 Einar

20 Zen Circus

21 Negrita

22 Anna Tatangelo

23 Nino D'Angelo e Livio Cori

24 Patty Pravo e Briga

Al cantautore Ultimo, inoltre, è stato anche assegnato il titolo di "Artista più figo". Loredana Bertè, invece, si è aggiudicata il titolo di "Artista più trash"

Sabato notte, al termine della quinta serata, la giuria decreterà il proprio vincitore del Festival della canzone italiana, assegnando un premio speciale. Il progetto è nato dalla collaborazione tra Casa Sanremo Vitality's e la radio web animata da adolescenti, che da anni è presente nella Città dei fiori, durante la settimana del Festival, per raccontare la kermesse dal punto di vista dei ragazzi.

c.s.

Amelia B
Agenzia per Single





Richie
Mese d
Gra



IN BREVE

martedì 12 febbraio

Festival di Sanremo: Corrado Tedeschi ai microfoni di Radio Onda Ligure, "Deve vincere la canzone che ama di più il pubblico"
(h. 15:57)

lunedì 11 febbraio



Casa Sanremo: tempo di bilanci per la dodicesima edizione. Russolillo "Da oggi ci rimettiamo in cammino verso la settantesima edizione del Festival"
(h. 15:40)



#Sanremo2019: anche il vincitore Mahmood ha firmato la chitarra di Gsd Foundation (Foto)
(h. 15:11)



#Sanremo2019: la famiglia Tenco ringrazia Claudio Baglioni ed Elisa per la rappresentazione di 'Vedrai vedrai'
(h. 14:08)



#Sanremo2019: le sale stampa concordano: serve un gadget ufficiale del Festival, sarà per il 2020? (Video)
(h. 13:31)



A Daniele Silvestri il premio della critica realizzato da Affidato: si chiude la settimana sanremese del Maestro orafo
(h. 10:19)

domenica 10 febbraio



'Ultimo' torna a casa e si sfoga in un video: "Mi hanno detto di giornalisti che hanno insultato me e Il Volo" (Video)
(h. 21:32)



#Sanremo2019: Identità digitale, Mahmood ha sentiment positivo in rete, segue Salvini
(h. 21:14)



#Sanremo2019: ora c'è anche un esposto sul caso votazione, domani lo presenterà il Codacons. Interviene anche Di Maio
(h. 20:53)

Oltre il Festival di Sanremo. La ripresa di Duccio Forzano, sul set come nella vita
(h. 18:16)



Misericordie

Le Misericordie a Casa Sanremo: oltre 50 i volontari arrivati in città

di Redazione 06 febbraio 2019

Oltre 50 i volontari che si occupano, per il secondo anno, di prevenzione sanitaria, pronto intervento, assistenza a persone diversamente abili e servizio anti-incendio per quanto riguarda la sicurezza dell'evento. Ma la presenza delle Misericordie a Sanremo sarà anche rafforzata da un'altra iniziativa: fino a domenica 10 febbraio ci saranno gli ambulatori medici mobili a disposizione degli strati più poveri e marginali della società, per servizi di prevenzione e protezione sanitaria, tutti rigorosamente gratuiti

Le Misericordie presenti a Sanremo per tutelare la salute e la sicurezza della kermesse canora. Dopo l'impegnativa trasferta a Panama a seguito del Santo Padre per la Giornata Mondiale della Gioventù, i Fratelli e le Sorelle delle Misericordie non si fermano e sono già presenti a Sanremo per un nuovo importante servizio.

Casa Sanremo, allestita presso il teatro Palafiori, a due passi dal Teatro Ariston e dal centro storico, ospita giornalisti, artisti e addetti ai lavori, si incontrano all'interno della casa per dar vita a iniziative e collaborazioni artistiche e musicali.



«**In occasione della 69^ edizione del Festival della Canzone Italiana le Misericordie** sono coinvolte nell'organizzazione di **Casa Sanremo 2019** ed in particolare si occupano, per il secondo anno, di prevenzione sanitaria, pronto intervento, assistenza a persone diversamente abili e servizio anti-incendio per quanto riguarda la sicurezza dell'evento», spiega Matteo Amato, 30 anni, della Misericordia Azzurro di Vallecrosina, in provincia di Imperia. «Le attività, già in corso», continua, «termineranno sabato 9 febbraio e sono gestite dal coordinamento zonale 1 Liguria, con la collaborazione delle Confraternite locali, si alterneranno in tutto 50 tra Sorelle e Fratelli che sono a disposizione per fornire questi importanti servizi».

Francesco ha 52 anni e nella vita è un imprenditore: «è da 35 ani che sono attivo nel mondo del volontariato. E partecipo alle azioni delle misericordie da 35 anni». Come Alessandro che di anni ne ha 42 ed è un fotografo lucchese: «Sono un confratello delle misericordie da 26 anni», racconta. «Partecipo a tutte le missioni sul territorio Italiano».



Ma la presenza delle Misericordie a Sanremo sarà anche rafforzata da un'altra importante iniziativa: fino a domenica 10 febbraio in Piazzale Lorenzo Vesco, , ci saranno gli ambulatori medici mobili di Missione Salute. Il progetto Missione Salute è un'iniziativa della Confederazione Nazionale delle Misericordie d'Italia e prevede la **presenza nelle varie piazze della penisola di ambulatori mobili attrezzati, a disposizione degli strati più poveri e marginali della società, per servizi di prevenzione e protezione sanitaria, tutti rigorosamente gratuiti**. Le Misericordie confermano la loro vocazione che le porta ad avere attenzione verso i più deboli, in un momento particolare di festa. È un segnale preciso quello che vuole lanciare il Movimento quello della continua attenzione verso gli ultimi e i più bisognosi.

L'idea di realizzare questi ambulatori alle Misericordie, è arrivata da Papa Francesco, che l'anno scorso durante la prima "Giornata mondiale dei Poveri" ha deciso di allestire delle strutture mobili in Piazza San Piero per aiutare tutti coloro che non hanno le possibilità economiche per curarsi. Il Santo Padre è stato uno stimolo ad avviare un progetto di servizio che in questi mesi, dopo Sanremo raggiungerà ogni parte d'Italia.



VITA BOOKAZINE



Una **rivista** da leggere e un **libro** da conservare.

ABBONATI

Digita bigITALY e SCARICA L'APP

STUDY in ITALY
Study in Italy, parola ai giovani stranieri che hanno scelto di studiare nel nostro Paese
Segui la rubrica sui profili social del Ministero Affari Esteri, su studyinitaly.it e sul nostro sito

Digita bigITAL e SCARICA L'A

News per abbonati
21:42 RAI2, PARTE "POPOLO SOVRANO" • 21:37 RAI3, "PASSATO E PRESENTE": FRANÇOIS MITTERRAND • 21:33 RAI5, "SENTIERI HIMALAYANI": A PIEDI DAL PAKISTAN A

Sanremo, c'è anche la giuria dei teenager

Like 0 Tweet Condividi 1

(6 febbraio 2019) Tra le tante novità della dodicesima edizione di Casa Sanremo Vitality's c'è il coinvolgimento della Giuria degli Adolescenti, composta da 100 teenager di età compresa tra gli 11 e i 22 anni, istituita da Radioimmaginaria. All'interno della sala "Pepi Morgia", collegati in diretta da diverse città d'Italia, i giurati, che per sentirsi "fuori dal coro" si sono dati il nome di "Stonati", ieri sera hanno commentato le performance dei cantanti in gara, stilando una classifica provvisoria:

1 Ultimo
2 Daniele Silvestri
3 Shade & Federica Carta
4 Irama
5 Simone Cristicchi
6 Il Volo
7 Boomdabash
8 Motta
9 Achille Lauro
10 Nek
11 Ex-Otago
12 Paola Turci
13 Mahmood
14 Arisa
15 Loredana Bertè
16 Francesco Renga
17 Ghemon
18 Enrico Nigiotti
19 Einar
20 Zen Circus
21 Negrita
22 Anna Tatangelo
23 Nino D'Angelo e Livio Cori
24 Patty Pravo e Briga

Al cantautore Ultimo, inoltre, è stato anche assegnato il titolo di "Artista più figo". Loredana Bertè, invece, si è aggiudicata il titolo di "Artista più trash".

Sabato notte, al termine della quinta serata, la giuria decreterà il proprio vincitore del Festival della canzone italiana, assegnando un premio speciale. Il progetto è nato dalla collaborazione tra Casa Sanremo Vitality's e la radio web animata da adolescenti, che da anni è presente nella Città dei fiori, durante la settimana del Festival, per raccontare la kermesse dal punto di vista dei ragazzi. (red)

(© 9Colonne - citare la fonte)

archiv

Italiani nel mondo

NOVE COLONNE ATG

- BUONA NOTTE
- AGEA (M5S): DOVâ□□ERA Lâ□□EUROP QUANDO MACRON DEFINIVA LEBBROS IL GOVERNO ITALIANO?
- UE, CONTE: Lâ□□EUROPA DEVE ASCOLTARE IL POPOLO
- CONTE, BONAFÃ□: CHIEDE PIÃ□ EUROPA E PIÃ□ INVESTIMENTI PIANO JUNCKER, MA LEGA E M5S SI SONO OPPOSTI

archivi

STUDY IN ITALY



archivi

L'ITALIA NEL FUTURO



archivi

ITALIANI BREXIT



archivi

GALLERY

06 Febbraio 2019

105 Mi Casa Sanremo: gli ospiti dei primi due giorni intervistati da Max Brigante

Tanti ospiti per i primi due giorni di Casa Sanremo: ecco le foto più belle!



Sanremo è iniziato e il nostro **Max Brigante** vi attende ogni sera, da **Casa Sanremo** (h.20) per intervistare i big in gara!

Ecco le foto più belle degli ospiti dei primi due giorni: gli **Zen Circus, Shade e Federica Carta, Irama, Ultimo e Ghemon**.

Civonline.it
QUOTIDIANO TELEMATICO DELL'ETRURIA by SEAPRESS



Sara Gaudenzi ospite di "Casa Sanremo"



Aveva fatto parlare di sè già nel 2017, quando si conquistò il pass per Jesolo con la Corona di “Miss Rocchetta Bellezza Lazio”. E oggi la 21enne civitavecchiese Sara Gaudenzi continua a mietere successi nel campo della moda.
Ieri infatti è partita per Sanremo dove, per tutta la settimana, vivrà le emozioni di “Casa Sanremo”: è stata infatti scelta per indossare le splendide creazioni di Ferragamo e Gattinoni. Sara ama la moda, e, nonostante gli impegni universitari, trova sempre la forza e il coraggio di provare a realizzare i suoi sogni.
Lo scorso anno è stata una delle dodici finaliste del prestigioso contest internazionale “New Model Today”, che ha incoronato modelle del calibro di Charlize Theron, e in quell’occasione è stata anche scelta per partecipare alla prossima produzione cinematografica della Viva Productions.
Ma non finisce qui, perché a ottobre è stata la protagonista di shooting fotografici di altissimo livello con l’agenzia di Vienna “Body And Soul”, mentre a gennaio ha sfilato a Milano per Twllyweills e per lo stilista Claudio Greco.

(06 Feb 2019 - Ore 09:08)

Commenti

Il tuo nome: Anonimo

Commento: *

CAPTCHA

Questa domanda serve a verificare che il form non venga inviato da procedure automatizzate

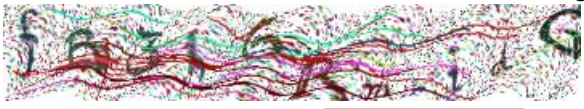

Qual'e' il codice dell'immagine?: *

Inserisci i caratteri che visualizzi nell'immagine.

Per correre più veloci ci vuole una fibra speciale SCOPRI DI PIÙ

COMMENTA CONDIVIDI 7

Casa Sanremo 2019: il napoletano Amedeo Manzo candidato al Premio Eccellenza Italiana

Il manager partenopeo Amedeo Manzo, presidente della Banca di Credito Cooperativo di Napoli, è candidato al Premio Eccellenza Italiana di Casa Sanremo, una sorta di luogo di aggregazione per tutti gli addetti ai lavori del Festival della Canzone Italiana. "Una grande soddisfazione poter presentare Napoli qui a Sanremo" ha detto Manzo.

7 Consiglia Condividi

CRONACA NAPOLI E CAMPANIA NAPOLI ULTIME NOTIZIE

6 FEBBRAIO 2019 15:03
di **Valerio Papadia**



C'è un napoletano candidato al **Premio Eccellenza Italiana**: si tratta di **Amedeo Manzo**, manager e presidente della **Banca di Credito Cooperativo di Napoli**. La candidature di Manzo è stata ufficializzata a **Casa Sanremo**, luogo di aggregazione che, dal 2008, riunisce tutti gli addetti ai lavori che gravitano intorno al Festival di Sanremo. "È una grande soddisfazione poter rappresentare Napoli qui a Sanremo, un palcoscenico da sempre importante per la canzone, per la cultura ma anche per portare alla ribalta le migliori esperienze imprenditoriali e sociali che in questo caso vengono dal Mezzogiorno. Con la mia storia, voglio raccontare le grandi capacità di rinascita del nostro territorio e soprattutto incoraggiare tutti coloro che credono nelle potenzialità della nostra Napoli, una città che coniuga profonde radici storiche ad un grande spirito di innovazione" ha detto Manzo, che ha deciso di rimanere nella sua città e di mettere a

NAPOLI
Cardito, fiaccolata per Giuseppe, il bimbo ucciso di botte: "Ora sei un Angelo in…
168100 1
fanpage.it

ATTIVA GLI AGGIORNAMENTI
Festival di Sanremo 2019
436 CONTENUTI SU QUESTA STORIA

disposizione di essa, del territorio e della comunità, le sue competenze.

Il Premio Eccellenza Italiana

Il Premio Eccellenza Italiana è un riconoscimento internazionale, ideato dal giornalista **Massimo Lucidi**, che dal 2014 si pone l'obiettivo di premiare tutte quelle persone che si sono distinte, nei campi più disparati. Persone che, con la loro storia personale e con le proprie competenze, si siano distinte, ma anche realtà produttive o prodotti di particolare successo.

Segui le notizie in tempo reale



ultimo aggiornamento 13 ore fa
SEGUI



ultimo aggiornamento 3 ore fa
SEGUI

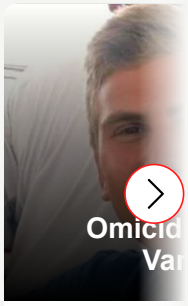
ultimo aggiorn
SEG

Consiglia 7 Condividi

Valerio Papadia

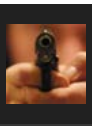
Cronaca Napoli e Campania


Napoli

Aggiungi un commento!

SEGUI



Mahmood rappresenterà l'Italia all'Eurovision Song Contest 2019: una scelta vincente

Mahmood ha ufficializzato la sua partecipazione all'Eurovision Song Contest, il Festival europeo in cui si sfidano artisti di tutta Europa e non solo. Il cantante ha vinto l'ultima edizione del Festival di sanremo con la canzone...

3.360



Ultimo 'furibondo' dopo Sanremo: "Si sarebbe fatto male a una mano dopo aver dato un pugno al muro"

Aldo Vitali, direttore di 'Tv, Sorrisi e Canzoni', è stato ospite della puntata di 'Pomeriggio Cinque' trasmessa lunedì 11 febbraio. Intervistato da Barbara D'Urso, ha raccontato cosa sarebbe accaduto dopo la proclamazione del vincitore del...

24



Marcello Foa, presidente Rai: "Il sistema di voto a Sanremo va corretto"

Il Presidente Rai interviene a Uno Mattina commentando le proteste di Ultimo, del pubblico e del mondo politico dopo la vittoria di Mahmood a Sanremo, resa possibile dal giudizio di stampa e giuria d'onore che hanno ribaltato il...

181

LEGGI TUTTA LA STORIA

Gli studenti dell'Università di Messina a Sanremo, le immagini

di Elisabetta Reale — 06 Febbraio 2019



Area roof di casa Sanremo, foto di Giuseppe Contarini 3 / 8

Entra nel vivo l'esperienza a Sanremo per i nove studenti dell'ateneo peloritano che stanno seguendo il 69° Festival della Canzone Italiana non da semplici spettatori ma da protagonisti, tra interviste e set fotografici, conferenze stampa ed eventi, a cui **domani Gazzetta del Sud riserverà ampio spazio nella pagina dedicata agli atenei dello Stretto.**

Nella città dei fiori Dora Anastasi, Alfio Alessio Coco, Greta Olivo, Giorgia Puglisi e Denise Reale, tutti studenti del corso di Laurea Dams, del dipartimento Cospecs, assieme alla docente di Sociologia della Comunicazione Antonella Cava e alla dottoressa Assunta Penna dell'unità operativa ricerca del dipartimento, stanno svolgendo un tirocinio formativo sulla base di un protocollo d'intesa tra l'Ente consorzio Gruppo Eventi e il Cospecs, e si muovono negli spazi di Casa Sanremo.

A Sanremo anche quattro studentesse della redazione di UniVersoMe, la testata giornalistica multiforme degli **studenti dell'ateneo peloritano**, si tratta di Cristina Geraci, Marta Frangella, Giulia Greco ed Elena Perrone che hanno la possibilità di accedere al prestigioso parterre di Casa Sanremo, grazie all'affiliazione con RadUni, l'associazione che riunisce le radio universitarie italiane.

Gli studenti del Dams affiancano il team di fotoreporter ufficiali di Casa Sanremo, composto dai due messinesi Giuseppe Contarini e Francesco Algeri e dal salernitano Giuseppe Catona. Le tre giornaliste radiofoniche e la fotografa di UniVersoMe si

muovono invece tra Casa Sanremo e le vie della cittadina a caccia di interviste, curiosità e dietro le quinte, per elaborare contenuti da trasmettere poi nei canali social e sul sito della piattaforma universitaria.

© Riproduzione riservata

TAG: **gazzetta del sud sanremo**, **studenti messinesi a sanremo**, **studenti unime a sanremo**

ATTUALITÀ (HTTPS://LA-RIVIERA.IT/NOTIZIE/ATTUALITA/) Sanremo (https://la-riviera.it/notizie-locali/sanremo/)

6 Febbraio 2019

Al Palafiori-Casa Sanremo la IV Mostra d'arte contemporanea internazionale

Arte e cultura protagoniste nella settimana del Festival di Sanremo 2019 con la mostra al Palafiori - Casa Sanremo di Re d'Italia Art

76
Shares



(htt



(https://tg24.sky.it/)
La moda incontra l'arte, l'evento...
Bitonci: Tav va assolutamente...
Tav, l'analisi costi-benefici boccia...
Sindaco Appendino sotto scorta ma sono...
Tav bocciata d analisi costi-benefic
FLUID

Inaugurata nei giorni scorsi alla presenza del sindaco Biancheri la IV Mostra d'arte contemporanea internazionale al Palafiori-Casa Sanremo

IV Mostra d'Arte contemporanea internazionale al Palafiori

Arte e cultura saranno le protagoniste indiscusse del Festival di Sanremo 2019. Sanremo durante la settimana del festival, vive anche di molteplici eventi collaterali come la IV edizione della mostra organizzata da Re d'Italia Art, che animerá il museo del "PalaFiori" a Casa Sanremo, con i suoi colori e il suo urban style che ricorda da vicino la routine quotidiana nelle grandi metropoli internazionali. Per l'intera settimana del Festival, dal 4 al 9 febbraio, quadri e sculture di artisti noti al grande pubblico – come: Renato Guttuso, Claude Monet, Giorgio De Chirico –Mimmo Rotella, Antonio Nocera, Domenico Villano, Antonello Capozzi, Giovanna Orilia, Mario Schifano, Ugo Nespolo, Salvatore Fiume, Paola Ruggiero, Ugo Attardi, Carlito Turchino , Mattia Montone, Alessandra Greco, Elvio Marchionni, lo scultore Lucio Oliveri.

SPONSORED BY SEAT ITALIA

Giovedì 7 febbraio Elisabetta Gregoraci in visita alla mostra

Per finire quadri anche della show Girl Nataly Caldonazzo, che il prossimo venerdì 8 febbraio, debutterà come pittrice, presentando in anteprima un'opera d'arte. Un Vernissage esclusivo, per giornalisti e appasionati del mondo dell'arte, in un party roteante intorno a due grandi arti. La musica e la pittura.

Un percorso artistico variopinto, che esprime appieno il concetto dello spettacolo musicale, le opere incastonano i volti di molti interpreti che hanno animato Sanremo, durante le ultime edizioni, « Il canto è la prima espressione dell'anima e qui si manifesta con una pittura istintiva collegando l'iniziativa in maniera organica con Sanremo» dichiara Vittorio Sgarbi.

Nuova SEAT Tarraco
SEAT
Tua da 199€ al mese con Pre-crash, Rollover e Traffic Jam Assist.TAN 3,99% - TAEG 4,98%.

Leggi anche: Lorenzo Nella campione di pattinaggio
(https://la-riviera.it/attualita/lorenzo-nella-campione-di-pattinaggio/)

Il grande successo di pubblico e di critica per le precedenti edizioni, organizzata dal curatore Marco Giordano è un ottimo segnale per un'iniziativa che si propone come obiettivo quello di continuare a valorizzare l'arte, all'interno di una società in cui regna la frenesia: «L'arte non ha crisi, ma prende valore con il tempo», ha affermato lo stesso Giordano. «Opere di talenti scoperti, ora hanno triplicato il loro valore di mercato. È un onore sia per gli artisti che per i collezionisti che, entrati nel mondo dell'arte attraverso un canale preferenziale, ora lo vedono trasformarsi in un vero e proprio business. Nuove opportunità si aprono per i nostri talenti emergenti, che esporranno in una vetrina di prestigio come Sanremo».





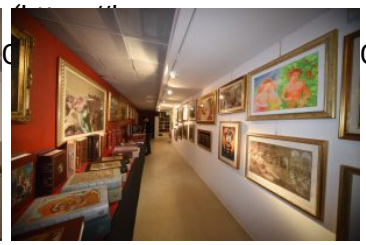
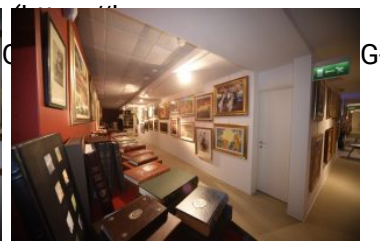


(https://la-riviera.it/media/2019/02/IMG-20190205-WA0059-1280x854.jpg?x42731)
(https://la-riviera.it/media/2019/02/IMG-20190205-WA0060-1280x854.jpg?x42731)

www.reditaliaart.com press@reditaliaart.com

La mostra è ad INGRESSO LIBERO, 2° piano Palafiori, Casa Sanremo.

Ti Potrebbe Interessare:

CORRIERE DEL MEZZOGIORNO
CAMPANIA

Data 06-02-2019
Pagina 11
Foglio 1

Sanremo

Premio Eccellenza Italia, c'è Amedeo Manzo (Bcc)



Il banchiere Amedeo Manzo

Napoli protagonista a Sanremo e non solo per la canzone. Il Premio Eccellenza Italiana apre infatti le candidature della sesta edizione a Casa Sanremo, la prestigiosa *area hospitality* della canzone italiana con Amedeo Manzo, presidente della Banca di Credito Cooperativo di Napoli, un banchiere e manager che ha deciso di restare sul proprio territorio mettendo a disposizione della città di Napoli le proprie competenze.«È una grande soddisfazione poter rappresentare Napoli qui a Sanremo, un palcoscenico da sempre importante per la canzone, per la cultura ma anche per portare alla ribalta le migliori esperienze imprenditoriali e sociali che in questo caso vengono dal Mezzogiorno. Con la mia storia - ha detto -, voglio raccontare le grandi capacità di rinascita del nostro territorio e soprattutto incoraggiare tutti coloro che credono nelle potenzialità della nostra Napoli, una città che coniuga profonde radici storiche allo spirito di innovazione».

© RIPRODUZIONE RISERVATA


Cedimenti agli Incurabili, la causa è una condotta vecchia ad alta pressione

Ritaglio stampa ad uso esclusivo del destinatario, non riproducibile.

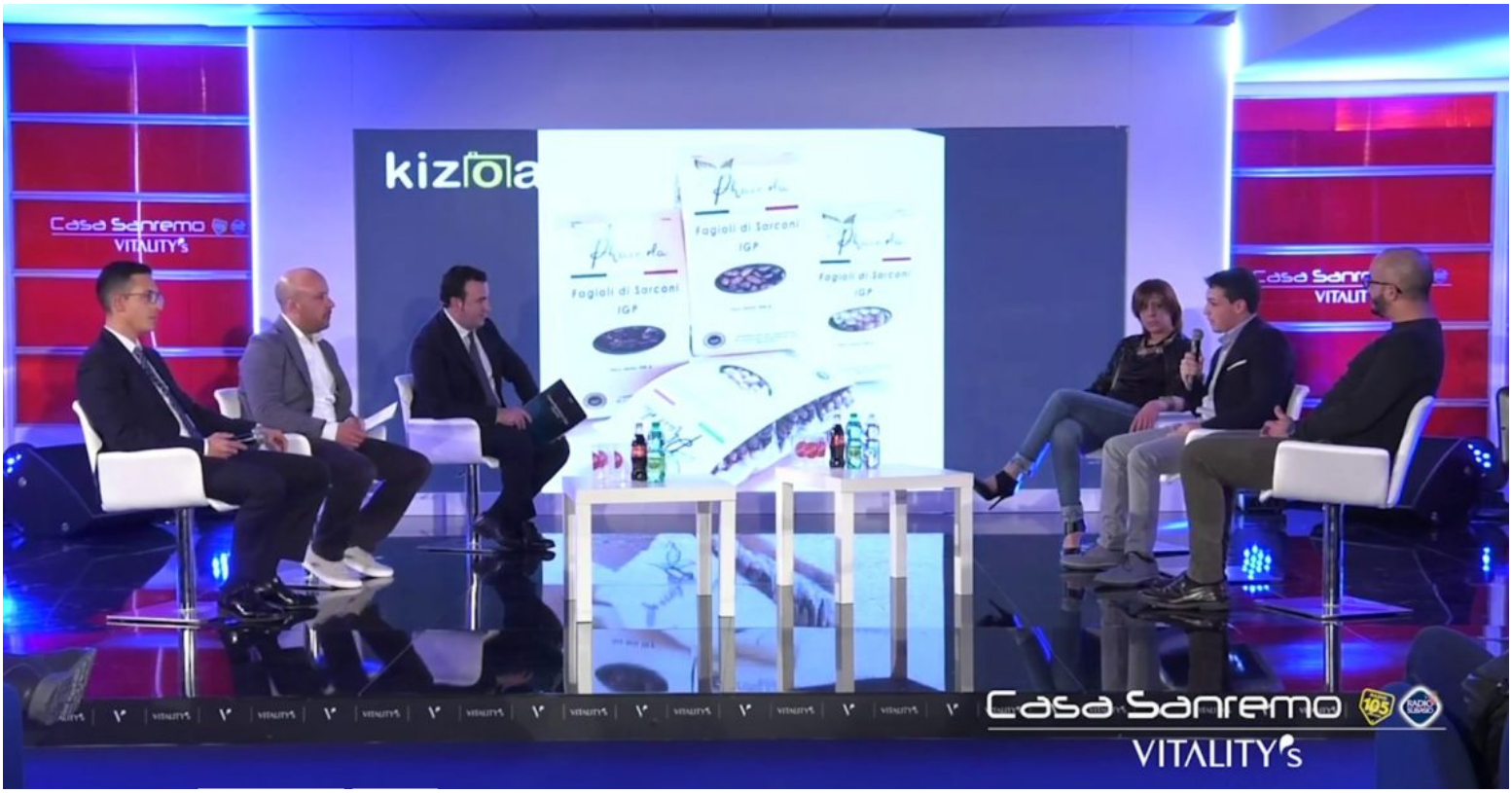

Cucina e Prodotti tipici Primo Piano

Antonio Racioppi da Casa Sanremo parla dei fagioli di Sarconi (VIDEO)

Redazione ✉ • 6 Febbraio 2019 🔥 1.551



Da Casa Sanremo puntata di “L’ Italia in Vetrina” con protagonista il **fagiolo di Sarconi**:

CASA SANREMO: FAGIOLI DI SARC...
Pubblicato da CuoreBasilicata
Visualizzazioni: 3248

L’azienda agricola Phaseola

Attiva GRATIS le news sul tuo Whatsapp

Crosia si conferma protagonista a Casa Sanremo

Scritto da comunicato stampa. Pubblicato in Attualità



È INIZIATA IERI AL PALAFIORI L'ATTIVITÀ DI PROMOZIONE TERRITORIALE DEL COMUNE TRAENTINO

È iniziata ieri (martedì 5), in concomitanza con l'apertura del sipario sul 69esimo Festival della Canzone italiana, l'attività di promozione territoriale del Comune di Crosia a Casa Sanremo 2019. La cittadina traentina, che per il quarto anno consecutivo approda nell'esclusiva vetrina della kermesse ligure porterà con se anche una delegazione delle eccellenze produttive che operano nel territorio comunale. Cresce l'attesa per la giornata di protagonismo in programma per domani Giovedì 7 febbraio.

La delegazione cittadina a Sanremo sarà guidata dal Presidente del Consiglio comunale, nonché delegato dell'Amministrazione comunale al marketing e alla promozione territoriale e turistica, Francesco Russo, accompagnata da Giuseppe Greco, direttore della GG Eventi e referente per la Calabria del Gruppo Eventi, la

grande realtà che ha ideato Casa Sanremo del duo Russolillo-Marino.

Bonolis Annuncio Clamoroso



Bonolis rivela al pubblico in sala il metodo c
uscire dalla bancarotta

Ann. zaltan-intl.com

Continuiamo a dare valore – dice Russo – alla promozione permanente del territorio, convinti che questo sia l'unico ed il più importante strumento per far conoscere e presentare quest'area della Calabria ed il nostro Comune a quanti ancora non ci conoscono. Le esperienze passate sono state certamente positive perché hanno consentito a Crosia di promuovere le sue eccellenze, i suoi eventi identitari e quanto di unico, importante ed ancora poco conosciuto c'è nella nostra terra. Penso all'evento 'A Remurata che dalla piccola Crosia ha aperto una finestra nella cornice di Sanremo, suscitando già lo scorso anno interesse e curiosità. In questi anni, inoltre, abbiamo promosso i talenti locale; giovani artisti che hanno avuto modo di conoscere questa grande kermesse. Ma Casa Sanremo – spiega il Presidente del Consiglio comunale - è stata e continua ad essere un'opportunità per stringere rapporti con personalità dello spettacolo, artisti e critici musicali con i quali stiamo pianificando delle collaborazioni.

L'esperienza sanremese, attesta Crosia come comune capofila calabrese nella promozione delle eccellenze regionali in quella che ormai rappresenta una delle più importanti vetrine per i territori italiani. Nei sei giorni in cui rimarrà aperta l'Hospitality del Palafiori, all'interno di Casa Sanremo graviteranno migliaia di visitatori nonché tutti gli artisti in gara sul prestigioso palco dell'Ariston. Giornate di protagonismo dove le tipicità di Crosia e della Valle del Trionto avranno la possibilità di mostrarsi al mondo in contesto unico. Nella sola edizione 2018 sono stati oltre 80mila i visitatori unici che hanno avuto accesso a Casa Sanremo.

©CMPAGENCY

Mi piace 0 Tweet Condivic Condividi

Stampa Email

« Indietro Avanti »

Per saperne di più
sui prossimi test della
Facoltà di Medicina
e le Professioni Sanitarie
www.unisr.it

dal 1997
PROFESSIONISTI IN SISTEMI DI SICUREZZA
LA FENICE DIFFUSION srl

ERNESI
dal 1978 in farmacia

CRONACA

Alessandro Pagnotti ed Enzo Iachetti ospiti nel salotto culturale di Casa Sanremo

Redazione — 6 Febbraio 2019



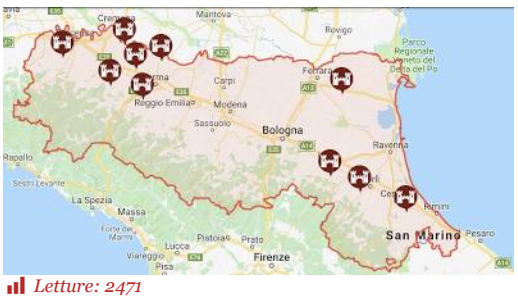

L'amore arriva nel Castello

Ann. Gli eventi di San Valentino nei #inEmiliaRomagna

APT Servizi

Ulteriori info

Letture: 2471

GROTTAMMARE – Il giornalista **Alessandro Pagnotti** ed **Enzo Iachetti** saranno ospiti venerdì 8 febbraio nel salotto culturale di ***Casa Sanremo Writers*** (***Sala Ivan Graziani***), lo spazio che da dodici anni ospita i protagonisti e i personaggi che ruotano attorno al ***Festival della Canzone italiana***. Presenteranno il libro "***Diamo tempo al tempo di avere tempo prima che il tempo non abbia più tempo***" che sostiene la ricerca sulla sindrome di Down.

Il titolo non è una scioglilingua ma un toccante libro scritto dal giornalista grottammarese **Alessandro Pagnotti** il

ERNESI
dal 1978 in farmacia





RICAMBI AUTO



Utilizziamo i cookie per essere sicuri che tu possa avere la migliore esperienza sul nostro sito. Se continui ad utilizzare questo sito noi assumiamo che tu ne sia felice.
Ok Leggi di più

Testimonial della presentazione è **Enzo Iachetti** nell'insiolita veste di editore. Uscito a fine 2018 il libro ed il suo autore stanno girando l' Italia da settimane. Le prossime tappe li vedranno ad Ancona, Bologna, Torino, Milano, San Marino, Cinisello Balsamo, Bisceglie.

L'invito nello speciale spazio del Festival della Canzone italiana sarà unì'ottima occasione per veicolare il progetto di solidarietà di cui si è già parlato anche nel corso di una recente intervista radiofonica ad Enzo Iachetti, la scorsa settimana sopite di Radio 24.

Commenti

0 commenti

Commenti: 0 Ordina per Meno recenti

Aggiungi un commento...

Plug-in Commenti di Facebook

Scoprite il vostro
Peso Ideale



lo

- alessandro pagnotti
- casa sanremo writers
- diamo tempo al tempo di avere tempo prima che il tempo non abbia più tempo
- enzo iachetti
- grottammare
- sala ivan graziani
- salotto culturale
- san benedetto del tronto
- sanremo



L'amore arriva nel Castello

Ann. Gli eventi di San Valentino nei #inEmiliaRomagna

APT Servizi

Ulteriori info

Articoli Correlati



La Samb pareggia ad Imola e torna a muovere la classifica, ora è decima con la Vis Pesaro



Premiati dal Coni gli azzurri della Federazione di Pesca Sportiva e Attività Subacquee, tra loro il sambenedettese Zefferino Guidi



Scomparsa di Lorenzo Farinelli, il cordoglio di Ancona e del sindaco Mancinelli

ARTICOLI CORRELATI by mgid







Utilizziamo i cookie per essere sicuri che tu possa avere la migliore esperienza sul nostro sito. Se continui ad utilizzare questo sito noi assumiamo che tu ne sia felice.
Ok Leggi di più

e decima con la Vis Pesaro
12 Febbraio 2019



Premiati dal Coni gli azzurri della Federazione di Pesca Sportiva e Attività Subacquee, tra loro il sambenedettese Zefferino Guidi
12 Febbraio 2019



Scomparsa di Lorenzo Farinelli, il cordoglio di Ancona e del sindaco Mancinelli
12 Febbraio 2019



San Benedetto: Pantofola d'Oro e la band inglese Winachi Tribe per due serate da urlo al Viniles
12 Febbraio 2019



Latte: Coldiretti Ascoli Fermo incontra i pastori, nei prossimi giorni faccia a faccia con le industrie dell'agroalimentare
12 Febbraio 2019

Tra mare e montagna la vacanza di qualità a Limone Piemonte SCOPRI DI PIÙ
GRAFICA & STAMPA
palestre Smart
IL PRIMO ABBONAMENTO A CONSUMO IN PALESTRA
99 cent shop
buyboom FIDELITY PAYMENT APP


Degustazioni guidate
SU PRENOTAZIONE

TorinOggi morenews TorinOggi.it e Gruppo MoreNews media partner
festival del giornalismo alimentare
international food journalism festival
Torino Quarta edizione 21-22-23 Febbraio 2019
info

CHE TEMPO FA

ADESSO 5.4°C
GIO 14 3.9°C 13.7°C
VEN 15 4.8°C 12.5°C
@Datameteo.com

BCC Banca di Caraglio La tua banca nelle tue mani
Eco VISO di VAUDANO EMANUELE
Let's go! BANCA D'ALBA
BCC Casalgrasso e Sant'Albano Stura LA TUA BANCA 1° IN PIEMONTE PER SOLIDITÀ
Banca Alpi Marittime Credito cooperativo Carrù Scopri di più
Merlino PUBBLICITÀ OGGETTI PUBBLICITARI ETICHETTE

RUBRICHE

- #Cookin2emezzo
- Strade Aperte
- Backstage
- Immortali
- Via Filadelfia 88

EVENTI | 06 febbraio 2019, 13:47

Al Festival di Sanremo si rinnova la collaborazione tra Gru Village e Radio 105

0 Consiglia

Presentata oggi a Casa Sanremo la partnership per l'edizione 2019 della rassegna estiva a Grugliasco



Il **Festival di Sanremo** è appena cominciato e già si guarda agli eventi che accenderanno l'estate 2019. Tra quelli più caldi spicca sicuramente il **GruVillage 105 Music Festival**, che anche per questa edizione rinnova la partnership con Radio 105.
Una collaborazione suggellata proprio questa mattina a Casa Sanremo. "Gru Village - ha detto il Patron **Vincenzo Russolillo** - è una realtà che mi ha lasciato senza parole, con un'organizzazione perfetta all'interno di una location fantastica. Cose del genere in Italia sono davvero rare da trovare, rappresenta un esempio di divertimento sano e pulito".
"Quella con Radio 105 è una collaborazione cresciuta sempre più negli anni", ha commentato **Angelo Colciago**, direttore artistico di Radio 105. "Scegliamo gli artisti da coinvolgere e cerchiamo di far vivere anche a chi non può partecipare cosa succede nelle serate".



Torino Oggi
Mi piace questa Pagina 47.829
Di' che ti piace prima di tutti i tuoi amici





CERCA NEL WEB
Cerca
Google

ACCADEVA UN ANNO FA



Cronaca
Disperso un escursionista 41enne ad Angrogna: ricerche in corso da ieri sera



Politica
Barattolo, la 7 vuole chiarezza sullo spostamento del mercato



Economia e lavoro
L'artigianato piemontese soffre: ancora un calo nel corso del 2017

Leggi tutte le notizie

I primi tre artisti già annunciati della line up 2019 sono Ben Harper (2 luglio), Bob Sinclair (4 luglio) e Gramatik (12 luglio). Ancora una volta sarà l'eterogeneità la marca stilistica della rassegna, immersa in un'area verde esterna a Le Gru che ospiterà anche quest'anno una tappa del Casa Sanremo Tour.

"Ciò che da sempre ci caratterizza - ha detto il presidente del consorzio esercenti **Felice Gai** - è la gioia del pubblico di vivere concerti all'aperto. E anche quest'anno non mancheranno le emozioni".







Manuela Marascio





Ti potrebbero interessare anche:



Decathlon Camerano
Affronta il freddo con il Pile MH 100: 212 grammi di calore per le temperature più rigide!



Volkswagen T-Roc
Tuo con anticipo 0, da € 299 al mese. TAN 3,99% - TAEG 5,06%. Sabato 16 e domenica 17.



Scopri le offerte
Ogni giorno centinaia di prodotti di marca ad un prezzo conveniente sempre


Scontro tra auto ...
L'incidente avvenuto


Consumatori, ...
L'UNC Piemonte invita i


Drammatico incidente ...
Tragico il bilancio dello



IN BREVE

martedì 12 febbraio

Love Party alla Nueva Amanecer
(h. 19:45)



La tavola di Leonardo: un genio in cucina. Cena esclusiva il 22 febbraio a Torino. Prenotazioni aperte!
(h. 16:56)



Studenti da Moncalieri e Nichelino in visita al campo di concentramento di Auschwitz
(h. 16:54)



Incontri e appuntamenti alla Biblioteca Archivio di Chieri
(h. 15:33)



La Console Generale della Romania in visita a Carmagnola
(h. 15:20)



Parte a Torino la terza edizione di “Donne: identità al lavoro”
(h. 15:02)



"Anime in transito", il fumetto realizzato dall'Accademia di Progettazione Sociale
(h. 13:58)



C'è molto da fare e da vedere nel prossimo weekend in Val di Susa
(h. 13:27)



A Prato Nevoso la fiaccolata dei 500 bimbi per aiutare i piccoli pazienti oncologici e una serata di sci notturno devoluto al Gaslini
(h. 13:15)



Nocera Inferiore protagonista a Casa Sanremo

Da **Redazione** - 7 Febbraio 2019



L'Amministrazione Comunale guidata dal Sindaco, Avv. Manlio Torquato, e l'Assessore alle Politiche dello Sviluppo Economico, dott. Antonio Franza, ringraziano il Presidente del Consorzio Gruppo Eventi e Patron di Casa Sanremo, dott. Vincenzo Russolillo, per la disponibilità e l'attenzione che ha riservato alla Città di Nocera Inferiore.

"Dopo la tappa nocerina di Casa Sanremo, che ha permesso alla nostra città di mettersi in vetrina, e offerto un'opportunità ai giovani appassionati di canto di farsi conoscere nel panorama musicale, Nocera Inferiore, grazie all'invito del presidente Russolillo ed alla collaborazione della Berardinelli & Co., giovane ma brillante realtà nocerina, sarà tra i territori protagonisti dell'edizione 2019 di Casa Sanremo – spiega Franza -. Un'incredibile opportunità di promozione e visibilità per il nostro territorio".

"Al Patron di Casa Sanremo, dott. Vincenzo Russolillo, auguriamo un forte in bocca al lupo per questa nuova edizione di Casa Sanremo che rappresenta ormai da anni il luogo dove, il mondo dello spettacolo, della musica e del cinema si incontra, il luogo dove nascono iniziative artistiche e musicali in un ambiente ricercato accompagnato da momenti di intrattenimento e culturali.
Siamo sicuri che anche questa edizione sarà in grado di regalare grandi emozioni tali da rendere Casa Sanremo un evento unico nel suo genere", conclude la nota.

7 Febbraio 2019

Riva Ligure e i suoi reperti archeologici a Casa Sanremo

Riva Ligure e il SEM (Spazio Espositivo Multimediale) arrivano a Casa Sanremo con le loro bellezze archeologiche, veri e propri tesori del territorio



netweek (http://www.netweek.it/)
la Riviera.it
(https://www.facebook.com/larivieraonline/)



(https://tg24.sky.it/)

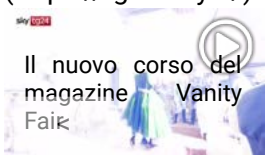
Il nuovo corso del magazine Vanity Fair


Le previsioni meteo per martedì 12...


Catch-22, prime immagini serie tv Sky...


Sindaco Appendino sotto scorta ma sono...


La moda incontr l'arte, l'evento...

FLUID

Fino al 9 febbraio, Riva Ligure e il suo Spazio Espositivo Multimediale (S.E.M.) troveranno spazio all'interno di Casa Sanremo.

Riva Ligure e i suoi reperti archeologici a Casa Sanremo

L'hospitality del Festival, giunta alla sua dodicesima edizione, nel corso degli anni, si è affermata come un importante punto di aggregazione per artisti e addetti ai lavori, attraverso incontri mirati con il pubblico, esclusive rassegne e ospitando trasmissioni televisive.

SPONSORED BY VOLKSWAGEN

AY.

Volkswagen

Volkswagen up! Tua con anticipo 0
Da € 149 al mese TAN 3,99% TAEG 6,10%. Valore futuro garantito. Sabato 16 e domenica 17

netweek (http://www.netweek.it/)
la Riviera.it
(https://www.facebook.com/lariviraonline/)

"Abbiamo voluto essere presenti al Palazzo – sottolinea il Sindaco di Riva Ligure Giorgio Giuffra – importante crocevi [illegible] emo [illegible] archeologico di Capo Don meritava da tempo di avere [illegible] sse l'importanza. Il Festival è un palcoscenico mediatico unico. Si tratta di una vetrina eccezionale in Italia e nel mondo, seguita da milioni di persone. Impensabile non sfruttare l'opportunità e non far vedere a tutti quanto anche Comuni relativamente piccoli come il nostro possano essere belli e sorprendenti. Il S.E.M. è un gioiello prezioso tutto da scoprire".

Spazio Espositivo Multimediale

Inaugurato lo scorso agosto, il S.E.M., fortemente voluto dall'Amministrazione Giuffra, è situato all'interno del Palazzo Comunale. Accoglie i principali reperti ritrovati durante gli scavi nel sito archeologico di Costa Balenae/Capo Don – in particolare un coperchio di sarcofago, una cassa frammentaria di sarcofago e la Stele di Maria -, attorno ai quali è stato costruito un percorso museale che ne esalta la valenza simbolica e il disegno attraverso luci, audio, proiezioni e allestimenti multimediali.

> **Leggi anche: Dolceacqua festeggia i 90 anni della barista Apollonia (https://la-riviera.it/attualita/dolceacqua-festeggia-i-90-anni-della-barista-apollonia/)**

Il l S.E.M. ospita anche la cassa frammentaria di sarcofago e, soprattutto, la Stele di Maria, un'epigrafe funeraria dedicata a Maria, giovane donna di nobile famiglia, su lastra di pietra grigia, rinvenuta in occasione di scavi condotti nel 1987 dal Pontificio Istituto di Archeologia Cristiana e dall'Ecole Française de Rome. Alla stele è stato dedicato un particolare sistema di lightening e di video-proiezione per metterne in luce i contorni, i volumi e le incisioni che, unito alla voce fuori campo della giovane, la trasforma in una sorta di totem parlante.

Gli allestimenti accolgono altri ritrovamenti – un'antefissa in terracotta di epoca romana, un'olla tardoantica e un'olla ansata – e, soprattutto, una serie di pannelli che, alternati alle vetrofanie, aggiungono ulteriori informazioni sui reperti, sulla storia della basilica paleocristiana, della villa romana alla foce del torrente Argentina e delle varie fasi degli scavi.

"Il S.E.M. – osserva Giuffra – sta vivendo un momento di estrema vitalità e al successo dei visitatori corrisponde una nuova centralità nella vita culturale cittadina, un rafforzamento della ricerca e della produzione scientifica e un ritrovato legame con il territorio".

Ti Potrebbe Interessare:



3 Febbraio 2019

Casa Sanremo apre ufficialmente le sue porte. Il taglio del nastro con Roberta

CULTURA E TURISMO (HTTPS://LA-RIVIERA.IT/NOTIZIE/CULTURA-E-TURISMO/) Sanremo (https://la-riviera.it/notizie-locali/sanremo/)

7 Febbraio 2019

Casa Sanremo: Elisabetta Gregoraci in visita alla Mostra d'arte contemporanea internazionale

La show girl Elisabetta Gregoraci al Palafiori di Sanremo

87
Shares



netweek (http://www.netweek.it/)
la Riviera.it
(https://www.facebook.com/larivieraonline/)
sky tg24
(https://tg24.sky.it/)
La moda incontra l'arte, l'evento...
Bitonci: Tav va assolutamente...
Tajani: sulla Tav siamo assolutamente...
Il nuovo corso del magazine Vanity Fair
Le previsioni mete per martedì 12...
FLUID

La quarta mostra internazionale di Arte Contemporanea, curata da Marco Giordano di Re d'Italia Art, ha ricevuto quest'oggi la visita esclusiva della show giro Elisabetta Gregoraci, già madrina, due anni fa, di Casa Sanremo, al Palafiori, nell'ambito degli eventi collaterali al 69esimo Festival della canzone Italiana. Esposto alla mostra un quadro che ritrae il figlio della celebre showgirl

Casa Sanremo: Elisabetta Gregoraci in visita alla Mostra d'arte contemporanea internazionale

Per l'intera settimana del Festival, dal 4 al 9 febbraio, quadri e sculture di artisti noti al grande pubblico – come: Renato Guttuso, Claude Monet, Giorgio De Chirico –Mimmo Rotella, Antonio Nocera, Domenico Villano, Antonello Capozzi, Giovanna Orilia, Mario Schifano, Ugo Nespolo, Salvatore Fiume, Paola Ruggiero, Ugo Attardi, Carlito Turchino , Mattia Montone, Alessandra Greco, Elvio Marchionni, lo scultore Lucio Oliveri.

SPONSORED BY VOLKSWAGEN

Volkswagen up!
Da € 149 al mese TAN 3 e d ca 17

Per finire quadri anche della show Girl Nataly Caldonazzo, che il prossimo venerdì 8 febbraio, debutterà come pittrice, presentando in anteprima un'opera d'arte. Un Vernissage esclusivo, per giornalisti e appasionati del mondo dell'arte, in un party roteante intorno a due grandi arti. La musica e la pittura.

> **Leggi anche: Antonio Albanese torna all'Ariston con "Personaggi" (https://la-riviera.it/cultura-e-turismo/antonio-albanese-torna-allariston-con-personaggi/)**

Un percorso artistico variopinto, che esprime appieno il concetto dello spettacolo musicale, le opere incastonano i volti di molti interpreti che hanno animato Sanremo, durante le ultime edizioni, « Il canto è la prima espressione dell'anima e qui si manifesta con una pittura istintiva collegando l'iniziativa in maniera organica con Sanremo» dichiara Vittorio Sgarbi.







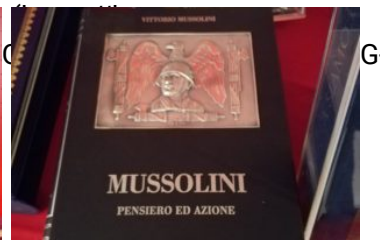


(https://la-riviera.it/media/2019/02/IMG-20190207-WA0085-1280x960.jpg?x42731)

(https://la-riviera.it/media/2019/02/IMG-20190207-WA0086-960x1280.jpg?x42731)

Ti Potrebbe Interessare:



19 Gennaio 2019

Basket: il Bco under 18 campione d'inverno (https://la-riviera.it/sport/basket-il-bco-under-18-campione-dinverno/)

press,commtech. the leading company in local digital advertising anso

COOPERATIVA TASSO

Multiservice Positano srl

La Bottega di Brunella

CRONACA

NOCERA INFERIORE, I RINGRAZIAMENTI DELL'AMMINISTRAZIONE IN VISITA A SANREMO

di **Michele Pappacoda** - 07 Febbraio 2019 - 17:21



"Sanremo è stata una grande opportunità di visibilità e crescita per il territorio di Nocera Inferiore". E' questo uno dei messaggi estrapolati dalla lettera di ringraziamento inviata dall'amministrazione comunale in direzione Liguria

E' stata una **trasferta più che positiva** quella che ha condotto alcuni esponenti dell'**amministrazione comunale** di Nocera Inferiore a visitare **Sanremo** in occasione della **69esima edizione del festival** della canzone italiana.

Impostazioni sulla privacy



L'analisi della sortita ligure ed i **ringraziamenti per l'ospitalità,** sono stati espressi nella giornata appena trascorsa con **una nota in cui si legge che***"l'Amministrazione Torquato , e l'Assessore alle Politiche dello Sviluppo Economico, dott. Antonio Franza, ringraziano il Presidente del Consorzio Gruppo Eventi e Patron di Casa Sanremo, dott. Vincenzo Russolillo, per la disponibilità e l'attenzione che ha riservato alla Città di Nocera Inferiore. Dopo la tappa nocerina di Casa Sanremo, che ha permesso alla nostra città di mettersi in vetrina, e offerto un'opportunità ai giovani appassionati di canto di farsi conoscere nel panorama musicale, Nocera Inferiore, grazie all'invito del presidente Russolillo ed alla collaborazione della Berardinelli & Co., giovane ma brillante realtà nocerina, sarà tra i territori protagonisti dell'edizione 2019 di Casa Sanremo per un'incredibile opportunità di promozione e visibilità per il nostro territorio."*



*"Al Patron di Casa Sanremo"***– prosegue la nota-** *"auguriamo un forte in bocca al lupo per questa nuova edizione di Casa Sanremo che rappresenta ormai da anni il luogo dove, il mondo dello spettacolo, della musica e del cinema si incontra, il luogo dove nascono iniziative artistiche e musicali in un ambiente ricercato accompagnato da momenti di intrattenimento e culturali. Siamo sicuri che anche questa edizione sarà in grado di regalare grandi emozioni tali da rendere Casa Sanremo un evento unico nel suo genere".*

IVAN GALLUZZI ZEROTTONOVE

Accedi tramite Facebook

Contenuti Sponsorizzati da Taboola

Intelligenza a protezione della "nuvola"

IBM

Impostazioni sulla privacy

press,commtech. the leading company in local digital advertising ASCOLTACI ONLINE PLAY R24



Riviera24.it

TERZO ANNO CONSECUTIVO

Non solo musica, ma anche impegno sociale: a Casa Sanremo il convegno organizzato dall'Unicef foto

"Proteggere i bambini è un dovere di tutti" questo il tema affrontato dall'ambasciatore Michele Affidato

di **Redazione** - 07 febbraio 2019



Sanremo. Non solo musica, ma anche impegno sociale. **A Casa Sanremo si è tenuto per il terzo anno consecutivo il convegno organizzato dall'Unicef, di cui il maestro Michele Affidato** è ambasciatore.



Impostazioni sulla privacy

Il tema affrontato è stato: **“Proteggere i bambini è un dovere di tutti”,** che ha coinvolto e fatto riflettere tutti i presenti. L’iniziativa rientrava nella rassegna di Social Responsibility di Casa Sanremo. L’incontro, moderato da **Cataldo Calabretta**, ha visto la partecipazione dell’ambasciatore Unicef Michele Affidato, della conduttrice noto volto Rai **Veronica Maya**, il patron di Casa Sanremo, **Vincenzo Russolillo** ed il patron del Cantagiro **Enzo De Carlo**. Affidato con il suo intervento si è fatto portavoce anche di messaggio proveniente direttamente dalla Direzione Nazionale dell’Unicef, di cui è presidente **Francesco Samengo**.



“Sono onorato di essere qui anche quest’anno in quella che è la 69esima edizione del Festival della Canzone Italiana – ha esordito Affidato – *Ringrazio Casa Sanremo, che ospita questo convegno e mi dà la possibilità di parlare di alcuni temi fondamentali che riguardano il mio impegno a favore dell’UNICEF. Io ho scelto di sostenere UNICEF Italia perché da oltre 70 anni si occupa di tutti i bambini del mondo: pensate, nasce nel dopoguerra per aiutare l’Europa devastata dal conflitto, sostenendo le famiglie italiane (e non solo) con latte in polvere ed altri generi di prima necessità e ancora oggi continua a lottare per proteggere l’infanzia in tutto il mondo. Perché un bambino è un bambino, non importa dove sia nato, da quale famiglia provenga o in quale zona del mondo risieda. E i bambini nel mondo continuano a soffrire, nonostante alcuni progressi siano stati fatti”.*

“Nell’ultimo rapporto presentato dall’UNICEF – ha aggiunto Affidato - *si stima che più di 34 milioni di bambini vivano in situazioni di conflitto e disastri senza accesso a servizi di protezione dell’infanzia, fra cui 6,6 milioni di bambini in Yemen, 5,5 milioni in Siria e 4 milioni in Repubblica Democratica del Congo. Il lavoro dell’UNICEF in questi contesti è importantissimo: assicura ai minori spazi sicuri in cui giocare, si occupa di riunirli con le proprie famiglie, di ricevere supporto psicosociale, di assicurare loro un’educazione”.*

“Fornire a questi bambini il supporto di cui hanno bisogno è fondamentale – ha concluso l’ambasciatore – *ma senza azioni internazionali consistenti e condivise, molti continueranno ad essere lasciati indietro. Sanremo è una grande vetrina mediatica e chi più dei bambini in difficoltà ha bisogno di attenzione? Insieme all’Unicef ormai da tre anni cerchiamo di sensibilizzare e far sostenere le cause di chi in tenera età convive con le guerre, la fame e i traumi che un bambino non dovrebbe mai vivere. Nessuno può tirarsi indietro”.*

Contenuti Sponsorizzati da Taboola

Con la stampante Kyocera paghi solo ciò che consumi
Kyocera

Su Ford Kuga fino a € 7.500 di Ecoincentivi e no Ecotassa.
Ford

Scopri Citroën C3. Più di un’auto, l’auto per te.
Citroën

Impostazioni sulla privacy

GALLERY

07 Febbraio 2019

105 Mi Casa Sanremo: Max Brigante e i big di Sanremo

Ecco le foto del nostro Max Brigante, che a Casa Sanremo ha incontrato i big in gara



Continua l'avventura del nostro **Max Brigante a Sanremo**, dove sera dopo sera incontra i big che sono in gara sul palco del Festival nazionale della musica italiana.

Ed ecco le foto più belle delle ultime interviste a **Nek, Arisa, Loredana Bertè, Enrico Nigiotti e Francesco Renga**!

Rispetta l'ambiente
Stampa solo se necessario

Bella esperienza

Casa Sanremo, Luigi Bianco torna vincitore dai "Grandi Festivals Italiani"

Il giovane cantautore bitontino si è aggiudicato la produzione di un singolo con l'etichetta discografica Azzurra Music e l'esibizione su una rete Mediaset

SPETTACOLO

Bitonto **giovedì 07 febbraio 2019** di **Tommaso Cataldi**



Luigi Bianco a Casa Sanremo © Facebook

Torna vincitore da Sanremo, o meglio da **Casa Sanremo**, il giovane cantautore bitontino **Luigi Bianco**, che negli scorsi giorni ha presentato il suo inedito "**Fatico a scegliere**" ai **Grandi Festivals Italiani**, riuscendo ad aggiudicarsi la produzione di un singolo con l'etichetta discografica Azzurra Magic e l'esibizione su una rete Mediaset. Luigi Bianco racconta a ***BitontoLive*** la sua esperienza nella patria per eccellenza della musica italiana.

Da dove è cominciato tutto?

Tutto è partito dalla scorsa estate, quando ho vinto il primo posto nella categoria inediti alla manifestazione Nota d'oro, a cura di Aldo Scaringella. Il vincitore di questo concorso aveva la possibilità di partecipare ai Grandi Festival Italiani che è un insieme dei vincitori di altri festival provenienti da tutta Italia.

Com'è l'atmosfera in questi giorni a Sanremo?

Dopo ben 17 ore di treno sono arrivato nell'amata Sanremo e dal primo momento ho sentito odore di musica… l'atmosfera qui è straordinaria. Mi sono recato a Casa Sanremo e nel 'Luigi Tenco Theatre' ci siamo esibiti – categorie inediti ed interpreti – lunedì e martedì scorsi. Io naturalmente ho presentato il mio singolo "Fatico a scegliere".

Qual è stato il verdetto della giuria?

Ho vinto la produzione, promozione e distribuzione di un singolo grazie alla collaborazione con l'etichetta discografica Azzurra Music. Ho vinto anche la possibilità di esibirmi su una rete Mediaset con la mia band. È come se fosse il premio assoluto. All'interno della giuria c'era il Maestro Vince Tempera direttore d'orchestra a Sanremo e presidente dei Grandi Festival Italiani.

Cosa ti è rimasto di questa esperienza sanremese?

Tutti erano davvero bravi e preparati! È stata un'esperienza straordinaria e ci terrei tanto a rifarla, vedere e ascoltare artisti per strada è stato molto emozionante, la gente felice di passeggiare, si respirava tanta positività, tanta gioia.

BITONTOLIVE.IT
Invia le tue segnalazioni con **WhatsApp**
Al numero **389.21.70.180**

© BitontoLive.it 2019 - tutti i diritti riservati.
Credits: livenetwork

Casa Sanremo, la Calabria in vetrina: dal Festival in onda oggi alle 19 su TEN

Pubblicato da Samantha Tarantino
in Breaking News, Calabria, Cariati, Corigliano-Rossano, Cultura & Spettacoli, In Evidenza, Mirto Crosia, Territorio
07/02/2019 18:12



CASA SANREMO Quanto la musica è cambiata nel corso delle 69 edizioni del **Festival della Musica italiana**; come è cambiato il rapporto e l'approccio con l'avvento dei social; come è possibile sfruttare questo strumento anche per la promozione di temi, messaggi e territori.

Giuseppe GRECO ne ha parlato ieri (mercoledì 6) con I JALISSE, i vincitori dell'edizione 1997 di SANREMO, il giornalista, conduttore radiofonico e critico musicale Dario SALVATORI, il maestro orafo crotonese Michele AFFIDATO, il Presidente del Consiglio e consigliere delegato al turismo di CROSIA Francesco RUSSO, la regista e scrittrice GIULIA DE CARLO ed il produttore ENZO DECARLO, protagonisti della seconda puntata di SANREMO, ECCELLENZE DENTRO AL FESTIVAL. La puntata andrà in onda su TEN (canale 10 del digitale terrestre) oggi, VENERDÌ 7, in replica, alle ORE 19.

OGGI, GIOVEDÌ 7, nella giornata dedicata alla CALABRIA, dalle ORE 15 alle ORE 15,30, si registrerà la prima parte de L'ITALIA IN VETRINA, il format condotto da Cataldo CALABRETTA che vedrà come ospiti, tra gli altri lo stesso Giuseppe GRECO. Protagonisti della seconda parte de L'ITALIA IN VETRINA, dalle ORE 15,45 alle 16,15, saranno gli imprenditori Pietro TANGARI, Giuseppe PARRILLA e Carmine CELESTINO.

IL CALABRIA DAY, sarà confezionato in un unico servizio che sarà trasmesso su TEN, domani, VENERDÌ 8, alle ORE 13 e alle ORE 19.

SPONSOR della puntata sono il Comune di CROSIA, la Pizzeria PEDRO'S ed il Caseificio PARRILLA di CARIATI, l'agriturismo FONTE MADONNA di CROSIA ed il liquorificio PERLA DI CALABRIA di CORIGLIANO ROSSANO.

L'amore
Tornano i Ca
#inEmiliaRor
festeggiare l'
Valentino

Commenta

commenti

CERCA

Google Ricerca personalizz
Cerca

TERRITORIO

- Rossano
- Corigliano
- Trebisacce
- Cassano
- Cariati
- Mirto Crosia

COMUNICATI

SONDAGGIO – Cambieresti nome alla nuova Città?
12/02/2019 19:00

Derby Città di Corigliano – O.Rossanese. Corigliano a lavoro
12/02/2019 18:42

Anas, 40 milioni di investimenti per la Calabria
12/02/2019 18:35

Catanzaro: riunione di insediamento del comitato scientifico della fondazione incontro in Calabria
12/02/2019 18:28

Art Hability 700 bambini a evento Figli della Luna
12/02/2019 18:19



SONDAGGIO

In base a che criterio sceglieresti il nuovo sindaco? (max due opzioni)

Sulla capacità di saper racimolare voti e consensi 0.43%

Sulla capacità di creare una grande coalizione 9.48%

Sulla sua comprovata esperienza, competenza e preparazione 46.98%

Sulla capacità di saper individuare problemi ed emergenze 43.10%

amazon.it
Oltre
8 milioni di prodotti
Scopri

I cookie ci aiutano a fornire i nostri servizi. Utilizzando tali servizi, accetti l'utilizzo dei cookie da parte nostra. Leggi Accetta

Esce a testa alta da Casa Sanremo Annalisa Piazza

07/02/2019 - 18:32

La tredicenne, che ha interpretato per l'occasione il brano "Sola" di Nina Zilli, inizialmente si era messa in luce tra circa duemila concorrenti.



Like 3

Esce a testa alta dall'avventura di Casa Sanremo la giovanissima cantante montallegrese Annalisa Piazza che non è riuscita ad entrare tra le 10 finaliste al Village Music Academy di Caserta. La tredicenne, che ha interpretato per l'occasione il brano "Sola" di Nina Zilli, inizialmente si era messa in luce tra circa duemila concorrenti. E' stata accompagnata per tre giorni in Campania dalla mamma Marinella. Annalisa ha frequentato la scuola di canto "Arcadia" con la maestra di canto Giusy Sciara.

La ragazzina ha verve, è determinata, nonostante la giovane età, e mostra tanto impegno. Ha già partecipato ad un casting che si è tenuto a Castrofilippo con il maestro Enzo Longobardi in vista della partecipazione al concorso "Je so pazzo – Una voce per Pino Daniele" che si terrà che si terrà per la selezione in Sicilia o a Napoli, con finale a giugno a Fiuggi. A febbraio sarà presente al festival di Bologna.

PUBBLICITÀ

inRead invented by Teads

Annalisa Piazza, che a Ribera frequenta la prima classe del liceo di scienze umane dell'istituto superiore "Crispi", ci ha detto: "Ringrazio tutti quanti mi hanno sostenuto, in prima linea la famiglia. Finita Casa Sanremo, il mio sogno nel cassetto restano le grandi manifestazioni canore nazionali per i cantanti emergenti, scuola permettendo".

COPYRIGHT LASICILIA.IT © RIPRODUZIONE RISERVATA

Sanremo 2019: la videointervista di Rockol a Federica Carta e Shade a Casa Sanremo



Rockol ha intervistato Federica Carta e Shade a **Casa Sanremo**, lo spazio di incontro tra pubblico, artisti e addetti ai lavori aperta in occasione della **sessantanovesima edizione del Festival della Canzone Italiana**: il video della chiacchierata con **la cantautrice romana e il rapper torinese** è disponibile su Rockol nel video frame qui sotto.

DO
SBAGLIA MAI
ACQUISTA
0:15 / 0:15
PANDOR

Federica Carta e Shade sono in gara alla sessantanovesima edizione del Festival di Sanremo con il brano "Senza farlo apposta".

Guarda qui tutte le interviste realizzate da Rockol a Casa Sanremo.

ACCEDI ALLA WEB-APP GRATUITA degli effettivi passaggi radiofonici delle canzoni di Sanremo in tempo reale, divisi per categorie Campioni e Nuove Proposte, calcolati da Radiomonitor su un panel di circa 367 emittenti monitorate in Italia.
© Radio Airplay powered by Rockol - riproduzione vietata.

Scheda artista | Tour&Concerti | Testi

Casa Sanremo 2019 | Federica Carta | Sanremo 2019 | Shade



DO
SBAGLIA MAI
ACQUISTA
PANDOR
0:15 / 0:15

O HAI LA NOSTRA TECNOLOGIA NIENTE È COME PRIMA | FASTWEB

A Casa Sanremo anche la città di Nocera Inferiore: un'occasione per il territorio

La città di Nocera Inferiore è stata tra le protagoniste di una delle tappe di “Casa Sanremo Tour”, dando la possibilità a giovani appassionati di musica di farsi conoscere nel panorama nazionale della canzone italiana.

Redazione

07 febbraio 2019 13:09



Anche la città di Nocera Inferiore arriva a Sanremo, a "Casa Sanremo" per la precisione. E ci è riuscita grazie alla "Berardinelli & Co." , che è riuscita a portare il nome della città dell'Agro nocerino, come ospite, in occasione della sessantanovesima edizione del festival della canzone italiana. La società opera in diversi settori, quali moda, spettacolo, musica, management artistico, marketing e comunicazione.

L'iniziativa

Di recente, il marchio ha inaugurato anche il settore “*Berardinelli Industries*”, che si occupa di robotica ed intelligenza artificiale per la sicurezza nazionale. Dopo aver consolidato la collaborazione tra il presidente del “Consorzio gruppo Eventi”, Vincenzo Russolillo e l’amministratore della “Berardinelli & Co.”, Gaetano Berardinelli, **quest’anno l’azienda ha rappresentato la città di Nocera Inferiore e il suo territorio, insieme alle sue eccellenze, in vista della prima edizione del format musicale “Casa Sanremo Tour”, realizzando una puntata del format “L’italia in Vetrina**”, dedicata appunto alla città dell'Agro. Nel progetto, il conduttore Cataldo Calabretta, dopo l’esibizione dello “show cooking” del rinomato chef Claudio Paduano (socio del gruppo Madison) e dell’esibizione della band partenopea “Cor a Cor”, ha promesso ai delegati di produzione Antonio Roberto e Dino Della Porta di trascorrere un week end nella città di Nocera Inferiore, per ammirare ed apprezzare le sue bellezze storiche che culinarie.

Il plauso di sindaco e assessore

Nella stessa giornata non sono mancati i ringraziamenti ufficiali del Sindaco di Nocera Inferiore, Manlio Torquato e dell’assessore alle Politiche dello Sviluppo Economico, Antonio Franza, che hanno espresso soddisfazione per il lavoro svolto dal Presidente del Consorzio “Gruppo Eventi e Patron” di Casa Sanremo, Vincenzo Russolillo. La città di Nocera Inferiore è stata tra le protagoniste di una delle tappe di “Casa Sanremo Tour”, dando la possibilità a giovani appassionati di musica di farsi conoscere nel panorama nazionale della canzone italiana.

I più letti della settimana



SANREMO 2019, STUDIO LEGALE DIKE: DAL DIGITALE AL VINILE

Enzo Bellini 1 giorno ago Sanremo 2019 33 Views

3
CONDIVISIONI
Condividi Tweet

Lo Studio Legale Dike, in occasione di Casa Sanremo 2019, organizza l'incontro "Dal digitale al vinile – Quali prospettive per gli artisti?".

Nei giorni in cui da una parte a Bruxelles si discute della **direttiva Copyright** e del mercato unico digitale, dall'altra il ***focus*** resta sugli Artisti e sui titolari dei diritti d'autore e su come questi debbano segnare il loro percorso professionale in un mondo in continuo divenire, per questo nasce lo **Studio Legale Dike**.
Le sfide sono numerose e mentre tutto sembra andare verso **la digitalizzazione delle opere e degli sfruttamenti** o verso **sistemi basati su registri distribuiti** come la **Blockchain** ed i **biglietti elettronici nominativi** (per ovviare al *secondary ticketing*) molti artisti scelgono il vinile.



Locandina Studio Legale Dike

Studio Legale Dike: L'incontro a Sanremo 2019

In occasione **del Festival di Sanremo 2019**, lo **Studio Legale Dike** ha deciso di porre l'accento su questo tema organizzando l'incontro ***"Dal digitale al vinile – Quali prospettive per gli artisti?"*** (che si svolgerà **venerdì 8 febbraio**, alle ore 16.30, presso l'**Ivan Graziani Theatre di Casa Sanremo 2019**).

Studio Legale Diki: Parla la fondatrice



Maria Francesca Quattrone – Fondatrice Studio Legale Dike

“Abbiamo sentito l’esigenza di organizzare questo dibattito approfittando di una occasione davvero unica: la presenza di tutti gli operatori del settore. – commenta Maria Francesca Quattrone partner fondatore dello Studio Legale Dike – *Poiché siamo a Sanremo 2019 e parliamo di musica abbiamo pensato fosse importante avere un momento di riflessione e di discussione su come costruire una carriera artistica oggi. Dal “Digitale al Vinile” è un po’ una provocazione perché in un’epoca in cui tutto va verso il digitale e naviga in rete, vi è un ritorno a riassaporare alcuni suoni e ed alcuni ricordi. Come mai?*, continua la fondatrice. “*È importante capire da dove si è partiti, dove ci si trova e verso quali scenari ci si deve proiettare. È importante capire il mercato discografico, come si presenta nel nostro Paese e nel mondo. Invitiamo a partecipare tutti gli operatori del settore perché fare un po’ di brain storming ascoltando voci diverse non sempre accade con questa facilità. Così anche noi legali comprenderemo sempre meglio le richieste dei nostri Clienti”*, conclude Maria Francesca (**Studio Legale Dike**.)

Studio Legale Dike: Cos’è?

Lo Studio Legale Dike è una boutique di specializzati in diritto della proprietà industriale e intellettuale, dell’entertainment, dei media e delle nuove tecnologie, della privacy.
Informazioni sul sito dello Studio Legale Diki, cliccando QUI.

Coffeetek
C.M.E. TASSELLI
da oltre 50 anni punto vendita di materiali edili, idraulici e arredo bagno
Via Roma 68 Vallecrosia
Cutellè F.lli
Corso Garibaldi 134 SANREMO
AUTO 3 S.p.A. Jeep
Cerca la tua prossima auto

COMPRO ORO
RENAULT Passion for life
GALLO & DANY AUTOMOBILI
VENTIMIGLIA 0184 298106 ARMA DI TAGGIA 0184 475335 BORDIGHERA 0184 262524

E.G. Edilizia Generale
Geometra Vincenzo Galasso

CHE TEMPO FA

ADESSO 6.2°C
GIO 14 5.8°C 14.0°C
VEN 15 6.9°C 15.8°C

@Datameteo.com

STYLE CAR AUTOCARROZZERIA
DIAMANTI RUBINI ZAFFIRI COMPRO ORO
Merlino PUBBLICITÀ OGGETTI PUBBLICITARI ETICHETTE
BCC Banca di Caraglio La tua banca nelle tue mani
IFIR PONENTE istituto vendite giudiziarie
DOMENICO BERTERO GIOIELLIERE
PROGETTIAMO ED ARREDIAMO IL TUO LOCALE INTESA
SA SANREMO AUTOTRASPORTI
CRAGNOLINI SANREMO

FESTIVAL DI SANREMO | 08 febbraio 2019, 13:29

Il progetto Caliel Next Generation approda a Casa Sanremo: il primo videosocial interattivo a Carattere nazionale

18 Consiglia

Nell'occasione sono stati consegnati gli attestati di partecipazione a tutti gli artisti iscritti al sito Caliel Next Generation che si sono esibiti con successo ieri in piazza piazza Siro Carli su palco Rai Siae



Si è tenuta oggi alle 11.00 a Casa Sanremo, Sala Ivan Graziani, la conferenza stampa di Caliel Next Generation: il primo videosocial interattivo a Carattere nazionale.

Relatori dell'evento sono stati la Presidente Valentina Gautier, ideatrice del progetto, Carlo Fusconi, Itc Manager responsabile della tecnologia, l'avvocato Gianpietro Quiriconi, prossimo docente dei corsi di formazione sul diritto d'autore e materia legale legata alla musica, Luca Marchesin, responsabile dello sviluppo audio della tecnologia next generation ed eventi live. Durante l'evento sono stati presentati il funzionamento e l'opportunita che offrono il software ai numerosi intervenuti coadiuvati da contributi video.

Nell'occasione sono stati consegnati gli attestati di partecipazione a tutti gli artisti iscritti al sito **Caliel Next Generation** che si sono esibiti con successo ieri in piazza piazza Siro Carli su palco Rai Siae; inoltre è stato premiato il gruppo Funky Awesome Crew con una pubblicazione su

Sanremonews.it
Mi piace questa Pagina 38.098 "N
Piace a 6 amici
dal 14 al 27 febbraio
Bis PRENDI 2, PAGHI 1
CONAD IPERMERCATO ARMA DI TAGGIA
POWER GENERATION gemap2
Gruppi Elettrogeni
UN EVENTO PER COLTIVARE CIÒ CHE SIA AMA ESSERE
L'Orto delle Arti
Cuneo, 28-31 Marzo 2019
#festivaldellepassioni
Corsi, workshop e incontri per tutti, dedicati ai sogni e alle passioni!
PRENOTA QUI!

Ligure Vending
distributori automatici

RUBRICHE

- IL PUNTO DI CLAUDIO PORCHIA
- FESTIVAL DI SANREMO
  - Menù dei Vip
  - Casa Sanremo
  - Eventi in città
  - Visti da Qui
  - International
  - L'Autre Jurie
  - Festival in Bianco e Nero
  - Foto e Video
- APPUNTI DI LIBERESO
- RISTORANTI PONENTE & COSTA AZZURRA
- GOURMET
- CLUB TENCO
- FASHION
- CINEMA
- METEO
- L'OROSCOPO DI CORINNE
- 4Zampe CANI
- 4Zampe GATTI
- 4Zampe ADOTTATI
- 4Zampe PERSI E TROVATI
- MONDO DI POESIE
- ISTITUTO COMPRENSIVO SANREMO CENTRO LEVANTE
- UNITRE SANREMO
- COLDIRETTI INFORMA
- SR INKIESTE
- IN&OUT
- #FONDATASULLAVORO
- LA VERA STORIA DI OSCAR RAFONE
- INFERMIERE E SALUTE
- DICA 33
- CONFARTIGIANATO INFORMA
- LA DOMENICA CON FATA ZUCCHINA
- #SHOPPINGEXPERIENCE
- IL SENTIERO D'ORIENTE
- GUARDIA COSTIERA - MARE SICURO
- AMBIENTE E NATURA
- VITA DA MAMMA
- GALLERY
- MULTIMEDIA

CERCA NEL WEB

Cerca
Google

ACCADEVA UN ANNO FA



CRONACA

Ventimiglia: la Polizia di Frontiera traccia un bilancio del 2017, Procuratore Lari "Numeri paragonabili a quelli di una grande città" (Video)

etichetta Caliel Music distribuita nei maggiori store digitali; da Believe digital ecco il cast completo degli artisti che si sono esibiti: Serp,Funky Awesome Crew, Francesca Colli Stefano Belluscio, Alan Spicy, Tweneboa, Vittorio Bertello, Micol Genesio, Iguana project, Devis Santoro, Blisters Soul Nassau, Giulio wilson, VXA rock band. Gli artisti continueranno ad esibirsi oggi con gli appuntamenti promozionali tv che si concluderanno con un'esibizione Casa Sanremo, inn sala Pino Daniele, con Red Ronnie.







Redazione

SHEIN
COMPRA ORA




FIORELLA RUBINO
SALE
TUTTO DAL
-50%
AL
-70%
ACQUISTA

UB universoBIANCO
Specialista di farine di qualità
Linee di farine di qualità dedicate ai professionisti più esigenti dell'arte bianca

IN BREVE

martedì 12 febbraio

Festival di Sanremo: Corrado Tedeschi ai microfoni di Radio Onda Ligure, "Deve vincere la canzone che ama di più il pubblico"
(h. 15:57)

lunedì 11 febbraio

Casa Sanremo: tempo di bilanci per la dodicesima edizione. Russolillo "Da oggi ci rimettiamo in cammino verso la settantesima edizione del Festival"
(h. 15:40)



#Sanremo2019: anche il vincitore Mahmood ha firmato la chitarra di Gsd Foundation (Foto)
(h. 15:11)



#Sanremo2019: la famiglia Tenco ringrazia Claudio Baglioni ed Elisa per la rappresentazione di 'Vedrai vedrai'
(h. 14:08)



#Sanremo2019: le sale stampa concordano: serve un gadget ufficiale del Festival, sarà per il 2020? (Video)
(h. 13:31)



A Daniele Silvestri il premio della critica realizzato da Affidato: si chiude la settimana sanremese del Maestro orafo
(h. 10:19)

domenica 10 febbraio

'Ultimo' torna a casa e si sfoga in un video: "Mi hanno detto di giornalisti che hanno insultato me e Il Volo" (Video)
(h. 21:32)



#Sanremo2019: Identità digitale, Mahmood ha sentiment positivo in rete, segue Salvini
(h. 21:14)



#Sanremo2019: ora c'è anche un esposto sul caso votazione, domani lo presenterà il Codacons. Interviene anche Di Maio
(h. 20:53)



Oltre il Festival di Sanremo. La ripresa di Duccio Forzano, sul set come nella vita
(h. 18:16)

Ti potrebbero interessare anche:

AD



Gardening, cura, pazienza

Scopri le basi per coltivare con successo le erbe. Consigli per tutti i giorni.

AD



Fisher Investments Italia

Quando potrai andare in pensione? Se hai 350K, ricevi aggiornamenti periodici!

AD



Decathlon Camerano

Affronta il freddo con il Pile MH 100: 212 grammi di calore per le temperature più rigide!



Importante convegno ...

Il convegno è stato organizzato dalla Fondazione 'Sacra Famiglia' in collaborazione con il ...



Tragedia a Sanremo: ...

Giunto al Borea in gravissime condizioni è morto poco dopo. Inutili i soccorsi di 118 e ...



Sanremo: prosegue ...

Nel corso della settimana i cardiologi ed il personale infermieristico del reparto ...

Coffeetek
C.M.E. TASSELLI
da oltre 50 anni punto vendita di materiali edili, idraulici e arredo bagno
Via Roma 68 Vallecrosia
Cutellè F.lli
Corso Garibaldi 134 SANREMO
AUTO 3 S.p.A.
Cerca la tua prossima auto
SANREMO news.it
le parole che valgono, le notizie che restano
COMPRO ORO
RENAULT Passion for life
GALLO & DANY AUTOMOBILI
VENTIMIGLIA 0184 298106 ARMA DI TAGGIA 0184 475335 BORDIGHERA 0184 262524

E.G. Edilizia Generale
Geometra Vincenzo Galasso

CHE TEMPO FA

ADESSO 6.2°C
GIO 14 5.8°C 14.0°C
VEN 15 6.9°C 15.8°C

@Datameteo.com

STYLE CAR AUTOCARROZZERIA
DIAMANTI RUBINI ZAFFIRI COMPRO ORO
Merlino PUBBLICITÀ OGGETTI PUBBLICITARI ETICHETTE
BCC Banca di Caraglio La tua banca nelle tue mani
IFIR PONENTE istituto vendite giudiziarie
DOMENICO BERTERO GIOIELLIERE
PROGETTIAMO ED ARREDIAMO IL TUO LOCALE INTESA
SA SANREMO AUTOTRASPORTI

EVENTI | 08 febbraio 2019, 20:44

Il presidente della Regione ha consegnato il 'Casa Sanremo Soundies Award 2019' per il miglior videoclip agli Ex-Otago

0 Consiglia

Tanti gli artisti che, come stamattina i conduttori del Festival Claudio Baglioni, Claudio Bisio e Virginia Raffaele, si sono stretti a Genova e hanno ricevuto la maglietta di Genova nel cuore per testimoniare la loro vicinanza alla città: tra questi, gli stessi Ex-Otago ed Eros Ramazzotti.



Il Presidente della Regione Liguria, Giovanni Toti, ha consegnato il Casa Sanremo Soundies Award 2019 per il miglior videoclip agli Ex-Otago, unico gruppo ligure in corsa al Festival, che questa sera di esibirà in duetto al fianco di Jack Savoretti.

Il cantautore anglo-genovese ospite del Roof Liguria a Casa Sanremo dopo la serata dell'Ariston. Tanti gli artisti che, come stamattina i conduttori

Sanremonews.it
Mi piace questa Pagina 38.097
Piace a 6 amici
Bis dal 14 al 27 febbraio PRENDI 2, PAGHI 1 CONAD IPERMERCATO ARMA DI TAGGIA
Certificazione senza Glutine
Antichi Sapori
A Terzorio la tua oasi di paradiso con Antichi Sapori
UB universoBIANCO Specialista di farine di qualità
Linee di farine di qualità dedicate ai professionisti più esigenti dell'arte bianca

CRAGNOLINI SANREMO

del Festival Claudio Baglioni, Claudio Bisio e Virginia Raffaele, si sono stretti a Genova e hanno ricevuto la maglietta di Genova nel cuore per testimoniare la loro vicinanza alla città: tra questi, gli stessi Ex-Otago ed Eros Ramazzotti.





Redazione





Ligure Vending
distributori automatici

RUBRICHE

IL PUNTO DI CLAUDIO PORCHIA
FESTIVAL DI SANREMO
APPUNTI DI LIBERESO
RISTORANTI PONENTE & COSTA AZZURRA
GOURMET
CLUB TENCO
FASHION
CINEMA
METEO
L'OROSCOPO DI CORINNE
4Zampe CANI
4Zampe GATTI
4Zampe ADOTTATI
4Zampe PERSI E TROVATI
MONDO DI POESIE
ISTITUTO COMPRENSIVO SANREMO CENTRO LEVANTE
UNITRE SANREMO
COLDIRETTI INFORMA
SR INKIESTE
IN&OUT
#FONDATASULLAVORO
LA VERA STORIA DI OSCAR RAFONE
INFERMIERE E SALUTE
DICA 33
CONFARTIGIANATO INFORMA
LA DOMENICA CON FATA ZUCCHINA
#SHOPPINGEXPERIENCE
IL SENTIERO D'ORIENTE
GUARDIA COSTIERA - MARE SICURO
AMBIENTE E NATURA
VITA DA MAMMA
GALLERY
MULTIMEDIA

CERCA NEL WEB

Cerca

Google



IN BREVE

martedì 12 febbraio

Sanremo: Festival e non solo, per l'Istituto Marconi, una settimana di formazione alla sicurezza e all'imprenditorialità
(h. 18:05)



La tavola di Leonardo: un genio in cucina. Cena esclusiva il 22 febbraio a Torino. Prenotazioni aperte!
(h. 17:31)



Imperia: fino al 18 febbraio le iscrizioni al workshop di Arteterapia 'Art Collage' organizzato al Maci
(h. 17:00)



Bordighera: venerdì sera all'ex Chiesa Anglicana lo spettacolo 'Niente paura' con 'L'Arco del Benessere'
(h. 16:47)



Diano Marina: nella Sala Margherita Drago della Biblioteca A.S. Novaro, proseguono gli 'Incontri in Biblioteca 2019'
(h. 14:37)



Ospedaletti: dal 24 febbraio ritorna la manifestazione È tempo di...carciofi', giunta alla 12a edizione
(h. 13:37)



A Prato Nevoso la fiaccolata dei 500 bimbi per aiutare i piccoli pazienti oncologici e una serata di sci notturno devoluto al Gaslini
(h. 13:15)



Ventimiglia: giovedì prossimo, inaugurazione sede del Comitato di Quartiere San Secondo
(h. 13:00)



Al via alla Riserva Bianca il "Winter Sport Festival"
(h. 13:00)

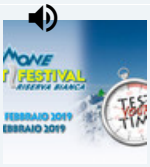

ACCADEVA UN ANNO FA



CRONACA

Ventimiglia: la Polizia di Frontiera traccia un bilancio del 2017, Procuratore Lari "Numeri paragonabili a quelli di una grande città" (Video)



Ti potrebbero interessare anche:



Le erbe nel quotidiano

Rimedi della nonna da tutto il mondo per affrontare i malanni di stagione.



Lenti progressive

" Occhiali progressivi? Una sola risposta - i comfort di occhiali24.it a soli 109€"



Fisher Investments

Quando potrai andare in pensione? Se hai 350K, ricevi aggiornamenti periodici!



Importante convegno ...

Il convegno è stato organizzato dalla

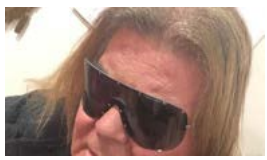

Tragedia a Sanremo: ...

Giunto al Borea in gravissime condizioni è



Sanremo: prosegue ...

Nel corso della settimana i cardiologi ed

Coffeetek
Tennis Sanremo 1897 By Il Galeone
Cucina tipica: specialità pesce, pasta fatta in casa, pizzeria, dolci di produzione propria
Cutellè F.lli
Corso Garibaldi 134
SANREMO
AUTO 3 S.p.A.
Cerca la tua prossima auto
SANREMO news.it
le parole che valgono, le notizie che restano
COMPRO ORO
RENAULT
Passion for life
GALLO & DANY AUTOMOBILI
VENTIMIGLIA 0184 298106
ARMA DI TAGGIA 0184 475335
BORDIGHERA 0184 262524

INTESA
CHE TEMPO FA
ADESSO 9°C
GIO 14 5.8°C 14.0°C
VEN 15 6.9°C 15.8°C
@Datameteo.com
STYLE CAR AUTOCARROZZERIA
DIAMANTI RUBINI ZAFFIRI COMPRO ORO
SANREMO AUTOTRASPORTI
Banca di Caraglio La tua banca nelle tue mani
CRAGNOLINI SANREMO
Ligure Vending distributori automatici
INTESA
SANREMO AUTOTRASPORTI

EVENTI | 08 febbraio 2019, 17:05

Casa Sanremo Vitality's: Ultimo guida la classifica della terza serata del Festival per la 'Giuria degli Adolescenti' di Radioimmaginaria

1 Consiglia

Domani notte, al termine della quinta serata, la giuria decreterà il proprio vincitore del Festival della canzone italiana, assegnando un premio speciale.



Niccolò Moriconi, in arte Ultimo, continua a raccogliere consensi a Casa Sanremo Vitality's. La sua canzone "I tuoi particolari" ha conquistato la Giuria degli Adolescenti, composta da 100 teenager di età compresa tra gli 11 e i 22 anni, istituita da Radioimmaginaria. All'interno della sala "Pepi Morgia", collegati in diretta da diverse città d'Italia.

I giurati, che per sentirsi "fuori dal coro" si sono dati il nome di "Stonati", anche ieri sera hanno commentato le dodici performance dei cantanti in gara, stilando una volta una classifica provvisoria dove non mancano le sorprese:
1 Ultimo
2 Irama
3 Mahmood
4 Simone Cristicchi
5 Boomdabash

Sanremonews.it
Mi piace questa Pagina 38.097
Piace a 6 amici
Bis dal 14 al 27 febbraio PRENDI 2, PAGHI 1 CONAD IPERMERCATO ARMA DI TAGGIA
Certificazione senza Glutine
Antichi Sapori
A Terzorio la tua oasi di paradiso con Antichi Sapori
GRAND HOTEL PRINCIPE
Tra mare e montagna la vacanza di qualità a Limone Piemonte

CRAGNOLINI SANREMO

6 Enrico Nigiotti
7 Motta
8 Zen Circus

LigureVending distributori automatici

9 Anna Tatangelo
10 Francesco Renga
11 Nino D'Angelo e Livio Cori
12 Patty Pravo & Briga

Al cantautore Ultimo, inoltre, è stato anche assegnato il titolo di "Artista più figo". La coppia formata da Patty Pravo e Briga, invece, per la prima volta, si è aggiudicata il titolo di "Artisti più trash".

Domani notte, al termine della quinta serata, la giuria decreterà il proprio vincitore del Festival della canzone italiana, assegnando un premio speciale. Il progetto è nato dalla collaborazione tra Casa Sanremo Vitality's e la radio web animata da adolescenti, che da anni è presente nella Città dei fiori, durante la settimana del Festival, per raccontare la kermesse dal punto di vista dei ragazzi.





Ti potrebbero interessare anche:


Gardening, cura, pazienza
Scopri le basi per coltivare con successo le erbe. Consigli per tutti i giorni.


Lenti progressive
" Occhiali progressivi? Una sola risposta - i comfort di occhiali24.it a soli 109€"


Fisher Investments Italia
Quando potrai andare in pensione? Se hai 350K, ricevi aggiornamenti periodici!

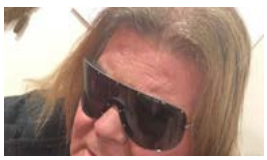
Tragedia a Sanremo: ...
Giunto al Borea in


Casa Sanremo ...
Ultimo in testa seguito


Sanremo: mercoledì ...
Alle 15 sarà

RUBRICHE

- IL PUNTO DI CLAUDIO PORCHIA
- FESTIVAL DI SANREMO
- APPUNTI DI LIBERESO
- RISTORANTI PONENTE & COSTA AZZURRA
- GOURMET
- CLUB TENCO
- FASHION
- CINEMA
- METEO
- L'OROSCOPO DI CORINNE
- 4Zampe CANI
- 4Zampe GATTI
- 4Zampe ADOTTATI
- 4Zampe PERSI E TROVATI
- MONDO DI POESIE
- ISTITUTO COMPRENSIVO SANREMO CENTRO LEVANTE
- UNITRE SANREMO
- COLDIRETTI INFORMA
- SR INKIESTE
- IN&OUT
- #FONDATASULLAVORO
- LA VERA STORIA DI OSCAR RAFONE
- INFERMIERE E SALUTE
- DICA 33
- CONFARTIGIANATO INFORMA
- LA DOMENICA CON FATA ZUCCHINA
- #SHOPPINGEXPERIENCE
- IL SENTIERO D'ORIENTE
- GUARDIA COSTIERA - MARE SICURO
- AMBIENTE E NATURA
- VITA DA MAMMA
- GALLERY
- MULTIMEDIA

CERCA NEL WEB

Cerca
Google

ACCADEVA UN ANNO FA



CRONACA
Sanremo: processo per la bancarotta fraudolenta di Coffee Time, Ingrasciotta, "Mai avrei ceduto le mie quote a Milone". Tensione in aula, la moglie dell'imputato a un teste "Ora so chi è lei"





IN BREVE

martedì 12 febbraio


Sanremo: Festival e non solo, per l'Istituto Marconi, una settimana di formazione alla sicurezza e all'imprenditorialità
(h. 18:05)


La tavola di Leonardo: un genio in cucina. Cena esclusiva il 22 febbraio a Torino. Prenotazioni aperte!
(h. 17:31)


Imperia: fino al 18 febbraio le iscrizioni al workshop di Arteterapia 'Art Collage' organizzato al Maci
(h. 17:00)


Bordighera: venerdì sera all'ex Chiesa Anglicana lo spettacolo 'Niente paura' con 'L'Arco del Benessere'
(h. 16:47)


Diano Marina: nella Sala Margherita Drago della Biblioteca A.S. Novaro, proseguono gli 'Incontri in Biblioteca 2019'
(h. 14:37)


Ospedaletti: dal 24 febbraio ritorna la manifestazione È tempo di...carciofi', giunta alla 12a edizione
(h. 13:37)


A Prato Nevoso la fiaccolata dei 500 bimbi per aiutare i piccoli pazienti oncologici e una serata di sci notturno devoluto al Gaslini
(h. 13:15)


Ventimiglia: giovedì prossimo, inaugurazione sede del Comitato di Quartiere San Secondo
(h. 13:00)

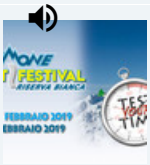
Al via alla Riserva Bianca il "Winter Sport Festival"
(h. 13:00)

CINEMA

Berlino parte dalla "fiaba" più gentile

ALESSANDRA **DE LUCA**

L'idea alla base del film che ieri in anteprima mondiale ha inaugurato la 69ª edizione della Berlinale, in programma fino al 17 febbraio, è che la gentilezza abbia un tale potere sulle persone da innescare un circolo virtuoso di compassione, carità, solidarietà capaci di cambiare la vita di tutti noi. *La gentilezza degli estranei* è il titolo dell'opera diretta dalla danese Lone Scherfig, la prima di sette registe in gara, al grido di "Il futuro del cinema è donna", motto stampato sulla maglietta di Rajendra Roy, curatore del MoMa, uno dei giurati guidati dal presidente Juliette Binoche. «È un grande passo avanti, dieci anni fa non era così» ha detto la 54enne attrice francese sottolineando l'importanza di una rassegna con appunto sette dei 17 film in concorso diretti da registe donne. Il film di apertura è una sorta di favola moderna, ambientata in una New York invernale ostile e magica, vitale e minacciosa come tutti i luoghi fiabeschi che si rispettino, attraversata da una serie di personaggi fragili e smarriti in cerca d'amore e speranza. Tutto comincia quando Clara (Zoe Kazan), una giovane madre, durante la notte sveglia i due figlioletti, li carica in macchina e raggiunge la Grande Mela. «Volevate tanto visitare New York, ed eccoci qua!», dice la donna ai bambini, ma in realtà i tre stanno fuggendo da un marito e un padre violento, un poliziotto che sarà presto sulle loro tracce. Senza soldi né cibo per i figli, Clara comincia a rubacchiare qua e là tartine e vestiti, a rifugiarsi dove può per la notte, anche sotto un pianoforte se necessario, fino a quando il suo destino non intreccerà quello di Alice (Andrea Riseborough), infermiera in un pronto soccorso che, dal suo piccolo ufficio in una chiesa, coordina una mensa per senzatetto e un gruppo di sostegno per persone che non sanno perdonarsi, un ex galeotto (Tahar Rahimin) in cerca di riscatto come responsabile della cucina di un ristorante russo gestito da un eccentrico gentiluomo (Bill Nighy), un avvocato sfortunato (Jay Baruchel), un giovane disoccupato (Caleb Landry Jones) alla ricerca di qualcuno che abbia bisogno di lui. Odissea urbana dalla parte degli ultimi, il film mette sul piatto i temi più caldi del momento – la povertà, la violenza su donne e bambini, la necessità di offrire asilo a chi non ha più una casa – e invita a una fratellanza capace di generare nuove famiglie, comunità di "estranei" dove tutto può ricominciare, in una città dove il caos si trasforma in un tenero paesaggio emotivo lontano da quello inseguito dal presidente Trump. Certo, alla fine tutti felici e contenti, ogni pezzo va al suo posto, e ognuno trova quello che cercava. Ma di favola si tratta, dicevamo, e almeno per 112 minuti gli spettatori potranno sognare un mondo compassionevole e accogliente dove le cose funzionano nel modo in cui vorremmo. Diretto per l'ultimo anno da Dieter Kosslick (che nel 2020 passerà il testimone all'italiano Carlo Chatrian, affiancato da Mariette Rissenbeek), il Festival ha scelto per rappresentare l'Italia il film di Claudio Giovannesi, *La paranza dei bambini*, dal libro di Roberto Saviano, ma il nostro cinema sarà presente anche in altre sezioni con *Il corpo della sposa* di Michela Occhipinti, *Dafne* di Federico Bondi, *Selfie* di Agostino Ferrente e *Normal* di Adele Tulli.

© RIPRODUZIONE RISERVATA

SANREMO

Il Festival dei desideri nelle pieghe delle canzoni

LE PAGELLE

I 24 brani in gara stasera avranno una nuova veste grazie ai duetti con artisti come Ermal Meta, Beppe Fiorello, Manuel Agnelli, Brunori Sas; superospite Ligabue. Intanto scoppia il caso Achille Lauro. Don Mazzi critica Baglioni denunciando a *Striscia* che il brano in gara sarebbe un inno alla droga, dato che *Rolls Royce* è il soprannome di un tipo di ecstasy. Il trapper sostiene di non saperlo, ma di aver solo parlato di un simbolo del lusso. Si attendono chiarimenti, ma potrebbero scattare squalifiche e anche indagini come per Sfera Ebbasta. Sarebbe un peccato che un brano così divertente e innovativo contenesse una pericolosa istigazione all'uso di droghe. *(A.Cal.)*



8

ARISA
MI SENTO BENE

"Credere all'eternità è difficile/ basta non pensarci più e vivere". Evviva l'ottimismo, condito di amore per la vita e le cose buone, e tanta solarità per un brano degno delle migliori hit di Raffaella Carrà. La differenza? Arisa ha una voce stratosferica. Da podio.



7½

LOREDANA BERTÈ
COSA TI ASPETTI DA ME

«Ma cosa vogliono gli uomini dalle donne?». Non le manda a dire la rilanciatissima Loredana Bertè che con consueta grinta, rafforzata dalla penna di Gaetano Curreri, martella l'importuno pretendente con un ritornello che funziona. Orgoglio rosa. Anzi, azzurro.

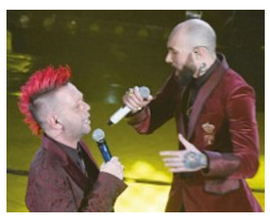

7

BOOMBADASH
PER UN MILIONE

Gran divertimento per questo solare tormentone reggae con tanto di cori di innocenti creature del gruppo salentino re delle hit parade. «Non ti cambierei nemmeno per un milione» si appiccica all'orecchio e non ti molla più. Da ciringuito.

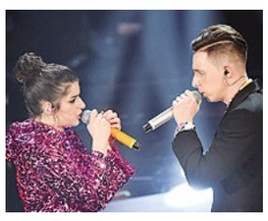

6

FEDERICA CARTA E SHADE
SENZA FARLO APPOSTA

Rap, amore e bugie adolescenziali per Shade, uno dei migiori freestyler italiani, e la figlia di "Amici". Tira e molla di due ragazzi carini ed educati, che funzionerà alla grande in radio. Stasera duettano con Cristina d'Avena: perfetto. Trottolini amorosi 2.0.



9

SIMONE CRISTICCHI
ABBI CURA DI ME

Simone Cristicchi fa storia a sé. Fra teatro-canzone e preghiera affascina con questo Cantico delle creature laico. Perché "niente è piu grande delle piccole cose" e la vita è un miracolo. Perdono, amore, semplicità e scintille. Illuminato.



5½

NINO D'ANGELO E LIVIO CORI
UN'ALTRA LUCE

La Napoli della tradizione dialoga con quella di oggi fra ritmi mediterranei e trap. Due generazioni cercano insieme una luce oltre al buio, ma dal vivo sul palco dell'Ariston non si incontrano, mentre su disco il risultato è elegante assai. Peccato.



5½

EINAR
PARLE NUOVE

Sarebbe bello che le trovasse davvero parole nuove, il bel Einar, ma purtroppo non è così in questo brano d'amore che scivola via. Presenza scenica e voce, però ci sono. Ha le carte in regola per diventare il prossimo idolo teen. Standard pop.



6½

EX-OTAGO
SOLO UNA CANZONE

Certo, «non è semplice/ restare complici/ un amante credibile/ quando l'amore non è giovane». E allora riconquistiamo il nostro compagno di vita, con passione, amore e dedizione. Perché ne vale la pena, sempre. Semplici, romantici e concreti.



7½

GHEMON
ROSE VIOLA

Rap e beat di classe per il rapper qui più cantautore che racconta con toni notturni e soft la fragilità femminile mettendosi nei panni di una donna che soffre per un rapporto complicato. Voce che entra sottopelle. Eleganza contemporanea.



7

IL VOLO
MUSICA CHE RESTA

Da non sottovalutare i tre giovani divi del belcanto, pronti di nuovo a colpire all'Ariston. Si sente la penna di Gianna Nannini in questo brano da opera pop, dedicato al potere della musica. Suoni e intrecci vocali più contemporanei. Per il pubblico hanno già vinto.

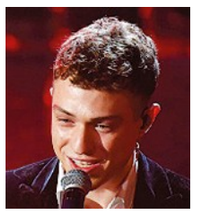

6

IRAMA
LA RAGAZZA CON IL CUORE DI LATTA

Il vincitore di *Amici* racconta gli abusi e le violenze di un padre sulla figlia 16enne da una storia vera. La speranza di uscirne sta nell'amore. Plaudiamo al coraggio e all'onestà di Irama. Anche se è tutto un po' troppo carico.

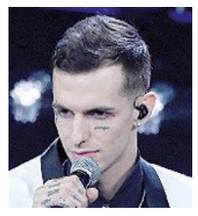

6½

ACHILLE LAURO
ROLLS ROYCE

Col suo gigionare fra i Sex Pistols e Elvis Presley, il rapper dal passato difficile fa il verso alla "vita spericolata" di Vasco. Sfrontato, divertente, innovativo. Promuoviamo il valore artistico del brano, se invece si rivelasse un inno alla droga (speriamo di no) il voto sarebbe 0.



I ragazzi di Radioimmaginaria. Sotto, i conduttori Baglioni, Raffaele e Bisio

Il canoro Paese "reale" dei giurati under 17 di Radioimmaginaria

MASSIMILIANO **CASTELLANI**
Inviato a Sanremo

A Casa Sanremo un viaggio "intergenerazionale" tra i ragazzi del primo network radiofonico giovanile d'Europa nato nel 2012 a Castel Guelfo di Bologna e diffuso con 52 sedi in tutta Italia «Daremo i nostri voti con la libertà e l'autenticità della nostra età»

Questo 69° è il Festival di Sanremo più giovane che si ricordi a "memoria di Baudo". E l'edizione trova ampio consenso tra i millennials, a partire da quelli adunati da Radioimmaginaria a Casa Sanremo. «Quest'anno il nostro focus è incentrato sull'adolescenza, sulle loro passioni come la musica ovviamente, ma anche i loro problemi e i disagi che devono affrontare quotidianamente, tra la scuola e la famiglia», dice il direttore generale di Casa Sanremo, Daniela Serra, mentre ci accompagna in "Sala Ivan Graziani" dove per la terza serata del Festival si ritrovano gli ottanta speaker di Radioimmaginaria (provenienti da tutta Italia, che in collegamento con un altro centinaio di ragazzi compongono la "Giuria degli stonati").
«Una giuria scevra da ogni condizionamento» continua Daniela Serra mentre sul palco gli speaker di turno iniziano a "condurre" la serata. Sono gli apprendisti dj di Radioimmaginaria, il primo network in Europa gestito esclusivamente da ragazzi tra gli 11 e i 17 anni. La radio nata nel 2012 a Castel Guelfo di Bologna ha oggi 52 sedi sparse da Nord a Sud. «L'ultima ha appena iniziato a trasmettere da Scampia» dice Luisa, speaker napoletana (Radioimmaginaria è presente anche al Vomero) che è parte integrante di questa "meglio gioventù" che quando non trasmette musica e informazione nelle rispettive città partecipa a tutta una serie di progetti e campagne solidali che vanno dalla lotta al bullismo all'integrazione. «L'ultimo incontro a dicembre, a Roma, è stato quello con l'Agia, l'Autorità garante per l'infanzia e l'adolescenza», interviene Giulia, speaker in "pensione", per sopravvenuti limiti di età. «Perché? Ho 22 anni» dice sorridendo, ora che fa la coordinatrice delle attività della Radio. Ed è Giulia che ci introduce agli adepti dell'inflessibile e attenta "Giuria degli Stonati". Minorenni per i quali «conta solo la musica del Festival. I momenti comici non ci interessano», dicono in coro. «Finalmente, noi adolescenti, che poi siamo i maggiori consumatori della musica (tra acquisto dei biglietti per i concerti, App scaricate e abbonamenti ai siti musicali in Rete), qui a Sanremo abbiamo la possibilità di far sentire la nostra voce, di esprimere le nostre preferenze e di premiare quello che riteniamo l'artista più vicino ai nostri gusti», dicono Diletta e Miriam, siciliane, voci di Radioimmaginaria a Partinico. Giudizi liberi e indipendenti, da coetanei del 16enne del brano *Argentovivo*. «Nella nostra classifica parziale la canzone di Daniele Silvestri e Rancore – non capisco perché il rapper non è in gara, visto che spacca... – è al primo posto a pari merito con Shade e Federica Carta», dice Paolo da Roma. «Ma Ultimo è il migliore e il più "figo" assieme a Nek», tengono a sottolineare delle studentesse liguri. «Oggi si uniscono a noi anche due ragazzi che arrivano da Bruxelles, quattro norvegesi di Tromsø e un inglese di Bath» informa Sara di Roma. «Il vincitore lo renderemo reso noto domani sera, mezz'ora prima della fine del Festival» spiega Paola che ha organizzato gli incontri tra i ragazzi e Mahmood gli Ex Otago, Briga e i Negrita. Artisti tra i più apprezzati dalla "Giuria degli Stonati" che invece ha decretato «Loredana Bertè la più trash del Festival… Beh, anche Patty Pravo non ha scherzato con le sue treccine



rasta, sembrava Bob Marley. E Briga, Amadeus» dice Matteo di Radioimmaginaria Trieste. E per il Festival i ragazzi vanno in onda dall'Astro Radio, l'emittente a forma di astronave in cui verrà trasmessa la maratona sanremese parallela a quella dell'Ariston. «Oggi e domani, trasmetteremo interviste e performance dei dieci giovani cantanti selezionati da Radioimmaginaria durante l'anno». Il Festival per loro è la festa della musica e la Giuria un megafono per gridare siamo "piccoli ma cresceremo". La terza serata è finita e l'ultima parola spetta a Pietro, adolescente di Bologna che sogna di fare il giornalista musicale: «È un bel Festival, dove però prima di tutto c'è Baglioni che canta le sue canzoni e ogni tanto si sentono anche quelle degli altri».

© RIPRODUZIONE RISERVATA

A Sanremo la bellezza è made in Caserta | LE FOTO

All'opera il parrucchiere Crisci ed il massaggiatore Serra

Redazione

08 febbraio 2019 20:01



La bellezza a Sanremo è made in Caserta. Sono partiti con le loro valigie piene di sogni alla volta della città dei fiori per rifare il look ai vari protagonisti del Festival.

Tra i parrucchieri impegnati nel dietro le quinte del teatro Ariston c'è Domenico Crisci della frazione Costa di Arienzo che a colpi di spazzola sta letteralmente conquistando gli artisti in gara e gli ospiti con le sue acconciature.

E restando in tema di bellezza c'è anche Castel Volturno rappresentata da Stefano Serra, massaggiatore castellano d'adozione. Con la sua arte sta letteralmente deliziando i cantanti ed i vari addetti ai lavori.

I più letti della settimana

Anziano cade nella ‘trappola sessuale’ di una bella 28enne

Camorra, voti e droga: 19 indagati. Arrestati Corvino ed ex sindaco

CAMORRA Arrestato ex sindaco. "Patto con Zagaria"
Arrestato proprietario di un caseificio, truffa da 100mila euro | FOTO

Uccisi a 20 anni sull'Appia, fermato il pirata della strada

Mamma uccisa, il marito pedinato. Il giallo della foto della 'presunta arma del delitto'





Speciale Sanremo

OX-IN approda a Sanremo: il trio laziale nella Città dei Fiori

Nazionale - La band composta da Sarah D'Arienzo, Guido Mauro e Angelo Di Bello parteciperà al Sanremo 2019 Awards Ceremony, dove si esibirà e ritirerà "Il Vinile d'Argento"



La Redazione 08/02/2019 17:24



OX-IN approda a Sanremo. La band composta da Sarah D'Arienzo (voce, synth e drum machine), Guido Mauro (Chitarra elettrica) e Angelo Di Bello (Organetto cromatico), rispettivamente provenienti da Santi Cosma e Damiano, Formia e Coreno Ausonio, oggi (venerdì 8 Febbraio) sarà a Casa Sanremo per le interviste di rito, mentre sabato 9 Febbraio parteciperà al Sanremo 2019 Awards Ceremony, dove si esibirà e ritirerà "Il Vinile d'Argento", premio internazionale dedicato alla memoria di Jimmy Fontana, dopo essersi classificata prima nella categoria band lo scorso dicembre nelle finali svolte a Roma presso il Fonclea. Una serata di gala che vedrà come ospiti tra i tanti: Vince Tempera, Dario Salvatori e Andrea Febo.

La band dal suono composito, acustico ed elettronico allo stesso tempo, presente ed evanescente, aggressivo ed accogliente nata da poco meno di un anno in occasione del "tour sanremese"

Articoli Correlati


Sanremo 2019, impazza la caccia al selfie e ai vip: ressa al Pala Fiori


Sanremo 2019, reso noto l'ordine di uscita dei cantanti nella prima puntata


Sanremo 2019, Luciano Ligabue sul palco dell'Ariston. Attesa per l'esibizione


Sanremo 2019: Mirna Angione è pronta alla grande kermesse con le sue creazioni


Sanremo 2019, "l'esercito" dei commentatori si scatena sul web


Sanremo 2019, la video-intervista esclusiva a Veronica Maya



presenterà il videoclip del singolo "Your body is a map", diretto da Giorgio Gerardi con la partecipazione degli attori Valeria Cavaliere e Giuseppe Spezia, disponibile su tutte le piattaforme dallo scorso 1 Febbraio.



OX-IN festeggerà la vittoria del premio con due concerti: Sabato 15 febbraio al "WIMPY'S" di Scauri (Lt) e il sabato successivo 23 febbraio al "Contrabbando Urbano" di Itri (Lt).

© RIPRODUZIONE RISERVATA

Like 736

sanremo | sanremo 2019 | ox in

CONTENUTO SPONSORIZZATO

CONTENUTO SPONSORIZZATO

ALTROVE SUL WEB



Formula 1 - La Scuderia Toro Rosso svela la STR14

Quattroruote



Amante dei droni? Questo non te lo puoi proprio perdere!

www.oggibenessere.com



Hai il problema dell'alluce valgo? Ecco come risolverlo

Benessere Lab



Russare è davvero fastidioso – scopri come smettere

salutebenessere2019.com



Le star più basse (e più belle!) dello spettacolo

ALFEMMINILE



Casino e Slot - Giochi24: Con le slot puoi vincere 50.000 Euro. Provaci anche tu, hai 10 Euro gratis.



Your browser (Apple Safari 4) is **out of date**. It has known **security flaws** and may **not display all features** of this and other websites. Learn how to update your browser X

PERISCOPIO

Gli eventi vip della settimana

8 Febbraio 2019

a a a

Libero tv | I VIDEO

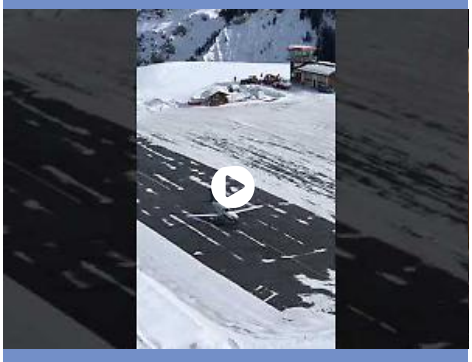



Il pilota arriva "lungo" sulla pista, per il Piper l'atterraggio finisce

1 2 3 4

I PIÙ LETTI



"Mahmood, vittoria-truffa a Sanremo: ecco le prove" Rai, ora scatta la denuncia



"Totti? Ha scavalcato il cancello della villa e poi..." Incontro proibito e corna, fango (vip) sulla Blasi / Foto



"Quanta boria, non hai le palle. E ricordati che...". Ultimo, il vip lo massacra in diretta / Guarda





SONDAGGI

Scheda 1 di 12



Grande evento a casa Sanremo

"Bellessere" a Casa Sanremo.Grande evento a Casa Sanremo (L'Hospitality del Festival della Canzone Italiana) per Il giornalista economico , ideatore del Premio Eccellenze Italiane e del Salone dell'eleganza Maurizio Lucidi, che ha saputo moderare ed ha saputo gestire in modo eccelso le conversazione tenutasi. Gli argomenti principali sono stati la Bellezza ed il Benessere Fisico e Psicologico (da qui il nome BELLESSERE) che necessariamente e spesso derivano da un'attività fisica ben strutturata, in tal senso ottimo l'intervento ed i consigli dettati dal PERSONAL Trainer Daniele Esposito. Da segnalare e molto apprezzati dal pubblico presente gli interventi della conduttrice televisiva Veronica Maya, dei Professori Luca Piretta e Francesco Inchingolo e dei padroni di Casa (Sanremo, ndr) Vincenzo Russolillo e Daniela Serra. Per finire foto e bollicine per i molti presenti in sala.Ecco il mistero del trasferimento di Mirko Scarcella a Miami.La notizia arriva dagli Stati Uniti, dove si è di recente trasferito e, se confermata, sarebbe il colpo dell'anno. Mirko Scarcella, il golden boy del web italiano che a soli trent'anni da commesso di Zara è diventato il più famoso esperto di Instagram in Europa, sarebbe entrato nello staff della

comunicazione del Presidente Trump. Il ragazzo il suo primo successo lo aveva incassato creando il mito di Gianluca Vacchi, l'imprenditore bolognese che all'epoca aveva duemila follower. Scarcella lo portò a dodici milioni in tre anni, facendolo conoscere a livello planetario. Ma da lì di strada ne ha fatta, ormai Vacchi non è che un ricordo lontano. Sembra che Scarcella, definito un vero guru del web, tramite amici comuni, abbia incontrato uno strettissimo collaboratore del Presidente. Un giovane che avrebbe iniziato a lavorare per la campagna elettorale di "The Donald" e che poi si sarebbe fatto valere tanto da prendere in mano i suoi social, materia delicatissima e quanto mai importante per fare campagna elettorale oggi. Passiamo a un giovane in rampa di lacio.In molti dicono che i ragazzi di oggi sono tutti uguali, che pensano solo al divertimento e alle cose futili, ma per fortuna non é sempre così. Prendiamo il caso di Francesco Butteri, giovane imprenditore con tante passioni. Ha frequentato una scuola di recitazione dove ha rafforzato la sua passione per il cinema: tra i suoi idoli Alain Delon, Paul Newman e Helmut Berger, ma anche Veronica Lake, Judy Garland e Lauren Hutton. . Difficile trovare un gusto e una sensibilità tali in un ragazo di soli ventitré anni. Questo non toglie il fatto che possa essere anche un tifoso milanista e dedicarsi al fisico con un personal trainer in quanto una cosa non esclude l'altra: é assolutamente trasversale, non inquadrato in un solo settore, libero da ogni schema e assolutamente battagliero. Il suo motto é "volere é potere". Ha partecipato alla fiction "Non dirlo al tuo capo 2" ,in onda su Rai Uno, con Vanessa Incontrada e Lino Guanciale dove interpreta il ruolo del postino, ma le sue mire sono altre. Non gli interssa tanto apparire quanto stare dietro le quinte: ha già lavorato nel management, questo é il suo sogno, ma ora agisce nel campo immobiliare. In pratica, un imprenditore che ha una marcia in più, quella dello spettacolo e della cultura. Una voglia di sapere che viene da dentro, una voglia di imparare che lo rende un ragazzo unico, con umiltà e determinazione. Una poesia di Auden inserita in " Gruppo di famiglia in un interno" di Luchino Visconti, recitava: "quando incontri una persona graziosa inseguila e se puoi abracciala". Francesco Butteri é tutto questo, le persone si interessano subito a lui grazie anche alla sua avvenenza, come la grande attrice Cate Blanchett, vincitrice di due premi Oscar, che ha incontrato a una festa recentemente a Milano.

VAI ALLA SCHEDA SUCCESSIVA

TAG: PERISCOPIO, IVAN ROTA



Secondo voi Meghan è la nuova Lady Diana?

VOTA SUBITO!



Voto in Abruzzo, è l'inizio della fine per il M5s?

VOTA SUBITO!



Diese unglaubliche Methode schützt Ihren Computer kostenlos (kein Witz)

Computersicherheit



Er ist der reichste Fußballer der Welt: Doch keiner kennt ihn!

Fußball-Rekord







Sie kauft ein Happy Meal, öffnet es 6 Jahre später und traut ihren Augen kaum

Fast-Food-Experiment



Handverlesene Luxushotels und Traumreisen bis zu 70% günstiger

Secret Escapes

Mehr Informationen



So vermeiden Sie Papierberge und Co. am Weihnachtsfest und den anderen Tagen.

5 Nachhaltigkeits Tipps



Diese Tracker erobern Deutschland im Sturm

3-49 Fahrzeuge?

Gleich nachlesen



Sponsorizzato da L

Testo

Caratteri rimanenti: 400

INVIA

L MEDIA

Prev Next





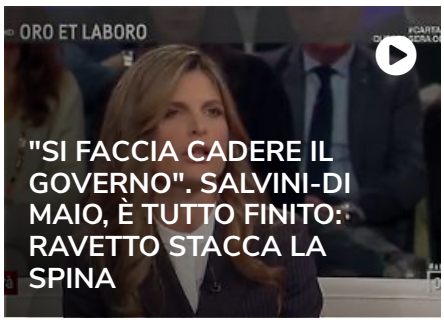



ACQUISTA L'EDIZIONE

SFOGLIA L'EDIZIONE



IL TUO QUOTIDIANO DOVE E QUANDO VUOI

Editoriale Libero S.r.l. - Sede Legale: Viale Luigi Majno 42, 20129 Milano - Registro Imprese di Milano Monza Brianza Lodi : C.F. e P.IVA 06823221004 - R.E.A. Milano n. 1690166
Cap. Soc. € 400.000,00 i.v. - Tutti i diritti riservati - ISSN (sito web): 2531-6370

l'informazione di San Marino

Quotidiano

Data 08-02-2019
Pagina 14
Foglio 1

San Patrignano a Sanremo con lo spettacolo "Una sottile linea bianca"

Filippo non voleva passare per lo sfigato di turno. Francesca ci teneva proprio a provarla. Chiara l'aveva sempre vista in casa, non poteva certo far male. E così sono nate le loro prime esperienze con le sostanze, presto trasformatesi in vera e propria dipendenza. Per loro fortuna, per tutti l'ingresso a San Patrignano. Sono solo tre incipit delle quindici storie raccontate dalla giornalista e scrittrice Angela Iantosca nel suo libro "Una sottile linea bianca" (edito da Giulio Perrone, con prefazione del professor Antonio Nicaso) e trasformate, in accordo con la comunità, nell'omonimo monologo teatrale entrato a far parte del progetto di prevenzione WeFree di San Patrignano.

Lo spettacolo approda oggi alle 12 a Casa Sanremo all'interno dell' "Ivan Graziani Theatre", nello spazio dedicato al sociale, aperto gratuitamente a tutti coloro che vorranno partecipare. Uno spettacolo che rientra fra quelli organizzati grazie al Community Award Program di Gilead, un Bando di concorso promosso in Italia dalla società biofarmaceutica Gilead Sciences per selezionare e premiare i migliori progetti proposti da Associazioni pazienti e Organizzazioni no profit del Paese.

In scena ci saranno l'autrice Angela Iantosca e Federica, ragazza che ha terminato il percorso che leggerà alcuni brani del monologo: le vicende dei giovani si intrecceranno all'inchiesta della giornalista sino a concludersi con l'ingresso per tutti in comunità.

Un monologo che permette di raccontare le emozioni, ma anche i numeri, gli aspetti tecnici e giornalistici, che fa entrare lo spettatore nelle piazze di spaccio e nelle vite narrate. Un monologo a cui farà seguito l'intervista della giornalista alla stessa Federica. Un modo efficace ed emozionante di coinvolgere la platea che, dopo, non potrà più ignorare una realtà spesso nascosta, ma che può riguardare tutti da vicino.

"Il libro prende le mosse da molto lontano - racconta Angela Iantosca -. Erano gli anni dei Ragazzi dello Zoo di Berlino, di Cristiana F e della paura delle droghe, in particolare di cocaina ed eroina. Erano gli anni in cui si aveva paura che qualcuno in discoteca versasse qualche sostanza nelle bibite. Una paura che è rimasta congelata nella mia mente per poi riproporsi quando ho fatto visita alle Vele di Scampia, alle piazze di spaccio romane e milanesi, fino ad entrare per la prima volta nella comunità San Patrignano. Da allora ho deciso di raccogliere le storie di una quindicina di loro per raccontare che la droga è trasversale, democratica, che non si ferma davanti ai titoli di studio o alla ricchezza, che riguarda le periferie e il centro delle città".

"Speriamo possa essere un momento di riflessione per tutti gli spettatori presenti - spiega Patrizia Russi, una delle responsabili del progetto di prevenzione -. Sono storie raccolte con passione da Angela e che Federica racconterà con grande emozione, ritrovando la sua in ognuna di esse. Siamo onorati di portare il nostro progetto in una così importante location in occasione di un evento seguito a livello mondiale. Un momento importante per sottolineare quanto il problema tossicodipendenza sia attuale e ricordare che grazie all'aiuto delle comunità e di tante altre realtà è possibile superarlo".



Codice abbonamento: 005287

Ritaglio stampa ad uso esclusivo del destinatario, non riproducibile.

LA STAMPA
IMPERIA-SANREMO

Data 08-02-2019
Pagina 35
Foglio 1





1. Enzo Iacchetti a Casa Sanremo 2. Vitaliano Gallo trio

GLI EVENTI COLLATERALI AL DI FUORI DALL'ARISTON

Iacchetti ospite a Casa Sanremo Al casinò c'è "La vita in diretta" e suona il Vitaliano Gallo trio

MARCO CORRADI

Non solo Ariston tra gli eventi in città. Anche oggi a tenere banco è «Casa Sanremo Vitality's», al Palafiori, con entrata possibile in varie location. Ci sono i consueti incontri con la Polizia postale (8,30-10), «Youth empowered» (10-12), «Il cibo oltre il cibo» (11,45), e alle 11 «Caliel Social Generation», primo video social interattivo per far conoscere gli artisti. Ancora alle 11 premiazioni di «In viaggio verso Sanremo». Presentazioni di libri alle 11,30, «Il Signore dei livelli», di Enrico Sodano, e alle 12, «Una sottile linea bianca», di Angela Iantosca con letture della Compagnia teatrale di San Patrignano. Michele Monina (15-16) presenta cantanti donne. Per «L'Italia in vetrina» ecco San Severino Lucano (15-15,30 e 15,45-16,15). Dalle 16 alle 18 esibizioni live. Alle 16 premiazione di videoclip sul Festival. Alle 16,30 convegno «Dal digitale al vinile. Quali prospettive per gli artisti?». Dalle 18 «Cose di Casa Sanremo», per la direzione di Barbara Verrone, trasmessa su 36 tv. Libri alle 18, «Diamo tempo al tempo di avere tempo prima che il tempo non abbia più tempo» di Alessandro Pagnotti, interviene Enzo Iacchetti, e «Non si può fermare l'estate» di Anton Emilio Krogh. Stessa ora «Sanremo Doc», format musicale. Alle 19 i finalisti di Casa Sanremo Tour. Alle 19,30 «Sanremo unlimited», live di giovani. Sfilata dalle 20,45 alle 21,30. Esibizione di Simone Cristicchi dalle 24 all'1 (ingresso riservato agli accreditati).

Ovunque impazzano interviste. Alle 11, in piazza Colombo, «CasaSiae» con autori, discografici e giornalisti. Sul red carpet esterno all'Ariston, interviste (14-20) di Gianni Rossi. Il Club Tenco (dibattiti, filmati e live) apre alle 14. Stessa ora «Casa Billboard», incontri con cantanti su uno yacht a Portosole. Al casinò (17,10-18,30), «La Vita in diretta», su Rai 1. Dalle 18,30 alle 20 «Concerto dal balcone del casinò» con il Vitaliano Gallo Trio. Alle 20,35 dal casinò, «PrimaFestival» in diretta su Rai Uno. —



Ritaglio stampa ad uso esclusivo del destinatario, non riproducibile.





AL TEATRO IVAN GRAZIANI

Un monolog di Angel Iantosca Casa Sanremo

La giornalista di Latina racconta i ragazzi di Sa Patrignano usciti dal tu della droga

55

NATURA È BENESSERE



Bambini più intelligenti se la scuola è in Natura: la ricerca condotta a Ninfa

Sapienza, Roma Tre e Cursa studiano le Piccole Guide di Natura e Cultura. Ne parliamo con Maurilio Cipparone



Di Roberta Sott

06-02-2019 - 12:07

0

IN ALTO



LATINA – Un monologo per raccontare la comunità di recupero per tossicodipendenti di San Patrignano e i suoi ragazzi. Per dare fiducia a chi è ancora dentro la droga fino al collo: l' ingresso, il percorso, l'uscita dal tunnel. Il racconto teatrale è tratto dal libro *Una sottile linee bianca*, della scrittrice e giornalista di Latina, Angela Iantosca, e andrà in scena venerdì 8 febbraio alle 12 a Casa Sanremo all'interno sul palco dell'Ivan Graziani Theatre, nello spazio dedicato al sociale (ingresso gratuito). Con Angela sul palco ci sarà Federica, una ragazza di Perugia che ha terminato il percorso di riabilitazione e che racconterà della sua gravidanza vissuta drogandosi e del suo

ingresso nella comunità per salvarsi.

IN ALTO

Le storie sono quindici – racconta Iantosca – e per dare più forza le abbiamo trasformate in monologhi. C'è Filippo che non voleva passare per lo sfigato di turno. Francesca che ci teneva proprio a provarla. Chiara che l'aveva sempre vista in casa e pensava che non potesse certo far male. E così sono nate le loro prime esperienze con le sostanze, presto trasformatesi in vera e propria dipendenza. Per loro fortuna, per tutti l'ingresso a San Patrignano".

Il monologo teatrale è entrato a far parte del progetto di prevenzione WeFree di San Patrignano. ne abbiamo parlato su Radio Luna con Angela Iantosca

00:00 00:00

"Speriamo possa essere un momento di riflessione per tutti gli spettatori presenti – spiega Patrizia Russi, una delle responsabili del progetto di prevenzione – Sono

storie raccolte con passione da Angela e che Federica racconterà con grande emozione, ritrovando la sua in ognuna di esse. Siamo onorati di portare il nostro progetto in una così importante location in occasione di un evento seguito a livello mondiale. Un momento importante per sottolineare quanto il problema tossicodipendenza sia attuale e ricordare che grazie all'aiuto delle comunità e di tante altre realtà è possibile superarlo".

IN ALTO



CLICCA PER COMMENTARE

FEBBRAIO: 2019

L	M	M	G	V	S	D
				1	2	3

« GEN

Immagine Uno S.r.l.
p.iva 02064050590

Testata Registrata presso il Tribunale di Latina al n. 490 del 28.02.2003

Concesso in Uso per la Commercializzazione a Mondo Radio S.r.l.
p.iva 02690280595

Email Redazione

L	M	M	G	V
4	**5**	**6**	**7**	**8**
11	12	13	14	15
18	19	20	21	22
25	26	27	28	

« GEN

LUNA NOTIZIE .it
Giornale On Line

IN ALTO

Tutti i diritti sono riservati - Lunanotizie.it - SLVLSN72H15E472O



IL PERSONAGGIO

Marco Crepaldi brilla a “Casa Sanremo”

Il modello cavarzerano nell'area vip con Ermal Meta, Beppe Convertini e Bianca Guaccero



Like 17

08/02/2019 - 19:26

Altre soddisfazioni nella brillante carriera televisiva di **Marco Crepaldi**. Il cavarzerano doc, oltre ad essere ormai ospite fisso del programma di RaiDue “Detto Fatto”, **ha sfilato a casa Sanremo**, in questi giorni con la collaborazione dei colleghi del programma e di Maria Teresa Ruta. Marco ha avuto la possibilità di presenziare in area vip di Casa Sanremo, con nomi del calibro di Ermal Meta, Beppe Covertini, Gianluca Mech e Bianca Guaccero. Nella serata di giovedì è stato ospite d'eccezione nel prestigioso Victory Morgana Bay, disco-ristorante più glamour della costa sanremese, dove ha potuto confrontarsi con altre persone del settore dello spettacolo. La prossima settimana sarà il volto del Carnevale veneziano, con un workshop internazionale (fotografi da tutto il mondo) con costumi veneziani del ‘700.

Insomma, tante soddisfazioni per il modello cavarzerano, che avanza sempre più nel mondo del jet set. “**Un'esperienza fantastica - commenta Marco - ormai da tre anni collaboro con Casa Sanremo e sono contento di ritornarci sempre con entusiasmo**. Il clima che si respira è bello, anche se secondo un mio punto di vista ha ‘perso’ un po’ di fascino. Collaborerò con Delta Radio per i collegamenti, come mio giudizio personale, sulle canzoni di Irama, Ultimo, Il Volo e Simone Cristicchi, che a mio parere potrebbero arrivare in alto” conclude il ragazzo originario di Cavarzere, seguito in tv e alla radio da moltissime fan.

EDICOLA DIGITALE
(http://edicoladigitale.lavoce-nuova.it/vocedirovigo/)
Mercoledì 13 Febbraio (http://edicoladigitale.lavoce-nuova.it/vocedirovigo/)


Sessa Aurunca/Sanremo – Primo classificato per i Briganti Band, Casa Sanremo li ha premiati. Sasso: “Un orgoglio per la terra aurunca”

paesenews.it/

February 8, 2019



Sessa Aurunca/Sanremo (di Armando Cappelli) – Podio per i Briganti, la band che da Lauro di Sessa è arrivata a Sanremo e torna a mani piene. Primo classificato, questo il risultato ottenuto a Casa Sanremo. *“Un orgoglio per la terra aurunca, li aspetteremo per festeggiarli”,* il primo commento, a caldo, del sindaco Silvio Sasso. Sicuramente una vittoria meritata e sudata; la loro musica ha conquistato tutti, superando uno dopo l’altro un migliaio di rivali fino a raggiungere la finale a dieci. Oggi ad attenderli c’era il primo posto, domani sarà il giorno delle interviste con i big e poi il ritorno a casa. Tra quelle mura familiari e sicure avranno il tempo per fare il punto del loro percorso e volgere lo sguardo verso nuove opportunità e nuovi orizzonti.

#Sanremo2019 Regione Liguria premia gli Ex-Otago per il miglior videoclip

Tanti gli artisti che, come stamattina i conduttori del Festival Claudio Baglioni, Claudio Bisio e Virginia Raffaele, si sono stretti a Genova e hanno ricevuto la maglietta di Genova nel cuore

Condividi:

18

8 Febbraio, 2019

Condividi:



FIORELLA RUBINO SALE TUTTO DAL -50% -7

Il Presidente di Regione Liguria Giovanni Toti ha consegnato il Casa Sanremo Soundies Award 2019 per il miglior videoclip agli Ex-Otago, unico gruppo ligure in corsa al Festival, che questa sera di esibirà in duetto al fianco di Jack Savoretti.
Il cantautore anglo –genovese ospite del Roof Liguria a Casa Sanremo dopo la serata dell'Ariston.
Tanti gli artisti che, come stamattina i conduttori del Festival Claudio Baglioni, Claudio Bisio e Virginia Raffaele, si sono stretti a Genova e hanno ricevuto la maglietta di Genova nel cuore per testimoniare la loro vicinanza alla città: tra questi, gli stessi Ex-Otago ed Eros Ramazzotti.







VIDEO NOTIZIE

VAI AL CANALE YOUTUBE

CONTATTACI

redazione@rivierapress.it

Scrivici su Whatsapp

I 5 Valli www.5valli.com

14-25 giugno 2018 Festa di S.Giovanni 10° mercant Ineja Imperia Oneglia 2018 Borgo Peri • Imperia Oneglia

CAPSULE IT COFFEE & TEA COMPATIBILI NESPRESSO MIGLIOR PREZZO DIRETTAMENTE DAL PRODUTTORE 100 CIALDE A 9,90 EUR ASSAGGIO COMPATIBILI NESPRES ACQUISTA OR



Condividi:

Correlati

Festival Sanremo 2019, Virginia Raffaele e Claudio Bisio co-conduttori con Baglioni
05/01/2019
In "Eventi"

Festival Sanremo 2019, Virginia Raffaele e Claudio Bisio probabili conduttori
27/11/2018
In "ATTUALITÀ"

Festival Sanremo 2019, Claudio Bisio e Virginia Raffaele per Baglioni sono "fratello Sole e sorella Luna"
09/01/2019
In "ATTUALITÀ"

CONDIVIDI:

< PRECEDENTE

Bordighera, morte del piccolo Alessandro. Il sindaco: “Amiamo questo piccolo angelo dal profondo del cuore”

SUCCESSIVO >

#Sanremo2019 Alessandra Amoroso incontra i calciatori della Sanremese



Il Fatto Quotidiano

Ann. Il Fatto Quotidiano

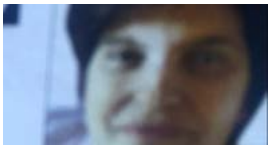

Ventimiglia, è mancata all'affetto dei suoi cari Tiziana Dellalle in Gharbi

rivierapress.it



BARRIERA ANTIALLAGAMENTO

Ann. acquadefender.it



Sanremo: morta Valeria Faraldi insegnante e politica, molto nota...

rivierapress.it



Riduttore del dolore

Ann. Magni Pex



Sanremo, oggi l'ultimo saluto a Nicoletta Armela mancata a soli 53 anni

rivierapress.it



4 ristoranti di Alessandro Borghese a Ventimiglia

rivierapress.it



Bordighera, mo piccolo Alessa sindaco: "Amia

rivierapress.it

RIVIERA PRESS

Testata giornalistica registrata
Autorizzazione N°3 del 29-12-2014 Tribunale di Imperia

NEWS | ITALIA / 08/02/2019

Sanremo 2019: la videointervista di Rockol a Arisa a Casa Sanremo



MAR
26

Arisa in concerto
Afterlife
Perugia
Scopri tutte le date

Rockol ha intervistato Arisa a Casa Sanremo, lo spazio di incontro tra pubblico, artisti e addetti ai lavori aperta in occasione della sessantanovesima edizione del Festival della Canzone Italiana: il video della chiacchierata con Rosalba Pippa è disponibile su Rockol nel video frame qui sotto.

AXIS BOLD AS LOVE (Jimi Hendrix)

Arisa è in gara alla sessantanovesima edizione del Festival di Sanremo con il brano "Mi sento bene".

Guarda qui tutte le interviste realizzate da Rockol a Casa Sanremo.



C'è "Una nuova Rosalba" in città: il disco di Arisa

Due settimane fa, negli uffici della sua nuova etichetta discografica con affaccio su Galleria del Corso, Arisa spiegava ai giornalisti milanesi lo spirito di quest'album. «Ho voglia di cose belle...

Vai alla recensione

Scheda artista | Tour&Concerti | Testi

Arisa | Casa Sanremo 2019 | Sanremo 2019

PERCHÉ CREA

SCOPRI DI PIÙ

NEWS | ITALIA / 08/02/2019

Sanremo 2019: la videointervista di Rockol ai Boomdabash a Casa Sanremo



MAG
4

Boomdabash in concerto
Campus Industry Music
Parma
Scopri tutte le date

Rockol ha intervistato i Boomdabash a Casa Sanremo, lo spazio di incontro tra pubblico, artisti e addetti ai lavori aperta in occasione della sessantanovesima edizione del Festival della Canzone Italiana: il video della chiacchierata con la formazione pugliese è disponibile su Rockol nel video frame qui sotto.

AMBIENT 1/MUSIC FOR AIRPORTS (Brian Eno)

I Boomdabash sono in gara alla sessantanovesima edizione del Festival di Sanremo con il brano "Per un milione".

Guarda qui tutte le interviste realizzate da Rockol a Casa Sanremo.



Boomdabash, la recensione di "BARRACUDA"

Salento state of mind: basterebbero queste quattro parole per raccontare il nuovo album in studio dei Boomdabash, "Barracuda". L'album arriva a tre anni di distanza dal precedente "Radio...

Vai alla recensione

ACCEDI ALLA WEB-APP GRATUITA degli effettivi passaggi radiofonici delle canzoni di Sanremo in tempo reale, divisi per categorie Campioni e Nuove Proposte, calcolati da Radiomonitor su un panel di circa 367 emittenti monitorate in Italia.

© Radio Airplay powered by Rockol - riproduzione vietata.

Scheda artista **Tour&Concerti**

Testi

Boomdabash | Casa Sanremo 2019 | Sanremo 2019

NEWS | ITALIA / 08/02/2019

Sanremo 2019: la videointervista di Rockol a Einar a Casa Sanremo



Rockol ha intervistato Einar a Casa Sanremo, lo spazio di incontro tra pubblico, artisti e addetti ai lavori aperta in occasione della sessantanovesima edizione del Festival della Canzone Italiana: il video della chiacchierata con l'interprete di origini cubane è disponibile su Rockol nel video frame qui sotto.

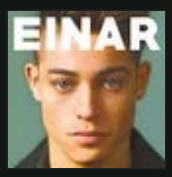

Einar, la recensione di "EINAR"

Einar Ortiz è nato a Cuba nel 1993, è arrivato in Italia a 9 anni e vive in provincia di Brescia. Ha da sempre avuto la passione per la musica e per il canto: così, lo scorso anno, ha deciso di...

Vai alla recensione

UNA NUOVA ROSALBA IN CITTà (Arisa)

Einar è in gara alla sessantanovesima edizione del Festival di Sanremo con il brano "Parole nuove".

Guarda qui tutte le interviste realizzate da Rockol a Casa Sanremo.

ACCEDI ALLA WEB-APP GRATUITA degli effettivi passaggi radiofonici delle canzoni di Sanremo in tempo reale, divisi per categorie Campioni e Nuove Proposte, calcolati da Radiomonitor su un panel di circa 367 emittenti monitorate in Italia.
© Radio Airplay powered by Rockol - riproduzione vietata.

Scheda artista | Tour&Concerti | Testi

Casa Sanremo 2019 | Einar | Sanremo 2019



Coffeetek
Tennis Sanremo 1897 By Il Galeone
Cucina tipica: specialità pesce, pasta fatta in casa, pizzeria, dolci di produzione propria
Cutellè F.lli
Corso Garibaldi 134
SANREMO
AUTO 3 S.p.A. Jeep
Cerca la tua prossima auto

COMPRO ORO
RENAULT Passion for life
GALLO & DANY AUTOMOBILI
VENTIMIGLIA 0184 298106 ARMA DI TAGGIA 0184 475335 BORDIGHERA 0184 262524

E.G. Edilizia Generale
Geometra Vincenzo Galasso

CHE TEMPO FA

ADESSO 9°C
GIO 14 5.4°C 12.9°C
VEN 15 6.8°C 15.6°C
@Datameteo.com

STYLE CAR AUTOCARROZZERIA
DIAMANTI RUBINI ZAFFIRI COMPRO ORO
Merlino PUBBLICITÀ OGGETTI PUBBLICITARI ETICHETTE
BCC Banca di Caraglio La tua banca nelle tue mani
IFIR PONENTE istituto vendite giudiziarie
DOMENICO BERTERO GIOIELLIERE
INTESA
SANREMO AUTOTRASPORTI
CRAGNOLINI SANREMO

FESTIVAL DI SANREMO | 08 febbraio 2019, 11:26

Domani pomeriggio a 'Casa Sanremo' la presentazione della compilation dedicata al 'Cantagiro'

0 Consiglia

Un legame speciale sta unendo Sanremo e Fiuggi, grazie allo spirito d'armonia che sta facendo da filo conduttore in questa 69esima edizione del Festival.



Domani pomeriggio alle 18, al teatro 'Ivan Graziani' del **Palafiori** si svolgerà l'evento di presentazione della compilation discografica con tutti i migliori brani dell'ultima edizione del Cantagiro, vinta dalla cantautrice livornese **Alessia Battini,** evento aperto a tutto il pubblico, ai giornalisti e agli operatori del settore.

Un evento nell'evento, che coglie l'occasione dell'ospitalità sanremese per ribadire un successo ed una notorietà senza tempo. Un legame speciale sta unendo Sanremo e Fiuggi, grazie allo spirito d'armonia che sta facendo da filo conduttore in questa 69esima edizione del Festival. Un

Sanremonews.it
Mi piace questa Pagina 38.097 "N
Piace a 6 amici
Bis dal 14 al 27 febbraio PRENDI 2, PAGHI 1 CONAD IPERMERCATO ARMA DI TAGGIA
gemap² Gruppi Elettrogeni
duttosquare UN GRUPPO AL SERVIZIO DELLA FRESCHEZZA dal 1976 pastificio dutto primi, per passione. PRODUZIONE

Ligure Vending
distributori automatici



CRONACA
Imperia: il Sindaco stoppa l'ingresso del Comune in Rivieracqua, "Il presidente ha detto che a oggi manca la contabilità"

connubio che continua anche per l'edizione 2019 di Sanremo: una postazione permanente presso il Palafiori della città ligure, sta ospitando in questi giorni la mitica e storica manifestazione del **Cantagiro**. All'interno dello stand ci sarà la possibilità di conoscere più da vicino questa importantissima manifestazione canora, attraverso testimonianze, fotografie e ricordi di ogni tipo capaci di portare i visitatori nel magico mondo di questo festival che da oltre mezzo secolo continua a portare con sé tutto il fascino "vintage" degli anni '60 e '70.



L'idea concepita nel lontano 1962 dall'allora patron/fondatore Ezio Radaelli era semplice ma di grande impatto popolare: un "*festival itinerante*", un "*giro d'Italia canoro*", dove artisti già noti ma soprattutto nuovi talenti potevano esibirsi nelle piazze di diverse città, per poi essere valutati da una giuria popolare che ne decretava il vincitore. La lunga e festosa carovana di automobili scoperte con a bordo cantanti, tecnici e addetti ai lavori, percorreva così le strade d'Italia giungendo ad ogni tappa fra l'entusiasmo festante della folla. La manifestazione si concludeva, così come oggi, con le finali canore nella splendida cornice del Teatro Comunale di Fiuggi.

Nel suo lungo cammino il **Cantagiro** ha ospitato cantanti del calibro di Lucio Battisti, Adriano Celentano, Gino Paoli, Domenico Modugno, Gianni Moranti, Rita Pavone, Lucio Dalla, Rino Gaetano, Massimo Ranieri solo per citarne alcuni. Uno spaccato della storia canora italiana. Fin dalla prima edizione il Concorso si distinse per la qualità delle esibizioni e per la scelta lungimirante di far esibire diversi generi musicali, dal melodico allo swing, dal cantautore classico fino al dialettale, con lo scopo di catturare segmenti di pubblico diversi. Una scelta vincente e lungimirante.

Dal 2005 sotto la direzione del Patron Enzo De Carlo, il **Cantagiro** acquisisce quel tocco di modernità adatto ai nostri tempi, grazie all'inserimento delle categorie junior e baby, pur mantenendo inalterata la qualità degli artisti in gara, lo spirito itinerante ed il clima di grande festa ed interesse culturale che da sempre contraddistinguono il festival. La giuria, composta da professionisti del settore (discografici, autori, artisti, giornalisti, esperti di comunicazione) valuta con grande competenza le performance dei concorrenti.

Saldi fino al 30% Crocs™

Compra i tuoi sandali preferiti sul sito ufficiale e approfitta degli sconti!

Ti potrebbero interessare anche:



martedì 12 febbraio

Festival di Sanremo: Corrado Tedeschi ai microfoni di Radio Onda Ligure, "Deve vincere la canzone che ama di più il pubblico"
(h. 15:57)

lunedì 11 febbraio



Casa Sanremo: tempo di bilanci per la dodicesima edizione. Russolillo "Da oggi ci rimettiamo in cammino verso la settantesima edizione del Festival"
(h. 15:40)



#Sanremo2019: anche il vincitore Mahmood ha firmato la chitarra di Gsd Foundation (Foto)
(h. 15:11)



#Sanremo2019: la famiglia Tenco ringrazia Claudio Baglioni ed Elisa per la rappresentazione di 'Vedrai vedrai'
(h. 14:08)



#Sanremo2019: le sale stampa concordano: serve un gadget ufficiale del Festival, sarà per il 2020? (Video)
(h. 13:31)



A Daniele Silvestri il premio della critica realizzato da Affidato: si chiude la settimana sanremese del Maestro orafo
(h. 10:19)

domenica 10 febbraio



'Ultimo' torna a casa e si sfoga in un video: "Mi hanno detto di giornalisti che hanno insultato me e Il Volo" (Video)
(h. 21:32)



#Sanremo2019: Identità digitale, Mahmood ha sentiment positivo in rete, segue Salvini
(h. 21:14)



#Sanremo2019: ora c'è anche un esposto sul caso votazione, domani lo presenterà il Codacons. Interviene anche Di Maio
(h. 20:53)

Oltre il Festival di Sanremo. La ripresa di Duccio Forzano, sul set come nella vita
(h. 18:16)

Casa Sanremo, il trionfo della Briganti Band di Sessa Aurunca

Di **Giuseppe Palmieri** - 8 Febbraio 2019



SANREMO – Trionfo della Briganti Band a Casa Sanremo. Il gruppo di Sessa Aurunca e Grazzanise, in provincia di Caserta, si è classificato prima con il brano 'Tammurriando', prodotto ed arrangiato dal maestro **Adriano Pennino**.

La Briganti Band

La band è composta da: **Florian Guglietta**, voce solista, sax, tastiera synth; **Maria Sciarretta**, voce; **Gaspare Valente** alla tromba, flicorno soprano; **Antonio Colino**alle tastiere e fisarmonica; **Maurizio Parziale** al basso; **Gennaro Bortone** alle chitarre; **Teodoro Delfino** alle percussioni e **Giuseppe Lanzetta** alla batteria. Nei giorni scorsi sono stati protagonisti di un'intervista a 'Cronache'. Siamo felici che abbia portato fortuna.

Il trionfo

Una vittoria bellissima quella del Casa Sanremo Tour conquistata riuscendo a vincere la concorrenza di artisti arrivati da tutta Italia. Un riconoscimento che riempie d'orgoglio i componenti della band e l'intero territorio. *"Casa Sanremo premia il nostro duro lavoro negli anni. Grazie a tutti di cuore",* hanno commentato dalla Briganti Band.

Giuseppe Palmieri



Federica Carta e Shade conquistano i giovani nella seconda serata di Sanremo 2019

SANREMO 2019: FEDERICA CARTA E SHADE CONQUISTANO LA GIURIA ADOLESCENTI DI CASA SANREMO

Thomas Cardinali · 6 giorni ago · Sanremo 2019 · 578 Views

187 CONDIVISIONI Condividi Tweet

Sorprese per la seconda serata del Festival di Sanremo 2019 per quanto riguarda la Giuria degli Adolescenti, assegnati anche il premio di "Artista più figo" a Nek e di "Artista più trash" a Loredana Bertè.

A differenza della Giuria della Sala Stampa dell'Ariston che li ha collocati nella zona più bassa della classifica, **Federica Carta & Shade** riescono a prendersi una bella rivincita a **Casa Sanremo Vitality's.** La loro canzone "Senza farlo apposta", assieme al brano di Daniele Silvestri "Argento vivo", ha conquistato la Giuria degli Adolescenti (la prima serata era primo Ultimo) , composta da 100 teenager di età compresa tra gli 11 e i 22 anni, istituita da Radioimmaginaria.

All'interno della sala "Pepi Morgia", collegati in diretta da diverse città d'Italia, I giurati, che per sentirsi "fuori dal coro" si sono dati il nome di "Stonati", anche ieri sera hanno commentato le dodici performance dei cantanti in gara, stilando una volta una classifica provvisoria dove non mancano le sorprese:

1 Shade & Federica Carta

2 Daniele Silvestri

3 Il Volo

4 Achille Lauro



5 Nek

6 Ex-Otago

7 Einar

8 Arisa

9 Loredana Bertè

10 Ghemon

11 Negrita

12 Paola Turci





Al cantautore Nek, inoltre, è stato anche assegnato il titolo di “Artista più figo”. Loredana Bertè, invece, per la seconda serata consecutiva, si è aggiudicata il titolo di “Artista più trash”.

Sabato notte, al termine della quinta serata, la giuria decreterà il proprio vincitore del Festival della canzone italiana, assegnando un premio speciale. Il progetto è nato dalla collaborazione tra Casa Sanremo Vitality’s e la radio web animata da adolescenti, che da anni è presente nella Città dei fiori, durante la settimana del Festival, per raccontare la kermesse dal punto di vista dei ragazzi.





SANREMO 2019: GLI ESTRO VINCONO IL "PREMIO PIGRO" DI CASA SANREMO

Thomas Cardinali 6 giorni ago Sanremo, Sanremo 2019 51 Views

0 CONDIVISIONI Condividi Tweet

A Casa Sanremo nella sala Ivan Graziani è stato assegnato il Premio Pigro dedicato agli artisti emergenti, a spuntarla sono stati gli Estro!

Non poteva che concludersi nel Teatro di **Casa Sanremo Vitality's** dedicato proprio a **Ivan Graziani**, la finale del "**Premio Pigro 2019**" rivolta ai nuovi talenti musicali. Dieci i finalisti che si sono contesi il prestigioso riconoscimento, ideato per ricordare il cantautore abruzzese, entrato nella storia della musica italiana grazie al suo indimenticabile repertorio canoro: **Antonio Di Bella, Dada Nore', Estro, Giuseppe Ippoliti, Jody Zojzi, Manuel Milano Di Vasto, Maty, Pawns, Rita Zingariello, Luca Strappelli**.

A spuntarla sono stati gli **Estro**, band barese formata da Simon Hewson (Simone Maremonti basso e voce), Easy Edwards (Maurizio Petruzzelli Chitarra e voce), Gilby Coleman (Gianluca Ladisa Chitarra e Voce) e Andy Rael (Andrea Toriello Batteria). Grazie al Premio Pigro 2019, gli Estro potranno usufruire dell'autorevole studio di registrazione "**The Kitchen Sink**" del cantautore e produttore discografico statunitense **Jono Manson**, a Santa Fe, nel Nuovo Messico, oppure di una sala di reg pari livello.

"*Il mio bilancio di questa edizione del Premio Pigro è sicuramente molto positivo, perch partecipanti è stato davvero alto. Sono orgogliosa della vittoria di questo giovane grup apprezzo particolarmente il loro modo di fare musica*" ha dichiarato **Anna Bischi**, vedo aggiungendo: "*Colgo l'occasione per ringraziare Vincenzo Russolillo, patron di Casa S ha ospitato questa prima edizione del premio dedicato a mio marito e non posso che a possa continuare a crescere, in tal senso, insieme*".Il Premio Pigro 2019 ha visto tantis durante le varie fasi che hanno toccato tutta l'Italia. Media Partner è stata **Radio Delta**

CHECK ALSO



SANREMO 2019, MAHMOOD: "PARTECIPERÒ ALL'EUROVISION"

Mahmood parteciperà all'Eurovision con il brano "Soldi". A dichiararlo è il cantante, smentendo le voci di qualche giorno fa.

del concorso, ha promosso i brani degli artisti iscritti al Pigro attraverso la radio, la piattaforma on-line, i canali social e il sito ufficiale.

e più veloci ci vuole una fibra speciale
SCOPRI DI PIÙ
FASTWEB
INTE
ULTRA
A 24
PER 1
SCOPI
FASTWEB

CHECK ALSO



SANREMO 2019, MAHMOOD:

"PARTECIPERÒ ALL'EUROVISION"

Mahmood parteciperà all'Eurovision con il brano "Soldi". A dichiararlo è il cantante, smentendo le voci di qualche giorno fa.



Ultimo sempre più favorito per Sanremo 2019

SANEMO 2019: ULTIMO IN TESTA NELLA GIURIA DEGLI ADOLESCENTI DI CASA SANREMO

Thomas Cardinali 7 giorni ago Sanremo, Sanremo 2019 172 Views

46
CONDIVISIONI
Condividi
Tweet

Casa Sanremo Vitality's, ecco la classifica della prima serata del Festival di Sanremo secondo la Giuria degli Adolescenti istituita da Radioimmaginaria. In testa c'è Ultimo.

Tra le tante novità della dodicesima edizione di **Casa Sanremo Vitality's** c'è il coinvolgimento della **Giuria degli Adolescenti**, composta da**100 teenager** di età compresa tra **gli 11 e i 22 anni**, istituita da **Radioimmaginaria**.

All'interno della sala "Pepi Morgia", collegati in diretta da diverse città d'Italia, i g
dal coro" si sono dati il nome di **"Stonati"**, ieri sera hanno commentato le perfo
stilando una classifica provvisoria guidata da Ultimo che è stato anche il nostro

1 Ultimo

2 Daniele Silvestri

3 Shade & Federica Carta

4 Irama

CHECK ALSO



SANREMO 2019, MAHMOOD: "PARTECIPERÒ ALL'EUROVISION"

Mahmood parteciperà all'Eurovision con il brano "Soldi". A dichiararlo è il cantante, smentendo le voci di qualche giorno fa.

5 Simone Cristicchi

6 Il Volo

7 Boomdabash

8 Motta

9 Achille Lauro

10 Nek

11 Ex-Otago

12 Paola Turci

13 Mahmood

14 Arisa

15 Loredana Bertè

16 Francesco Renga

17 Ghemon

18 Enrico Nigiotti

19 Einar

20 Zen Circus

21 Negrita

22 Anna Tatangelo

23 Nino D'Angelo e Livio Cori

24 Patty Pravo e Briga

Al cantautore **Ultimo**, inoltre, è stato anche assegnato il titolo di **"Artista più fig** invece, si è aggiudicata il titolo di**"Artista più trash"**.Sabato notte, al termine d decreterà il proprio vincitore del Festival della canzone italiana, assegnando un

Il progetto è nato dalla collaborazione tra Casa Sanremo Vitality's e la radio wel che da anni è presente nella Città dei fiori, durante la settimana del Festival, pe punto di vista dei ragazzi.

CHECK ALSO



SANREMO 2019, MAHMOOD: "PARTECIPERÒ ALL'EUROVISION"

Mahmood parteciperà all'Eurovision con il brano "Soldi". A dichiararlo è il cantante, smentendo le voci di qualche giorno fa.

Vessicchio e il richiamo di Sanremo

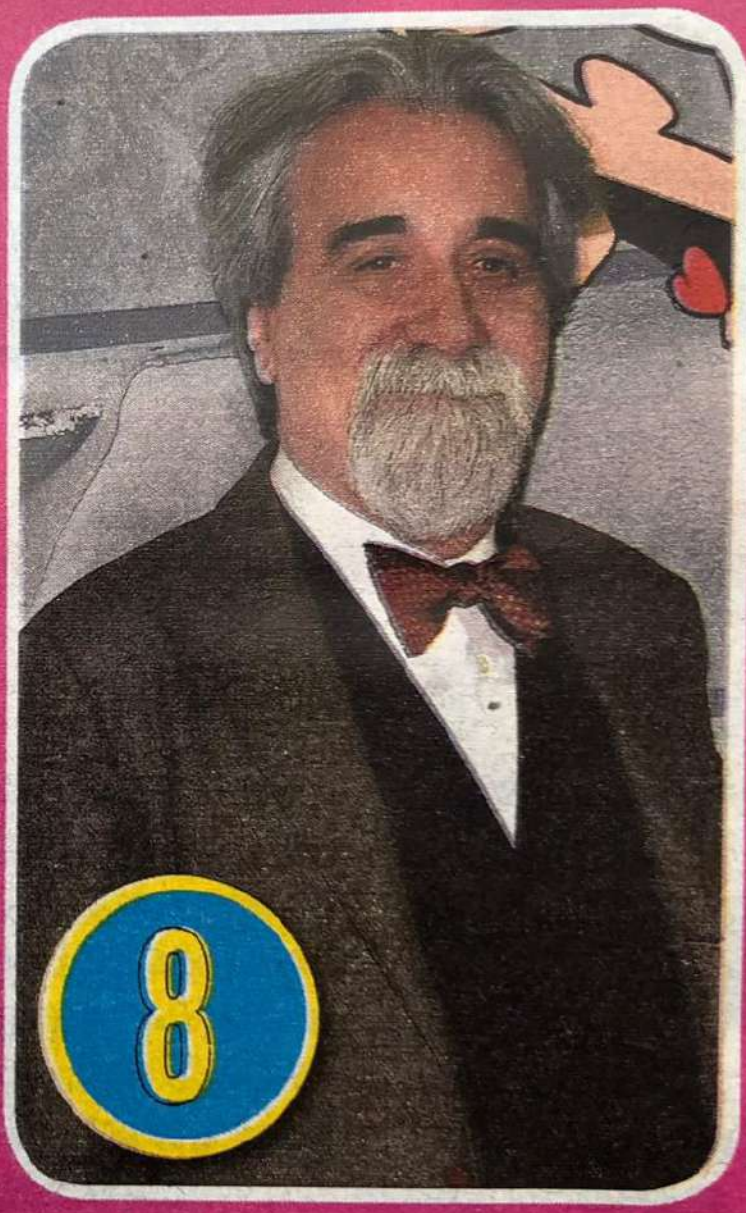

Il Maestro Beppe Vessicchio (62) - uno dei direttori d'orchestra più amati dal pubblico televisivo e volto storico del Festival di Sanremo - che aveva annunciato che quest'anno non avrebbe partecipato alla 69esima edizione della nota kermesse canora, evidentemente non ha resistito al richiamo della Città dei fiori. Infatti, ha preso parte alle Semifinali Nazionali di Casa Sanremo Tour, tenendo nei giorni scorsi una prestigiosa Masterclass per i 100 talentuosi partecipanti di Casa Sanremo Tour, reduci dalle numerose selezioni avvenute in giro per l'Italia. Ma anche se non lo vedremo sul palco dell'Ariston, a breve (stando a insistenti voci di corridoio) tornerà sul piccolo schermo.

press,commtech. the leading company in local digital advertising

Riviera24.it

I VINCITORI

Sanremo, agli Ex-Otago il premio "Soundies Awards" realizzato da Michele Affidato foto

Assegnato ai cantanti genovesi con il brano "Solo una Canzone" il riconoscimento per il migliore videoclip

di **Redazione** - 09 febbraio 2019



Sono gli **Ex-Otago** con il brano "Solo una canzone" i vincitori del premio **"Soundies Awards"**, destinato al migliore videoclip. Quella di ieri è stata una premiazione molto sentita visto che si tratta di artisti genovesi doc, l'opera realizzata da Michele Affidato è stata assegnata dal patron di Casa Sanremo **Vincenzo Russolillo** e dal Governatore della Liguria **Giovanni Toti** proprio nel giorno in cui sono iniziati i lavori di ricostruzione del Ponte Morandi.

"È stato davvero un grande piacere realizzare un'opera poi andata a degli artisti davvero straordinari, – commenta **Michele Affidato** – *ma ancora più importante è averla consegnata in un giorno simbolo della rinascita, ovvero dell'inizio dei lavori per la costruzione del nuovo Ponte Morandi.*

Vogliamo lasciarci alle spalle quella immane tragedia che ha colpito non solo la Ligutia, ma tutta l'Italia. Allo stesso tempo dobbiamo farne tesoro e far sì, tutti insieme, che una cosa del genere non accada mai più".

Ma nelle scorse ore un altro importante riconoscimento è stato presentato, si tratta del Premio alla Carriera che l'Afi assegnerà ogni anno.

"Il Premio Afi – spiega il presidente dell'associazione Fonofrafici Italiani, **Sergio Cerruti** - *è stato istituzionalizzato a Sanremo, ma verrà assegnato anche durante diverse occasioni a tutti quei personaggi che hanno fatto la storia della musica italiana".*

Impostazioni sulla privacy

Cerruti ha ricordato inoltre che l'Afi, che quest'anno festeggia 70 anni di attività, è nata un anno prima del Festival della Canzone Italiana. I premio, firmato dal maestro Michele Affidato che collabora con l'associazione ormai da diversi anni, quest'anno andrà a Peppino di Capri, cantautore le cui canzoni fanno ormai parte del patrimonio musicale italiano.

"Devo ammettere – ha aggiunto il presidente Cerruti - *che ho letteralmente tartassato il maestro Michele Affidato, gli ho chiesto un premio che segnasse il cambio di passo della nostra associazione e lui l'ha fatto con delle linee che rimarcano in pieno questo spirito. È un premio molto importante e che ogni anno verrà assegnato a chi lo merita".*

Alla serata erano presenti anche **Vittorio De Scalzi** dei New Trolli e il manager **Michele Torpedine** de il Volo. Il Premio alla Carriera Afi sarà consegnato non solo a Sanremo, ma anche durante altri momenti importanti della musica italiana. Nella mattinata di venerdì inoltre il maestro orafo è stato ospite della trasmissione Uno Mattina in diretta su Rai 1 durante la quale ha presentato il premio della critica "Mia Martini".

Contenuti Sponsorizzati da Taboola

Tremila euro in fumo e quella casa fantasma
Altroconsumo

Intelligenza a protezione della "nuvola"
IBM

Con il noleggio tutto compreso risparmi un terzo dei costi
Kyocera

Scopri tutti i sistemi di aiuto alla guida di Citroën C3.
Citroën

Peugeot 208 da 100 €/mese con i-Move Tan 4,75% Taeg 7,77%
Peugeot

4 vecchini volano in Argentina per un salvataggio in emergenza.
SKY

Potrebbe Interessarti Anche

da Taboola

Ventimiglia, trova il padre privo di vita in casa: tragedia in via Mazzini

La villa più costosa del mondo si trova in Costa Azzurra ed è in vendita

Impostazioni sulla privacy

Musica contro le mafie a Sanremo

9 febbraio 2019



SANREMO – L'associazione Musica contro le mafie, in trasferta a Sanremo per gli appuntamenti "Words & Awards" negli spazi di Casa Sanremo, ha completato con grande soddisfazione il percorso della 9^ edizione del Premio nazionale che sostiene concretamente la musica impegnata.
Nel giorno di esordio della 69^ edizione del Festival della Canzone Italiana – martedì 5 febbraio – sono stati consegnati i premi realizzati dall'orafo Michele Affidato agli artisti vincitori: il cantautore siciliano GERO (Premio Winner Tour – Nuovo Imaie e Premio Polizia Moderna) grazie alla canzone "Svuoto il bicchiere", dedicata alla memoria del giudice Paolo Borsellino; e agli ABC POSITIVE (Premio Speciale "Illumina il tuo percorso – under 35"), trio romano che dell'approccio positivo alla vita ne fanno un manifesto poetico di nome e di fatto, per la canzone "Antropofobia". Ricevono le targhe delle menzioni speciali anche gli artisti OLDEN (Menzione speciale dal Club Tenco) e BUVA (Menzione speciale Musica contro le mafie).
La cerimonia mattutina per il conferimento dei premi ha portato nella sala Ivan Graziani del Palafiori tantissimi studenti di Sanremo, Imperia e Ventimiglia, ed è stata condotta dalla storica voce di Radio Italia Mauro Marino. In questo momento di incontro tra musicisti e giovani liguri sono intervenuti nel dialogo con il pubblico anche il testimone di giustizia Rocco Mangiardi, il patròn di Casa Sanremo Vincenzo Russolillo, Graziella Corrent del Club Tenco, la direttrice della rivista ufficiale della Polizia di Stato Annalisa Bucchieri, un volontario rappresentativo del presidio Libera Imperia Matteo Machado Sanchez e anche Gennaro de Rosa, presidente e direttore artistico di Musica contro le mafie. Riflettori puntati sulla musica e sugli artisti premiati, ma soprattutto sulle parole lontane da ogni banale retorica, quelle a cui si affida la memoria, la riflessione sulla giustizia e la condivisione del senso di responsabilità verso il bene comune.
Alla sera la musica premiata è stata anche suonata dal vivo nella sala Lounge di Casa Sanremo, destando grande stupore e forti emozioni nel pubblico di addetti ai lavori presenti in sala, nell'attesa dell'inizio della prima serata del Festival, vissuta con la musica intelligente e di cuore degli artisti di Musica contro le mafie.
Il giorno successivo, mercoledì 6 febbraio, nella sala Optima del Palafiori alle ore 18.00 si è svolta poi la prima presentazione ufficiale del libro cross-mediale "Change your step | 100 artisti – Le parole del cambiamento" (Rubbettino editore), a cura di Gennaro de Rosa. All'incontro sono intervenuti il curatore, Roberta Bellesini (vedova del poliedrico artista, scrittore e musicista Giorgio Faletti) e la giornalista Angela Calvini, moderati da Raffaella Tenaglia. Nel descrivere in generale i contenuti editoriali dei tantissimi contributors – le 4 prefazioni, le 300 parole chiave del cambiamento, i 100 video messaggi degli artisti e le 100 canzoni scelte – è emerso anche l'interesse accattivante per il lato tecnologicamente innovativo di questo volume, da leggere in modo convenzionale e in realtà aumentata, perché fatto di pagine da sfogliare e qr-code a margine da attivare (guarda il video tutorial). Si è evidenziato anche il fine socialmente utile del libro, dal momento che i ricavati delle vendite saranno destinati alla realizzazione di laboratori musicali per associazioni di giovani in territori a rischio, selezionati da Libera Formazione. Infine, la presenza di Roberta Bellesini ha suscitato autentiche emozioni nei relatori e nel pubblico curioso in sala. Come promotrice e ricercatrice culturale, Roberta porta avanti attivamente la memoria e i valori artistici ed etici del marito, il

quale ha letteralmente sconvolto l'opinione pubblica italiana con la canzone "Signor Tenente" nel Sanremo del 1994 (la canzone è inclusa tra i 100 brani nel libro). E ci si è così soffermati nella scoperta di aneddoti e curiosità sulla vita dell'artista, per comprendere meglio l'ispirazione che ha portato Faletti alla stesura del coraggioso testo, pietra miliare della musica italiana, capace di far riflettere sul tema sempre attuale delle mafie, sul coraggio di affrontare la paura nel combatterle, armandosi di curiosità, speranza e di tantissime altre parole. Le parole di Faletti, così come quelle riportate nel libro scelte da tutti gli altri artisti (tra cui Ex-Otago, Ghemon, The Zen Circus, Brunori, Diodato, Fiorella Mannoia, etc.), sono piene di significato, in grado di attivare gesti reali nella vita di tutti per un concreto cambio di passo, interiore e sociale, per vivere in modo più consapevole e responsabile.
L'Associazione "Musica contro le Mafie" agisce sotto l'egida di Libera (Associazioni, nomi e numeri contro le mafie), con il patrocinio di Avviso Pubblico e Legambiente. Il Premio è un progetto culturale che si realizza con il supporto di preziosi contributi di Nuovo Imaie, Acep, Unemia, Smartit, Omnia Energia, Earone e con la partnership di Casa Sanremo, Club Tenco, Casa Memoria Felicia e Peppino Impastato, Primo Maggio Roma, iCompany, Michele Affidato Orafo.

Coffeetek
C.M.E. TASSELLI
da oltre 50 anni punto vendita di materiali edili, idraulici e arredo bagno
Via Roma 68 Vallecrosia
Cutellè F.lli
Corso Garibaldi 134 SANREMO
AUTO 3 S.p.A.
Cerca la tua prossima auto
SANREMO news.it
le parole che valgono, le notizie che restano
COMPRO ORO
RENAULT Passion for life
GALLO & DANY AUTOMOBILI
VENTIMIGLIA 0184 298106 ARMA DI TAGGIA 0184 475335 BORDIGHERA 0184 262524

E.G. Edilizia Generale
Geometra Vincenzo Galasso

CHE TEMPO FA

ADESSO 6.2°C
GIO 14 5.8°C 14.0°C
VEN 15 6.9°C 15.8°C

@Datameteo.com

STYLE CAR AUTOCARROZZERIA
DIAMANTI RUBINI ZAFFIRI COMPRO ORO
Merlino PUBBLICITÀ OGGETTI PUBBLICITARI ETICHETTE
BCC Banca di Caraglio La tua banca nelle tue mani
IFIR PONENTE istituto vendite giudiziarie
DOMENICO BERTERO GIOIELLIERE
PROGETTIAMO ED ARREDIAMO IL TUO LOCALE INTESA
SANREMO AUTOTRASPORTI

EVENTI | 09 febbraio 2019, 07:11

#Sanremo2019: la regione a Casa Sanremo, Toti "Il Festival è un volano turistico per tutta la Liguria" (Video)

6 Consiglia

E' stata una serata nella quale si è parlato ovviamente ed ampiamente dell'importanza del Festival di Sanremo non solo per la città dei fiori ma per tutto il turismo regionale.



Il Presidente della **Regione Liguria**, Giovanni Toti, ha consegnato ieri sera al Palafiori, il 'Casa Sanremo Soundies Award 2019' per il miglior videoclip agli Ex-Otago, unico gruppo ligure in corsa al Festival, che ieri sera si sono esibiti in duetto, al fianco di Jack Savoretti.

E' stata una serata nella quale si è parlato ovviamente ed ampiamente dell'importanza del Festival di Sanremo non solo per la città dei fiori ma per tutto il turismo regionale. La conferma è arrivata dal presidente **Giovanni Toti**: *"E' una vetrina straordinaria per la Liguria perché Sanremo è un palco che unisce gli italiani ed esiste da 69 anni. Quest'anno è ancora più importante perché c'è una Liguria che*

Sanremonews.it
Mi piace questa Pagina 38.097
Piace a 6 amici
dal 14 al 27 febbraio Bis PRENDI 2, PAGHI 1 CONAD IPERMERCATO ARMA DI TAGGIA
Certificazione senza Glutine
Antichi Sapori
A Terzorio la tua oasi di paradiso con Antichi Sapori
RISERVA BIANCA LIMONE PIEMONTE

CRAGNOLINI SANREMO

Questo anno è ancora più importante perché c'è una Liguria che, nonostante le difficoltà passate, ha voglia di crescere ed andare avanti. Sanremo è piena di gente ed i principali media del paese sono qui. Gli ascolti sono stati molto soddisfacenti e credo che sia un momento di ricchezze in questi giorni ma anche nel futuro".

Ligure Vending distributori automatici

RUBRICHE

- IL PUNTO DI CLAUDIO PORCHIA
- FESTIVAL DI SANREMO
- APPUNTI DI LIBERESO
- RISTORANTI PONENTE & COSTA AZZURRA
- GOURMET
- CLUB TENCO
- FASHION
- CINEMA
- METEO
- L'OROSCOPO DI CORINNE
- 4Zampe CANI
- 4Zampe GATTI
- 4Zampe ADOTTATI
- 4Zampe PERSI E TROVATI
- MONDO DI POESIE
- ISTITUTO COMPRENSIVO SANREMO CENTRO LEVANTE
- UNITRE SANREMO
- COLDIRETTI INFORMA
- SR INKIESTE
- IN&OUT
- #FONDATASULLAVORO
- LA VERA STORIA DI OSCAR RAFONE
- INFERMIERE E SALUTE
- DICA 33
- CONFARTIGIANATO INFORMA
- LA DOMENICA CON FATA ZUCCHINA
- #SHOPPINGEXPERIENCE
- IL SENTIERO D'ORIENTE
- GUARDIA COSTIERA - MARE SICURO
- AMBIENTE E NATURA
- VITA DA MAMMA
- GALLERY
- MULTIMEDIA

CERCA NEL WEB

Cerca

Google

ACCADEVA UN ANNO FA



CRONACA

Allerta neve per questa sera: nella nostra provincia sarà verde, possibili deboli nevicate



Serata Regione 8 febbraio 2019





L'Assessore al Turismo, **Gianni Berrino**, ha confermato l'importanza del Festival, non solo per Sanremo ma per tutta la regione: *"Una media di 10 milioni a serata, tutte le trasmissioni in onda in tutta Italia e nel Mondo è uno strumento indispensabile per Sanremo e per tutta la Regione, per la promozione della Liguria. Proprio per questo abbiamo ripreso ad utilizzarlo. La nostra regione è ripartita dopo i fatti del ponte Morandi ed ora il Festival permette di vederla sotto aspetti decisamente più allegri. Quest'anno tenteremo di recuperare molto anche in termine di immagine, dopo quanto è successo ad agosto".*

Il vice Presidente **Sonia Viale** ha anche evidenziato il lavoro in chiave sanitaria: *"Finalmente la Regione è protagonista a Sanremo, che ci accoglie come sempre e devo dire con orgoglio che siamo presenti con le tipicità, le bellezze ed i suoi stili di vita. Non dimentico di essere Assessore alla Sanità e qui in Liguria si vive bene: si guarisce, ci si cura ed il territorio aiuta a vivere meglio. La regione ha dato buona prova nei momenti di emergenza. Per tradizione è presente anche il sistema sanitario in occasione del Festival, per dare assistenza agli operatori del settore, ai turisti e sempre ai residenti".*

L'Assessore **Marco Scajola** ha ovviamente parlato da ponentino: *"Da imperiese sono felice che a Sanremo e nel bellissimo ponente si sia concentrata una grande attività della Regione. Da quando si è insediata l'Amministrazione Toti ha voluto prendere in mano il Festival con iniziative, per promuover il territorio, che deve sfruttare questi eventi per tutto l'anno. Oggi viviamo un momento importante per il ponte Morandi e, questa rinascita deve essere un momento di orgoglio di rinascita per Genova, la Liguria e tutta l'Italia".*

Importante anche il momento culturale legato al Festival, come confermato dall'Assessore alla Comunicazione, **Ilaria Cavo**: *"E' un momento di grande condivisione popolare e dell'elogio della musica italiana. Chiaramente è un momento di attenzione su quelli che sono i generi musicali, ma il Festival di quest'anno è un grande segnale, visto che ha saputo davvero evolvere, aprendosi ai giovani ed a generi prima impensabili. La scommessa era difficile ma ha dato i suoi frutti".*

Presente anche l'Onorevole **Giorgio Mulè**: *"E' un momento di rilancio della Liguria ed il Festival è un'occasione per andare avanti ma per tutto il Ponente per riproporsi con le bellezze che ha. Un modo per riaffermare*



IN BREVE

martedì 12 febbraio

Sanremo: Festival e non solo, per l'Istituto Marconi, una settimana di formazione alla sicurezza e all'imprenditorialità *(h. 18:05)*



La tavola di Leonardo: un genio in cucina. Cena esclusiva il 22 febbraio a Torino. Prenotazioni aperte! *(h. 17:31)*



Imperia: fino al 18 febbraio le iscrizioni al workshop di Arteterapia 'Art Collage' organizzato al Maci *(h. 17:00)*



Bordighera: venerdì sera all'ex Chiesa Anglicana lo spettacolo 'Niente paura' con 'L'Arco del Benessere' *(h. 16:47)*



Diano Marina: nella Sala Margherita Drago della Biblioteca A.S. Novaro, proseguono gli 'Incontri in Biblioteca 2019' *(h. 14:37)*



Ospedaletti: dal 24 febbraio ritorna la manifestazione È tempo di...carciofi', giunta alla 12a edizione *(h. 13:37)*



A Prato Nevoso la fiaccolata dei 500 bimbi per aiutare i piccoli pazienti oncologici e una serata di sci notturno devoluto al Gaslini *(h. 13:15)*



Ventimiglia: giovedì prossimo, inaugurazione sede del Comitato di Quartiere San Secondo *(h. 13:00)*



Al via alla Riserva Bianca il "Winter Sport Festival" *(h. 13:00)*

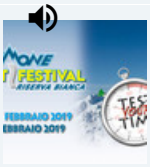

CRONACA
Rapporto della Direzione Investigativa Antimafia: in provincia di Imperia numerose locali della 'ndrangheta



CRONACA
Sanremo: processo per la bancarotta fraudolenta di Coffee Time, Ingrasciotta, "Mai avrei ceduto le mie quote a Milone". Tensione in aula, la moglie dell'imputato a un teste "Ora so chi è lei"

Leggi tutte le notizie

il primato della regione, senza dimenticare il comunicato di bellezza e talenti che viene dato. Noi dobbiamo ripartire dalle certezze, che sono le infrastrutture sempre più importanti e non quegli imbuti che viviamo, sia sulle strade che sulle ferrovie. Si fa turismo solo in questo modo".

All'incontro con la Regione c'era anche il candidato a Sindaco del centro destra, **Sergio Tommasini**: *"Noi pensiamo al Festival come un evento che deve durare tutto l'anno. Questa settimana è magica ma dovremo rendere 'magica' la città tutto l'anno e lo faremo con la Regione. Il problema dei numeri è solo della Rai, mentre io guardo soprattutto al ritorno della città. Per quanto riguarda l'eventuale palafestival parto ringraziando Walter Vacchino per quanto fanno finora. Però prima di pensare di coinvolgere i privati per una eventuale costruzione, bisogna pensare al Palafiori perché dobbiamo prima programmare".*



Carlo Alessi

L'amore arriva nel Castello

Tornano i Castelli Aperti #inEmiliaRomagr per festeggiare l'amore a San Valentino

APT Servizi

Ti potrebbero interessare anche:



Svizzera, erbe, trekking

Nenzlingen, Trogberg, Zermatt: escursioni da favola in giardini incantati



Fibra 1000 e non esci più

Solo online a 24,99€. Chiamate illimitate e modem inclusi.



Lenti progressive

" Occhiali progressivi? Una sola risposta - i comfort di occhiali24.it a soli 109€"

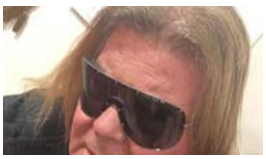

Tragedia a Sanremo: ...

Giunto al Borea in gravissime condizioni è morto poco dopo. Inutili i soccorsi di 118 e ...



L'Autre Jurie: le ...

"Laura Chiatti nel 2019 la ricrescita poteva farsela fare... Un abito di carnevale che ...



#Sanremo2019: Casa ...

Appuntamento alle ore 18 al Palafiori

Sponsorizzato da L

Sanremo: riparte nel 2019 la rassegna "Storia-storie. Memoria, contemporaneità, territori"
(h. 12:07)



Leggi le ultime di: EVENTI



Oh che bel castello

I Castelli in Emilia Romagna si aprono a Sa Valentino, scopri tutti gli eventi

APT Servizi

Un riminese sul podio di Casa Sanremo, Costantino Bagalà lascia il segno nella città dei

Rimini | 12:31 - 09 Febbraio 2019 Attualità



Costantino Bagalà.

Orgoglio romagnolo, **Costantino Bagalà**, giovane cantautore riminese 27enne, è riuscito a lasciare il segno a Sanremo 2019 arrivando primo come cantautore solista a Casa Sanremo. Davanti a lui due band, Briganti Band e BANDagliocchi. Casa S**anremo Tour**, una sorta di Sanremo giovani, ha visto arrivare al Palafiori 100 giovani selezionati tra un migliaio di aspiranti cantanti e band selezionati in tutta Italia. Casa Sanremo è luogo dove i protagonisti della kermesse possono incontrarsi e confrontarsi e una delle iniziative ospitate in questo "contenitore" parallelo al Festival è proprio Casa Sanremo tour.

Alla fine di gennaio i 100 selezionati avevano avuto accesso alle Semifinali Nazionali del Concorso, ottenendo non solo la possibilità di esibirsi all'interno del Palafiori, ma anche la possibilità di frequentare interessanti Masterclass con grandi personaggi del panorama musicale italiano, di cui si è parlato anche fuori Casa Sanremo, come il caso del Maestro Beppe Vessicchio, ad esempio.

Il "viaggio" nella musica di Costantino inizia sei mesi fa, dopo tanti anni di sogni nel cassetto, dedicati alla scrittura di brani e ad osservare da vicino chi faceva già questo di professione.
Parte con "Desideri", la sua prima "hit" ed èproprio con questo brano che è arrivato sino a Sanremo 2019, dove con tanto impegno ed energia si è fatto riconoscere per lo stile e la presenza scenica trasversale, dalla veste cantautorale al vero e proprio show con corpo di ballo esibendosi con un secondo brano inedito: "Senza Regole".

Costantino è un giovane imprenditore di successo che, dopo aver conseguito la laurea in design degli interni e graphic design con il massimo dei voti, ha subito aperto una società di comunicazione a Rimini," Hoboh", lavorando per imprese locali ma anche per grandi multinazionali che gli hanno permesso negli ultimi anni di girare il mondo con il suo team. Nonostante tutto ha il tempo di coltivare la sua passione per la musica, rimanedo con i piedi per terra, perché "C'è una cosa che a parer mio fa la differenza – afferma Costantino - il rispetto per gli altri, l'umiltà di riconoscere chi è più bravo e non prenderla come una sfida o come una sconfitta, ma come punto di inizio per fare sempre di più e sempre meglio per arrivare ancora più lontano!".

Intervista a Costantino Bagalà di Mary Cianciaruso

ASCOLTA L'AUDIO 🎧






CULTURA E SPETTACOLO

FACEBOOK TWITTER GOOGLE+ LINKEDIN PINTEREST

Agli Ex-Otago il Casa Sanremo Soundies Award



Liguria - Il Presidente di Regione Liguria Giovanni Toti ha consegnato il Casa Sanremo Soundies Award 2019 per il miglior videoclip agli Ex-Otago, unico gruppo ligure in corsa al Festival, che questa sera di esibirà in duetto al fianco di Jack Savoretti. Il cantautore anglo–genovese ospite del Roof Liguria a Casa Sanremo dopo la serata dell'Ariston.

Tanti gli artisti che, come stamattina i conduttori del Festival Claudio Baglioni, Claudio Bisio e Virginia Raffaele, si sono stretti a Genova e hanno ricevuto la maglietta di Genova nel cuore per testimoniare la loro vicinanza alla città: tra questi, gli stessi Ex-Otago ed Eros Ramazzotti.

Sabato 9 febbraio 2019 alle 11:19:47

© *RIPRODUZIONE RISERVATA*

Guarda Anche

Contenuti Sponsorizzati da Taboola

22 Kg piú leggera - Elisa rivela come ci è riuscita
Foodspring®

Ecco i lavori più pagati da casa da fare anche solo con il Computer
newsdiqualita

In che posizione dormi? Ecco cosa significa
benessere.it

15 attori che non sapevi fossero morti
momento.it

IN EVIDENZA

IDEALO.IT

Italia da fotografare, Porto Venere entra nella selezione di idealo.it

IMMOBILIARE

Vendita all'asta: a Castelnuovo Magra deliziosa villa a pochi chilometri dal mare

Sanremo 2019, ai genovesi Ex-Otago il premio per il miglior videoclip

Sabato 9 febbraio 2019



Sanremo. Il presidente di Regione Liguria Giovanni Toti ha consegnato il Casa Sanremo Soundies Award 2019 per il miglior videoclip agli Ex-Otago, unico gruppo ligure in corsa al Festival, che ieri sera si è esibito in duetto al fianco di Jack Savoretti, cantatore inglese con fortissimmi radici a Genova.

Tanti gli artisti che, negli spazi della Regione, come stamattina i conduttori del Festival Claudio Baglioni, Claudio Bisio e Virginia Raffaele, si sono stretti a Genova e hanno ricevuto la maglietta di Genova nel cuore per testimoniare la loro vicinanza alla città: tra questi, gli stessi Ex-Otago ed Eros Ramazzotti.

Il video degli Ex-Otago, "Solo una canzone", ovvero il pezzo presentato all'edizione numero 69 del festival, è stato girato pochi giorni prima della kermesse da Claudio Santamaria con la collaborazione di tanti fan della band genovese.

Leggi anche

- **musica Ex-Otago, dopo Sanremo il ritorno a Genova. Il 12 febbraio firmacopie e proiezione del film in stile "asinelli"**

Ieri sera durante lo show invece Toti ha premiato sul palco dell'Ariston Motta e Nada: la coppia si è aggiudicata il premio per il miglior duetto, una lanterna in filigrana di Campo

Ligure, realizzata dagli Artigiani in Liguria. Un premio che è un simbolo di Genova e della Liguria. Dopo un anno così tragico per la Liguria, durante la diretta il direttore artistico Claudio Baglioni ha ricordato e omaggiato le 43 vittime di Ponte Morandi.

“Tutti i premi e le notti di Sanremo sono magiche, ma questa per la Liguria lo è particolarmente – ha detto il governatore prima di consegnare il riconoscimento -: proprio mentre si canta a Sanremo, a Genova una grande trave con una grande gru viene appoggiata al suolo. È l’inizio della demolizione e della ricostruzione del ponte, un ponte che dobbiamo ricostruire in onore a quelle 43 vittime che sono state ricordate anche su questo palco, e in onore a una regione e a un paese che non meritano di vedere cose del genere. Abbiamo scelto la Lanterna perché è il simbolo di Genova, in filigrana di Campo Ligure, una delle nostre eccellenze, perché la lanterna indica la rotta. Speriamo la indichi a chi vincerà questa sera, alle nostre città, a questa regione e a tutto il paese”.

TEATRO NAZIONALE GENOVA

GENOVA POST

ULTIMO AGGIORNAMENTO ORE 16.30 DEL 9 FEBBRAIO 2019



CULTURA E SPETTACOLO

FACEBOOK TWITTER GOOGLE+ LINKEDIN PINTEREST

Sanremo, presentato il premio per il miglior duetto del Festival



Liguria - Taglio del nastro nel pomeriggio per il Roof e lo Spazio Liguria a Casa Sanremo, all'interno del Palafiori. All'inaugurazione erano presenti il presidente di Regione Liguria Giovanni Toti, il Commissario straordinario dell'Agenzia in Liguria Pierpaolo Giampellegrini, l'assessore al Turismo Giovanni Berrino e l'assessore alla Cultura Ilaria Cavo. Durante l'evento è stato presentato il riconoscimento che il presidente Toti consegnerà nella serata di venerdì 8 febbraio per premiare la migliore performance in duetto del 69° Festival della canzone italiana: si tratta di una scultura che rappresenta la Lanterna, simbolo di Genova, realizzata in filigrana di Campo Ligure dagli artigiani del Marchio Artigiani in Liguria.

«Lo Spazio Liguria a Casa Sanremo è pensato per offrire alle migliaia di persone che durante la settimana del Festival attraverseranno il Palafiori una immersive experience nel "mare verde" e nel "mare blu" della Liguria – spiega il Presidente di Regione Liguria Giovanni Toti -: un modo per valorizzare e promuovere la nostra regione facendo vedere la ricchezza e la varietà degli ambienti e dei paesaggi che si possono trovare. Non solo mare, non solo estate: la Liguria è bellissima in ogni suo angolo, dalle valli dell'entroterra alle vette delle Alpi e dell'Appennino innevate in inverno fino alle sue celeberrime spiagge».

«Anche quest'anno – aggiunge Toti – confermiamo la presenza di Regione Liguria al Festival: si tratta di una vetrina eccezionale, unica in Italia e al mondo, seguita da milioni di persone. Impensabile non esserci e non far vedere a tutti, anche grazie allo spot che andrà in onda nelle serate del Festival, quanto la Liguria sia bella, accogliente e facilmente raggiungibile».

La presenza di Regione Liguria a Casa Sanremo è in collaborazione con l'Agenzia In Liguria, che opera sul territorio nazionale e sui mercati esteri per la promozione del territorio e la sua valorizzazione turistica: «Oggi l'Agenzia è sempre di più il motore dell'industria turistica ligure e in questo 2019 molto impegnativo stiamo lavorando per promuovere il format Liguria all'estero e in Italia – precisa il Commissario straordinario dell'Agenzia in Liguria Pierpaolo Giampellegrini - Ma al di là dell'attività e delle scadenze





VIDEOGALLERY



Genova sempre più "amica dei bambini": così la città riparte dai più piccoli

VIDEOGALLERY



Aggressioni sui bus, servono fatti: «Episodi in calo? Non

che ci vedranno protagonisti in Europa, quello che mi preme è sottolineare è il valore che Agenzia ha oggi nel panorama regionale. Nel mio modo di vedere l'Agenzia deve essere un marchio per il turismo ligure, condiviso, qualitativamente alto, esportabile ovunque».

Lo Spazio Liguria, oltre alla immersive experience, è abbellito da composizioni di strelitzie, ranuncoli, ginestra, mimosa ed eucalipto, fiori delle storiche coltivazioni della Riviera di Ponente apprezzati in tutto il mondo, donati da Ancef (Associazione Nazionale Commercianti Esportatori Fiori) in collaborazione con Camera di Commercio Riviere di Liguria.

Durante l'evento erano presenti gli Ex-Otago, il gruppo musicale genovese che rappresenterà la Liguria al Festival di Sanremo 2019: la band ha offerto una testimonianza del loro forte legame con la loro città di origine, ha suonato dal vivo un pezzo e presentato al pubblico il trailer del loro docu-film dal titolo "Ex-Otago Siamo come Genova".

Domenica 3 febbraio 2019 alle 20:10:41

REDAZIONE

© RIPRODUZIONE RISERVATA

Guarda Anche

Contenuti Sponsorizzati da Taboola

T-Cross Day con Alessandro Cattelan: sei #MoreThan1Thing?
Volkswagen

Fibra Vodafone a 25,80€ al mese, tutto incluso
Special Weekend

Peugeot 208 da 100 €/mese con i-Move Tan 4,75% Taeg 7,77%
Peugeot

Salire con facilità!
Offertarapida.it

Guarda Anche

da Taboola

Crollo di Ponte Morandi, arrivano le immagini inedite del momento immediatamente successivo alla tragedia

Ponte Morandi, la Polizia di Stato diffonde un nuovo video del crollo

Demolizione, tutto pronto per il primo "taglio". Bucci: «Passo importante»

sembra proprio...»



VIDEOGALLERY



«Se vedo i cani al freddo mi commuovo, son fatto così»: arriva la risposta del consigliere animalista

VIDEOGALLERY



Casello di Pegli, ancora caos sulla viabilità ordinaria: «È pericoloso, urge alternativa per i tir»



CULTURA E TURISMO (HTTPS://ILCANAVESE.IT/NOTIZIE/CULTURA-E-TURISMO/) **Canavese e Valli (https://ilcanavese.it/notizie-locali/canavese-e-valli/)**

9 Febbraio 2019

Bruno Cossano ospite al Festival di Sanremo come membro della giuria

50
Shares



netweek (http://www.netweek.it/)
(https://ilcanavese.it/)
(https://www.facebook.com/Il-Canavese-di-Rivarolo-Ciri-e-Valli-di-Lanzo-196090970456534/)



(https://tg24.sky.it/)











FLUID

Bruno Cossano si trova in questi giorni al Festival della Canzone Italiana come membro della giuria per Sanremo Giovani e tra i protagonisti di Casa Sanremo.

Abile presentatore a San Giorgio

Una lezione di stile e armonia, in un riuscito mix tra eleganza e femminilità. A San Giorgio, l'alta moda è salita in cattedra al Caffè del centro di Alex e Giada (https://ilcanavese.it/cultura-e-turismo/sfilata-di-moda-a-valperga-e-san-giorgio/). Merito dell'applaudito defilé presentato e organizzato da Bruno Cossano. L'evento, che ha anticipato il prossimo concorso «Miss Caffè del centro», ha rubato l'occhio grazie alle brave e preparate modelle, protagoniste assolute sulla passerella della serata sangiorgese. Una menzione speciale va alla madrina della sfilata: Silvia Valentinotti. La 25enne di Mathi, educatrice in un Centro diurno disabili a Ciriè, insegnante di danza moderna a Lanzo ed appassionata di libri e auto sportive, ha conquistato tutti. Il suo sorriso contagioso, insieme alla sua bellezza e professionalità, sono state la ciliegina sulla torta di un evento da 10 e lode, accompagnato dalla musica del Best of karaoke con Emil El Cojo in cabina di regia.

SPONSORED BY VOLKSWAGEN

Bruno Cossano al Sanremo

Organizzatore sfilate ed eventi sportivi, Bruno Cossano inizia la sua attività radiofonica nel 1977 con Radio Torino Alternativa (una delle prime radio libere) per poi dare voce a trasmissioni radiofoniche in diverse radio piemontesi. In questi giorni è a Sanremo, dove ha portato un pezzo di Canavese al Festival della canzone italiana. Cossano, infatti, fa parte della giuria per Sanremo Giovani ed è tra i protagonisti di Casa Sanremo.

Volkswagen up! Tua con anticipo 0
Da € 149 al mese TAN 3,99% TAEG 6,10%. Valore futuro garantito. Sabato 16 e domenica 17
Volkswagen

Leggi anche: Sant'Antonio Abate: celebrato in grande stile a Cortereggio (https://ilcanavese.it/cultura-e-turismo/sant-antonio-abate-cortereggio/)

Casa Sanremo

Casa Sanremo nasce nel 2008 con l'obiettivo di creare un luogo di aggregazione per tutti i giornalisti, gli artisti, gli addetti ai lavori che confluiscono ogni anno nella cittadina ligure per il Festival della Canzone Italiana.

La Casa è il luogo dove, il mondo dello spettacolo, della musica e del cinema si incontra, è un luogo dove nascono iniziative artistiche e musicali in un ambiente ricercato accompagnato da momenti di intrattenimento e culturali, un luogo di B to B, una location resa precisa da un roof di indiscussa qualità dove la cucina regionale la fa da padrona.

Ti Potrebbe Interessare:



9 Febbraio 2019
Sanremo 2019, stasera la finale TUTTI I VIDEO DEI DUETTI (https://ilcanavese.it/cultura-e-turismo/sanremo-2019-stasera-la-finale/)

dal 1940
I love L'Aquila
Piero 348.7600300
press,commtech. the leading company in local digital advertising anso

ilCapoluogo.it d'Abruzzo

DISCOVERY SPORT LAND ROVER ABOVE & BEYOND
SELECT CAR LAND ROVER JAGUAR
AVEZZANO (AQ) VIA XX SETTEMBRE, 313 • tel. 0863 413485
DISCOVERY SPORT LAND ROVER ABOVE & BEYOND

PERSONAGGI

Dalla Strada 38 a Casa Sanremo, arriva dalla Marsica la Scatola Magica del Talento

Avezzanese, classe 1980, Ippoliti è un doppiatore, attore e cantante di successo. Il Capoluogo lo ha raggiunto dopo la sua partecipazione, come finalista abruzzese, al Premio Pigro - Ivan Graziani 2019 a Sanremo.

di **Alessandra Prospero** - 09 febbraio 2019 - 8:17



A Sanremo (Casa Sanremo), presso l'Ivan Graziani Theatre poco prima dell'inizio della 69^edizione del Festival della Canzone italiana, si è concluso il "Premio Pigro – Ivan Graziani 2019".

Tra i 4 finalisti abruzzesi una voce nota – ma anche un volto – agli addetti ai lavori: quella di **Giuseppe "Magic Box" Ippoliti, la Scatola Magica dai diversi talenti.**

Avezzanese, classe 1980, **Ippoliti** è un doppiatore, attore e cantante di successo.

Mi piace Piace a Riccardo Savino ed altri 29.073. X
Impostazioni sulla privacy



Non solo: è laureato in Economia e Management con specializzazione in Pubblicità e comunicazione d'impresa ed è Direttore artistico dal 2008 presso l'**Associazione "Abbigliamento culturale"**.

Insomma un talento versatile e generoso che non lesina serate, lavori e progetti.



Il Premio Pigro – Ivan Graziani 2019

Al Premio Pigro arriva dopo un provino grazie al suo "amore viscerale" per il compianto musicista Teramano.

Anche in questa passione c'è lo zampino del talento di **Ippoliti** che, pur già cantando dall'età di 5 anni con il solo accompagnamento di una chitarrina giocattolo, lo porta dopo la laurea triennale per le vie di Teramo, invasa dai colori e dai ragazzi della **Coppa Interamnia**.

In quell'occasione ascolta per caso un annuncio a una radio locale che promette, come vincita, il pagamento dell'iscrizione all'università per l'intero anno all'ascoltatore che registrerà la migliore diretta e si reca alla radio.

Risultato: il nostro talentuoso e promettente contenitore di talenti si iscrive, con il premio vinto, al primo anno della laurea specialistica.

Folgorato da quell'evento e dalla cittadina teramana, **Ippoliti** decide di voler approfondire la conoscenza di uno dei più grandi musicisti nati a Teramo e decide così di acquistare tutta la discografia di **Ivan Graziani**.

Sono anni in cui impara a memoria tutti i brani del cantautore: un percorso che lo porterà nel febbraio 2019 ad esibirsi a Sanremo davanti alla moglie di Ivan Graziani, **Anna Bischi Graziani,** con un inedito.

Strada 38

Mi piace Piace a Riccardo Savino ed altri 29.073.
X
Rosanna
Impostazioni sulla privacy

Del resto con una timbrica e un'estensione come quella di **Giuseppe Ippoliti** non si fa fatica a crederlo. Non a caso è il frontman e la Voce (mai metonimia fu più azzeccata) della band **Strada 38** insieme a **Danilo Tiburzi** (chitarra), **Corrado Retico** (chitarra), **Raffaele D'Amico** (basso) e **Davide D'Amico** (batteria).



Il nome del gruppo riporta prepotentemente all'ancoraggio alla terra, alla propria terra, **perché la Strada 38 è una strada che Ippoliti ben conosce e in cui è cresciuto.**

«Il nome della band richiama fortemente le nostre radici, indica il Fucino: il luogo da cui ricominciò la storia delle nostra città **dopo il terremoto del 1915** – racconta il frontman -. Riporta a un luogo caro, familiare ma con un'ambivalenza: noi sappiamo che lì c'era un lago e ora non c'è più e tutto ciò è salvifico ma nel contempo lascia addosso l'inquietudine di chi ha dovuto strapparsi un futuro contro l'impossibile.»

Il prossimo appuntamento con la band Strada 38 sarà il 29 marzo presso la Taylor's room al **Gran Caffè di Avezzano.**

Giuseppe Ippoliti attore



Nel frattempo **"Magic Box"** è impegnato trasversalmente su più fronti e sta lavorando a tre spettacoli, dopo il recente successo della sua partecipazione alla prima di **"Eppure Soffia volume 3 – Donne, Correnti e Cambiamenti", messo in scena il 30 gennaio presso il Teatro dei Marsi.**

Al cinema ha lavorato in

2013 "Benvenuto Presidente" regia **Riccardo Milani**

In televisione

"I Cesaroni" regia **Francesco Vicario**

Mi piace Piace a Riccardo Savino ed altri 29.073. X
Impostazioni sulla privacy

2018 “ I Delitti del Barlume “ regia **Roan Johnson**



nella foto con l’attore Sergio Meogrossi

In teatro

2018 “27 Aprile” – Renato Catini – regia **Federico Del Monaco**

2015 “Play Shakespeare” – Riccardo III – regia **Franco Mannella**

2014 “Il calapranzi” – Ben – regia **Guido Russo**

2010 “Il misantropo” – Flinto – regia **Francesca Lorè**

2008 “Sogno di una notte di mezza estate” – Demetrio – regia **Benedetto Zenone**

E ha partecipato ai cortometraggi

2013 “Bugia bianca” – Alessandro – regia **Mino Salieri**

2011 “Continua a sognare” – Teo – regia **Mauro Subrizi**

2010 “E poi c’è” – Yuri – regia **Alessandro Di Paolo**

Franco Mannella, il mentore

«Devo molto a Franco Mannella – prosegue Giuseppe Ippoliti -: la seconda parte della mia vita artistica la devo a lui. Mannella è un grande attore, regista e doppiatore pescarese. Nel 2014 ha fondato **Arotron**, la prima accademia teatrale nella provincia di Pescara, a Pianella.»

«Lì Mannella dà vita a un’idea, coinvolgendo autorevoli artisti e creativi abruzzesi. Arotron è un laboratorio permanente, in cui le realtà del territorio si confrontano con realtà nazionali e internazionali, creando scambio e contaminazione artistica e culturale.»

Il doppiatore Ippoliti

Mi piace Piace a Riccardo Savino ed altri 29.073. X
Rosanna
Impostazioni sulla privacy



Innumerevoli anche i lavori di doppiaggio:

2018 " IZombie" – Don E – direz. **Barbara Castracane**

2017 "The war – Il pianeta delle scimmie" – Preacher – direz. **Marco Guadagno**

2015 "Confession d'un enfant" – Henry Smith – direz. **Connie Bismuto**

2014 "The equalizer" – Jay – direz **Leslie La Penna**

2012 "LOL" – Jeremy – direz. **Chiara Colizzi**

2012 "In time" – Nomos – direz **Marco Guadagno**

2011 "Pirati dei Caraibi IV" – Fisherman – direz. **Carlo Cosolo**

2010 "Twilight" – Demetri – direz. **Alessandro Rossi**

Curiosità

Giuseppe Ippoliti è la voce italiana ufficiale degli spot della **marca Zuegg** e di **Kevin Crawford**, protagonista della serie televisiva animata statunitense **Paradise Police**, ideata da **Waco O'Guin e Roger Black**, già creatori di Brickleberry.



Doppiato dalla voce originale di **David Herman**, Kevin è figlio di Randall e Karen Crawford.

Imbranato, nerd e dalla sessualità confusa, sogna di entrare a far parte del corpo di polizia di Paradise. Odiato dal padre che ha inavvertitamente castrato da bambino, giocando con la pistola, è invece protetto dalla madre che assumere al distretto come recluta.

Mi piace Piace a Riccardo Savino ed altri 29.073.
X
Impostazioni sulla privacy

La Scatola Magica

Insomma un talento a tutto tondo, multisfaccettato, duttile e mai ostentato quello della "scatola magica" avezzanese che, con buon senso pratico marsicano e l'umiltà di chi fa gavetta da sempre, **si schermisce davanti alle evidenze del suo curriculum artistico.**

Magnetico, carismatico ed estremamente professionale, sul set come nella sala doppiaggio, **durante le riprese di una videopoesia** o sull'acuto di un brano rock, **Giuseppe Ippoliti** non perde mai la sua verve ironica: se vi capitasse di andare ad ascoltarlo a una serata con gli **Strada 38, chiedetegli la differenza tra i vari dialetti marsicani… potrebbe capitarvi di ascoltare un inedito Romeo Montecchi che si dichiara a Giulietta con un *savoir faire* tutto celanese!**

LEGGI ANCHE

- TEATRO Eppure soffia il vento della Parola in Abruzzo
- TERREMOTO MARSICA Avezzano 1915, ieri l'ecatombe oggi la maxiesercitazione
- SANREMO 2019 Musica, folklore e cibo, Sapore d'Abruzzo a Sanremo

Guarda Anche

Contenuti Sponsorizzati da Taboola

Trovato dopo 68 anni nella giungla, l'interno nasconde…
easyviaggio

Sono rimasto sorpreso, quando ho visto i costi effettivi dei montascale
Offerte di Montascale | Link Sponsorizzati

Se a casa tua non prende Internet attiva la Connessione Satellitare di OpenSky: prende ovunque!
Open Sky

La lista delle 5 spiagge più pericolose del mondo, assolutamente da evitare (se avete prenotato, perdete pure la caparra)
soluzionibio.it

Nissan Juke EcoGPL. Urban Crossover. Scopri l'offerta.
Nissan

Potentissimo Anti-Tumorale Naturale: Sgonfia tutto il Corpo e brucia i Grassi in eccesso
Oggi Benessere

Nuovo sito trova i voli meno costosi in pochi secondi
www.jetcost.it

Ecco com'erano le star al ballo scolastico
Alfemminile

Potrebbe Interessarti Anche

da Taboola

Simone Coccia vs Salvini, si torna in aula - Il Capoluogo

Mi piace Piace a Riccardo Savino ed altri 29.073. X

Impostazioni sulla privacy

TELEVISIONE

Sanremo 2019, conosco già i nomi dei vincitori. E so anche chi condurrà il prossimo anno

di Januaria Piromallo | 9 Febbraio 2019

< Foto 1/11 >



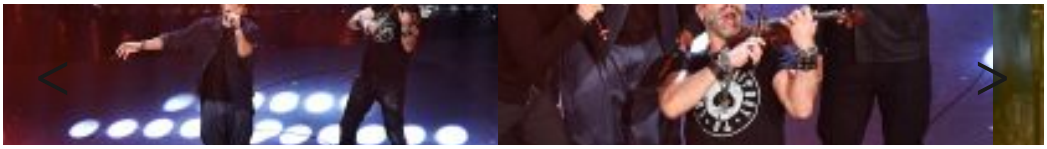

Primo posto **Il Volo** con *Musica che resta*. Secondo posto **Loredana Bertè** con *Cosa ti aspetti da me*. Terzo posto ex aequo **Arisa** con *Mi sento bene* e **Simone Cristicchi** con *Abbi cura di me*. Prossima conduttrice sarà la **Isaordi**: se ha retto la prova del cuoco, figuriamoci quella del fuoco! **Virginia Raffaele** avrà il suo *one woman show* a **Broadway**. L'ha invitata personalmente **Donald Trump**, ma lei ha dovuto firmare un confidenziale *agreement*: non dovrà mai imitare né lui, né la *first lady* Melania. Ma la notizia più clamorosa è che i commentatori del mio blog (quelli che chiamano *haters* – ma perché non odiatori? -, ogni loro intervento fa schizzare il blog in *pole position*) sono stati già contattati dagli autori di **Sanremo**, come si è visto un po' a corto di idee, per garantirsi l'esclusiva. È gente colta i commentatori, le loro battute sì che fanno ridere, altro che la vecchia fattoria ia-ia-o.

•ULTIMA ORA•



PRIMA DI CONTINUARE

Se sei qui è evidente che apprezzi il nostro giornalismo. Come sai un numero sempre più grande di persone legge Ilfattoquotidiano.it senza dover pagare nulla. L'abbiamo deciso perché siamo convinti che tutti i cittadini debbano poter ricevere un'informazione libera ed indipendente.

Purtroppo il tipo di giornalismo che cerchiamo di offrirti richiede tempo e molto denaro. I ricavi della pubblicità ci aiutano a pagare tutti i collaboratori necessari per garantire sempre lo standard di informazione che amiamo, ma non sono sufficienti per coprire i costi de ilfattoquotidiano.it.

Se ci leggi e ti piace quello che leggi puoi aiutarci a continuare il nostro lavoro per il prezzo di un cappuccino alla settimana.

Grazie,
Peter Gomez

DIVENTA SOSTENITORE

è anche il nome di una pasticca color rosa di **ecstasy** e *Striscia* la mostra in televisione. Finalmente una bella polemica al penultimo giorno. Tafferugli e svanfanculamenti sono il sale dell'evento. Ci voleva proprio.

E io sto con *Striscia*. E dico no alle canzoni che per vendere di più, per fare immagine, esaltano il consumo di **droga**. Visto che qualche problemuccio di droga mio figlio lo ho avuto.

Ieri sera per la visione collettiva ero con **Ilaria Barbierato**, ambiente familiare e accogliente, marito e due figli adolescenti. Sono il modello **Mulino Bianco**, lo zoccolo duro degli estimatori festivalieri. "Spezzo una lancia a favore del Festival, io lo adoro da sempre – dice Ilaria- Mi ha sempre divertito dare i voti alle canzoni. Da bambina facevo le classifiche con la mia famiglia, da adolescente con i compagni di classe ed ora con i miei figli. Devo dire che ho coinvolto soprattutto mio figlio di 11 anni Alessandro che è un

•ULTIMA ORA•

Ann.

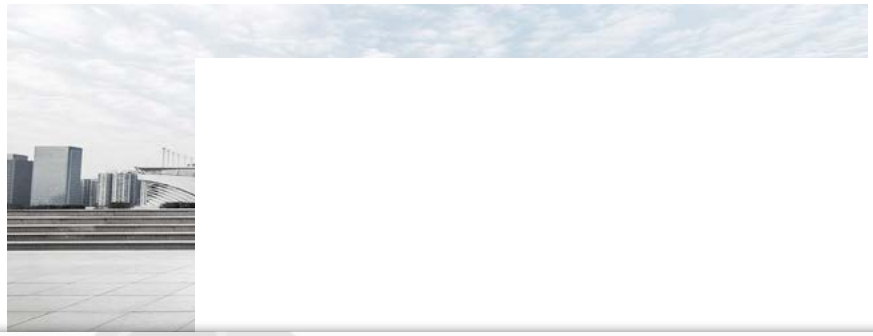

PRIMA DI CONTINUARE

Se sei qui è evidente che apprezzi il nostro giornalismo. Come sai un numero sempre più grande di persone legge Ilfattoquotidiano.it senza dover pagare nulla. L'abbiamo deciso perché siamo convinti che tutti i cittadini debbano poter ricevere un'informazione libera ed indipendente.

Purtroppo il tipo di giornalismo che cerchiamo di offrirti richiede tempo e molto denaro. I ricavi della pubblicità ci aiutano a pagare tutti i collaboratori necessari per garantire sempre lo standard di informazione che amiamo, ma non sono sufficienti per coprire i costi de ilfattoquotidiano.it.

Se ci leggi e ti piace quello che leggi puoi aiutarci a continuare il nostro lavoro per il prezzo di un cappuccino alla settimana.

Grazie,
Peter Gomez

DIVENTA SOSTENITORE

conti!". A lei **Baglioni** piace da matti e si mette a canticchiare "Quella sua maglietta fina...". La interrompo, adesso la signorina è una signora con la panciera e scippo la battuta al duo comico **Pio e Amedeo**.

Basta *overdose* di canzonette, con la pancia piena si sale al **Roof di Casa Sanremo** per un grande debutto. Anfitrione *gourmet* e ideatore di *smart food*, **Marco Bottigliero** fa gli onori di casa. Ecco **Authentico**, la *start up* inventata da **Pino Coletti**. Il primo menù tracciato dalla App da scaricare sul telefonino che consente di scoprire la provenienza delle materie prime utilizzate per preparare i piatti. Oltre al classico menù ci sarà anche un codice a barre grazie al quale si accede a una piattaforma digitale per scoprire i piatti del territorio e la provenienza degli ingredienti utilizzati dagli chef. Ottimo per segnalare i *fake* e cibi taroccati. Suggerisco per l'anno prossimo al geniaccio di Coletti un'applicazione capace di smascherare i plagi musicali.

•ULTIMA ORA•

IL SECOLO XIX.it

Festival di Sanremo, il digitale ucciderà la musica oppure no?

09 febbraio 2019 **Francesco Basso**

Sanremo – **Il Festival permette di ascoltare musica**, di capire i gusti odierni delle persone, di intuire l'indirizzo che stanno prendendo alcune mode piuttosto che altre. In un periodo in cui si digitalizzano le opere, in cui processi come lo streaming e le piattaforme in rete sono all'ordine del giorno, che futuro ha la musica?

«Il futuro della musica sta nella musica - spiega **Roberto Razzini**, managing director della **Warner Chappel Music Italiana** – i supporti e quello che è il metodo di fruizione sono un passaggio essenziale però il prodotto è la canzone quindi la centralità deve restare quella. L'offerta musicale è la cosa più importante, mantenendo **un'offerta creativa** e un livello che sia di qualità e adeguata all'andamento del mercato».

Presso l'**Ivan Graziani Theatre di Casa Sanremo**, al Palafiori, in occasione appunto della 69esima edizione del Festival di Sanremo, lo **Studio Legale Dike** ha organizzato l'incontro "**Dal digitale al vinile** – Quali prospettive per gli artisti?". Un'occasione importante per ascoltare interventi di produttori discografici ed editori, distributori fisici e digitali e il management.

«Per le etichette discografiche il Festival è sempre molto importante - afferma Roberto Razzini – il processo di esposizione che offre è l'equivalente a due o tre mesi di promozione che un'artista fa in un altro periodo dell'anno. **Il Festival è una grande opportunità**».

Sanremo: dal digitale al vinile, il futuro della musica L'intervista a Roberto Razzini, managing director della Warner Chappell Music Italiana, sul futuro della musica tra digitale e vinile

CULTURA

E intanto Vessicchio? Sul Festival di Sanremo: "Troppi i rapper presenti per emergere"

sabato 09 febbraio 2019



SANREMO - E intanto Vessicchio cosa fa ? È questa la domanda che ci sia fatta sui social per questa 69esima edizione di Festival. Il maestro e direttore d'orchestra è considerato uno dei volti simbolo di Sanremo, anche grazie ai social e ai The Jackal che lo hanno reso un vero e proprio mito. Su Instagram quest'anno c'è una gif: "Uscite Vessicchio". Così Primocanale lo ha trovato, proprio a Casa Sanremo.

"Sono stato anche lo scorso anno ospite di Vincenzo Russolillo qui a Casa Sanremo. Quest'anno mi ha chiesto di fare un incontro con i ragazzi dell'Accademia e **ho avuto l'occasione di far sapere cosa faccio quando non faccio Sanremo**", ci ha spiegato.

Ma sta seguendo anche il Festival e ci dà una sua analisi molto puntuale: "Il Festival fortunatamente va avanti e questo mi fa molto piacere e mi scarica anche un po' di responsabilità. Sicuramente siamo in un momento importante della nostra storia musicale perché il festival sta puntando su una parte del mercato che non era stato preso in considerazione prima o non in maniera così importante. **Quest'anno sono tantissimi i rapper, quasi la metà**, laddove nelle edizioni precedenti erano due o tre. Questo significa che **c'è alle spalle un'operazione non solo sociale ma anche commerciale. Non è facile creare un collegamento tra quella che è la storia e quello che è il futuro**", ha commentato. "Penso che la quantità di rapper in qualche modo **rischi di offuscare il lavoro di qualcuno di loro**. Per far emergere Elio e le Storie Tese era

importante creare un contorno diverso in modo tale da farli stagliare nel panorama musicale. **Dato che sono così tanti è difficile comprendere l'elemento che li rende nazionalpopolari**, ovvero come dice Baudo popolari per tutti nella nostra nazione, piccoli e grandi.".

Adesso il maestro continua la sua attività nell'ambito della **musicoterapia**. "Si sta scoprendo sempre più come la musica dialoghi con i sistemi biologici, al di là della nostra volontà o partecipazione mentale. La musica ancora nasconde tanto da scoprire ed è questo a dare un senso alla mia vita".

Video



(https://www.primocanale.it/video/e-intanto-vessicchio-su-sanremo-troppi-i-rapper-presenti-per-emergere--107036.html)

E intanto Vessicchio su Sanremo: "Troppi i rapper presenti per emergere" (https://www.primocanale.it/video/e-intanto-vessicchio-su-sanremo-troppi-i-rapper-presenti-per-emergere--107036.html)

Commenti

1 Comment Sort by **Oldest**



Add a comment...



Lidia Bernardi

Ma Sanremo non è amici o x factor.....

Like · Reply · 1 · 2d

Facebook Comments plugin

Like Share 2 people like this. Be the first of your friends.
Tweet
G+

Cariati,accoglienza: il caso Pedro's emoziona Casa Sanremo.Nel suo staff anche un giovane guineano

Pubblicato da Samantha Tarantino in Attualità, Breaking News, Cariati, In Evidenza, Territorio 09/02/2019 17:37





CARIATI Inclusione, accoglienza e resposanbilità sociale d'impresa, il caso PEDRO'S emoziona CASA SANREMO: nel suo staff anche un giovanissimo rifugiato richiedente asilo. –Conclusa l'esperienza del Festival della Canzone Italiana nella Città dei Fiori, TANGARI fa il pieno di apprezzamenti per l'impegno nella promozione del territorio.

MAURICE, 18 anni, originario della GUINEA. È arrivato in Italia nel 2014, via mare, a bordo di un gommone. Orfano di padre, ha conosciuto, presto, con la sua famiglia da cui è stato costretto ad allontanarsi, l'orrore della guerra. Della violenza inflitta da chi ti obbliga a lavorare a costo zero per conquistare la libertà. Era ospite dello **SPRAR** di ACQUAFOROMOSA quando ha incontrato **Pietro TANGARI** che, riconoscendogli buona volontà, impegno e voglia di impare, gli ha dato fiducia e un'opportunità: quella di lavorare nelle sue cucine, al suo fianco, gomito a gomito ed imparare a fare il pizzaiolo. E, soprattutto, accogliendolo come uno di famiglia e facendolo sentire uguale a tutti gli altri.

Ad emozionare con la sua testimonianza è stato lo stesso **MAURICE** nel contributo video andato in onda nel corso di una delle diverse puntate di **SANREMO, ECCELLENZE DENTRO AL FESTIVAL**, talk show condotto da **Giuseppe GRECO**, referente del progetto **LA CALABRIA A CASA SANREMO** e da quest'anno, per volere del patron **Vincenzo RUSSOLILLO**, anche alla guida del format ospitato dall'Ivan GRAZIANI Theatre.

Dopo 6 anni, **PEDRO'S** si conferma tra i protagonisti indiscussi di **CASA SANREMO** che si conclude oggi (sabato 9). Anche in questa 12esima edizione del dietro le quinte ospitale della kermesse nazionale **Pietro TANGARI** ha prestato volto, mani e braccia alla valorizzazione e promozione della CALABRIA più autentica e che vuole emozionare e distinguersi positivamente.

Dallo show cooking che ha visto la realizzazione della focaccia ripiena con l'ingrediente principe, **U SACCHIATTU di LONGOBUCCO**, agli interventi nel corso dei diversi spazi di approfondimento musicale e non come **L'ITALIA IN VETRINA** che, condotto da **Cataldo CALABRETTA**, ha dato spazio ad esperienze istituzionali ed imprenditoriali d'eccellenza.



IRAMA, **ARISA**, **Daniele SILVESTRI**, I **BOOMADBASH**, **AMEDEO** e PIO degli **EMIGRATIS**, **Ermal META**,**Riccardo COCCIANTE**, **Alessandra AMOROSO**, **Marcello CIRILLO** di MEZZOGIORNO IN FAMIGLIA, **Paola TURCI**,**Gianluca GINOBLE** de IL VOLO. Sono, questi, alcuni degli artisti incontrati a SANREMO da **PEDRO'S** che torna in CALABRIA soddisfatto: anche quest'anno ha fatto il pieno di apprezzamenti e promosso la sua terra con le sue produzioni e la sua identità.

Commenta

CERCA

Google Ricerca personalizz

Cerca

TERRITORIO

- Rossano
- Corigliano
- Trebisacce
- Cassano
- Cariati
- Mirto Crosia

COMUNICATI

SONDAGGIO – Cambieresti nome alla nuova Città?
12/02/2019 19:00

Derby Città di Corigliano – O.Rossanese. Corigliano a lavoro
12/02/2019 18:42

Anas, 40 milioni di investimenti per la Calabria
12/02/2019 18:35

Catanzaro: riunione di insediamento del comitato scientifico della fondazione incontro in Calabria
12/02/2019 18:28

Art Hability 700 bambini a evento Figli della Luna
12/02/2019 18:19



SONDAGGIO

In base a che criterio sceglieresti il nuovo sindaco? (max due opzioni)

Sulla capacità di saper racimolare voti e consensi 0.43%

Sulla capacità di creare una grande coalizione 9.48%

Sulla sua comprovata esperienza, competenza e preparazione 46.98%

Sulla capacità di saper individuare problemi ed emergenze 43.10%



I cookie ci aiutano a fornire i nostri servizi. Utilizzando tali servizi, accetti l'utilizzo dei cookie da parte nostra. Leggi Accetta

ATTUALITÀ regionale **(HTTPS://LA-RIVIERA.IT/NOTIZIE/ATTUALITA/)**

9 Febbraio 2019

Il Casa Sanremo Soundies Award 2019 per il miglior videoclip agli Ex Otago

La maglietta Genova nel cuore consegnata dal presidente della Regione Toti ai conduttori del Festivale, a Ex Otago ed Eros Ramazzotti

120
Shares



netweek (http://www.netweek.it/)
la Riviera.it
(https://www.facebook.com/larivieraonline/)



(https://tg24.sky.it/)


Le previsioni meteo per martedì 12...


La moda incontra l'arte, l'evento...


Allevatori mobilitati per il tavolo del...


Leader Ue processano Conte a...


Tav, l'analisi cost benefici boccia...

FLUID

Il Presidente di Regione Liguria Giovanni Toti ha consegnato il Casa Sanremo Soundies Award 2019 per il miglior videoclip agli Ex-Otago, unico gruppo ligure in corsa al Festival, che ieri sera di è esibito in duetto al fianco di Jack Savoretti.

Il cantautore anglo –genovese ospite del Roof Liguria a Casa Sanremo dopo la serata dell'Ariston.
Tanti gli artisti che, come ieri mattina i conduttori del Festival Claudio Baglioni, Claudio Bisio e Virginia Raffaele, si sono stretti a Genova e hanno ricevuto la maglietta di Genova nel cuore per testimoniare la loro vicinanza alla città: tra questi, gli stessi Ex-Otago ed Eros Ramazzotti.

SPONSORED BY SEAT ITALIA

AY.

SEAT
Nuova SEAT Tarraco.
Da 199€ al mese con fari Full LED e cerchi in lega da 20" Machined.TAN 3,99% - TAEG 4,98%.

Liguria24.it

ALTRE NEWS

Sanremo, gli Ex-Otago vincono il “Casa Sanremo Soundies Award” per il miglior videoclip

di **Redazione Riviera24** - 09 febbraio 2019 - 8:40



Il Presidente di Regione Liguria **Giovanni Toti** ha consegnato il **Casa Sanremo Soundies Award** 2019 per il miglior videoclip agli **Ex-Otago**, unico gruppo ligure in corsa al Festival, che questa sera di esibirà in duetto al fianco di **Jack Savoretti.**

Il cantautore anglo –genovese ospite del Roof Liguria a Casa Sanremo dopo la serata dell’Ariston.
Tanti gli artisti che, come stamattina i conduttori del Festival **Claudio Baglioni, Claudio Bisio** e **Virginia Raffaele**, si sono stretti a Genova e hanno ricevuto la maglietta di Genova nel cuore per testimoniare la loro vicinanza alla città: tra questi, gli stessi Ex-Otago ed **Eros Ramazzotti.**

...

» LEGGI TUTTO

Uniti dalla stessa passione...
...Online dal 24 dicembre 1998

www.napolimagazine.com
ideato da Antonio Petrazzuolo

NAPOLI MAGAZINE®
Testata Giornalistica Online di Informazione Sportiva, Attualità e Cultura

Anno XVI n° 1

Mercoledì 2 Gennaio 2019, Ore 16:43:13

ULTIMISSIME SPORT NEWS
LEGGI TUTTE LE NEWS »

ULTIMISSIME CALCIO NAPOLI

VIDEO CONFERENZE SSC NAPOLI

IN VETRINA

MERCATO - IL NAPOLI AL LAVORO PER ALMENDRA IN AZZURRO A GIUGNO



TUTTI I SERVIZI FOTO di NM

119 FOTO NM - NAPOLI-BOLOGNA, I VOLTI DI TUTTI I PROTAGONISTI DOPO IL 3-2

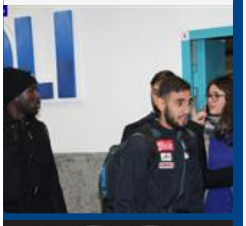

DOOA

euronics
GRUPPO
Tufano Cafarelli

TUFANO GOMME
ARZANO

CULTURA & GOSSIP

Evento: Casa Sanremo Tour a Nocera Inferiore

02.09.2018 11:05 di Napoli Magazine

Condividi 0 Salva Condividi Tweet



Freme l'attesa per l'arrivo a *Nocera Inferiore* del truck di "***Casa Sanremo Tour***".

Il tour nazionale, dedicato alla kermesse canora più famosa d'Italia, farà tappa a *Nocera Inferiore* ***sabato 15 e domenica 16 settembre 2018***, alla ricerca di nuovi talenti e giovani artisti musicali da portare alla ribalta al prossimo Festival della Canzone Italiana giunto alla sua nuovissima edizione.
Il contest "***Casa Sanremo Tour***" nasce come una solida opportunità per tutti i giovani artisti e musicisti emergenti che vogliono farsi conoscere e mostrare il loro talento, facendosi spazio nel vasto panorama musicale.

Un motivo di orgoglio quello della *Città di Nocera Inferiore* che per la prima volta, Grazie all'Amministrazione Comunale, ospiterà la carovana di Gruppo Eventi con l'imponente truck itinerante che - per due giorni - porterà nella centralissima "Piazza Diaz" artisti e personaggi di lustro che gravitano attorno al mondo sanremese. Un'occasione unica per tutti i giovani cantanti, gruppi e musicisti che vogliono farsi conoscere ed avere l'opportunità di esibirsi sul palco più famoso d'Italia.

L'EDITORIALE
di Antonio Petrazzuolo



FOTO ZOOM - ALEX MERET AL MUSEUM OF ILLUSIONS A DUBAI



NAPOLI - Alex Meret scherza con la sua fidanzata Debora nel Museum of illusions a Dubai. Ecco una foto pubblicata su Instagra... **Continua a leggere >>**



IL PUNTO
di Vincenzo Petrazzuolo



IL C.T. - MANCINI: "ASPETTO MERET, BALOTELLI? IN NAZIONALE SOLO SE LO MERITA, VIOLENZA NEGLI STADI? SERVONO DECISIONI DRASTICHE, RAZZISMO? I GENITORI INIZINO AD EDUCARE I PROPRI FIGLI"



NAPOLI - Il c.t. Roberto Mancini ha rilasciato un'intervista al Corriere dello Sport: "Sedersi su questa panchina era un sogn... **Continua a leggere >>**

SOCIAL NETWORK
News dal Web



VIDEO - LADY MERET A DUBAI

PREZIOSO CASA
HANKOOK driving emotion
Fontel Luce e Gas
JOHNNY TAKEUE
OTTIMO
'a figlia d'o Marenaro
CARROZZERIA PRIMAVERA

Per tutti coloro che intendono partecipare alla fase di pre-selezione indotta dal contest "*Casa Sanremo Tour*" e partecipare alla tappa prevista a Nocera Inferiore, basterà effettuare l'iscrizione - per le Selezioni Gratuite - all'indirizzo www.vevoitalia.it/casa-sanremo-tour compilando l'apposito form, indicando nella sezione Tutor il Codice **23**, che seguirà la tappa su Nocera inferiore.

TI POTREBBE INTERESSARE by mgid



IL PIÙ FORTE RIDUTTORE DI DOLORE – AGISCE GIÀ DOPO 8 MINUTI



THESE FLIRTY RUSSIAN GIRLS ARE READY TO CHAT
anastasiabeauties.com



SEGRETO GENIALE PER RISPARMIARE ELETTRICITÀ
smallelectricbill.com

Sponsored Links by Taboola

Luce e Gas: il mercato libero ti fa paura? Vai sul sicuro!
ComparaSemplice

Scopri come aprire un conto corrente in 8 minuti con N26
N26 - La Banca per Smartphone

Alluce valgo addio. Piedi belli in poco tempo. Ecco come
Benessere Natural

Rughe delle labbra: ecco come le ho eliminate in 7 giorni
SkinLabo

Le 30 donne più belle del mondo
Easyviaggio

Risparmia sulla bolletta luce: Confronta i Fornitori in soli 23 secondi
Chetariffa.it

5 lingue sulla punta delle dita in 2 settimane! Un metodo sperimentale d'apprendimento di lingue straniere già in Italia!
Smart Lang

Come risparmiare sui biglietti aerei
Jetcost.it

Potrebbe Interessarti Anche by Taboola

I MAGNIFICI 8


TONI AZZURRI di Toni Iavarone


L'APPUNTO di Nunzia Marciano


MISTER Z di Mario Zaccaria


GOLAZO di Adolfo Mollichelli


M' 'O VVECO IO di Gino Rivieccio


FOCUS AZZURRO di Emanuele Cammaroto


G-FACTOR di Gianfranco Lucariello


A MENTE FREDDA di Michele Sibilla

MEGA FOTO D'AUTORE IN HD



IL SONDAGGIO

PRONOSTICO - Napoli-Sassuolo, come finirà?

- 1
- X
- 2

RISULTATI VOTA



NAPOLI - Passeggiata a Dubai per Debora, fidanzata del portiere azzurro Alex Meret. Ecco un video da lei pubblicato su Instagram.

LA BOMBA SEXY
di Napoli Magazine

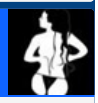

BOMBA SEXY - AURORA RAMAZZOTTI



NAPOLI - Giovane, ironica e... "di famiglia": Aurora Ramazzotti è la testimonial perfetta per la DreamBox Bag, la borsa Trussar... **Continua a leggere >>**

TUTTI IN RETE
con Rosa Petrazzuolo



IL COMMENTO - ULIVIERI: "ANCELOTTI NON POTEVA CHE ESSERE ENTUSIASTA A NAPOLI, CORI RAZZISTI? SERVE IL RISPETTO DELLE REGOLE, EUROPA LEAGUE? GLI AZZURRI POSSONO PENSARE AL SUCCESSO"



NAPOLI - A Radio Marte, nel corso di Marte Sport Live è intervenuto Renzo Ulivieri, presidente dell'Assoallenatori: "Ancelott... **Continua a leggere >>**

L'ANGOLO
di Diego Armando Maradona



PARERE - FABIO CANNAVARO: "PER FERMARE ORA LA JUVE, IL NAPOLI DEVE PRENDERE SOLO MESSI, GLI AZZURRI POSSONO VINCERE L'EUROPA LEAGUE"



NAPOLI - Fabio Cannavaro, allenatore del Guangzhou Evergrande, ha rilasciato un'intervista ad Il Mattino: "La Serie A ti sorp... **Continua a leggere >>**

orticalab
LIBERA | PUNGENTE | BENEFICA

Sabato, 9 Febbraio 2019

Gli chef irpini de “Il Mulino della Signora” portano la cucina campana a Casa Sanremo



Data di pubblicazione: **Domenica, 3 Febbraio 2019**

Sapori d’Irpinia al Festival di Sanremo. Gli chef de “Il Mulino della Signora – Luxury Country House”, ristorante-resort di Sturno (Av), sono stati invitati da Fofò Ferriere, responsabile gastronomico della Dispensa Italiana del Gruppo Eventi di Vincenzo Russolillo che cura Casa Sanremo (l’evento-rassegna collaterale al Festival della Canzone Italiana), a rappresentare la cucina campana attraverso la preparazione di alcuni piatti tipici.

Una vetrina importante per Antonio Guacci e Christian Altruda, che raggiungeranno stasera la città ligure, accompagnati dal titolare de “Il Mulino della Signora”, Gianfranco Testa. Il conosciuto e stimato urologo, già produttore di un pluripremiato olio extravergine di oliva, da quando ha lasciato per raggiunti limiti di età il primariato dell’ospedale Monaldi di Napoli, sta dedicando tempo ed energie alla splendida struttura ricettiva che ha realizzato a Sturno.

L’invito alla manifestazione che, lo scorso anno, al centro congressi Palafiori ha fatto registrare quasi 80mila presenze, non solo darà l’opportunità a Testa di far conoscere “Il Mulino della Signora” a una vasta platea, ma sarà un’occasione anche per promuovere la cucina irpina: «Gli chef del Mulino – sottolinea Testa – per le loro ricette utilizzeranno esclusivamente prodotti della provincia di Avellino. Oltre che essere particolarmente bravi in cucina, sono entrambi irpini e amano la loro terra. Non ho alcun dubbio che i loro piatti tradizionali, rivisitati in chiave moderna, saranno molto apprezzati».

Guacci e Altruda saranno ai fornelli domani mattina e la loro performance sarà trasmessa anche in diretta televisiva su “Casa Sanremo Official”, il canale dedicato all’area ospitalità del Festival.

Visualizza tutto l'articolo su Orticalab: Gli chef irpini de “Il Mulino della Signora” portano la cucina campana a Casa Sanremo

Musica contro le mafie, da domani in libreria “Change your step. Le parole del cambiamento”

ottoetrenta.it/cultura-e-spettacolo/musica-contro-le-mafie-da-domani-in-libreria-change-your-step-le-parole-del-cambiamento/

By Rita Pellicori

January 9, 2019



COSENZA – “CHANGE your step | 100 artisti. Le parole del cambiamento” è il libro cross-mediale, innovativo e anche socialmente utile, disponibile in tutte le librerie a partire dal 10 gennaio 2019 per Rubbettino Editore, a cura di Gennaro de Rosa, presidente di Musica contro le mafie, associazione che agisce sotto l’egida di Libera (Associazioni, nomi e numeri contro le mafie).Il volume raccoglie i contributi di 100 artisti del panorama nazionale musicale, scelti per le loro canzoni più significative, capaci di diffondere buone idee e disegnare orizzonti possibili di condivisione nel segno del fare insieme. I 100 brani musicali selezionati fanno da traino alla costruzione di un modello culturale da contrapporre a quello della “globalizzazione delle cattive idee”, perché sono in grado di tenere viva la memoria, trasformandola in strumento di impegno, di lotta, di cittadinanza attiva, critica e responsabile. È musica contro le mafie che si ispira al principio della conoscenza, come via maestra per il “cambiamento”. Questo secondo progetto editoriale realizzato da Musica contro le mafie si rivolge a un pubblico ampio ed eterogeneo, con un’attenzione particolare nei confronti delle giovani generazioni. Si apre con la prima introduzione scritta da Don Luigi Ciotti, presidente di Libera, seguita da altre prefazioni di approfondimento tematico sui segni evidenti che la musica è stata capace di apportare nella storia sociale e nelle relazioni umane: quella di Marcello Ravveduto, professore dell’Università di Salerno, l’altra della giornalista del quotidiano Avvenire Angela Calvini e l’ultima del curatore Gennaro de Rosa, presidente e direttore artistico di Musica contro le mafie.

ALCUNI NOMI DEGLI ARTISTI COINVOLTI

Tra gli artisti coinvolti ci sono: 99 Posse, Africa Unite, Bandabardò, Brunori Sas, Canova, Claudio Lolli, Clementino, Cristina Donà, Dimartino, Ensi, Colapesce, Meg, Giorgio Faletti, The Zen Circus, Ex-Otago, Levante, Fast Animals and Slow Kids, Fiorella Mannoia, Frankie Hi Nrg, Ghemon, Giovanni Caccamo, Lorenzo Baglioni, Mario Venuti, Marlene Kuntz,

Modena City Rablers, Perturbazione, Piotta, Renzo Rubino, Riccardo Sinigallia, Teresa De Sio, Rocco Hunt, Roy Paci, Mirkoeilcane, Eugenio Bennato, Eugenio Finardi, Diodato, e molti altri artisti del panorama musicale nazionale e che si sono distinti anche nelle edizioni del Premio Musica contro le mafie. Ognuno di loro ha individuato 3 parole chiave, che secondo la loro opinione possono stimolare o favorire un reale cambio di passo, cioè un cambiamento individuale e sociale, che nasca “da dentro”, cioè dal cuore e dalla coscienza, dallo stupore e dalla domanda che si accompagna sempre allo stupore. Il progetto invita a sperimentare un’esperienza di “lettura aumentata”. Oltre ai contributi scritti dagli artisti, da leggere in modo tradizionale, sfogliando le pagine del volume è possibile anche accedere a contenuti digitali attraverso smartphone o pad, come consigli per l’ascolto di brani musicali e di video-messaggi da parte degli artisti per i lettori, associati a QRcode inseriti in ogni pagina monografica per gli artisti. L’utilità sociale del libro si riscontra prima di tutto nei suoi contenuti, però è anche nel destino dei fondi ricavati dalle vendite dei volumi, reinvestiti per la realizzazione di laboratori musicali e sale prova per giovani a rischio, che saranno selezionati con un avviso pubblico insieme al Settore Scuola&Formazione dell’Associazione Libera (Associazioni, Nomi e numeri contro le mafie). La città della Musica della Riviera Ligure ospita la prima presentazione ufficiale del libro “CHANGE your step | 100 artisti. Le parole del cambiamento”: mercoledì 6 febbraio alle ore 18.00 a Casa Sanremo nella Sala Pino Daniele del Palafiori (Corso G. Garibaldi, Sanremo – IM).

press,commtech. the leading company in local digital advertising

Riviera24.it

IL PREMIO

Sanremo, gli Ex-Otago vincono il "Casa Sanremo Soundies Award" per il miglior videoclip foto

A consegnarlo il presidente di Regione Liguria Giovanni Toti

di **Comunicato Stampa** - 09 febbraio 2019





Il Presidente di Regione Liguria **Giovanni Toti** ha consegnato il **Casa Sanremo Soundies Award** 2019 per il miglior videoclip agli **Ex-Otago**, unico gruppo ligure in corsa al Festival, che questa sera di esibirà in duetto al fianco di **Jack Savoretti.**

PUBBLICITÀ



Il cantautore anglo –genovese ospite del Roof Liguria a Casa Sanremo dopo la serata dell'Ariston.

Tanti gli artisti che, come stamattina i conduttori del Festival **Claudio Bagli**

Impostazioni sulla privacy

Claudio Bisio e **Virginia Raffaele**, si sono stretti a Genova e hanno ricevuto la maglietta di Genova nel cuore per testimoniare la loro vicinanza alla città: tra questi, gli stessi Ex-Otago ed **Eros Ramazzotti.**

Contenuti Sponsorizzati da Taboola

Con il noleggio tutto compreso risparmi un terzo dei costi
Kyocera

Scopri tutti i sistemi di aiuto alla guida di Citroën C3.
Citroën

4 vecchini volano in Argentina per un salvataggio in emergenza.
SKY

Nissan Juke EcoGPL. Urban Crossover. Scopri l'offerta.
Nissan

Se a casa tua non prende Internet attiva la Connessione Satellitare di OpenSky: prende ovunque!
Open Sky

Pianta un albero da frutto e fai il più bel gesto d'amore
Save The Children

Potrebbe Interessarti Anche

da Taboola

Ventimiglia, trova il padre privo di vita in casa: tragedia in via Mazzini

La villa più costosa del mondo si trova in Costa Azzurra ed è in vendita

Trema la terra nell'Imperiese, scossa di terremoto a Taggia

Traffico di droga a Bordighera: carabinieri sequestrano due locali del centro fotogallery

Impostazioni sulla privacy

NEWS | ITALIA / 09/02/2019

Sanremo 2019: la videointervista di Rockol a Biondo a Casa Sanremo

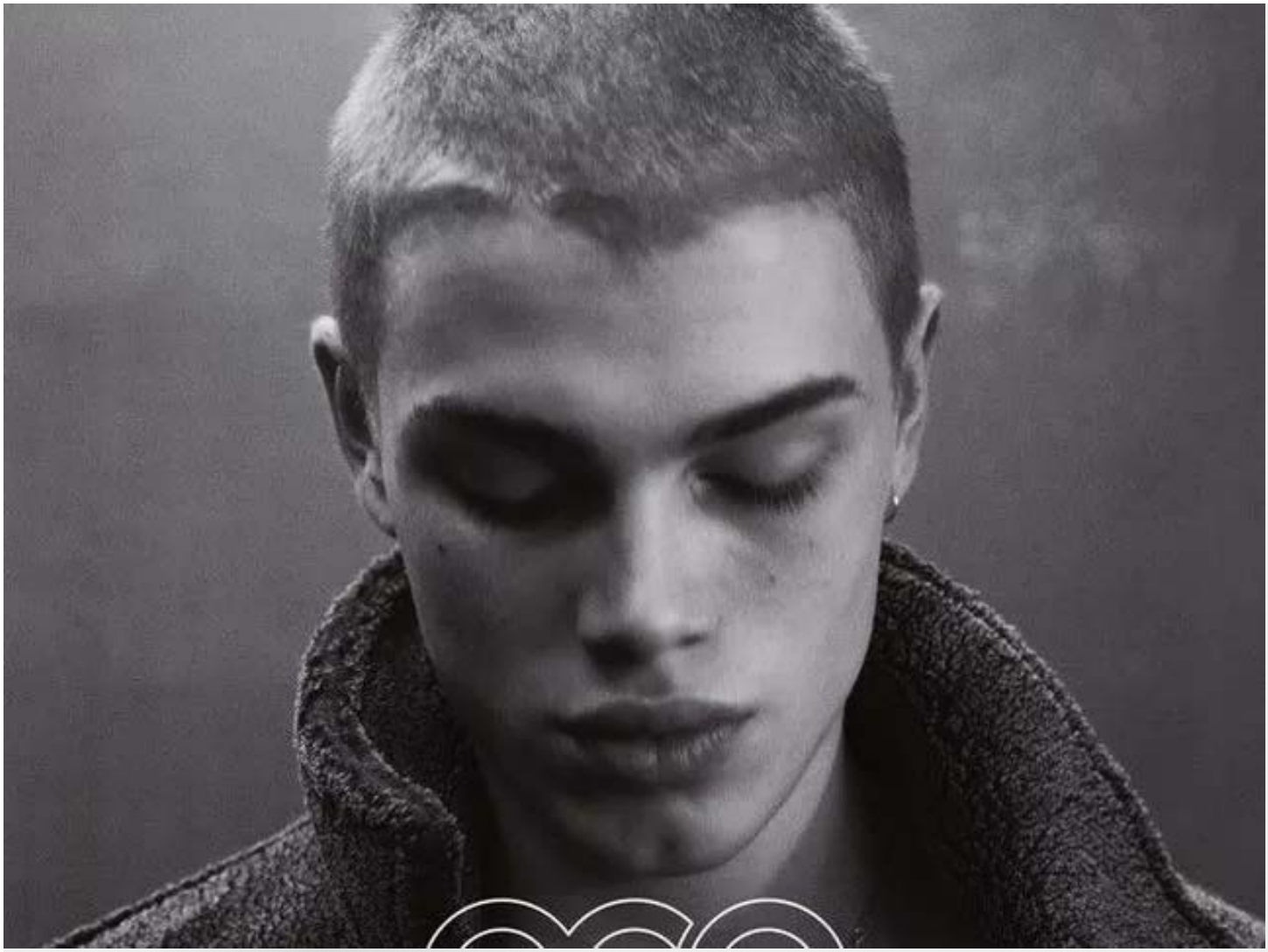

Rockol ha intervistato Biondo a Casa Sanremo, lo spazio di incontro tra pubblico, artisti e addetti ai lavori aperta in occasione della sessantanovesima edizione del Festival della Canzone Italiana: il video della chiacchierata con il rapper romano, che ieri sera, 8 febbraio, ha duettato con Einar e Sergio Sylvestre sulle note di "Parole nuove" - in gara a Sanremo 2019 - è disponibile su Rockol nel video frame qui sotto.



Biondo, la recensione di "EGO"

Biondo è stato il candidato numero uno alla vittoria dell'ultima edizione di "Amici", sin dalla prima puntata. Bell'aspetto, personaggio che funzionava televisivamente, canzoni adatte per il...

Vai alla recensione



NEWS | ITALIA / 09/02/2019

Sanremo 2019: Rockol oggi a Casa Sanremo con Motta, Nino D'Angelo e Livio Cori



Saranno Motta, Nino D'Angelo e Livio Cori i protagonisti della sessantanovesima edizione del Festival della Canzone Italiana che oggi, sabato 9 febbraio, Rockol incontrerà a Casa Sanremo, lo spazio aperto in concomitanza con l'annuale edizione della manifestazione canora che permetterà a artisti, addetti ai lavori e pubblico di incontrarsi.

GIRL WITH BASKET OF FRUIT (Xiu Xiu)

NEWS | ITALIA / 09/02/2019

Sanremo 2019: la videointervista di Rockol a Jack Savoretti a Casa Sanremo



10

Scopri tutte le date

Rockol ha intervistato Jack Savoretti a **Casa Sanremo**, lo spazio di incontro tra pubblico, artisti e addetti ai lavori aperta in occasione della **sessantanovesima edizione del Festival della Canzone Italiana**: il video della chiacchierata con il **cantante britannico** che ieri sera, 8 febbraio, ha duettato sul palco dell'Ariston con gli Ex-Otago sulle note della loro "Solo una canzone" - in gara a Sanremo 2019 - è disponibile su Rockol nel video frame qui sotto.

Jack Savoretti - Il Divano di Rockol Sanremo 2019

Guarda qui tutte le interviste realizzate da Rockol a Casa Sanremo.

ACCEDI ALLA WEB-APP GRATUITA degli effettivi passaggi radiofonici delle canzoni di Sanremo in tempo reale, divisi per categorie Campioni e Nuove Proposte, calcolati da Radiomonitor su un panel di circa 367 emittenti monitorate in Italia.

© Radio Airplay powered by Rockol - riproduzione vietata.

Scheda artista | Tour&Concerti | Testi

Casa Sanremo 2019 | Ex-Otago | Jack Savoretti | Maurizio Carucci | Sanremo 2019



Le leggendarie "New York sessions" di Dylan in "More blood, more tracks" in 6 CD

Il 16 settembre del '74 Bob Dylan entra in studio di registrazione per incidere un nuovo disco: "Blood on the tracks", uno dei suoi capolavori - se non IL capolavoro - uscirà il 20 gennaio...

Vai alla recensione

THANK U, NEXT (Ariana Grande)

NEWS | ITALIA / 09/02/2019

Sanremo 2019: la videointervista di Rockol ad Anna Tatangelo a Casa Sanremo



APR
2

Anna Tatangelo in concerto
Largo Venue
Roma
Scopri tutte le date

Rockol ha intervistato Anna Tatangelo a Casa Sanremo, lo spazio di incontro tra pubblico, artisti e addetti ai lavori aperta in occasione della sessantanovesima edizione del Festival della Canzone Italiana: il video della chiacchierata con la cantante è disponibile su Rockol nel video frame qui sotto.

Anna Tatangelo è in gara alla sessantanovesima edizione del Festival di Sanremo con il brano "Le nostre anime di notte".

Guarda qui tutte le interviste realizzate da Rockol a Casa Sanremo.

ACCEDI ALLA WEB-APP GRATUITA degli effettivi passaggi radiofonici delle canzoni di Sanremo in tempo reale, divisi per categorie Campioni e Nuove Proposte, calcolati da Radiomonitor su un panel di circa 367 emittenti monitorate in Italia.
© Radio Airplay powered by Rockol - riproduzione vietata.

Scheda artista | Tour&Concerti | Testi

Anna Tatangelo | Casa Sanremo 2019 | Sanremo 2019





(https://www.deltapoimmobiliare.it/)

09 FEBBRAIO 2019 17:53

CURIOSITA'

Giovi conquista il pubblico di Casa Sanremo

Il giovane talento polesano non finisce mai di stupire e porta a casa anche i complimenti di Red Ronnie



(http://www.kerofiamma.it)







Ascolta l'articolo

A A A

ROVIGO – **Il giovane talento polesano Giovi, Giovanni Guarnieri, ha partecipato come semifinalista nazionale al Premio Fabrizio De Andrè**. La competizione si è svolta a Casa Siae, una struttura realizzata ad hoc a 50 metri dall'Ariston, dove si sono tenuti una parte degli eventi collaterali al noto Festival di Sanremo (l'altra parte si svolgeva a Casa

Sanremo). E' stato il terzo ad esibirsi ed ha portato due inediti dei tre presentati inizialmente: uno è stato scelto dalla Direzione Artistica di Luisa Melis ("Occhio non vede cuore non duole") e l'altro l'ha deciso Giovi ("Lascia cadere le foglie").

I brani sono stati tutti eseguiti in versione rigorosamente acustica. Giovi li ha presentati nella versione solo voce e tastiera suonata nell'occasione dal suo maestro, Graziano Beggio, che lo segue da quando aveva otto anni. Il primo brano è stato scritto da Giovi per partecipare nel 2017 "Voci per la Libertà – Una canzone per Amnesty" e tratta della ipocrisia che spesse volte si verifica in materia di diritti umani e della indifferenza verso gli ultimi. **La canzone fa parte del Cd che nel 2018 si è aggiudicato il Premio Targa Tenco per la categoria "Album collettivo a progetto"**. Il secondo brano tratta invece della paure e dei dubbi che si hanno quando si cresce e della forza che comunque abbiamo per superare eventi dolorosi o difficili. **Le semifinali finiranno oggi e nei prossimi giorni si saprà chi saranno i dodici artisti che accederanno alla finale che si terrà a Roma ai primi di aprile**

Al termine della esibizione è stato intervistato in diretta da Radio Rai. Nell'intervista gli è stato chiesto della sua esibizione e partecipazione al De Andrè, del Festival di Sanremo e discusso di dove va la musica odierna con particolare riferimento ai generi più ascoltati dai giovani come la trap.

Nel pomeriggio è andato a Casa Sanremo dove, dalle 16 alle 19 Red Ronnie conduceva il suo programma in diretta streaming "Red Alert", in cui dà spazio e visibilità ai giovani artisti. Era presente anche come ospite Grazia di Michele, già insegnante di canto del talent "Amici". Giovi si è presentato ed ha consegnato il suo cd e curriculum. Red Ronnie visto il tema trattato nella canzone, ossia quello dei diritti umani, e incuriosito dal fatto che fosse un sedicenne ad aver scritto un brano su un argomento simile l'ha chiamato a sorpresa sul palco, l'ha intervistato e l'ha fatto esibire facendogli cantare "Occhio non vede, cuore non duole". Al termine della esibizione si è rivolto a Grazia di Michele dicendole: "beh Grazia… direi che dalla spiegazione del brano sia una persona più adulta in un corpo di sedicenne". **Red Ronnie alla fine, nel salutare Giovi, ha letto come sintesi dell'incontro uno dei vari commenti del pubblico pervenuto durante la diretta: "Rivolto ai genitori. Non bruciatelo! Fatelo studiare. Questo tra 5/6 anni spacca!".**

DISCLAIMER:
I tuoi commenti agli articoli saranno gestiti dalla piattaforma 'Disqus' attraverso i login dalla stessa previsti.
Ti rinviamo alla piattaforma ed ai Social che ne permettono l'accesso per quanto attiene l'informativa in materia di trattamento dei dati.
Noi non abbiamo una gestione diretta delle informazioni ma potremo impedire la loro pubblicazione qualora a nostro insindacabile giudizio non rispettino il codice etico del giornale.

0 Commenti Rovigo In Diretta Accedi

Consiglia Tweet Condividi Ordina dal migliore

Inizia la discussione...

ENTRA CON

O REGISTRATI SU DISQUS ?

Nome

Commenta per primo.

Iscriviti Aggiungi Disqus al tuo sito webAggiungi DisqusAggiungi Privacy Policy di Disqusnormativa sulla privacyPrivacy

Sponsored

Put Garlic Under Your Pillow And See What Happens

Health & Human Research

Coffeetek
C.M.E. TASSELLI
da oltre 50 anni punto vendita di materiali edili, idraulici e arredo bagno
Via Roma 68 Vallecrosia
Cutellè F.lli
Corso Garibaldi 134 SANREMO
AUTO 3 S.p.A. Jeep
Cerca la tua prossima auto

COMPRO ORO
RENAULT Passion for life
GALLO & DANY AUTOMOBILI
VENTIMIGLIA 0184 298106 ARMA DI TAGGIA 0184 475335 BORDIGHERA 0184 262524
TRATTORIA A Cuvèa cucina tipica ligure dei Sanremesi Tel. 333 3625059 Piatti da asporto
Ogni giorno menù degustazione della cucina ligure dei sanremesi a 27 € vini compresi

E.G. Edilizia Generale Geometra Vincenzo Galasso

CHE TEMPO FA

ADESSO 9°C
GIO 14 5.8°C 14.0°C
VEN 15 6.9°C 15.8°C
@Datameteo.com

STYLE CAR AUTOCARROZZERIA
DIAMANTI RUBINI ZAFFIRI COMPRO ORO
Merlino PUBBLICITÀ OGGETTI PUBBLICITARI ETICHETTE
BCC Banca di Caraglio La tua banca nelle tue mani
IFIR PONENTE istituto vendite giudiziarie
DOMENICO BERTERO GIOIELLIERE
Progettiamo ed Arrediamo il Tuo Locale INTESA
SA SANREMO AUTOTRASPORTI

SANREMO OSPEDALETTI | 09 febbraio 2019, 10:11

Sanremo: agli Ex-Otago il premio ‘Soundies award’ della Regione, realizzato da Michele Affidato

0 Consiglia

Assegnato ai cantanti genovesi con il brano “Solo una Canzone” il riconoscimento per il migliore videoclip



Sono gli Ex-Otago con il brano "Solo una canzone" i vincitori del premio “Soundies Awards”, destinato al migliore videoclip. Quella di ieri è stata una premiazione molto sentita visto che si tratta di artisti genovesi doc, l'opera realizzata da Michele Affidato è stata assegnata dal patron di Casa Sanremo Vincenzo Russolillo e dal Governatore della Liguria Giovanni Toti proprio nel giorno in cui sono iniziati i lavori di ricostruzione del Ponte Morandi.

"È stato davvero un grande piacere realizzare un'opera poi andata a degli artisti davvero straordinari, - commenta Michele Affidato - ma ancora più importante è averla consegnata in un giorno simbolo della rinascita, ovvero dell'inizio dei lavori per la costruzione del nuovo Ponte Morandi. Vogliamo lasciarci alle spalle quella immane tragedia che ha colpito non

Sanremonews.it Mi piace questa Pagina 38.097
Piace a 6 amici
dal 14 al 27 febbraio Bis PRENDI 2, PAGHI 1 CONAD IPERMERCATO ARMA DI TAGGIA
GRAND HOTEL PRINCIPE Tra mare e montagna la vacanza di qualità a Limone Piemonte
LA MANTA FOODS Località Mattone 2/A - Manta (CN)

CRAGNOLINI SANREMO

LigureVending distributori automatici

RUBRICHE

- IL PUNTO DI CLAUDIO PORCHIA
- FESTIVAL DI SANREMO
- APPUNTI DI LIBERESO
- RISTORANTI PONENTE & COSTA AZZURRA
- GOURMET
- CLUB TENCO
- FASHION
- CINEMA
- METEO
- L'OROSCOPO DI CORINNE
- 4Zampe CANI
- 4Zampe GATTI
- 4Zampe ADOTTATI
- 4Zampe PERSI E TROVATI
- MONDO DI POESIE
- ISTITUTO COMPRENSIVO SANREMO CENTRO LEVANTE
- UNITRE SANREMO
- COLDIRETTI INFORMA
- SR INKIESTE
- IN&OUT
- #FONDATASULLAVORO
- LA VERA STORIA DI OSCAR RAFONE
- INFERMIERE E SALUTE
- DICA 33
- CONFARTIGIANATO INFORMA
- LA DOMENICA CON FATA ZUCCHINA
- #SHOPPINGEXPERIENCE
- IL SENTIERO D'ORIENTE
- GUARDIA COSTIERA - MARE SICURO
- AMBIENTE E NATURA
- VITA DA MAMMA
- GALLERY
- MULTIMEDIA

CERCA NEL WEB

Cerca

Google

ACCADEVA UN ANNO FA



ATTUALITÀ

Ad Arma di Taggia la 61a edizione del Carnevale, la festa e l'emozionante omaggio a Francesco Viola - VIDEOSERVIZIO



CRONACA

solo la Liguria, ma tutta l'Italia. Allo stesso tempo dobbiamo farne tesoro e far sì, tutti insieme, che una cosa del genere non accada mai più".

Ma nelle scorse ore un altro importante riconoscimento è stato presentato, si tratta del Premio alla Carriera che l'Afi assegnerà ogni anno. "Il Premio Afi - spiega il presidente dell'Associazione Fonofrafici Italiani, Sergio Cerruti - è stato istituzionalizzato a Sanremo, ma verrà assegnato anche durante diverse occasioni a tutti quei personaggi che hanno fatto la storia della musica italiana". Cerruti ha ricordato inoltre che l'Afi, che quest'anno festeggia 70 anni di attività, è nata un anno prima del Festival della Canzone Italiana. I premio, firmato dal maestro Michele Affidato che collabora con l'associazione ormai da diversi anni, quest'anno andrà a Peppino di Capri, cantautore le cui canzoni fanno ormai parte del patrimonio musicale italiano. "Devo ammettere - ha aggiunto il presidente Cerruti - che ho letteralmente tartassato il maestro Michele Affidato, gli ho chiesto un premio che segnasse il cambio di passo della nostra associazione e lui l'ha fatto con delle linee che rimarcano in pieno questo spirito. È un premio molto importante e che ogni anno verrà assegnato a chi lo merita".

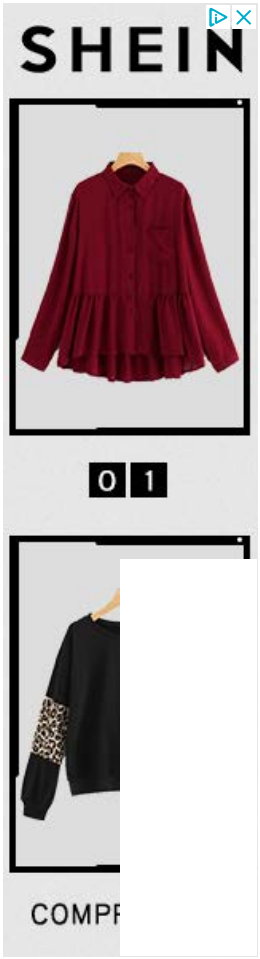

Alla serata erano presenti anche Vittorio De Scalzi dei New Trolls e il manager Michele Torpedine de il Volo. Il Premio alla Carriera Afi sarà consegnato non solo a Sanremo, ma anche durante altri momenti importanti della musica italiana. Nella mattinata di venerdì inoltre il maestro orafo è stato ospite della trasmissione Uno Mattina in diretta su Rai 1 durante la quale ha presentato il premio della critica "Mia Martini".







Ti potrebbero interessare anche:



IN BREVE

martedì 12 febbraio

Sanremo: aiutiamo il gatto Totò a trovare una nuova famiglia
(h. 21:59)



Reddito di cittadinanza: Berrino: "Necessaria una riforma che consenta alle regioni la selezione dei navigator"
(h. 20:11)



Prime indicazioni della Regione ai Comuni: ai balneari va comunicata la nuova durata di ulteriori 15 anni
(h. 18:43)



Sanremo: Festival e non solo, per l'Istituto Marconi, una settimana di formazione alla sicurezza e all'imprenditorialità
(h. 18:05)



Sanremo: mettono a segno una rapina ai danni di un 80enne in via Martiri, la Polizia risale ai due magrebini
(h. 17:44)



La tavola di Leonardo: un genio in cucina. Cena esclusiva il 22 febbraio a Torino. Prenotazioni aperte!
(h. 17:31)



Sanremo: a breve un nuovo corso Pes-Pav-Pei organizzato dalla Confartigianato
(h. 16:44)



Sanremo: domani riprendono dopo la pausa festivaliera gli incontri culturali dell'istituto di Studi Liguri
(h. 16:21)



Festival di Sanremo: Corrado Tedeschi ai microfoni di Radio Onda Ligure, "Deve vincere la canzone che ama di più il pubblico"
(h. 15:57)

Sanremo: domenica prossima l'assemblea dell'Anpi, nel pomeriggio proiezione di brevi documentari
(h. 15:31)



Casa Sanremo Tour, primo posto per la Briganti Band di Sessa Aurunca

Da **Davide Traglia** - 9 Febbraio 2019



Grande successo per la Briganti Band a Casa Sanremo Tour, contest ufficiale alla prima edizione

Il gruppo, arrivato da Lauro di Sessa Aurunca, si è classificato al primo posto, vincendo, prima, la concorrenza di artisti di tutta Italia e approdando, poi, alla fase finale.

Sul palco più ambito ed esclusivo di Casa Sanremo, la Briganti Band ha convinto la giuria di qualità, interpretando in maniera magistrale il brano 'Tammurriando'.

L'obiettivo era di far riscoprire un genere musicale, quello popolare, non più un voga presso le nuove generazioni. L'ottimo risultato ha, perciò, premiato la coraggiosa scelta della band, capitanata da Florian Guglietta.

Un riconoscimento, questo, che riempie d'orgoglio non soltanto i componenti della band, ma l'intero territorio.

POTREBBE INTERESSARTI ANCHE

BMW X3. DA 280 EURO AL MESE. TAN 4,80%; TAEG 6,25%.

BMW

Peugeot 208 da 100 €/mese con i-Move Tan 4,75% Taeg 7,77%

SPETTACOLI

Festival, il governatore Toti consegna il "Casa Sanremo Soundies Award 2019"

sabato 09 febbraio 2019



SANREMO - Il Presidente di Regione Liguria Giovanni Toti ha consegnato il Casa Sanremo Soundies Award 2019 per il miglior videoclip agli Ex-Otago, unico gruppo ligure in corsa al Festival, che questa sera di esibirà in duetto al fianco di Jack Savoretti.

Il cantautore anglo –genovese ospite del Roof Liguria a Casa Sanremo dopo la serata dell'Ariston.

Tanti gli artisti che, come stamattina i conduttori del Festival Claudio Baglioni, Claudio Bisio e Virginia Raffaele, si sono stretti a Genova e hanno ricevuto la maglietta di Genova nel cuore per testimoniare la loro vicinanza alla città: tra questi, gli stessi Ex-Otago ed Eros Ramazzotti.

Commenti

0 Comments Sort by Oldest

Add a comment...

Facebook Comments plugin

immobiliare.it La tua prossima casa CERCA

PEOPLE

9 Febbraio 2019

Casa Sanremo – Tutto il “glam” della settimana

Dal Victory Morgana Bay all’hospitality al Palafiori, tra party, selfie, canzoni e tanti ospiti...



Roberta Morise taglia il nastro di Casa Sanremo



Roberta Morise a Casa Sanremo

Uno degli eventi più importanti della settimana di Sanremo. Parliamo dell'apertura di **Casa Sanremo Vitality's**, presso il Palafiori. Oltre a Vincenzo Russolillo, presidente del Consorzio Gruppo Eventi, a dare il benvenuto alla dodicesima edizione anche il Presidente della Regione Liguria Giovanni Toti. Quest'ultimo ha scelto la conferenza stampa d'apertura di Casa Sanremo Vitality's per mostrare in anteprima il premio assegnato al miglior duetto. Parliamo di una scultura che rappresenta il simbolo di Genova, la Lanterna, realizzata in filigrana di Campo Ligure. A tagliare il nastro è stata la madrina **Roberta Morise**, volto di punta della trasmissione di Rai2 I Fatti Vostri.

Nek e Renga al party di Tv Sorrisi e Canzoni



Nek e Renga a Casa Sanremo

Non solo per gli artisti in gara al Festival, ma anche per tutti i giornalisti e per tutto il settore discografico. Parliamo dell'appuntamento con il party "Stasera Tutti a Casa", targato TV Sorrisi e Canzoni. Alla vigilia dell'apertura della kermesse sanremese, nella Lounge di Casa Sanremo, si incontrano i protagonisti del Festival, insieme a giornalisti, sponsor e ospiti del mondo della musica e dello spettacolo. Non solo chiacchiere, risate, ma anche pronostici, improvvisazioni. C'erano, quindi, **Nek e Renga, Motta e Carolina Crescentini, Mahmood e Irama**. E poi **Il Volo, Achille Lauro, Arisa** e tanti altri.

Tutti al Victory Morgana Bay



Stefano Sala

Un parterre ricco di vip, musica e comicità per il **Victory Morgana Bay** di Sanremo. L'appuntamento, ideato e creato da Claudio La Commara, Giuseppe Sacco e Mauro Procopio della New Gig Promotion, in collaborazione con Dominanza Digitale, festeggia per il suo settimo anno l'inaugurazione della settimana Sanremese. L'evento vedrà la partecipazione di un parterre d'eccezione. Con ospiti provenienti dal mondo dello spettacolo , dello sport, del giornalismo e dell'imprenditoria. Tanti i personaggi dello spettacolo presenti, **da Stefano De Martino a Francesco Arca**. E ancora Stefano Sala**, Pierpaolo Pretelli, Martina Hamdy, Roberta Bonanno** e tanti altri.

Veronica Maya porta la moda a Sanremo



La sfilata di Stefania Leoni

Non solo musica a Sanremo, ma anche moda e fashion. Nella kermesse della **Glamour Week** di Casa Sanremo c'è spazio anche alle giovani promesse della moda italiana. Come la giovane stilista piacentina **Stefania Leoni**, che ha scelto di presentare la sua prima collezione con una sfilata speciale, guidata dalla regia di **Rocco Cagné** e presentata dalla conduttrice **Veronica Maya**. Suscitando un altissimo interesse da parte del pubblico e dei professionisti del settore presenti all'evento. Una collezione completamente Made in Italy, dove le parole d'ordine è "sartorialità". Tra tessuti pregiati, tulle ricamati e pizzi.

[Stanno ritornando le musicassette. Scopri come su Consigli.it]







AWARDS & EVENTS FESTIVAL DI SANREMO

Fra eventi e musica al via la 12^ edizione di Casa Sanremo

4 Febbraio 2019 Redazione Zoom Magazine

Dalla moda alla cultura, dalla musica live agli interventi degli artisti in gara: ieri sera **Vincenzo Russolillo**, presidente del *Consorzio Gruppo Eventi*, ha dato il benvenuto alla dodicesima edizione di ***Casa Sanremo Vitality's*** ringraziando la presenza delle Istituzioni. Tra i primi ad arrivare, il Presidente della Regione Liguria **Giovanni Toti,** che ha scelto la conferenza stampa d'apertura di Casa Sanremo Vitality's per mostrare in anteprima il premio che venerdì verrà assegnato, al miglior duetto,nel corso della quarta serata del Festival di Sanremo: una scultura che rappresenta il simbolo di Genova, la Lanterna, realizzata in filigrana di Campo Ligure.

Gremita di giornalisti, l'ex sala museale "Corporate Hub" che da quest'anno Casa Sanremo Vitality's ha voluto dedicareall'indimenticato **Pepi Morgia**, regista e designer di fama internazionale, tra i primi a credere in questo progetto. A introdurre l'incontro è stato il conduttore **Mauro Marino**, altra mente di Casa Sanremo Vitality's. Tra gli altri protagonisti dell'incontro: **Alberto Biancheri**, Sindaco di Sanremo; **Pierpaolo Giampellegrini**, Segretario Generale Regione Liguria; **Ilaria Cavo**, Assessore Politiche giovanili, Scuola, Università e Formazione, Sport, Cultura e Spettacolo, Pari opportunità Regione Liguria. Sempre durante la conferenza stampa, è stato posto l'accento soprattutto sul valore sociale di Casa Sanremo Vitality's2019, che propone sette progetti di responsabilità sociale e trenta ore di campus di formazione e orientamento per le scuole liguri, collaborando con enti pubblici e aziende private, con l'obiettivo di poter coinvolgere e valorizzare un numero sempre più ampio di giovani.

ZOOM Magazine



FESTIVAL DI SANREMO

Safer Internet Day 2019, se ne parla in un incontro a Casa Sanremo

5 Febbraio 2019 Redazione Zoom Magazine Casa Sanremo, Festival di Sanremo

Nell'ambito delle iniziative promosse per celebrare il **Safer Internet Day 2019 (Giornata Mondiale della Sicurezza Informatica)**, che cade proprio oggi 5 febbraio, la **Polizia Postale e delle Comunicazioni**, in collaborazione con **il Ministero dell'Istruzione dell'Università e l'Autorità Garante per l'Infanzia e l'Adolescenza**, ha organizzato workshop e dibattiti sul tema del cyber-bullismo in cui verranno coinvolti studenti, insegnanti e genitori degli Istituti scolastici di ogni ordine e grado di Imperia e provincia.

Anche **Casa Sanremo Vitality's** apre le sue porte a questa tematica così importante: **appuntamento alle 12**, all'interno dell'ex sala museale dedicata a Pepi Morgia di **Casa Sanremo Vitality's**.

Durante l'incontro, gli operatori della Polizia di Stato verranno affiancati dallo youtuber **Edoardo Mecca**, che si confronterà con gli studenti sulla tematica della sicurezza online e della web reputation. Per l'occasione, lo youtuber regalerà al pubblico di Casa Sanremo Vitality's il suo spettacolo intitolato **"Avrei soltanto voluto"**.



Hai bisogno di un volo?
Il nuovo comparatore di voli che batte tutta la concorrenza.

SCOPRI

ADS BY

L'obiettivo delle attività di prevenzione e informazione è quello di insegnare ai ragazzi a sfruttare le potenzialità comunicative del web e delle community on-line senza correre rischi connessi al cyber-bullismo, alla violazione della privacy altrui e propria, al caricamento di contenuti inappropriati, alla violazione del

copyright e all'adozione di comportamenti scorretti o pericolosi per sé e per gli altri, stimolando i ragazzi a costruire allo stesso tempo relazioni positive e significative con i propri coetanei anche nella sfera virtuale.

La sensibilizzazione sui temi della sicurezza e dell'uso responsabile della rete è un impegno quotidiano della Polizia Postale e delle Comunicazioni e la collaborazione con il Ministero dell'Istruzione, della Università e della Ricerca e l'Autorità Garante per l'Infanzia e l'Adolescenza è assolutamente determinante.

NEWS

by mgid

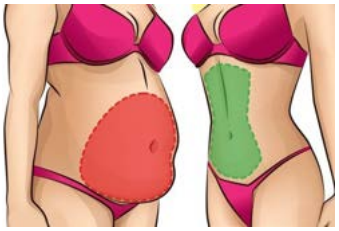

Fate questo prima di dormire e perderete 25 kg in 5 settimane!

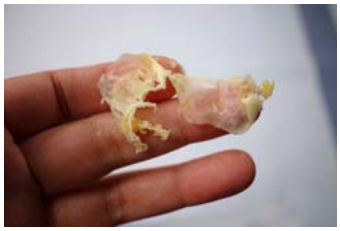

Elimina la prostatite durante la notte



Ringiovanite il viso di 10 anni senza iniezioni



1 trucco semplice per forti dolori muscolari



Donna matura italiana: incontri e annunci personali



Giocaci per 1 minuto e scoprirai perché tutti ne sono così presi!

Correlati

Casa Sanremo: al Festival sbarca una giuria di 100 teenager

Torna Casa Sanremo Vitality's: Roberta Morise madrina della 12^ edizione

Fra eventi e musica al via la 12^ edizione di Casa Sanremo

← Sanremo 2019: tutto quello che c'è da sapere (conferenza stampa)

Rolling Stone: AimaD pubblica un nuovo singolo in attesa dell'album di esordio →

press,commtech. the leading company in local digital advertising anso

ilCapoluogo.it d'Abruzzo

DISCOVERY SPORT LAND ROVER ABOVE & BEYOND
SELECT CAR LAND ROVER JAGUAR
AVEZZANO (AQ) VIA XX SETTEMBRE, 313 • tel. 0863 413485
DISCOVERY SPORT LAND ROVER ABOVE & BEYOND

SANREMO 2019

Musica, folklore e cibo, Sapore d'Abruzzo a Sanremo

Dalla musica agli abiti tradizionali, il gusto della 69esima edizione del Festival di Sanremo è stato condito da un diffuso "sapore" d'Abruzzo. In gara il tenore rosetano del trio Il Volo, Gianluca Ginoble , il giovane vastese Fabio Clemente, in arte 'Mr. Ketra', e il direttore artistico del TSA, Simone Cristicchi, ma anche tanti professionisti dietro le quinte di Casa Sanremo.

di **a.p.** - 10 febbraio 2019 - 10:15



Il gusto della 69esima edizione del Festival di Sanremo è condito da un diffuso "sapore" d'Abruzzo.

Il suono d'Abruzzo

La 69^ edizione del Festival, vinta dal rapper italo-egiziano **Alessandro Mahmood**, è stata condita dal sapore musicale abruzzese che ha visto in gara il tenore rosetano del trio Il Volo, **Gianluca Ginoble** , il giovane vastese **Fabio Clemente**, in arte '**Mr. Ketra**', e l'acclamatissimo **direttore artistico del Teatro Stabile d'Abruzzo Simone Cristicchi.**

Ginoble, il "bello" de Il Volo, ha fatto molta strada da quando, nel 2009, i genitori decisero di iscriverlo al talent *Ti lascio una canzone*, condotto da **A Clerici**.

Mi piace Piace a Riccardo Savino ed altri 29.073. X
Rosanna
Impostazioni sulla privacy

Quest'anno al Festival, con i colleghi **Ignazio Boschetto** e **Piero Barone, il tenore di Roseto degli Abruzzi era tra i favoriti con il brano "La musica che resta".**

Sempre della provincia di Teramo è il maestro **Enrico Melozzi**, musicista e compositore che dirige l'orchestra per **Achille Lauro**.

La poesia di Simone Cristicchi



Se **Claudio Bisio** ha dovuto trattenere i tre tenori de **Il Volo** per trattenere i tre cantanti per permettergli di prendere tutto l'applauso della platea, **Simone Cristicchi** **fin dalla prima serata ha incassato favori di critica e pubblico** con la sua commovente "Abbi cura di me": un brano che "parla di felicità, di bellezza, di dolore, di sofferenza, di perdono. E soprattutto di questa grande forza che abbiamo, la scintilla divina che c'è dentro ognuno di noi, che è l'amore", come dice lo stesso autore.

Alla fine dell'esibizione, il pubblico dell'Ariston si è alzato in piedi e **Cristicchi** ha risposto commuovendosi.

Ketra, da Vasto a Sanremo



Il vastese **Ketra**, noto grazie alle diverse collaborazioni in diverse hit con **Takagi** (membro dei **Gemelli DiVersi**) dopo la hit estiva "**Non ti dico no**" con la partecipazione di **Loredana Bertè**.

Amante delle sonorità **reggae**, approda a Sanremo con i **Boomdabash**, portando il brano dal titolo "Per un milione".

Ketra ha all'attivo pezzi pop famosissimi come **Roma-Bangkok**, **Amore e Capoeira**, **L'esercito del selfie**, **Oroscopo** dei Calcutta e molti altri ancora.

L'Abruzzo a Casa Sanremo

Dietro le quinte di Casa Sanremo ci sono poi gli hair stylist **Andrea Ghilarducci,** aquilano, e il lancianese **Silvio Luciani** e lo chef **Adriano D'Ovidio**, di Castel Frentano.

Il Premio Pigro – Ivan Graziani 2019

Mi piace Piace a Riccardo Savino ed altri 29.073. X
Impostazioni sulla privacy

Inoltre a Casa Sanremo, presso l'Ivan Graziani Theatre poco prima dell'inizio della 69^edizione del Festival della Canzone italiana, si è concluso il **"Premio Pigro – Ivan Graziani 2019"**.



Tra i 4 finalisti abruzzesi il doppiatore, attore e cantante avezzanese **Giuseppe Ippoliti** che ha stregato tutti per il suo talento versatile.

Il successo degli abiti storici abruzzesi

I componenti dell'Associazione Le Vie dell'Arte di Pineto (Teramo) hanno conquistato il Festival con l'icona della Presentosa: come veri ambasciatori della regione Abruzzo, hanno attraversato le vie principali della cittadina ligure indossando maschere e costumi unici, realizzati a mano nelle forme del noto gioiello abruzzese della **Presentosa** e delle ceramiche di Castelli.



«Ancora una volta, dopo il successo a Venezia, quanti animano l'Associazione Le vie dell'Arte – commenta il Sindaco di Pineto, **Robert Verrocchio** – sono stati in grado di distinguersi e di contribuire alla promozione culturale del nostro territorio, per questo come amministrazione comunale abbiamo deciso di patrocinare l'iniziativa, come anche la Regione Abruzzo.»

LEGGI ANCHE

- PERSONAGGI **Dalla Strada 38 a Casa Sanremo, arriva dalla Marsica la Scatola Magica del Talento**
- FESTIVAL DELLA CANZONE **Standing ovation per Cristicchi a Sanremo, commozione e brividi sul palco**
- SANREMO **Cristicchi a Sanremo, Abbi cura di me è una poesia che incanta**
- MUSICA **Sanremo al via, nella 69' edizione anche un po' di Abruzzo**
- IVAL DI SANREMO **Il direttore del Tsa Cristicchi torna in gara a Sanre**

Mi piace Piace a Riccardo Savino ed altri 29.073. X

Impostazioni sulla privacy

immobiliare.it La tua prossima casa CERCA

SANREMO 2019 | 10 febbraio 2019

“Ditelo a Mike”, Festival di Sanremo concluso. Ma la magia rimane

Francesco Basso

COMMENTI (0) 12 Tweet G+ LinkedIn 0 Pinterest 0 Email
ISCRIVITI Newsletter Il Secolo XIX



Festival di Sanremo concluso, ma la magia rimane

Ultima puntata di “Ditelo a Mike”, chiudiamo l’edizione di quest’anno con il ricordo di Mr Allegria da parte del critico musicale Dario Salvatori

Ansia da Bolletta? Confronta 60 Fornitori e Risparmia da Oggi
(Chetariffa.it)
Contenuti Sponsorizzati da Taboola

Sanremo - **Si è appena conclusa la kermesse canora più famosa** e prestigiosa al mondo e la magica atmosfera festivaliera, che prima permeava le vie, avvolgeva le strade e riempiva il cuore della gente, purtroppo col tempo scemerà. Resterà però il ricordo di una settimana unica, di musica nuova dentro l'Ariston, all'interno di Casa Sanremo, Casa Siae, dentro la sede del Club Tenco, tra le mura del Forte di Santa Tecla, sui palchi delle piazze.

In questa puntata di **"Ditelo a Mike"** vogliamo salutare i nostri lettori con il ricordo del critico Dario Salvatori con un ricordo personale di "Mr Allegria". «L'ho conosciuto negli anni '70, poi negli anni '80 - ha spiegato - passai una giornata con lui perché stavo facendo un libro sugli itali americani che sarebbe uscito anni dopo e io lo andai a trovare a Milano».

«**Quando lo incontrai a Milano** - aggiunge Dario – Mike mi diede aperture che ovviamente non sapevo, che non erano apparse in nessuna sua autobiografia. Fu un uomo che ebbe una grande intuizione sulle tv commerciali, una persona davvero molto illuminante».

Una settimana festivaliera passata in un lampo. La musica all'interno dell'Ariston si è conclusa con la vittoria di Mahmood ed è continuata poi fino a tardi sia al Dopo Festival che con l'esibizione live degli Zen Circus presso il Forte di Santa Tecla. La musica anche questa volta non smette di far sognare. **L'appuntamento è per il prossimo anno,** "Allegria!".

EVENTI
Le sfide dell'innovazione
A Genova la quinta tappa del Tour
Scopri il programma
ABBONAMENTI

Questo sito utilizza cookie tecnici e di terze parti. Per saperne di piu' clicca su 'Cookie policy' oppure cliccando su 'Accetto' acconsenti l'uso. Cookie policy Accetto

Sanremo: agli Ex-Otago il Premio Soundies Award realizzato da Affidato

Assegnato ai cantanti genovesi con il brano "Solo una Canzone" il riconoscimento per il migliore videoclip

La Redazione

SANREMO, domenica 10 febbraio 2019.



Sono gli Ex-Otago con il brano "Solo una canzone" i vincitori del premio "Soundies Awards", destinato al migliore videoclip. Quella di ieri è stata una premiazione molto sentita visto che si tratta di artisti genovesi doc, l'opera realizzata da Michele Affidato è stata assegnata dal patron di Casa Sanremo Vincenzo Russolillo e dal Governatore della Liguria Giovanni Toti proprio nel giorno in cui sono iniziati i lavori di ricostruzione del Ponte Morandi. "È stato davvero un grande piacere realizzare un'opera poi andata a degli artisti davvero straordinari, – commenta Michele Affidato – ma ancora più importante è averla consegnata in un giorno simbolo della rinascita, ovvero dell'inizio dei lavori per la costruzione del nuovo Ponte Morandi. Vogliamo lasciarci alle spalle quella immane tragedia che ha colpito non solo la Ligutia, ma tutta l'Italia. Allo stesso tempo dobbiamo farne tesoro e far sì, tutti insieme, che una cosa del genere non accada mai più". Ma nelle scorse ore un altro importante riconoscimento è stato presentato, si tratta del Premio alla Carriera che l'Afi assegnerà ogni anno.

"Il Premio Afi – spiega il presidente dell'Associazione Fonofrafici Italiani, Sergio Cerruti – è stato istituzionalizzato a Sanremo, ma verrà assegnato anche durante diverse occasioni a tutti quei personaggi che hanno fatto la storia della musica italiana". Cerruti ha ricordato inoltre che l'Afi, che quest'anno festeggia 70 anni di attività, è nata un anno prima del Festival della Canzone Italiana. I premio, firmato dal maestro Michele Affidato che collabora con l'associazione ormai da diversi anni, quest'anno andrà a Peppino di Capri, cantautore le cui canzoni fanno ormai parte del patrimonio musicale italiano. "Devo ammettere – ha aggiunto il presidente Cerruti – che ho letteralmente tartassato il maestro Michele Affidato, gli ho chiesto un premio che segnasse il cambio

Questo sito utilizza cookie tecnici e di terze parti. Per saperne di piu' clicca su 'Cookie policy' oppure cliccando su 'Accetto' acconsenti l'uso. Cookie policy Accetto

associazione e lui l'ha fatto con delle linee che rimarcano in pieno questo spirito. È un premio molto importante e che ogni anno verrà assegnato a chi lo merita". Alla serata erano presenti anche Vittorio De Scalzi dei New Trolli e il manager Michele Torpedine de il Volo. Il Premio alla Carriera Afi sarà consegnato non solo a Sanremo, ma anche durante altri momenti importanti della musica italiana. Nella mattinata di venerdì inoltre il maestro orafo è stato ospite della trasmissione Uno Mattina in diretta su Rai 1 durante la quale ha presentato il premio della critica "Mia Martini".









Coffeetek
C.M.E. TASSELLI
da oltre 50 anni punto vendita di materiali edili, idraulici e arredo bagno
Via Roma 68 Vallecrosia
Cutellè F.lli
Corso Garibaldi 134 SANREMO
AUTO 3 S.p.A. Jeep
Cerca la tua prossima auto

RENAULT Passion for life
GALLO & DANY AUTOMOBILI
VENTIMIGLIA 0184 298106 ARMA DI TAGGIA 0184 475335 BORDIGHERA 0184 262524

E.G. Edilizia Generale
Geometra Vincenzo Galasso

CHE TEMPO FA

ADESSO 9°C
GIO 14 5.4°C 12.9°C
VEN 15 6.8°C 15.6°C
@Datameteo.com

STYLE CAR AUTOCARROZZERIA
DIAMANTI RUBINI ZAFFIRI COMPRO ORO
Merlino PUBBLICITÀ OGGETTI PUBBLICITARI ETICHETTE
BCC Banca di Caraglio La tua banca nelle tue mani
IFIR PONENTE istituto vendite giudiziarie
DOMENICO BERTERO GIOIELLIERE
INTESA
SANREMO AUTOTRASPORTI
CRAGNOLINI SANREMO

FESTIVAL DI SANREMO | 10 febbraio 2019, 08:01

Anche il 2019 per 'Casa Sanremo' è stata un'annata record: boom di presenze al Palafiori (Video)

338 Consiglia

Soddisfazione enorme da parte del patron, Vincenzo Russolillo, presidente di Gruppo Eventi: "Risultato di livello anche in termini di qualità".



Vincenzo Russolillo con Cristina Giordana alla presentazione del libro "Portami lassù"

"*Un buon risultato, abbiamo superato i numeri della scorsa edizione, quando totalizzammo 78mila presenze*". Con queste parole **Vincenzo Russolillo**, presidente di Gruppo Eventi, ha sottolineato il successo di "***Casa Sanremo***", protagonista di un autentico boom di passaggi in questa settimana di Festival.

"*Portiamo a casa un risultato di livello anche in termini di qualità per quanto concerne gli eventi presentati* - ha aggiunto Russolillo - *Il momento più soddisfacente? L'inaugurazione di* ***Casa Sanremo*** *alla presenza del presidente regionale Toti*".

Sanremonews.it
Mi piace questa Pagina 38.097 "N
Piace a 6 amici

gemap 2 POWER GENERATION
Gruppi Elettrogeni

LA MANTA FOODS
Località Mattone 2/A - Manta (CN)

Ligure Vending
distributori automatici

Chiusura Casa Sanremo 2019

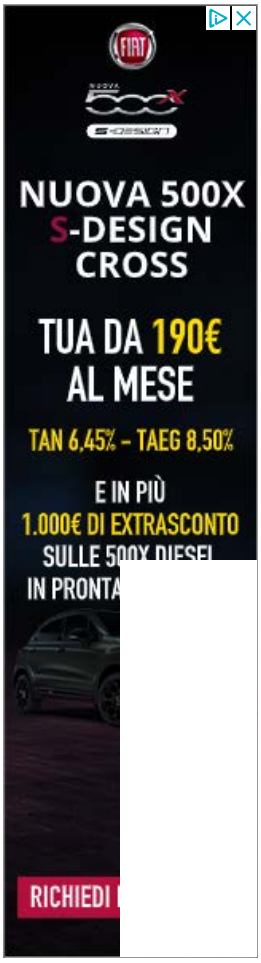

Deliziati anche i palati più esigenti e raffinati, grazie alla cucina dello chef partenopeo **Fofò Ferriere**: "*Abbiamo portato in tavola la semplicità* - ha dichiarato ai nostri microfoni - *Personalmente provengo dalla cultura rurale, contadina, e ho proposto una serie di zuppe veramente particolari. La dieta mediterranea è alla base di tutto, le cui fondamenta sono costituite dai legumi, le cosiddette proteine sociali. Se dovessi paragonare il Festival a un piatto sceglierei gli spaghetti "ca' pummarola 'ncoppa!*".



Alessandro Nidi - Roberto Vassallo



Ti potrebbero interessare anche:



IN BREVE

martedì 12 febbraio

Festival di Sanremo: Corrado Tedeschi ai microfoni di Radio Onda Ligure, "Deve vincere la canzone che ama di più il pubblico"
(h. 15:57)

lunedì 11 febbraio



Casa Sanremo: tempo di bilanci per la dodicesima edizione. Russolillo "Da oggi ci rimettiamo in cammino verso la settantesima edizione del Festival"
(h. 15:40)



#Sanremo2019: anche il vincitore Mahmood ha firmato la chitarra di Gsd Foundation (Foto)
(h. 15:11)



#Sanremo2019: la famiglia Tenco ringrazia Claudio Baglioni ed Elisa per la rappresentazione di 'Vedrai vedrai'
(h. 14:08)



#Sanremo2019: le sale stampa concordano: serve un gadget ufficiale del Festival, sarà per il 2020? (Video)
(h. 13:31)



A Daniele Silvestri il premio della critica realizzato da Affidato: si chiude la settimana sanremese del Maestro orafo
(h. 10:19)

domenica 10 febbraio



'Ultimo' torna a casa e si sfoga in un video: "Mi hanno detto di giornalisti che hanno insultato me e Il Volo" (Video)
(h. 21:32)



#Sanremo2019: Identità digitale, Mahmood ha sentiment positivo in rete, segue Salvini
(h. 21:14)



#Sanremo2019: ora c'è anche un esposto sul caso votazione, domani lo presenterà il Codacons. Interviene anche Di Maio
(h. 20:53)

Oltre il Festival di Sanremo. La ripresa di Duccio Forzano, sul set come nella vita
(h. 18:16)

SCARICA L'APP DI
DISPONIBILE SU Google Play





MUSICA SPETTACOLO

PREMIATA A CASA SANREMO LA GIOVANE CANTAUTRICE DI CAULONIA ILENIA MAZZÀ

Feb 11, 2019, 16:58 Pm

0 116





Ilenia Mazzà a Casa Sanremo

Premiata come giovane cantautrice emergente

Per il secondo anno consecutivo Ilenia Mazzà si è esibita a casa Sanremo, nella settimana della grande kermesse musicale, ed è stata premiata per essersi distinta come giovane cantautrice emergente.

I produttori Guido Palma e Massimo Curzio, responsabili rispettivamente delle etichette discografiche “Top Records/Dingo” di Milano e “BigStone Studio” di Napoli, hanno selezionato gli artisti per il progetto sanremese. Nei mesi sono state valutate le voci e le personalità artistiche di numerosi contendenti al prestigioso traguardo, ma solo quattro sono stati ammessi. Si tratta di ragazzi talentuosi, con diverse esperienze in campo musicale e personalità artistiche ben definite e differenti, che la Big Stone Studio ha deciso di seguire sia come management che come direzione artistica. Ilenia è stata così presentata a Sanremo giovani 2019 dall’etichetta discografica milanese Top Records con il brano “Basta così”, scritto e musicato da Ilenia, arrangiamenti a cura del produttore Ivan Ritrovato. Per le sue peculiari doti la Big Stone studio ha deciso di presentarla a Casa Sanremo in occasione di Sanremo Unlimited music Awards.

La giovanissima artista di Caulonia (RC) si è esibita facendosi apprezzare per le sue doti di cantautrice e musicista di fronte a una giuria qualificata, composta da Davide Maggioni (dell’etichetta Rusty Records che produce per Sanremo importanti cantanti), Massimo Morini, arrangiatore e produttore ufficiale di Sanremo, e Loretta Martinez, vocal coach di celebri



talent show tr
Insieme a Ilen
Sudamerica, Spagna, Italia, Francia, Belgio, Polonia e Danimarca) Ruly Rodriguez.

«Quest'anno portare un mio brano qui a Sanremo è stato come vestire uno degli abiti più importanti della mia vita. "Basta così" è uno dei testi che mi rappresenta di più, tra quelli che ho scritto sinora, perché anche a 16 anni si può avere il coraggio di dire basta a una storia d'amore che non ha senso, che non può andare avanti. Questa canzone è nata in un pomeriggio di agosto mentre seduta al pianoforte riflettevo su una piccola storia a cui ho deciso di dire basta. Ho mandato tutto a Ivan Ritrovato, musicista che ormai sa benissimo cosa voglio dalla mia musica, e lui ha completato e messo a punto gli arrangiamenti del brano» dice Ilenia.

Il videoclip di "Basta così" è stato prodotto dalla Big Stone Studio di Napoli. Il disco è distribuito da Top Records ed è scaricabile dalle piattaforme di music store online.

Qui il link al video sul canale Youtube di Ilenia: https://www.youtube.com/watch?v=k5J1r9zx4BA (https://www.youtube.com/watch?v=k5J1r9zx4BA)

Ilenia Mazzà, che ha pubblicato il suo primo disco dal titolo "Cercando me" l'anno scorso, continua intanto il suo lavoro per ultimare il nuovo cd in uscita in primavera, mentre cresce l'attesa per conoscere il responso dalla Svizzera per l'Eurovision song contest 2019.

Ilenia Mazzà, tra gli altri, è stata premiata al "Malta International Singer's Festival-Euro Stars" nel 2015 ed è stata semifinalista al concorso "Una voce per Sanremo" nel 2016. Due i talent televisivi che l'hanno vista tra i protagonisti sempre nel 2015: "Tra sogno e realtà", sulle reti Mediaset, e "Italia in Musica" su Gold Tv. Ilenia ha conquistato con la sua performance il pubblico del Concorso "Voci d'Oro", tenutosi a Montecatini Terme nel luglio 2017, è stata ospite d'onore al Pericle d'Oro e finalista al Cantagiro 2017.

Ufficio Stampa









.

Contenuti Sponsorizzati da Taboola

Golf 7. Anticipo 0, da €249/mese TAN 3,99% TAEG 5,22%
Volkswagen

Nissan Juke EcoGPL. Urban Crossover. Scopri l'offerta.
Nissan

Figli famosi: indovina chi è il genitore vip!
Alfemminile



I NOSTRI SPONSOR



TeleMia
34,321 likes

Like Page Learn More

1 friend likes this

TeleMia
28 minuti fa
SANREMIAMO 1
Like Comment Share



Coffeetek
C.M.E. TASSELLI
da oltre 50 anni punto vendita di materiali edili, idraulici e arredo bagno
Via Roma 68 Vallecrosia
Cutellè F.lli
Corso Garibaldi 134 SANREMO
AUTO 3 S.p.A. Jeep
Cerca la tua prossima auto

COMPRO ORO
RENAULT Passion for life
GALLO & DANY AUTOMOBILI
VENTIMIGLIA 0184 298106 ARMA DI TAGGIA 0184 475335 BORDIGHERA 0184 262524
TRATTORIA A Cuvèa cucina tipica ligure dei Sanremesi Tel. 333 3625059 Piatti da asporto
Ogni giorno menù degustazione della cucina ligure dei sanremesi a 27 € vini compresi

E.G. Edilizia Generale Geometra Vincenzo Galasso

CHE TEMPO FA

ADESSO 11.4°C
MER 13 4.3°C 11.6°C
GIO 14 5.4°C 12.9°C

@Datameteo.com

STYLE CAR AUTOCARROZZERIA
SCUOLA
Merlino PUBBLICITÀ OGGETTI PUBBLICITARI ETICHETTE
BCC Banca di Caraglio La tua banca nelle tue mani
IFIR PONENTE istituto vendite giudiziarie
DOMENICO BERTERO GIOIELLIERE
INTESA
SANREMO AUTOTRASPORTI

ATTUALITÀ | 11 febbraio 2019, 15:40

Casa Sanremo: tempo di bilanci per la dodicesima edizione. Russolillo "Da oggi ci rimettiamo in cammino verso la settantesima edizione del Festival"

27 Consiglia

Dal 3 febbraio al 9 febbraio, oltre 80mila le presenze registrate, con un totale di 9800 pass consegnati per accedere all'area Lounge.



Vincenzo Russolillo

Elevata qualità, variegata offerta e una notevole affluenza di pubblico e addetti ai lavori hanno caratterizzato la dodicesima edizione di **Casa Sanremo Vitality's**. Seguitissimi dibattiti, incontri culturali, live musicali, mostre d'arte, trasmissioni radiofoniche, format televisivi e iniziative sociali sono stati gli ingredienti principali del prestigioso progetto ideato da **Vincenzo Russolillo** e da **Mauro Marino**.

Entusiasta il patron Russolillo, presidente ***Gruppo Eventi***: *"L'affetto e la stima dimostrati anche quest'anno nei confronti di Casa Sanremo Vitality's ci inorgogliscono. Abbiamo lavorato alacremente per elevare e innovare il livello della qualità dell'offerta, regalando a Sanremo e al Festival un insieme di iniziative capaci di attirare l'attenzione di*

Sanremonews.it
Mi piace questa Pagina 38.095
Piace a 6 amici
1,5 KG ARANCE WASHINGTON DOP DI RIBERA 1,79 € C'è di più! dal 6 al 13 febbraio CONAD IPERMERCATO ARMA DI TAGGIA
GORI Parrucchieri dal 1957 L'ORÉAL SALON Emotion NUOVA APERTURA Domenica 10 Febbraio 2019 Inaugurazione dalle ore 17.00 Via Boselli, 9 Arma di Taggia
Ristorante Ulisse Cucina di mare con una vista mozzafiato Via P.Semeria, 620 - Sanremo fraz. Coldirodi (vicino all'uscita A10) 0184.670338

CRAGNOLINI SANREMO

Ligure Vending distributori automatici

RUBRICHE

IL PUNTO DI CLAUDIO PORCHIA
FESTIVAL DI SANREMO
APPUNTI DI LIBERESO
RISTORANTI PONENTE & COSTA AZZURRA
GOURMET
CLUB TENCO
FASHION
CINEMA
METEO
L'OROSCOPO DI CORINNE
4Zampe CANI
4Zampe GATTI
4Zampe ADOTTATI
4Zampe PERSI E TROVATI
MONDO DI POESIE
ISTITUTO COMPRENSIVO SANREMO CENTRO LEVANTE
UNITRE SANREMO
COLDIRETTI INFORMA
SR INKIESTE
IN&OUT
#FONDATASULLAVORO
LA VERA STORIA DI OSCAR RAFONE
INFERMIERE E SALUTE
DICA 33
CONFARTIGIANATO INFORMA
LA DOMENICA CON FATA ZUCCHINA
#SHOPPINGEXPERIENCE
IL SENTIERO D'ORIENTE
GUARDIA COSTIERA - MARE SICURO
AMBIENTE E NATURA
VITA DA MAMMA
GALLERY
MULTIMEDIA

CERCA NEL WEB

Cerca

Google

ACCADEVA UN ANNO FA



CRONACA
Sanremo: citati da Lo Stato Sociale, gli operai Fiat si sono presentati al Festival, ma per loro scattano denuncia e foglio di via



pubblico e addetti ai lavori. Da oggi ci rimettiamo in cammino per festeggiare al meglio, il prossimo anno, la settantesima edizione del Festival. I numeri ottenuti ci confortano sulla bontà del lavoro svolto e per questo non possiamo che ringraziare, per il sostegno nei nostri confronti, le istituzioni come la Regione Liguria nella persona del Presidente Giovanni Toti, gli sponsor e i partner che ci hanno già confermato la propria fiducia in vista del prossimo anno".

Stufa pellett 2017 perfettamente funzionante
350 €
Contatta

Pannelli
Cor

Arredamer come
5
Cor

I numeri di Casa Sanremo Vitality's 2019

Dal 3 febbraio al 9 febbraio, oltre **80mila** le presenze registrate, con un totale di **9800 pass** consegnati per accedere all'area Lounge.

- Oltre **350 eventi** aperti al pubblico distribuiti su 3 teatri.

- **7 partner** per rassegna di Social Responsibility: Musica contro le Mafie, Unicef, Never Give Up, FaNeP, San Patrignano, Equilibra.

- **30 ore di Campus** a favore di **oltre 500 ragazzi** delle scuole liguri a cura di Polizia di Stato e CocaCola HBC.

- **15 libri** presentati nella ***rassegna Writers*** che ha visto sfilare sul palco di Casa Sanremo, tra gli altri, **Enzo Iacchetti, Michele Torpedine, Beppe Convertini, Gianni Valentino** e **Savino Zaba**.

- **6 showcase** con concorrenti e ospiti del Festival (Storie di Musica con **Simone Cristicchi, Boomdabash, Bungaro, Diego Conti, Ex-Otago** e **Davide Ferrario**).

- **1 Giuria di Adolescenti** con **180 ragazzi** tra gli 11 e i 17 anni.

- **500 ospiti** al Roof.

- **4 panel** su musica e copyright.

- **36 ore** di trasmissioni radiofoniche su network nazionali, di cui 30 ore di diretta.

- **4 Premi nazionali**: Soundies Awards, Premio Pigro, Musica contro le Mafie, Casa Sanremo Tour

- **10** show-cooking.

- **1 Mostra d'Arte Internazionale** con oltre 15 espositori tra scultori e pittori.

- **5 conferenze stampa** (Inaugurazione, MEI, Vessicchio, Proposta di Legge Morelli, GruVillage e Radio105).

- **7 servizi** andati in onda su reti TV nazionali.

"Casa Sanremo Vitality's è stata davvero la "Casa" degli artisti in gara al Festival, visto che durante la settimana, in tanti sono passati per rilasciare interviste radiofoniche e prendere al party ***Stasera tutti a Casa***, iniziativa ***Amazon*** ecc" - commentano da Casa Sanremo.

- Siglato **Protocollo d'Intesa per l'orientamento al lavoro dei giovani**

- 6 le griffe che hanno partecipato alla Glamour, tra cui **Ferragamo Eyewear, Ottaviani, Stefania Leoni**

duttosquare
UN GRUPPO AL SERVIZIO DELLA FRESCHEZZA
dal 1976
pastificio dutto
primi, per passione.
PRODUZIONE

IN BREVE

martedì 12 febbraio

Taggia: acqua non potabile per le abitazioni a Nord del Cimitero, obbligatoria la bollitura per il consumo *(h. 16:51)*



Sanremo: a breve un nuovo corso Pes-Pav-Pei organizzato dalla Confartigianato *(h. 16:44)*



Imperia: Cgil e Fiadel contro questo tipo di raccolta porta a porta "Inapplicabile e disumano per i lavoratori" *(h. 16:08)*



Festival di Sanremo: Corrado Tedeschi ai microfoni di Radio Onda Ligure, "Deve vincere la canzone che ama di più il pubblico" *(h. 15:57)*

Sanremo: domenica prossima l'assemblea dell'Anpi, nel pomeriggio proiezione di brevi documentari *(h. 15:31)*



Taggia: torna a riunirsi il Consiglio Comunale dei Ragazzi. Nell'Ordine del Giorno, cultura, ambiente, sport e... giornalismo (Video) *(h. 14:34)*



Imperia: gli amministratori non ci stanno "Servizio porta a porta catastrofico, dal Comune mai avuto risposte" (Foto e video) *(h. 14:20)*



Rallentamento del servizio regionale di prenotazione: problema rientrato *(h. 13:17)*



Figurella Sanremo: curare se stesse con un metodo innovativo e raggiungere l'obiettivo di ogni donna, accettarsi e migliorarsi (Video) *(h. 12:33)*



Bordighera: dal 5 marzo, al via corso di utilizzo del Personal Computer dedicato agli 'over 55' *(h. 12:32)*



CRONACA
Imperia: il Sindaco stoppa l'ingresso del Comune in Rivieracqua, "Il presidente ha detto che a oggi manca la contabilità"



CRONACA
Reggio Calabria: oggi al processo 'Breakfast' l'ex onorevole della Dc Emo Danesi (Foto)

Leggi tutte le notizie

- **1 Glamour Talk Show Maison** di Moda nazionale

- **Oltre 100 autori** emergenti intervistati

- **2 Make-up school** per un totale di 40 ragazze coinvolte

- **150 ospiti** per la convention CRAI

- **24 cantautrici** ospitate da Monina al ***Festivalino di Anatomia Femminile***

- **20 di ascolto di musica** di artisti emergenti nel salotto di **Red Ronnie**

Oltre agli artisti in gara al Festival, sono intervenuti a Casa Sanremo Vitality's: **Ligabue, Enzo Iacchetti, Peppe Vessicchio, Fiorella Mannoia, Alessandra Amoroso, Roberta Morise, Ignazio Moser, Cecilia Rodriguez, Elisabetta Gregoraci, Valeria Marini, Francesco Facchinetti, Diletta Leotta, Bob Sinclar, Veronica Maya, Ernest Knam, Anna Bischi Graziani, Red Ronnie, Vince Tempera, Grazia Di Michele** e **Nathaly Caldonazzo**.

Redazione

Scoprite il vostro
Peso Ideale

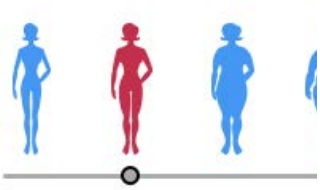

Io Calcolo

CalcoloBMI

Leggi le ultime di: ATTUALITÀ



Quale animale corrisponde a te

Quale animale si avvicina di più al tuo carattere?

Mio Quiz

Ti potrebbero interessare anche:

AD



Per la tua Impresa

Se hai un'azienda o una partita IVA a febbraio su Jeep Compass hai fino a 7.000 € di bonus

AD



Decathlon Camerano

Affronta il freddo con il Pile MH 100: 212 grammi di calore per le temperature più rigide!

AD



Scopri le offerte

Ogni giorno centinaia di prodotti di marca ad un prezzo conveniente sempre



La Spirulina è una ...

In esclusiva a SanremoBio un alimento secolare per l'uomo moderno; una fonte straordinaria ...



Imperia: mancano ...

La posizione del sindacato



Casa Sanremo ...

Dieci i finalisti che si sono contesi il prestigioso riconoscimento, ideato per ricordare ...

Sponsorizzato da L

Sledet.com
AUDENTES FORTUNA IUVAT

Sledet
847 "Mi piace"
Mi piace questa Pagina
Piace a 1 amico

Casa Sanremo Vitality's, una dodicesima edizione all'insegna dell'ampia offerta di intrattenimento

Pubblicato in Eventi Musica *in 11 Febbraio 2019 da desyserventi*

Dibattiti, live musicali, trasmissioni radiofoniche, format televisivi sono stati gli ingredienti principali

Articolo di Giovanni Quarti



Elevata qualità, variegata offerta e una notevole affluenza di pubblico e addetti ai lavori hanno caratterizzato la dodicesima edizione di Casa Sanremo Vitality's. Seguitissimi dibattiti, incontri culturali, live musicali, mostre d'arte, trasmissioni radiofoniche, format televisivi e

iniziative sociali sono stati gli ingredienti principali del prestigioso progetto ideato da Vincenzo Russolillo e da Mauro Marino. Entusiasta il patron Russolillo, presidente Gruppo Eventi: “L’affetto e la stima dimostrati anche quest’anno nei confronti di Casa Sanremo Vitality’s ci inorgogliscono. Abbiamo lavorato alacremente per elevare e innovare il livello della qualità dell’offerta, regalando a Sanremo e al Festival un insieme di iniziative capaci di attirare l’attenzione di pubblico e addetti ai lavori. Da oggi ci rimettiamo in cammino per festeggiare al meglio, il prossimo anno, la settantesima edizione del Festival. I numeri ottenuti ci confortano sulla bontà del lavoro svolto e per questo non possiamo che ringraziare, per il sostegno nei nostri confronti, le istituzioni come la Regione Liguria nella persona del Presidente Giovanni Toti, gli sponsor e i partner che ci hanno già confermato la propria fiducia in vista del prossimo anno”.



I numeri di Casa Sanremo Vitality’s 2019

Dal 3 febbraio al 9 febbraio, oltre 80mila le presenze registrate, con un totale di 9800 pass consegnati per accedere all’area Lounge.

– Oltre 350 eventi aperti al pubblico distribuiti su 3 teatri.

– 7 partner per rassegna di Social Responsibility: Musica contro le Mafie, Unicef, Never Give Up, FaNeP, San Patrignano, Equilibra.

– 30 ore di Campus a favore di oltre 500 ragazzi delle scuole liguri a cura di Polizia di Stato e CocaCola HBC.

– 15 libri presentati nella rassegna Writers che ha visto sfilare sul palco di Casa Sanremo, tra gli altri, Enzo Iacchetti, Michele Torpedine, Beppe Convertini, Gianni Valentino e Savino Zaba.

– 6 showcase con concorrenti e ospiti del Festival (Storie di Musica con Simone Cristicchi, Boomdabash, Bungaro, Diego Conti, Ex-Otago e Davide Ferrario).

– 1 Giuria di Adolescenti con 180 ragazzi tra gli 11 e i 17 anni.

– 500 ospiti al Roof.

– 4 panel su musica e copyright.

– 36 ore di trasmissioni radiofoniche su network nazionali, di cui 30 ore di diretta.

– 4 Premi nazionali: Soundies Awards, Premio Pigro, Musica contro le Mafie, Casa Sanremo Tour

– 10 show-cooking.

– 1 Mostra d'Arte Internazionale con oltre 15 espositori tra scultori e pittori.

– 5 conferenze stampa (Inaugurazione, MEI, Vessicchio, Proposta di Legge Morelli, GruVillage e Radio105).

– 7 servizi andati in onda su reti TV nazionali.



Casa Sanremo Vitality's è stata davvero la "Casa" degli artisti in gara al Festival, visto che durante la settimana, in tanti sono passati per rilasciare interviste radiofoniche e prendere al party Stasera tutti a Casa, iniziativa Amazon ecc.

– Siglato Protocollo d'Intesa per l'orientamento al lavoro dei giovani

– 6 le griffe che hanno partecipato alla Glamour, tra cui Ferragamo Eyewear, Ottaviani, Stefania Leoni

– 1 Glamour Talk Show Maison di Moda nazionale

– Oltre 100 autori emergenti intervistati

– 2 Make-up school per un totale di 40 ragazze coinvolte

– 150 ospiti per la convention CRAI

– 24 cantautrici ospitate da Monina al Festivalino di Anatomia Femminile

– 20 di ascolto di musica di artisti emergenti nel salotto di Red Ronnie

Oltre agli artisti in gara al Festival, sono intervenuti a Casa Sanremo Vitality's: Ligabue, Enzo Iacchetti, Peppe Vessicchio, Fiorella Mannoia, Alessandra Amoroso, Roberta Morise, Ignazio Moser, Cecilia Rodriguez, Elisabetta Gregoraci, Valeria Marini, Francesco Facchinetti, Diletta Leotta, Bob Sinclar, Veronica Maya, Ernest Knam, Anna Bischi Graziani, Red Ronnie, Vince Tempera, Grazia Di Michele e Nathaly Caldonazzo.

Lascia un commento

Il tuo indirizzo email non sarà pubblicato. I campi obbligatori sono contrassegnati *

Commento

Nome *

Email *

Sito web

Avvertimi via email in caso di risposte al mio commento.

Avvertimi via email alla pubblicazione di un nuovo articolo.

Pubblica il commento

Questo sito usa Akismet per ridurre lo spam. Scopri come i tuoi dati vengono elaborati.

Digita bigITALY e SCARICA L'APP

STUDY in ITALY
Study in Italy, parola ai giovani stranieri che hanno scelto di studiare nel nostro Paese
Segui la rubrica sui profili social del Ministero Affari Esteri, su studyinitaly.it e sul nostro sito

Digita bigITAL e SCARICA L'A

News per abbonati

- 21:42 RAI2, PARTE "POPOLO SOVRANO"
- 21:37 RAI3, "PASSATO E PRESENTE": FRANÇOIS MITTERRAND
- 21:33 RAI5, "SENTIERI HIMALAYANI": A PIEDI DAL PAKISTA

Casa Sanremo Vitality's, non solo spettacolo

Like 0 Tweet Condividi 1

(11 febbraio2019) Elevata qualità, variegata offerta e una notevole affluenza di pubblico e addetti ai lavori hanno caratterizzato la dodicesima edizione di Casa Sanremo Vitality's. Seguitissimi dibattiti, incontri culturali, live musicali, mostre d'arte, trasmissioni radiofoniche, format televisivi e iniziative sociali sono stati gli ingredienti principali del prestigioso progetto ideato da Vincenzo Russolillo e da Mauro Marino. Entusiasta il patron Russolillo, presidente Gruppo Eventi: "L'affetto e la stima dimostrati anche quest'anno nei confronti di Casa Sanremo Vitality's ci inorgogliscono. Abbiamo lavorato alacremente per elevare e innovare il livello della qualità dell'offerta, regalando a Sanremo e al Festival un insieme di iniziative capaci di attirare l'attenzione di pubblico e addetti ai lavori. Da oggi ci rimettiamo in cammino per festeggiare al meglio, il prossimo anno, la settantesima edizione del Festival. I numeri ottenuti ci confortano sulla bontà del lavoro svolto e per questo non possiamo che ringraziare, per il sostegno nei nostri confronti, le istituzioni come la Regione Liguria nella persona del Presidente Giovanni Toti, gli sponsor e i partner che ci hanno già confermato la propria fiducia in vista del prossimo anno".

I NUMERI DI CASA SANREMO VITALITY'S 2019

Dal 3 febbraio al 9 febbraio, oltre 80mila le presenze registrate, con un totale di 9800 pass consegnati per accedere all'area Lounge.

- Oltre 350 eventi aperti al pubblico distribuiti su 3 teatri.

- 7 partner per rassegna di Social Responsibility: Musica contro le Mafie, Unicef, Never Give Up, FaNeP, San Patrignano, Equilibra.

- 30 ore di Campus a favore di oltre 500 ragazzi delle scuole liguri a cura di Polizia di Stato e CocaCola HBC.

- 15 libri presentati nella rassegna Writers che ha visto sfilare sul palco di Casa Sanremo, tra gli altri, Enzo Iacchetti, Michele Torpedine, Beppe Convertini, Gianni Valentino e Savino Zaba.

- 6 showcase con concorrenti e ospiti del Festival (Storie di Musica con Simone Cristicchi, Boomdabash, Bungaro, Diego Conti, Ex-Otago e Davide Ferrario).

- 1 Giuria di Adolescenti con 180 ragazzi tra gli 11 e i 17 anni.

- 500 ospiti al Roof.

- 4 panel su musica e copyright.

- 36 ore di trasmissioni radiofoniche su network nazionali, di cui 30 ore di diretta.

- 4 Premi nazionali: Soundies Awards, Premio Pigro, Musica contro le Mafie, Casa Sanremo Tour

- 10 show-cooking.

- 1 Mostra d'Arte Internazionale con oltre 15 espositori tra scultori e pittori.

- 5 conferenze stampa (Inaugurazione, MEI, Vessicchio, Proposta di Legge Morelli, GruVillage e Radio105).

- 7 servizi andati in onda su reti TV nazionali.

Casa Sanremo Vitality's è stata davvero la "Casa" degli artisti in gara al Festival, visto che durante la settimana, in tanti sono passati per rilasciare interviste radiofoniche e prendere al party Stasera tutti a Casa, iniziativa Amazon ecc.

- Siglato Protocollo d'Intesa per l'orientamento al lavoro dei giovani

- 6 le griffe che hanno partecipato alla Glamour, tra cui Ferragamo Eyewear, Ottaviani, Stefania Leoni

– 1 Glamour Talk Show Maison di Moda nazionale

- Oltre 100 autori emergenti intervistati

- 2 Make-up school per un totale di 40 ragazze coinvolte

- 150 ospiti per la convention CRAI

- 24 cantautrici ospitate da Monina al Festivalino di Anatomia Femminile

- 20 di ascolto di musica di artisti emergenti nel salotto di Red Ronnie

archiv

Italiani nel mondo

NOVE COLONNE ATG

- BUONA NOTTE
- AGEA (M5S): DOVâ□□ERA Lâ□□EUROP QUANDO MACRON DEFINIVA LEBBROS IL GOVERNO ITALIANO?
- UE, CONTE: Lâ□□EUROPA DEVE ASCOLTARE IL POPOLO
- CONTE, BONAFÃ□: CHIEDE PIÃ□ EUROPA E PIÃ□ INVESTIMENTI PIANO JUNCKER, MA LEGA E M5S SI SONO OPPOSTI

archivi

STUDY IN ITALY



archivi

L'ITALIA NEL FUTURO



archivi

ITALIANI BREXIT



archivi

Oltre agli artisti in gara al Festival, sono intervenuti a Casa Sanremo Vitality's: Ligabue, Enzo Iacchetti, Peppe Vessicchio, Fiorella Mannoia, Alessandra Amoroso, Roberta Morise, Ignazio Moser, Cecilia Rodriguez, Elisabetta Gregoraci, Valeria Marini, Francesco Facchinetti, Diletta Leotta, Bob Sinclar, Veronica Maya, Ernest Knam, Anna Bischi Graziani, Red Ronnie, Vince Tempera, Grazia Di Michele e Nathaly Caldonazzo. (red)

(© 9Colonne - citare la fonte)

LA NOSTRA LINGUA VA DI MODA

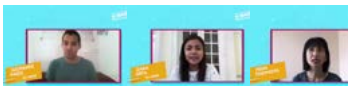

archivi

PARLANO I DIRETTORI STRANIERI DEI MUSEI ITALIANI



archivi

VIAGGIO TRA I NUOVI EMIGRATI



archivi

PROTAGONISTI



NOVE COLONNE ATG / SETTIMANALE

- Ultimo numero
- Archivio notiziario

SPECIALI PER L'ESTERO

DOCUMENTI

DONNE D'ITALIA



Fabiola Gianotti
e i misteri dellâ□□unive



Tina Anselmi, vita
di un ministro al femmin



Eleonora Pimentel
e le donne della rivoluzio

archi

Cooperativa di giornalisti a r.l. - P.IVA 05125621002 - Redazione Via S. Croce in Gerusalemme, 107 - 00185 Roma Tel. 0039.06.77200071 - Fax 06.77202785 - amministrazione - redazione © 2015 Copyright **9Colonne**. Tutti i diritti riservati.
progettato da callipigia.com

Fattitaliani.it
Plurisettimanale di Cultura e Leggibilità

LUNEDÌ 11 FEBBRAIO 2019

CASA SANREMO VITALITY'S, 12^ EDIZIONE: AMPIA OFFERTA DI INTRATTENIMENTO, AFFIANCATA DALLA QUALITÀ DEI CONTENUTI

Argomenti: Festival, Numeri, Sanremo



Elevata qualità, variegata offerta e una notevole affluenza di pubblico e addetti ai lavori hanno caratterizzato la dodicesima edizione di Casa Sanremo Vitality's. Seguitissimi dibattiti, incontri culturali, live musicali, mostre d'arte, trasmissioni radiofoniche, format televisivi e iniziative sociali sono stati gli ingredienti principali del prestigioso progetto ideato da Vincenzo Russolillo e da Mauro Marino.
Entusiasta il patron Russolillo, presidente Gruppo Eventi: "L'affetto e la stima dimostrati anche quest'anno nei confronti di Casa Sanremo Vitality's ci inorgogliscono. Abbiamo lavorato alacremente per elevare e innovare il livello della qualità dell'offerta, regalando a Sanremo e al Festival un insieme di iniziative capaci di attirare l'attenzione di pubblico e addetti ai lavori. Da oggi ci rimettiamo in cammino per festeggiare al meglio, il prossimo anno, la settantesima edizione del Festival. I numeri ottenuti ci confortano sulla bontà del lavoro svolto e per questo non possiamo che ringraziare, per il sostegno nei nostri confronti, le istituzioni come la Regione Liguria nella persona del Presidente Giovanni Toti, gli sponsor e i partner che ci hanno già confermato la propria fiducia in vista del prossimo anno".

I numeri di Casa Sanremo Vitality's 2019

Dal 3 febbraio al 9 febbraio, oltre 80mila le presenze registrate, con un totale di 9800 pass consegnati per accedere all'area Lounge.

- Oltre 350 eventi aperti al pubblico distribuiti su 3 teatri.

- 7 partner per rassegna di Social Responsibility: Musica contro le Mafie, Unicef, Never Give Up, FaNeP, San Patrignano, Equilibra.

- 30 ore di Campus a favore di oltre 500 ragazzi delle scuole liguri a cura di Polizia di Stato e CocaCola HBC.

- 15 libri presentati nella rassegna Writers che ha visto sfilare sul palco di Casa Sanremo, tra gli altri, Enzo Iacchetti, Michele Torpedine, Beppe Convertini, Gianni Valentino e Savino Zaba.

- 6 showcase con concorrenti e ospiti del Festival (Storie di Musica con Simone Cristicchi, Boomdabash, Bungaro, Diego Conti, Ex-Otago e Davide Ferrario).

- 1 Giuria di Adolescenti con 180 ragazzi tra gli 11 e i 17 anni.

- 500 ospiti al Roof.

- 4 panel su musica e copyright.

- 36 ore di trasmissioni radiofoniche su network nazionali, di cui 30 ore di diretta.

- 4 Premi nazionali: Soundies Awards, Premio Pigro, Musica contro le Mafie, Casa Sanremo Tour

- 10 show-cooking.

CERCA NEL SITO
Cerca

Fatti Trovare su Google
Prova Ora Google Ads
Crea Annunci Online e Chiamaci Ricevere un Credito Pubblicitario
ads.google.com

POPOLARI


Charlotte Ferradini, nuovo singolo "Arcobaleno" esce il 22 febbraio


Casa Vuota, "A destra, secondo piano" dal 16 febbraio in mostra opere di Abbattista, Bagliato, Piarulli


Ornella Giusto: bellissimo dare emozioni e donarsi al pubblico. L'intervista

FATTITALIANI TV

Virginia Raffaele Sanremo 201...

YouTube 999+

PERSONAGGI

OPERA

- 1 Mostra d'Arte Internazionale con oltre 15 espositori tra scultori e pittori.

- 5 conferenze stampa (Inaugurazione, MEI, Vessicchio, Proposta di Legge Morelli, GruVillage e Radio105).

- 7 servizi andati in onda su reti TV nazionali.

Casa Sanremo Vitality's è stata davvero la "Casa" degli artisti in gara al Festival, visto che durante la settimana, in tanti sono passati per rilasciare interviste radiofoniche e prendere al party Stasera tutti a Casa, iniziativa Amazon ecc.

- Siglato Protocollo d'Intesa per l'orientamento al lavoro dei giovani

- 6 le griffe che hanno partecipato alla Glamour, tra cui Ferragamo Eyewear, Ottaviani, Stefania Leoni

– 1 Glamour Talk Show Maison di Moda nazionale

- Oltre 100 autori emergenti intervistati

- 2 Make-up school per un totale di 40 ragazze coinvolte

- 150 ospiti per la convention CRAI

- 24 cantautrici ospitate da Monina al Festivalino di Anatomia Femminile

- 20 di ascolto di musica di artisti emergenti nel salotto di Red Ronnie

Oltre agli artisti in gara al Festival, sono intervenuti a Casa Sanremo Vitality's: Ligabue, Enzo Iacchetti, Peppe Vessicchio, Fiorella Mannoia, Alessandra Amoroso, Roberta Morise, Ignazio Moser, Cecilia Rodriguez, Elisabetta Gregoraci, Valeria Marini, Francesco Facchinetti, Diletta Leotta, Bob Sinclar, Veronica Maya, Ernest Knam, Anna Bischi Graziani, Red Ronnie, Vince Tempera, Grazia Di Michele e Nathaly Caldonazzo.

POST PIÙ RECENTE POST PIÙ VECCHIO

TOP denti in Croazia
turismodentalecroazia.it
Ott
dei



Libri, Mariella Di Mauro: Chi sa scrivere regala un sogno a chi non lo sa fare. L'intervista



Jupiter, dopo 300 anni l'Astrologia torna in un Ateneo con l'astrologo di Rai 1

L'INTERVISTA CANZONATA



Nino Buonocore a Fattitaliani: il successo è frutto del merito individuale. L'intervista canzonata

SEGNALIBRO



Kaos Festival, vince Christian Bartolomeo: Scrivere è una responsabilità. L'intervista di Fattitaliani per "Segnalibro"

PROSCENIO





Opera, il tenore Stefano La Colla a Fattitaliani: ogni sera noi cantanti ci mettiamo in discussione per emozionare il pubblico. L'intervista



Cardillac, l'Opera di Anversa ripropone un gioiello sconosciuto ai più. Regia di Guy Joosten. La recensione di Fattitaliani



Opera Bruxelles, alla Monnaie La Gioconda di Ponchielli con la regia di Olivier Py. La recensione di Fattitaliani

BUON ONOMASTICO



S. Agata, a Catania torna "A. Semu tutti devoti tutti?" creazione di Roberto Zappalà

ALTRI FATTI

Fatti Animali
Fatti Quotidiani
Fatti Social
Fatti Sportivi
Numeri

Palinsesto

Merlino PUBBLICITA' OGGETTI PUBBLICITARI ETICHETTE



la voce di Genova.it
le parole che valgono, le notizie che restano



la voce di Genova.it morenews LaVoceDiGenova.it e Gruppo MoreNews media partner festival del giornalismo alimentare international food journalism festival
Torino Quarta edizione 21-22-23 Febbraio 2019 info

CHE TEMPO FA

ADESSO 8°C
GIO 14 3.6°C 12.3°C
VEN 15 4.6°C 15.0°C
@Datameteo.com

Merlino PUBBLICITA' OGGETTI PUBBLICITARI ETICHETTE
duttosquare UN GRUPPO AL SERVIZIO DELLA FRESCHEZZA
UB universobianco Specialista di farine di qualità

RUBRICHE

Interviste
Resistenze
Music Trend
Ambiente e Natura
La domenica con Fata Zucchina
Fashion
Fotogallery
Videogallery

CERCA NEL WEB

Cerca
Google

ATTUALITÀ | 11 febbraio 2019, 08:58

Il menù dei cantanti a Sanremo? Si leggeva con un'app

15 Consiglia

Sulle tavole del Roof di Casa Sanremo, l'esclusivo ristorante dell'area hospitality del Festival, i vip non hanno trovato il classico menù, ma un codice a barre da leggere con l'app Authentico



Il Festival di Sanremo è finito e si conoscono tutte le canzoni; abbiamo visto filare sul palco dell'Ariston cantanti e ospiti, abiti di ogni genere e gag tra i conduttori. Ma in realtà una delle novità di quella che è stata la 69 esima edizione del Festival è stato il cibo. Ebbene sì, il **menù di Casa Sanremo**. I vip, infatti, sulle tavole del Roof di Casa Sanremo, l'esclusivo ristorante dell'area hospitality del Festival, non hanno trovato il classico menù, ma un codice a barre da leggere con l'App **Authentico**.

Tramite l'applicazione hanno così potuto accedere al menù digitale a base di piatti del territorio, concepiti per gli ospiti da Fofò Ferriere, e scoprire la provenienza delle materie prime utilizzate dallo Chef toscano Iuri Dini.

Questo perché Authentico è l'applicazione nata per la tutela dei prodotti agroalimentari, che adesso ha anche una nuova funzione che consente di risalire alle origini degli alimenti impiegati nei ristoranti - e non solo - e lo ha fatto partendo, appunto, da Casa Sanremo. Infatti i ristoranti, le pizzerie, le gourmanderie e più in generale i locali di ristorazione sono i luoghi privilegiati per promuovere il consumo di cibo italiano nel mondo, ma anche in Italia dove sempre più spesso vengono utilizzati prodotti non

La Voce di Genova
Mi piace questa Pagina 10.889
Piace a 1 amico

TEATRO NAZIONALE GENOVA
Corte Duse Modena Mercato
Un teatro unico.
STAGIONE 2018 | 2019

RISERVA BIANCA LIMONE PIEMONTE

LIMONE Palace
2 PERSONE 7 GIORNI da 370€
Monolocali Bilocali Suite

IN BREVE

martedì 12 febbraio

originali.

E solo dalla tavola può partire la controffensiva all'Italian Sounding, il fenomeno dell'imitazione e della contraffazione dei cibi e delle bevande italiane, che produce un giro d'affari più del doppio dell'export italiano ufficiale, con circa 100 miliardi di fatturato rispetto ai 42 generati dall'export.

Con Authentico i consumatori di tutto il mondo possono facilmente riconoscere i veri prodotti enogastronomici Made in Italy e segnalare quelli falsi, i fake. Alle tavole di Casa Sanremo gli artisti e i manager, gli addetti ai lavori e i giornalisti, ospiti del Festival della Canzone italiana, hanno così scoperto la provenienza delle eccellenze agroalimentari utilizzate dagli chef nei menù preparati per loro.

Redazione





Ti potrebbero interessare anche:



Iscriviti al programma entro il 19/02, per te un voucher X2! Regolamento su a2aenergia.eu

EnergyLink



Ogni giorno centinaia di prodotti di marca ad un prezzo conveniente sempre

Scopri le offerte



Scopri le basi per coltivare con successo le erbe. Consigli per tutti i giorni.

Gardening, cura, pazienza







Multe in via Alessi: il caso arriva in Comune, e Bucci lancia l'idea delle multe "warning" *(h. 18:53)*



Il segretario Cisl Maestripieri sulla gronda: "No al balletto costi/benefici, cantieri sarebbero già dovuti partire" *(h. 18:34)*



Piaggio Aerospace: convocato per il 26 febbraio il tavolo al Mise *(h. 18:29)*



In arrivo 2,5 milioni di euro per la videosorveglianza in Liguria *(h. 17:43)*



Rossetti lancia l'allarme sul caso dei versamenti mancanti per molti contribuenti di Sestri Ponente *(h. 17:34)*



Il consiglio regionale contro il trasferimento coatto per 15 lavoratori Tirrenia *(h. 16:30)*

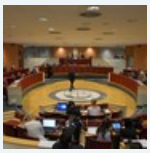

Petrolchimico a Pra', il dies irae del Municipio Ponente *(h. 16:10)*



Porto di Pra', elettrificazione banchine entro maggio 2020, il commento di Gianni Pastorino *(h. 15:56)*



Amt apre nuovo point a Palazzo Ducale, e parte la sinergia con Iren *(h. 13:01)*



Pegli, un progetto urbano per valorizzare il Parco di Villa Pallavicini *(h. 10:32)*

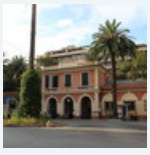

Leggi le ultime di: Attualità



Caseificio Ruggiero maestri caseari d'eccellenza





Torre Annunziata, Giuseppe Imperatore racconta la sua esperienza a Casa Sanremo

Conosciuto come peppefoodie è stato l'official food blogger della kermesse: "Spero di poter tornare anche l'anno prossimo"

11-02-2019
di ***Redazione***



100 EUR al giorno
Inizia con pochi Soldi jcinvesting.net

versione accessibile dell'articolo

Giuseppe Imperatore, conosciuto ormai con il nickname **"peppefoodie"**, è stato una della grandi novità di **"Casa Sanremo".** Il blogger di **Torre Annunziata**, che sulla sua pagina conta 48mila followers, è stato l'official food blogger del **Festival della Canzone Italiana**.

E' stata una settimana bella ed emozionante per Giuseppe Imperatore, che ha così commentato la sua esperienza. "E' stata bella e simpatica, perché ho avuto l'onore di poter stare al fianco di grandi della musica italiana e non solo. Nella zona in cui ho lavorato io c'era una zona aperta al pubblico nella quale lavoravano grandi pizzaioli come Valentino Libro, Pino Celio e Angelo Pezzella. Inoltre ci sono stati ospiti come il responsabile di "Rossopomodoro" Davide Civitiello e Alberto Buonocore della pizzeria "Albertone". All'interno del roof, in una zona riservata ad artisti e addetti ai lavori, c'era Gennaro Galeotafiore con il suo 'ragù che pensa. Di fianco a me c'era Pino Coletti, Ceo dell'App "Authentico", che serve a capire la veridicità dei prodotti italiani. A lui va il mio ringraziamento. Il tutto era gestito da Fofò Ferriere e Vincenzo Russolillo, quest'ultimo presidente di Casa Sanremo".

Chiusa l'esperienza sanremese, peppefoodie pensa già al futuro. "Ho avuto la possiblità di incontrare cantanti simpatici e disponibili come Nino D'Angelo, Arisa e Nek. Inoltre ho parlato con varie radio e tv. Spero vivamente di poter tornare anche l'anno prossimo, con la speranza di essere più presente per i miei fan".



Iva non pagata: sequestro da oltre 800mila euro all'ex presidente del Savoia Nuzzo

Operazione della finanza di Marcianise verso le due società con a capo il vecchio numero uno dei bianchi



Rampa Nunziante. Ammendola: "Stabile pericoloso, va abbattuto"

In quattro si oppongono alla demolizione. L'ufficio tecnico comunale di Torre Annunziata: "Manca licenza edilizia"

IL RESOCONTO - D'AQUINO CHIEDE NUOVE INDAGINI - LE UDIENZE DEL 6 FEBBRAIO





Maltempo. Allerta meteo in Campania

Previsto vento forte in tutta la Regione e mare in tempesta sull'intero tratto costiero



FESTIVAL DI SANREMO

Casa Sanremo 2019: intervista al patron Russolillo

Di **Redazione** il 11/02/2019

Casa Sanremo 2019: intervista al patron Russolillo

Elevata qualità, variegata offerta e una notevole affluenza di pubblico e addetti ai lavori hanno caratterizzato la dodicesima edizione di **Casa Sanremo Vitality's**.

Seguitissimi dibattiti, incontri culturali, live musicali, mostre d'arte, trasmissioni radiofoniche, format televisivi e iniziative sociali sono stati gli ingredienti principali del prestigioso progetto ideato da **Vincenzo Russolillo** e da **Mauro Marino**.

La video intervista a Vincenzo Russolillo

Entusiasta il patron Russolillo, presidente ***Gruppo Eventi***: "*L'affetto e la stima dimostrati anche quest'anno nei confronti di Casa Sanremo Vitality's ci inorgogliscono. Abbiamo lavorato alacremente per elevare e innovare il livello della qualità dell'offerta, regalando a Sanremo e al Festival un insieme di iniziative capaci di attirare l'attenzione di pubblico e addetti ai lavori. Da oggi ci rimettiamo in cammino per festeggiare al meglio, il prossimo anno, la settantesima edizione del Festival. I numeri ottenuti ci confortano sulla bontà del lavoro svolto e per questo non possiamo che ringraziare, per il sostegno nei nostri confronti, le istituzioni come la Regione Liguria nella persona del Presidente Giovanni Toti, gli sponsor e i partner che ci hanno già confermato la propria fiducia in vista del prossimo anno*".

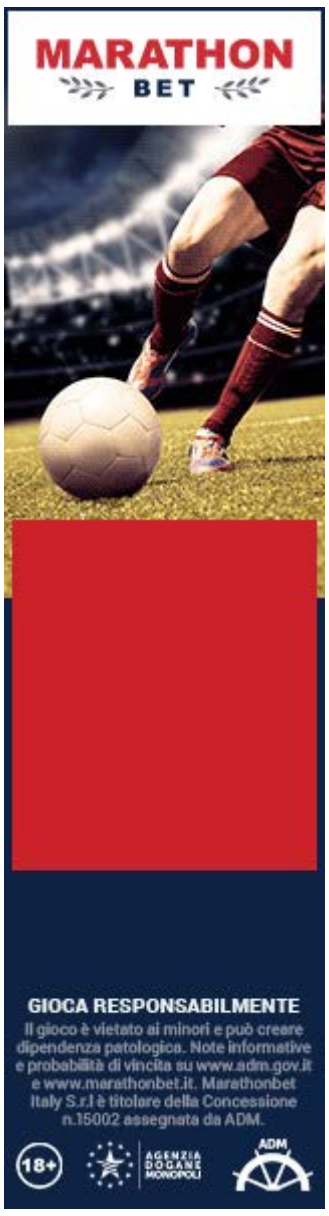

Ultime News

Io sono Mia, su Rai1 rivive il mito di Mia Martini

Cartabianca: la puntata del 12 febbraio 2019

L'Isola dei Famosi: la puntata del 13 febbraio 2019

Popolo Sovrano, dal 14 febbraio 2019 su Rai2

Faker, l'eroe timido degli eSports

Tutti i modi per ottenere ricci e onde senza ricorrere alla piastra

Le Iene Show, la puntata del 12 febbraio 2019

Gianluca Mech a Casa Sanremo

Casa Sanremo 2019: intervista al patron Russolillo

Enrico Nigiotti a Sanremo 2019

Dal 3 febbraio al 9 febbraio, oltre **80mila** le presenze registrate, con un totale di **9800 pass** consegnati per accedere all'area Lounge.

– Oltre **350 eventi** aperti al pubblico distribuiti su 3 teatri.

– **7 partner** per rassegna di Social Responsibility: Musica contro le Mafie, Unicef, Never Give Up, FaNeP, San Patrignano, Equilibra.

– **30 ore di Campus** a favore di **oltre 500 ragazzi** delle scuole liguri a cura di Polizia di Stato e CocaCola HBC.

– **15 libri** presentati nella ***rassegna Writers*** che ha visto sfilare sul palco di Casa Sanremo, tra gli altri, **Enzo Iacchetti, Michele Torpedine, Beppe Convertini, Gianni Valentino** e **Savino Zaba**.

– **6 showcase** con concorrenti e ospiti del Festival (Storie di Musica con **Simone Cristicchi, Boomdabash, Bungaro, Diego Conti, Ex-Otago** e **Davide Ferrario**).

– **1 Giuria di Adolescenti** con **180 ragazzi** tra gli 11 e i 17 anni.

– **500 ospiti** al Roof.

– **4 panel** su musica e copyright.

– **36 ore** di trasmissioni radiofoniche su network nazionali, di cui 30 ore di diretta.

– **4 Premi nazionali**: Soundies Awards, Premio Pigro, Musica contro le Mafie, Casa Sanremo Tour

– **10** show-cooking.

– **1 Mostra d'Arte Internazionale** con oltre 15 espositori tra scultori e pittori.

– **5 conferenze stampa** (Inaugurazione, MEI, Vessicchio, Proposta di Legge Morelli, GruVillage e Radio105).

– **7 servizi** andati in onda su reti TV nazionali.

Casa Sanremo Vitality's è stata davvero la "Casa" degli artisti in gara al Festival, visto che durante la settimana, in tanti sono passati per rilasciare interviste radiofoniche e prendere al party ***Stasera tutti a Casa***, iniziativa ***Amazon*** ecc.

– Siglato **Protocollo d'Intesa per l'orientamento al lavoro dei giovani**

– 6 le griffe che hanno partecipato alla Glamour, tra cui **Ferragamo Eyewear, Ottaviani, Stefania Leoni**

– **1 Glamour Talk Show Maison** di Moda nazionale

– **150 ospiti** per la convention CRAI

COLLEGATI
LS LIFESTYLEBLOG.IT HOME INTERVISTE MUSICA CALCIO TV MOTORI HI-T

– **24 cantautrici** ospitate da Monina al ***Festivalino di Anatomia Femminile***

– **20 di ascolto di musica** di artisti emergenti nel salotto di **Red Ronnie**

Oltre agli artisti in gara al Festival, sono intervenuti a Casa Sanremo Vitality's: **Ligabue, Enzo Iacchetti, Peppe Vessicchio, Fiorella Mannoia, Alessandra Amoroso, Roberta Morise, Ignazio Moser, Cecilia Rodriguez, Elisabetta Gregoraci, Valeria Marini, Francesco Facchinetti, Diletta Leotta, Bob Sinclar, Veronica Maya, Ernest Knam, Anna Bischi Graziani, Red Ronnie, Vince Tempera, Grazia Di Michele** e **Nathaly Caldonazzo**.

In questo articolo: casa sanremo, sanremo

Scritto da

Redazione

Il tutto fare di Lifestyleblog.it :)

Più Lette



Gianluca Mech a Casa Sanremo

INTERVISTE



Enrico Nigiotti a Sanremo 2019

FESTIVAL DI SANREMO



Sanremo, la finale: ecco la scaletta

FESTIVAL DI SANREMO



Ascolti Sanremo: la quarta serata

FESTIVAL DI SANREMO



Motta e Nada vincono la serata dei duetti

FESTIVAL DI SANREMO



Sanremo 2019, la scaletta della quarta serata

FESTIVAL DI SANREMO



Festival di Sanremo 2019: chi sono i favoriti?

FESTIVAL DI SANREMO



Sanremo: Ligabue super ospite della quarta puntata

FESTIVAL DI SANREMO

LIFESTYLEBLOG.IT

Iscrizione Newsletter

Enter email address

COLLEGATI

LS LIFESTYLEBLOG.IT HOME INTERVISTE MUSICA CALCIO TV MOTORI HI-T

Copyright © 2011 Lifestyleblog.it | Testata on-line iscritta al Tribunale di Bari al n. 23/2011 | Direttore Responsabile:
Musica, Auto, Motori, Hi-tech, Cinema, Moda e tanto altro anc

NAPOLITODAY

Amedeo Manzo presidente della bcc candidato per Washington

Il napoletano Amedeo Manzo, presidente della Banca di Credito Cooperativo, da Casa Sanremo candidato per Washington DC

Antonella

11 febbraio 2019 13:58

Nota - Questo comunicato è stato pubblicato integralmente come contributo esterno. Questo contenuto non è pertanto un articolo prodotto dalla redazione di NapoliToday

Il racconto più cool del Merito e del Talento italiano sbarca a Sanremo nei giorni del Festival. Il Premio Eccellenza Italiana apre le candidature della sesta edizione a Casa Sanremo, la prestigiosa area hospitality della canzone italiana. Tra i candidati il partenopeo Amedeo Manzo, presidente della Banca di Credito Cooperativo, un banchiere straordinario che ha deciso di restare sul territorio, a Napoli, e risanare le imprese pubbliche in crisi. L'evento di lunedì 4 febbraio è il primo appuntamento in Italia di animazione territoriale in vista della Ceremony Awards a Washington in ottobre nella settimana dedicata agli Italiani e a Cristoforo Colombo. Un'idea annunciata a maggio scorso al Senato della Repubblica e che diventa realtà, grazie all'impegno comune dell'ideatore del Premio Eccellenza Italiana, il giornalista Massimo Lucidi e del Presidente del Consorzio Gruppo Eventi Vincenzo Russolillo, ideatore del format sanremese. "Sanremo è con il suo festival un evento complesso e l'intuizione di avvalersi di una struttura di ospitalità aperta al pubblico che racconta tutto questo ci ha molto colpito ed entusiasmato. È di per sè un luogo di eccellenza che racconta il Bello del nostro Paese pieno di aziende e professionisti capaci e innovatori, capitani coraggiosi secondi a nessuno per competenze e capacità, che ce la fanno, nonostante le difficoltà ad andare avanti e organizzare la Speranza" dichiara Massimo Lucidi, annunciando la sesta edizione del Premio Eccellenza Italiana a Washington DC, il prossimo ottobre 19 ottobre sempre nel prestigioso Cafè Milano di Franco Nuschese. Gli fa eco un divertito Vincenzo Russolillo che ribatte "Casa Sanremo è sempre più aperta alle istanze che ci vengono dalla società in movimento perché fotografa l'energia del Paese e il Premio Eccellenza Italiana, raccontato con le parole giuste, riecheggia pure di tante canzoni famose... Questa è la sua casa". In effetti a Sanremo sono previsti tre incontri con il Premio. Le candidature 2019 con #eccellenza Lunedì 4 alle 16.30. E due approfondimenti. #innovazione sempre il 4 alle 17. E #madeinitaly martedì 5 alle 13. Incontri di valore ai quali partecipano gli sponsor del format sanremese e tante realtà associative, imprenditoriali e professionali espressione di candidature e di storie che meritano di essere conosciute e raccontate. Assieme al Prof. Luca Piretta nutrizionista e volto televisivo, il Prof. Francesco Inchingolo dell'università di Bari accademico famoso a livello internazionale per la sua attività maxillofacciale. Ben due diversi centri di ricerca G Tecnology e Tronchetto Research: segno che l'innovazione e il Networking vengono perseguiti con impegno, non con slogan. Un'azienda nel campo parafarmaceutico molto legata al territorio, la Farmacia San Giovanni della valle ladina di Fassa che valorizza le erbe medicinali del Trentino Alto Adige. Presente anche un pezzetto di America anche grazie all'associazione Net Company Associated presieduta da Francesco Rippa e dei locali di ballo della Confcommercio con i presidente Maurizio Pasca. Non mancano i giovani e gli approfondimenti nel segno dei social per la presenza del "Gif King" Francesco Riviera l'imprenditore lombardo che vende ai vip di tutto il mondo la propria immagine su Instagram. Infine la terza età, che con l'Anaste, associazione nazionale strutture terza età, vanta oltre 24.000 posti letto in strutture di degenza e soggiorno ed è la realtà più importante del settore.



BREAKING → LIONS E LEO CLUBS DI MILAZZO DONANO DUE PORTE DA CALCETTO ...

Home (https://www.oggimilazzo.it) › Cultura e societa' (https://www.oggimilazzo.it/cultura-e-societa/)



(https://www.facebook.com/Marella-Milazzo-153780674694859/)



(http://www.itimajorana.gov.it)



Al centro Davide Patti

Il milazzese Davide Patti trionfa a Sanremo doc junior 2019

11 Febbraio 2019 Cultura e societa' (https://www.oggimilazzo.it/cultura-e-societa/)



Il cantante milazzese Davide Patti, 11 anni, è il vincitore della 14^ edizione di Sanremo doc junior 2019. Interpretazione, tecnica, emozione accompagnata da talento e passione hanno entusiasmato il pubblico e la giuria d'eccelenza con presidente Massimiliano Brutti e Max Petronelli.

Davide si è esibito a casa Sanremo, al Palafiori, con le cover di "Luce" di Elisa,"Non mi ami "di Giorgia ed il suo cavallo di battaglia, "La voce del silenzio" di Mina in una performance brillante e commovente che ha conquistato tutti.

Una grande vittoria personale che lascia ben sperare per il futuro poichè a soli 11 anni ha già portato a casa importanti risultati. Davide ha ringraziato chi ha condiviso con lui questa splendida avventura a cominciare dai genitori Giuseppe e Claudia e colui che ha reso possibile la realizzazione di un sogno col motto"artisti si nasce, famosi si diventa" il direttore artistico di San Remo d.o.c. Danilo Daita.



(https://www.facebook.com/ParcoCorolla/)

UN CLIC



(https://www.oggimilazzo.it/2018/1i-carabinieri-finiscono-al-verde/)

Milazzo, i carabinieri finiscono...al verde (https://www.oggimilazzo.it/i-carabinieri-finiscono-al-verde/)

Privacy & Cookies Policy

Sanremo: agli Ex-Otago il premio "Soundies Awards" di Affidato

SIMONA G. / 11 FEBBRAIO 2019



(Tempo di lettura: 1 - 2 minuti)

SANREMO - Sono gli **Ex-Otago** con il brano "**Solo una canzone**" i vincitori del premio "**Soundies Awards**", destinato al migliore videoclip. Quella di ieri è stata una premiazione molto sentita visto che si tratta di artisti genovesi doc, l'opera realizzata da **Michele Affidato** è stata assegnata dal patron di Casa Sanremo Vincenzo Russolillo e dal Governatore della Liguria Giovanni Toti proprio nel giorno in cui sono iniziati i lavori di ricostruzione del Ponte Morandi.



"È stato davvero un grande piacere realizzare un'opera poi andata a degli artisti davvero straordinari, - commenta Michele Affidato - ma ancora più importante è averla consegnata in un giorno simbolo della rinascita, ovvero dell'inizio dei lavori per la costruzione del nuovo Ponte Morandi. Vogliamo lasciarci alle spalle quella immane tragedia che ha colpito non solo la Ligutia, ma tutta l'Italia. Allo stesso tempo dobbiamo farne tesoro e far sì, tutti insieme, che una cosa del genere non accada mai più". Ma nelle scorse ore un altro importante riconoscimento è stato presentato, si tratta del Premio alla Carriera che l'Afi assegnerà ogni anno.
"Il Premio Afi – spiega il presidente dell'Associazione Fonofrafici Italiani, Sergio Cerruti - è stato istituzionalizzato a Sanremo, ma verrà assegnato anche durante diverse occasioni a tutti quei personaggi che hanno fatto la storia della musica italiana". Cerruti ha ricordato inoltre che l'Afi, che quest'anno festeggia 70 anni di attività, è nata un anno prima del Festival della Canzone Italiana. I premio, firmato dal maestro Michele Affidato che collabora con l'associazione ormai da diversi anni, quest'anno andrà a Peppino di Capri, cantautore le cui canzoni fanno ormai parte del patrimonio musicale italiano. "Devo ammettere - ha aggiunto il presidente Cerruti - che ho letteralmente tartassato il maestro Michele Affidato, gli ho chiesto un premio che segnasse il cambio di passo della nostra associazione e lui l'ha fatto con delle linee che rimarcano in pieno questo spirito. È un premio molto importante e che ogni anno verrà assegnato a chi lo merita". Alla serata erano presenti anche Vittorio De Scalzi dei New Trolli e il manager Michele Torpedine de il Volo. Il Premio alla Carriera Afi sarà consegnato non solo a Sanremo, ma anche durante altri momenti importanti della musica italiana. Nella mattinata di venerdì inoltre il maestro orafo è stato ospite della trasmissione Uno Mattina in diretta su Rai 1 durante la quale ha presentato il premio della critica "Mia Martini".

NEWS | ITALIA / 11/02/2019

Sanremo 2019: la videointervista di Rockol a Nino D'Angelo e Livio Cori a Casa Sanremo



Rockol ha intervistato Nino D'Angelo e Livio Cori a Casa Sanremo, lo spazio di incontro tra pubblico, artisti e addetti ai lavori aperta in occasione della sessantanovesima edizione del Festival della Canzone Italiana: il video della chiacchierata con i due musicisti napoletani è disponibile su Rockol nel video frame qui sotto.

Nino D’Angelo e Livio Cori hanno partecipato alla sessantanovesima edizione del Festival di Sanremo con il brano "Un’altra luce".

Guarda qui tutte le interviste realizzate da Rockol a Casa Sanremo.

ACCEDI ALLA WEB-APP GRATUITA degli effettivi passaggi radiofonici delle canzoni di Sanremo in tempo reale, divisi per categorie Campioni e Nuove Proposte, calcolati da Radiomonitor su un panel di circa 367 emittenti monitorate in Italia.
© Radio Airplay powered by Rockol - riproduzione vietata.

Scheda artista | Tour&Concerti | Testi

Casa Sanremo 2019 | Livio Cori | Nino D'Angelo | Nino D’Angelo e Livio Cori | Sanremo 2019



NEWS | ITALIA / 11/02/2019

Sanremo 2019: la videointervista di Rockol a Motta a Casa Sanremo

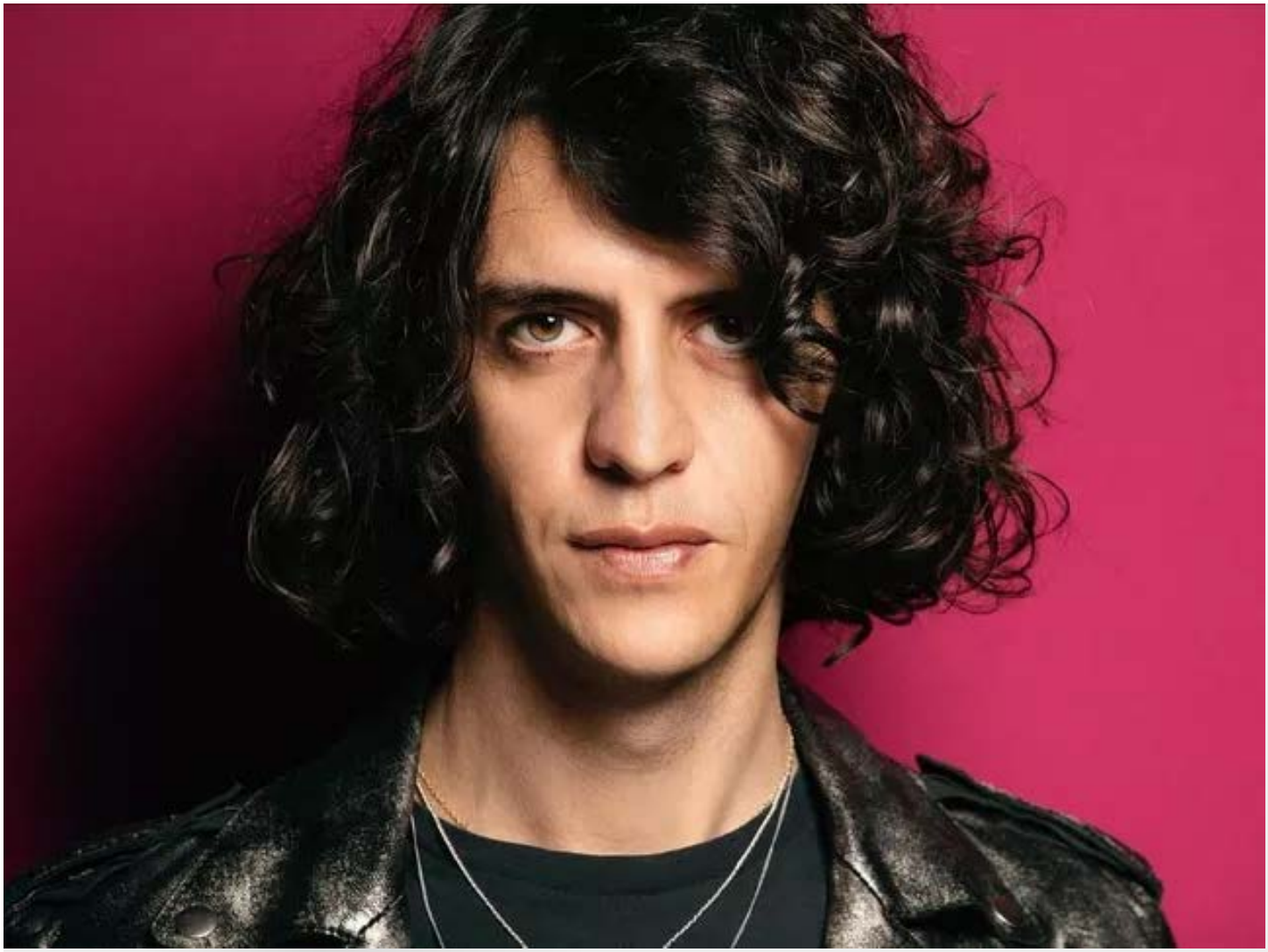

Rockol ha intervistato Motta a Casa Sanremo, lo spazio di incontro tra pubblico, artisti e addetti ai lavori aperta in occasione della sessantanovesima edizione del Festival della Canzone Italiana: il video della chiacchierata con l'ex Criminal Jokers è disponibile su Rockol nel video frame qui sotto.



Motta si lascia andare e fa il dito medio ai suoi demoni: la recensione del nuovo album "Vivere o morire"

A guardarlo così, con quel volto dall'aria rude e severa, non lo diresti mai. Ma sotto sotto Motta è un vero romanticone. Soprattutto in questo periodo: è innamoratissimo dell'attrice Carolina...

Vai alla recensione

UNA NUOVA ROSALBA IN CITTà (Arisa)

Motta ha partecipato alla sessantanovesima edizione del Festival di Sanremo con il brano "Dov'è l'Italia".

Guarda qui tutte le interviste realizzate da Rockol a Casa Sanremo.

ACCEDI ALLA WEB-APP GRATUITA degli effettivi passaggi radiofonici delle canzoni di Sanremo in tempo reale, divisi per categorie Campioni e Nuove Proposte, calcolati da Radiomonitor su un panel di circa 367 emittenti monitorate in Italia.
© Radio Airplay powered by Rockol - riproduzione vietata.

Scheda artista | Tour&Concerti | Testi

Casa Sanremo 2019 | Motta | Sanremo 2019



Coffeetek
Merlino PUBBLICITA' OGGETTI PUBBLICITARI ETICHETTE
Cutellè F.lli Corso Garibaldi 134 SANREMO
AUTO 3 S.p.A. Jeep
Cerca la tua prossima auto
SANREMO news.it le parole che valgono, le notizie che restano
COMPRO ORO
RENAULT Passion for life
GALLO & DANY AUTOMOBILI
VENTIMIGLIA 0184 298106 ARMA DI TAGGIA 0184 475335 BORDIGHERA 0184 262524

E.G. Edilizia Generale Geometra Vincenzo Galasso

CHE TEMPO FA

ADESSO 10°C
GIO 14 5.4°C 12.9°C
VEN 15 6.8°C 15.6°C

@Datameteo.com

STYLE CAR AUTOCARROZZERIA
DIAMANTI RUBINI ZAFFIRI COMPRO ORO
Merlino PUBBLICITA' OGGETTI PUBBLICITARI ETICHETTE
BCC Banca di Caraglio La tua banca nelle tue mani
IFIR PONENTE istituto vendite giudiziarie
DOMENICO BERTERO GIOIELLIERE
INTESA
SANREMO AUTOTRASPORTI

EVENTI | 11 febbraio 2019, 10:19

A Daniele Silvestri il premio della critica realizzato da Affidato: si chiude la settimana sanremese del Maestro orafo

4 Consiglia

"E' stata una settimana impegnativa - commenta Michele Affidato - Sanremo è un evento dai ritmi incredibili, ma sono veramente felice di aver dato insieme a tutti i miei collaboratori un contributo al mondo della musica e del sociale".



Si conclude con la consegna del prestigioso Premio della Critica "Mia Martini" anche il festival di Michele Affidato, impegnato durante la settimana sanremese nella consegna di tanti altri riconoscimenti andati a personaggi che hanno fatto la storia della musica italiana, ma anche a giovani promesse.

Al termine della finalissima di sabato sera nel Teatro Ariston è stata

Sanremonews.it
Mi piace questa Pagina 38.097 "M
Piace a 6 amici





CRAGNOLINI SANREMO

Ligure Vending distributori automatici

RUBRICHE

IL PUNTO DI CLAUDIO PORCHIA
FESTIVAL DI SANREMO
APPUNTI DI LIBERESO
RISTORANTI PONENTE & COSTA AZZURRA
GOURMET
CLUB TENCO
FASHION
CINEMA
METEO
L'OROSCOPO DI CORINNE
4Zampe CANI
4Zampe GATTI
4Zampe ADOTTATI
4Zampe PERSI E TROVATI
MONDO DI POESIE
ISTITUTO COMPRENSIVO SANREMO CENTRO LEVANTE
UNITRE SANREMO
COLDIRETTI INFORMA
SR INKIESTE
IN&OUT
#FONDATASULLAVORO
LA VERA STORIA DI OSCAR RAFONE
INFERMIERE E SALUTE
DICA 33
CONFARTIGIANATO INFORMA
LA DOMENICA CON FATA ZUCCHINA
#SHOPPINGEXPERIENCE
IL SENTIERO D'ORIENTE
GUARDIA COSTIERA - MARE SICURO
AMBIENTE E NATURA
VITA DA MAMMA
GALLERY
MULTIMEDIA

CERCA NEL WEB

Cerca

Google

ACCADEVA UN ANNO FA



Sanremo Ospedaletti
I primi 50 anni di "Sanremo Fiorita", lo storico negozio 'cresciuto' con il Festival - tanti ricordi e qualche rammarico



Al termine della finalissima di sabato sera nel Teatro Ariston è stata assegnata a Daniele Silvestri la scultura formata da un leone che si poggia su una chiave di violino, con alla base una composizione di fiori, ovvero il Premio della Critica pensato e realizzato da Michele Affidato per la 69esima edizione del Festival della Canzone Italiana. Il cantautore romano ha convinto la Giuria di qualità, composta dalla stampa specializzata e da diversi addetti ai lavori, con il brano “Argento Vivo”, un testo molto impegnativo e cantato insieme al rapper Rancore, con cui Daniele Silvestri ha voluto cantare (e far riflettere) “la parte più nera dell’adolescenza”. Daniele Silvestri ha vinto ottenendo 41 voti, battendo Simone Cristicchi (35) e Loredana Berté (12).

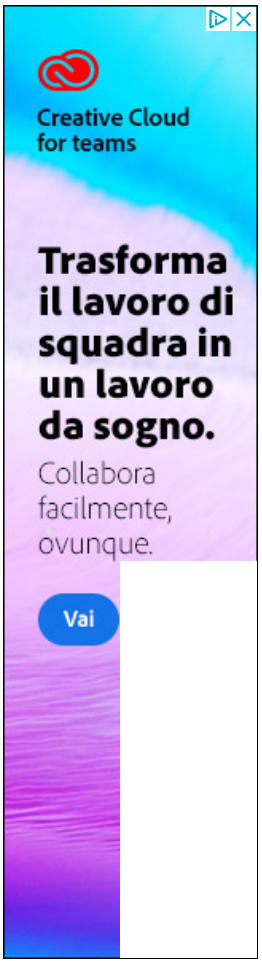

Nel corso della settimana sono stati diversi i premi realizzati da Michele Affidato e assegnati agli artisti, opere messe in evidenza anche da trasmissioni Rai come Storie Italiane, La Vita in Diretta e Uno Mattina. Come il “Soudies Award” per il miglior videoclip realizzato delle canzoni in gara al Festival, a vincere sono stati gli Ex-Otago con il brano “Solo una canzone”, la consegna del premio è stata vissuta da tutti con grande emozione visto che si tratta di una band genovese doc e che la vittoria è arrivata nel giorno in cui è iniziata la costruzione per il Ponte Morandi, alla presenza del Governatore della Liguria Giovanni Toti e del patron di Casa Sanremo Vincenzo Russolillo.

Sempre a Casa Sanremo Affidato al partecipato al taglio del nastro che ha aperto la settimana sanremese. Tra i lavori realizzati dal maestro e consegnati nel corso del Gran Galà della Stampa c’è il “Premio Numeri Uno - Città di Sanremo”, quest’anno assegnato alla grandissima Iva Zanicchi, vincitore di ben tre edizioni, che lo ha ritirato con la solita ironia e classe. Ma c’è anche chi negli anni ha dato il proprio contributo lavorando dietro le quinte per far sì che il Festival venisse apprezzato in tutto il mondo. Proprio per questo è nata nove anni fa l’idea di realizzare il “Premio Dietro le Quinte”, le opere di Affidato quest’anno sono andate a Tullia Brunetto (addetto stampa di molti artisti), Saturnino Celani (storico bassista di Jovanotti), Michele Torpedine (manager de Il Volo), Alfonso Signorini (Direttore di Chi) e Gianni Belfiore (80 testi por Iglesias).

Nella stessa serata decretato anche il vincitore del “Premio Mr. Blogger”, Giuseppe Candela. Un annuncio importante è quello dato dall’Afi “Associazione Fonografici Italiani”, che nasce un anno prima del festival e che quest’anno festeggia i 70 anni di attività. Il suo presidente Sergio Cerruti ha annunciato di aver istituzionalizzato a Sanremo un Premio alla Carriera che verrà assegnato anche durante l’anno a tutti quei personaggi che hanno fatto la storia della musica italiana e che sarà realizzato da Affidato, che da diversi anni collabora con l’Afi. Il primo andrà a Peppino di Capri, cantautore le cui canzoni fanno ormai parte del patrimonio musicale italiano. "Devo ammettere - ha commentato il presidente Cerruti - che ho letteralmente tartassato il maestro Michele Affidato, gli ho chiesto un premio che segnasse il cambio di passo della nostra associazione e lui l'ha fatto con delle linee che rimarcano in pieno questo spirito. È un premio molto importante e che ogni anno verrà assegnato a chi lo merita".

Ma Sanremo non è solo musica, ma anche impegno sociale. Durante la settimana il Maestro orafo, in qualità di ambasciatore Unicef, è stato il relatore del convegno “Proteggere i bambini è un dovere di tutti” tenutosi



IN BREVE

martedì 12 febbraio

Sanremo: Festival e non solo, per l’Istituto Marconi, una settimana di formazione alla sicurezza e all’imprenditorialità
(h. 18:05)



La tavola di Leonardo: un genio in cucina. Cena esclusiva il 22 febbraio a Torino. Prenotazioni aperte!
(h. 17:31)



Imperia: fino al 18 febbraio le iscrizioni al workshop di Arteterapia 'Art Collage' organizzato al Maci
(h. 17:00)



Bordighera: venerdì sera all'ex Chiesa Anglicana lo spettacolo 'Niente paura' con 'L'Arco del Benessere'
(h. 16:47)



Diano Marina: nella Sala Margherita Drago della Biblioteca A.S. Novaro, proseguono gli 'Incontri in Biblioteca 2019'
(h. 14:37)



Ospedaletti: dal 24 febbraio ritorna la manifestazione È tempo di...carciofi', giunta alla 12a edizione
(h. 13:37)



A Prato Nevoso la fiaccolata dei 500 bimbi per aiutare i piccoli pazienti oncologici e una serata di sci notturno devoluto al Gaslini
(h. 13:15)



Ventimiglia: giovedì prossimo, inaugurazione sede del Comitato di Quartiere San Secondo
(h. 13:00)



Al via alla Riserva Bianca il “Winter Sport Festival”
(h. 13:00)

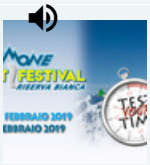

CRONACA

Sanremo: citati da Lo Stato Sociale, gli operai Fiat si sono presentati al Festival, ma per loro scattano denuncia e foglio di via



ATTUALITÀ

#Elezioni2018: il Vescovo di Ventimiglia-Sanremo raccomanda di andare a votare "Esprime la nostra partecipazione alla cosa pubblica"

Leggi tutte le notizie

a Casa Sanremo, un evento molto partecipato che ha offerto spunti di riflessione in un periodo molto delicato per milioni di bambini in tutto il mondo. Significato particolare anche per il Premio “Musica contro le Mafie” vinto da Gero con “Antrofobia” e gli ABC Positive con “Svuoto il

Bicchiere” e che hanno ricevuto l’opera di Affidato dalle mani del Presidente di Musica Contro le Mafie, Gennaro de Rosa e del testimone di giustizia Rocco Mangiardi. “E’ stata una settimana impegnativa - commenta Michele Affidato - Sanremo è un evento dai ritmi incredibili, ma sono veramente felice di aver dato insieme a tutti i miei collaboratori un contributo al mondo della musica e del sociale”.

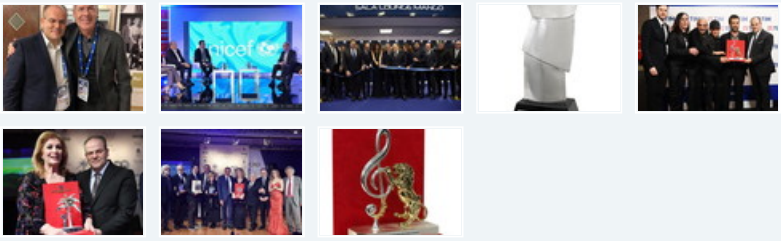



Sanremo: riparte nel 2019 la rassegna “Storia-storie. Memoria, contemporaneità, territori”
(h. 12:07)



Leggi le ultime di: EVENTI





Ti potrebbero interessare anche:



Un aiuto per la tua voce

Avere una voce salda in ogni momento è importante. Scopri come mantenerla tale.



Lenti progressive

" Occhiali progressivi? Una sola risposta - i comfort di occhiali24.it a soli 109€"



Da Decathlon Camerano

Trovi la Giacca Travel 100 3 in 1: modulabile e adatta ad affrontare ogni stagione!



Tragedia a Sanremo: ...

Giunto al Borea in gravissime condizioni è morto poco dopo. Inutili i soccorsi di 118 e ...



La Spirulina è una ...

In esclusiva a SanremoBio un alimento secolare per l'uomo moderno; una fonte straordinaria ...



#Sanremo2019: il duo ...

Il duo matuziano esordisce con il suo singolo che sarà disponibile da lunedì 11 febbraio ...

Sponsorizzato da L

Eventi collaterali a Casa Sanremo tra sociale, libri, cinema e musica



Stress ossidativo? Scopri la causa di rughe e macchie scure sulla pelle

Vichy

Contenuti sponsorizzati da Outbrain

Di Redazione - 11 Febbraio 2019 - 17:09



Numerosi gli Eventi collaterali al Festival di Sanremo che hanno riscontrato grande successo,tra cui Equilibra con la presenza di Maria Zuccarelli che ha presentato 2 importanti appuntamenti, “Scuola di rispetto” condotto da Veronica Maya con numerosi studenti pervenuti da tutta Italia e “Make Up School”di Marta Cerreto, Influencer e make up artist.

Altro evento dedicato alla musica ed ai nuovi talenti tra cui Marcondiro che ha ricevuto il Premio Mei per il tour Imaie, Giorgio Baldari giovane cantautore che ha ricevuto da Francesca Piggianelli, direttore del Roma videoclip un premio speciale per il sociale e Giuliano Crupi, presente nelle semifinali del Premio Fabrizio De Andrè.

Per il cinema, il bravo attore Enio Drovandi, ha presentato presso lo Spazio Siae il suo progetto dedicato a Francesco Nuti, introdotto da Marcello Cirillo e con la presenza di numerosi ospiti. Un altro incontro dedicato alla solidarietà con l''attore e conduttore Beppe Convertini che ha presentato il suo libro 'i Bambini di Nessuno' racconto fotografico delle sue missioni umanitarie in Siria e Myanmar per Terre Des Hommes a Casa Sanremo con Veronica Maya, Ilaria Cavo Assessore Regionale della Liguria alla Comunicazione, alla Formazione e alle Politiche Giovanili e Culturali, Giuseppe Pierro editore di Admaiora moderata da Cataldo Calabretta.

PUBBLICITÀ

L'Ivan Graziani Theatre gremitissimo di gente e di alcuni amici dell'autore tra cui Enzo Paolo Turchi, Claudio Insegno, Charlie Gnocchi, Micaela Foti, Nadia Bengala, Gianluca Mech, Monica Marangoni e tanti altri che hanno ascoltato con grande attenzione e coinvolgimento la presentazione!



Casa Sanremo Vitality's, una dodicesima edizione all'insegna dell'ampia offerta di intrattenimento, affiancata dalla qualità dei contenuti



Mutuo casa TAN da 1,45% TAEG da 1,61%, scopri di più e consulta lo Specialista

UBI Banca

Contenuti sponsorizzati da outbrain

Di Redazione - 11 Febbraio 2019 - 17:05



Elevata qualità, variegata offerta e una notevole affluenza di pubblico e addetti ai lavori hanno caratterizzato la dodicesima edizione di **Casa Sanremo Vitality's**. Seguitissimi dibattiti, incontri culturali, live musicali, mostre d'arte, trasmissioni radiofoniche, format televisivi e iniziative sociali sono stati gli ingredienti principali del prestigioso progetto ideato da **Vincenzo Russolillo** e da **Mauro Marino**. Entusiasta il patron Russolillo, presidente ***Gruppo Eventi***: "*L'affetto e la stima dimostrati anche quest'anno nei confronti di Casa Sanremo Vitality's ci inorgogliscono. Abbiamo lavorato alacremente per elevare e innovare il livello della qualità dell'offerta, regalando a Sanremo e al Festival un insieme di iniziative capaci di attirare l'attenzione di pubblico e addetti ai lavori. Da oggi ci rimettiamo in cammino per festeggiare al meglio, il prossimo anno, la settantesima edizione del Festival. I numeri ottenuti ci confortano sulla bontà del lavoro svolto e*

per questo non possiamo che ringraziare, per il sostegno nei nostri confronti, le istituzioni come la Regione Liguria nella persona del Presidente Giovanni Toti, gli sponsor e i partner che ci hanno già confermato la propria fiducia in vista del prossimo anno".

I numeri di Casa Sanremo Vitality's 2019

Dal 3 febbraio al 9 febbraio, oltre **80mila** le presenze registrate, con un totale di **9800 pass** consegnati per accedere all'area Lounge.

– Oltre **350 eventi** aperti al pubblico distribuiti su 3 teatri.

– **7 partner** per rassegna di Social Responsibility: Musica contro le Mafie, Unicef, Never Give Up, FaNeP, San Patrignano, Equilibra.

– **30 ore di Campus** a favore di **oltre 500 ragazzi** delle scuole liguri a cura di Polizia di Stato e CocaCola HBC.

– **15 libri** presentati nella ***rassegna Writers*** che ha visto sfilare sul palco di Casa Sanremo, tra gli altri, **Enzo Iacchetti, Michele Torpedine, Beppe Convertini, Gianni Valentino** e **Savino Zaba**.

– **6 showcase** con concorrenti e ospiti del Festi
Boomdabash, Bungaro, Diego Conti, Ex-Ota

Terremoto: trovata morta Elisa, la 14enne di Pomezia

Leggi il seguente articolo ›

– **1 Giuria di Adolescenti** con **180 ragazzi** tra gli 11 e i 17 anni.

– **500 ospiti** al Roof.

– **4 panel** su musica e copyright.

– **36 ore** di trasmissioni radiofoniche su network nazionali, di cui 30 ore di diretta.

– **4 Premi nazionali**: Soundies Awards, Premio Pigro, Musica contro le Mafie, Casa Sanremo Tour

– **10** show-cooking.

– **1 Mostra d'Arte Internazionale** con oltre 15 espositori tra scultori e pittori.

– **5 conferenze stampa** (Inaugurazione, MEI, Vessicchio, Proposta di Legge Morelli, GruVillage e Radio105).

– **7 servizi** andati in onda su reti TV nazionali.

Casa Sanremo Vitality's è stata davvero la "Casa" degli artisti in gara al Festival, visto che durante la settimana, in tanti sono passati per rilasciare interviste radiofoniche e prendere al party ***Stasera tutti a Casa***, iniziativa ***Amazon*** ecc.

– Siglato **Protocollo d'Intesa per l'orientamento al lavoro dei giovani**

– 6 le griffe che hanno partecipato alla Glamour, tra cui **Ferragamo Eyewear, Ottaviani, Stefania Leoni**

– **1 Glamour Talk Show Maison** di Moda nazionale

– **Oltre 100 autori** emergenti intervistati

– **2 Make-up school** per un totale di 40 ragazze coinvolte

– **150 ospiti** per la convention CRAI

– **24 cantautrici** ospitate da Monina al ***Festivalino di Anatomia Femminile***

– **20 di ascolto di musica** di artisti emergenti n

Terremoto: trovata morta Elisa, la 14enne di Pomezia

Leggi il seguente articolo ›

Oltre agli artisti in gara al Festival, sono interve[illegible] **Iacchetti, Peppe Vessicchio, Fiorella Mannoia, Alessandra Amoroso, Roberta Morise, Ignazio Moser, Cecilia Rodriguez, Elisabetta Gregoraci, Valeria Marini, Francesco Facchinetti, Diletta Leotta, Bob Sinclar, Veronica Maya, Ernest Knam, Anna Bischi Graziani, Red Ronnie, Vince Tempera, Grazia Di Michele** e **Nathaly Caldonazzo**.



Taboola Feed

Trovato dopo 68 anni nella giungla, l'interno nasconde...

easyviaggio | Sponsorizzato

Nissan Juke EcoGPL. Urban Crossover. Scopri l'offerta.

Nissan | Sponsorizzato

Potentissimo Anti-Tumorale Naturale: Sgonfia tutto il Corpo e brucia i Grassi in eccesso

Oggi Benessere | Sponsorizzato

Quando i figli delle star sono copie dei g

Alfemminile | Sponsorizzato

Terremoto: trovata morta Elisa, la 14enne di Pomezia

Leggi il seguente articolo ›

Nuovo sito trova i voli meno costosi in pochi secondi

www.jetcost.it | Sponsorizzato

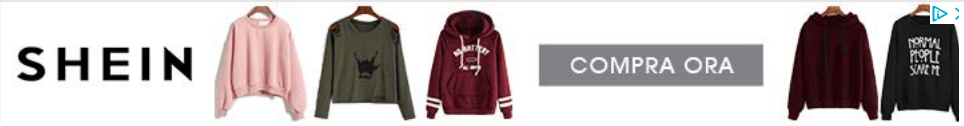

ZOOM Magazine



AWARDS & EVENTS FESTIVAL DI SANREMO

Grande successo per la dodicesima edizione di Casa Sanremo

11 Febbraio 2019 Redazione Zoom Magazine Casa Sanremo, Sanremo 2019

Elevata qualità, variegata offerta e una notevole affluenza di pubblico e addetti ai lavori hanno caratterizzato la dodicesima edizione di **Casa Sanremo Vitality's (LEGGI ANCHE: Fra eventi e musica al via la 12^ edizione di Casa Sanremo)**. Seguitissimi dibattiti, incontri culturali, live musicali, mostre d'arte, trasmissioni radiofoniche, format televisivi e iniziative sociali sono stati gli ingredienti principali del prestigioso progetto ideato da **Vincenzo Russolillo** e da **Mauro Marino**. Entusiasta il patron Russolillo, presidente ***Gruppo Eventi***: "*L'affetto e la stima dimostrati anche quest'anno nei confronti di Casa Sanremo Vitality's ci inorgogliscono. Abbiamo lavorato alacremente per elevare e innovare il livello della qualità dell'offerta, regalando a Sanremo e al Festival un insieme di iniziative capaci di attirare l'attenzione di pubblico e addetti ai lavori. Da oggi ci rimettiamo in cammino per festeggiare al meglio, il prossimo anno, la settantesima edizione del Festival. I numeri ottenuti ci confortano sulla bontà del lavoro svolto e per questo non possiamo che ringraziare, per il sostegno nei nostri confronti, le istituzioni come la Regione Liguria nella persona del Presidente Giovanni Toti, gli sponsor e i partner che ci hanno già confermato la propria fiducia in vista del prossimo anno*".



I numeri di Casa Sanremo Vitality's 2019

Dal 3 febbraio al 9 febbraio, oltre **80mila** le presenze registrate, con un totale di **9800 pass** consegnati per accedere all'area Lounge.

– Oltre **350 eventi** aperti al pubblico distribuiti su 3 teatri.



Grazie a questo rivoluzic
metodo ha imparato perf
l'inglese in 3 notti

Ann. Langome

Ulteriori info

– **7 partner** per rassegna di Social Responsibility: Musica contro le Mafie, Unicef, Never Give Up, FaNeP, San Patrignano, Equilibra.

– **30 ore di Campus** a favore di **oltre 500 ragazzi** delle scuole liguri a cura di Polizia di Stato e CocaCola HBC.

– **15 libri** presentati nella ***rassegna Writers*** che ha visto sfilare sul palco di Casa Sanremo, tra gli altri, **Enzo Iacchetti, Michele Torpedine, Beppe Convertini, Gianni Valentino** e **Savino Zaba**.

– **6 showcase** con concorrenti e ospiti del Festival (Storie di Musica con **Simone Cristicchi, Boomdabash, Bungaro, Diego Conti, Ex-Otago** e **Davide Ferrario**).

– **1 Giuria di Adolescenti** con **180 ragazzi** tra gli 11 e i 17 anni.

– **500 ospiti** al Roof.

– **4 panel** su musica e copyright.

– **36 ore** di trasmissioni radiofoniche su network nazionali, di cui 30 ore di diretta.

– **4 Premi nazionali**: Soundies Awards, Premio Pigro, Musica contro le Mafie, Casa Sanremo Tour

– **10** show-cooking.



studentessa italiana investe 12€ in Bitcoin: ora é milionaria
Il modo più semplice e veloce per fare profitti con Bitcoin

SCOPRI

ADS BY

– **1 Mostra d'Arte Internazionale** con oltre 15 espositori tra scultori e pittori.

– **5 conferenze stampa** (Inaugurazione, MEI, Vessicchio, Proposta di Legge Morelli, GruVillage e Radio105).

– **7 servizi** andati in onda su reti TV nazionali.

Casa Sanremo Vitality's è stata davvero la "Casa" degli artisti in gara al Festival, visto che durante la settimana, in tanti sono passati per rilasciare interviste radiofoniche e prendere al party ***Stasera tutti a Casa***, iniziativa ***Amazon*** ecc.

– Siglato **Protocollo d'Intesa per l'orientamento al lavoro dei giovani**

Casa Sanremo Vitality's, una dodicesima edizione all'insegna dell'ampia offerta di intrattenimento, affiancata dalla qualità dei contenuti

11 Febbraio 2019 Redazione Festival 0



Questo sito utilizza i cookie per migliorare la vostra esperienza di navigazione. Cliccando sul pulsante accetta o continuando la navigazione , l'utente acconsente al trattamento dei cookie.

Ok No Leggi di più



LA TUA ANIMA GEMELLA TI ASPETTA GIÀ…

Il primo sito di incontri GRATIS. Registrati qui.



VENE VARICOSE. COME LIBERARSENE IN…

È bastata una settimana per…



HO SBIAN SETTIMAN

Vi svelo il mi immediato



Elevata qualità, variegata offerta e una notevole affluenza di pubblico e addetti ai lavori hanno caratterizzato la dodicesima edizione di **Casa Sanremo Vitality's**. Seguitissimi dibattiti, incontri culturali, live musicali, mostre d'arte, trasmissioni radiofoniche, format televisivi e iniziative sociali sono stati gli ingredienti principali del prestigioso progetto ideato da **Vincenzo Russolillo** e da **Mauro Marino**. Entusiasta il patron Russolillo, presidente ***Gruppo Eventi***: *"L'affetto e la stima dimostrati anche quest'anno nei confronti di Casa Sanremo Vitality's ci inorgogliscono. Abbiamo lavorato alacremente per elevare e innovare il livello della qualità dell'offerta, regalando a Sanremo e al Festival un insieme di iniziative capaci di attirare l'attenzione di pubblico e addetti ai lavori. Da oggi ci rimettiamo in cammino per festeggiare al meglio, il prossimo anno, la settantesima edizione del Festival. I numeri ottenuti ci confortano sulla bontà del lavoro svolto e per questo non possiamo che ringraziare, per il sostegno nei nostri confronti, le istituzioni come la Regione Liguria nella persona del Presidente Giovanni Toti, gli sponsor e i partner che ci hanno già confermato la propria fiducia in vista del prossimo anno".*

I numeri di Casa Sanremo Vitality's 2019

Dal 3 febbraio al 9 febbraio, oltre **80mila** le presenze registrate, con un totale di **9800 pass** consegnati per accedere all'area Lounge.

– Oltre **350 eventi** aperti al pubblico distribuiti su 3 teatri.

– **7 partner** per rassegna di Social Responsibility: Musica contro le Mafie, Unicef, Never Give Up, FaNeP, San Patrignano, Equilibra.

– **30 ore di Campus** a favore di **oltre 500 ragazzi** delle scuole liguri a cura di Polizia di Stato e CocaCola HBC.



– **15 libri** presentati nella ***rassegna Writers*** che ha visto sfilare sul palco di Casa Sanremo, tra gli altri, **Enzo Iacchetti, Michele Torpedine, Beppe Convertini, Gianni Valentino** e **Savino Zaba**.

– **6 showcase** con concorrenti e ospiti del Festival (Storie di Musica con **Simone Cristicchi, Boomdabash, Bungaro, Diego Conti, Ex-Otago** e **Davide Ferrario**).

Questo sito utilizza i cookie per migliorare la vostra esperienza di navigazione. Cliccando sul pulsante accetta o continuando la navigazione , l'utente acconsente al trattamento dei cookie.

Ok No Leggi di più

– **4 panel** su musica e copyright.

– **36 ore** di trasmissioni radiofoniche su network nazionali, di cui 30 ore di diretta.

– **4 Premi nazionali**: Soundies Awards, Premio Pigro, Musica contro le Mafie, Casa Sanremo Tour

– **10** show-cooking.

– **1 Mostra d'Arte Internazionale** con oltre 15 espositori tra scultori e pittori.

– **5 conferenze stampa** (Inaugurazione, MEI, Vessicchio, Proposta di Legge Morelli, GruVillage e Radio105).

– **7 servizi** andati in onda su reti TV nazionali.

Casa Sanremo Vitality's è stata davvero la "Casa" degli artisti in gara al Festival, visto che durante la settimana, in tanti sono passati per rilasciare interviste radiofoniche e prendere al party ***Stasera tutti a Casa***, iniziati[illegible] ecc.

– Siglato **Protocollo d'Intesa per l'orientamento al lavoro dei giovani**

– 6 le griffe che hanno partecipato alla Glamour, tra cui **Ferragamo Eyewear, Ottaviani, Stefania Leoni**



– **1 Glamour Talk Show Maison** di Moda nazionale

– **Oltre 100 autori** emergenti intervistati

– **2 Make-up school** per un totale di 40 ragazze coinvolte

– **150 ospiti** per la convention CRAI

– **24 cantautrici** ospitate da Monina al ***Festivalino di Anatomia Femminile***

– **20 di ascolto di musica** di artisti emergenti nel salotto di **Red Ronnie**

Oltre agli artisti in gara al Festival, sono intervenuti a Casa Sanremo Vitality's: **Ligabue, Enzo Iacchetti, Peppe Vessicchio, Fiorella Mannoia, Alessandra Amoroso, Roberta Morise, Ignazio Moser, Cecilia Rodriguez, Elisabetta Gregoraci, Valeria Marini, Francesco Facchinetti, Diletta Leotta, Bob Sinclar, Veronica Maya, Ernest Knam, Anna Bischi Graziani, Red Ronnie, Vince Tempera, Grazia Di Michele** e **Nathaly Caldonazzo**.

Condividi:

Twitter Facebook 5 Google WhatsApp Stampa LinkedIn

Correlati







Questo sito utilizza i cookie per migliorare la vostra esperienza di navigazione. Cliccando sul pulsante accetta o continuando la navigazione , l'utente acconsente al trattamento dei cookie.

Ok No Leggi di più

SILVER MUSIC

ng ...



Ecco la classifica della prima serata del Festival.

MusicaPiù *di Redazione - 6 Febbraio 2019*

Casa Sanremo Vitality's, ecco la classifica della prima serata del Festival secondo la Giuria degli Adolescenti istituita da Radioimmaginaria

Utilizziamo i cookie sul nostro sito per offrirti i nostri servizi. Puoi scoprire di più su quali cookie utilizziamo e gestire le tue preferenze.

Acconsento



1 Ultimo

2 Daniele Silvestri

3 Shade & Federica Carta

4 Irama

5 Simone Cristicchi

6 Il Volo

7 Boomdabash

8 Motta

9 Achille Lauro

10 Nek

11 Ex-Otago

Utilizziamo i cookie sul nostro sito per offrirti i nostri servizi. Puoi scoprire di più su quali cookie utilizziamo e gestire le tue preferenze.

Acconsento

15 Loredana Bertè

16 Francesco Renga

17 Ghemon

18 Enrico Nigiotti

19 Einar

20 Zen Circus

21 Negrita

22 Anna Tatangelo

23 Nino D'Angelo e Livio Cori

24 Patty Pravo e Briga

Al cantautore Ultimo, inoltre, è stato anche assegnato il titolo di "Artista più figo". Loredana Bertè, invece, si è aggiudicata il titolo di "Artista più trash".

Sabato notte, al termine della quinta serata, la giuria decreterà il proprio vincitore del Festival della canzone italiana, assegnando un premio speciale. Il progetto è nato dalla collaborazione tra Casa Sanremo Vitality's e la radio web animata da adolescenti, che da anni è presente nella Città dei fiori, durante la settimana del Festival, per raccontare la kermesse dal punto di vista dei ragazzi.

Ti potrebbero interessare:

Etichette361: Platonica, un melting pot tra cantau...

999 porte chiuse in faccia e finalmente quella ape...

Sanremo 2018: Annalisa, "Il mondo prima di t...

Share Tweet Share Share Share Share

Utilizziamo i cookie sul nostro sito per offrirti i nostri servizi. Puoi scoprire di più su quali cookie utilizziamo e gestire le tue preferenze.

Acconsento

Redazione

La Redazione di Musica361 è composta da giornalisti, scrittori, copywriter ed esperti di comunicazione tutti con il comune denominatore della professionalità, dell'entusiasmo e della passione per la musica.

ARTICOLI RECENTI



Ainè: "Scrivere canzoni mi sprona a dare il meglio di me"

di Nico Donvito

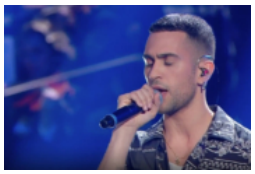

Sanremo 2019, Mahmood fa battere le mani all'Ariston e si aggiudica la vittoria

di Nico Donvito



Sanremo 2019: la resa di conti, chi vincerà il Festival?

di Nico Donvito



Le pagelle di Giancarlo Genise vocal coach

di Redazione

MiA
MUSICA INDIPENDENTE ASSOCIATA
INFORMARE • PROMUOVERE
TUTELARE • COSTRUIRE
IL NETWORK DELLA
MUSICA INDIPENDENTE
PER CREARE VALORE INSIEME

Utilizziamo i cookie sul nostro sito per offrirti i nostri servizi. Puoi scoprire di più su quali cookie utilizziamo e gestire le tue preferenze.

Acconsento



Ultimo:
Denny Mendez ed Enzo Catapano a Nola (NA) per presentare lo spettacolo teatrale “A mare con tutti i panni”



Eventi

Casa Sanremo Vitality’s, una dodicesima edizione all’insegna dell’ampia offerta di intrattenimento e dalla qualità dei contenuti

12 Febbraio 2019 LUmagazine Casa Sanremo 2019, Casa Sanremo Vitality’s, Gruppo Eventi, Mauro Marino, Vincenzo Russolillo

Elevata qualità, variegata offerta e una notevole affluenza di pubblico e addetti ai lavori hanno caratterizzato la dodicesima edizione di **Casa**

Utilizzando il sito, accetti l'utilizzo dei cookie da parte nostra. maggiori informazioni
Accetto

Cerca

Le nostre visite

Totale letture: 3066441

Oggi: 7

LUMAGAZINE CONSIGLIA:



Sanremo Vitality's. Seguitissimi dibattiti, incontri culturali, live musicali, mostre d'arte, trasmissioni radiofoniche, format televisivi e iniziative sociali sono stati gli ingredienti principali del prestigioso progetto ideato da **Vincenzo Russolillo** e da **Mauro Marino**. Entusiasta il patron Russolillo, presidente ***Gruppo Eventi***: "*L'affetto e la stima dimostrati anche quest'anno nei confronti di Casa Sanremo Vitality's ci inorgogliscono. Abbiamo lavorato alacremente per elevare e innovare il livello della qualità dell'offerta, regalando a Sanremo e al Festival un insieme di iniziative capaci di attirare l'attenzione di pubblico e addetti ai lavori. Da oggi ci rimettiamo in cammino per festeggiare al meglio, il prossimo anno, la settantesima edizione del Festival. I numeri ottenuti ci confortano sulla bontà del lavoro svolto e per questo non possiamo che ringraziare, per il sostegno nei nostri confronti, le istituzioni come la Regione Liguria nella persona del Presidente Giovanni Toti, gli sponsor e i partner che ci hanno già confermato la propria fiducia in vista del prossimo anno*".



I numeri di Casa Sanremo Vitality's 2019

Dal 3 febbraio al 9 febbraio, oltre **80mila** le presenze registrate, con un totale di **9800 pass** consegnati per accedere all'area Lounge.

– Oltre **350 eventi** aperti al pubblico distribuiti su 3 teatri.

– **7 partner** per rassegna di Social Responsibility: Musica contro le Mafie, Unicef, Never Give Up, FaNeP, San Patrignano, Equilibra.

– **30 ore di Campus** a favore di **oltre 500 ragazzi** delle scuole liguri a cura di Polizia di Stato e CocaCola HBC.

– **15 libri** presentati nella ***rassegna Writers*** che ha visto sfilare sul palco di Casa Sanremo, tra gli altri, **Enzo Iacchetti, Michele Torpedine, Beppe Convertini, Gianni Valentino** e **Savino Zaba**.

CAFFÈ BARBARO Napoli

IN PRIMO PIANO

Casa Sanremo Vitality's, una dodicesima edizione all'insegna dell'ampia offerta di intrattenimento e dalla qualità dei contenuti

On line il bando del 15° Premio Bianca d'Aponte; il 16 febbraio serata speciale con Bungaro in concerto ad Aversa (CE)

"Popolo Sovrano" dal 14 febbraio su Rai2

Denny Mendez ed Enzo Catapano a Nola (NA) per presentare lo spettacolo teatrale "A mare con tutti i panni"

Sunnery James e Ryan Marciano il 16 febbraio a Napoli

TORRE DEL GRECO

TORRE DEL GR...

Moon Beach

moon beach 20...

Utilizzando il sito, accetti l'utilizzo dei cookie da parte nostra. maggiori informazioni
Accetto

– **6 showcase** con concorrenti e ospiti del Festival (Storie di Musica con **Simone Cristicchi, Boomdabash, Bungaro, Diego Conti, Ex-Otago** e **Davide Ferrario**).

– **1 Giuria di Adolescenti** con **180 ragazzi** tra gli 11 e i 17 anni.

– **500 ospiti** al Roof.

– **4 panel** su musica e copyright.

– **36 ore** di trasmissioni radiofoniche su network nazionali, di cui 30 ore di diretta.

– **4 Premi nazionali**: Soundies Awards, Premio Pigro, Musica contro le Mafie, Casa Sanremo Tour

– **10** show-cooking.

– **1 Mostra d'Arte Internazionale** con oltre 15 espositori tra scultori e pittori.

– **5 conferenze stampa** (Inaugurazione, MEI, Vessicchio, Proposta di Legge Morelli, GruVillage e Radio105).

– **7 servizi** andati in onda su reti TV nazionali.



Casa Sanremo Vitality's è stata davvero la "Casa" degli artisti in gara al Festival, visto che durante la settimana, in tanti sono passati per rilasciare interviste radiofoniche e prendere al party ***Stasera tutti a Casa***, iniziativa ***Amazon*** ecc.

– Siglato **Protocollo d'Intesa per l'orientamento al lavoro dei giovani**

– 6 le griffe che hanno partecipato alla Glamour, tra cui **Ferragamo Eyewear, Ottaviani, Stefania Leoni**

– **1 Glamour Talk Show** Maison di Moda nazionale

Utilizzando il sito, accetti l'utilizzo dei cookie da parte nostra. maggiori informazioni
Accetto

Scarica Regolamento privacy

– **Oltre 100 autori** emergenti intervistati

– **2 Make-up school** per un totale di 40 ragazze coinvolte

– **150 ospiti** per la convention CRAI

– **24 cantautrici** ospitate da Monina al ***Festivalino di Anatomia Femminile***

– **20 di ascolto di musica** di artisti emergenti nel salotto di **Red Ronnie**

Oltre agli artisti in gara al Festival, sono intervenuti a Casa Sanremo Vitality's: **Ligabue, Enzo Iacchetti, Peppe Vessicchio, Fiorella Mannoia, Alessandra Amoroso, Roberta Morise, Ignazio Moser, Cecilia Rodriguez, Elisabetta Gregoraci, Valeria Marini, Francesco Facchinetti, Diletta Leotta, Bob Sinclar, Veronica Maya, Ernest Knam, Anna Bischi Graziani, Red Ronnie, Vince Tempera, Grazia Di Michele** e **Nathaly Caldonazzo.**

← On line il bando del 15° Premio Bianca d'Aponte; il 16 febbraio serata speciale con Bungaro in concerto ad Aversa (CE)

LUmagazine

"**LU Magazine**" è la rivista capace di soddisfare la curiosità dei lettori di qualsiasi età.
E' frutto di un progetto editoriale innovativo ed accattivante. La comprensibilità dei contenuti assicura una piacevole lettura.

Seguici su:

LUmagazine Copyright © ufficiale di Lunella production - P.Iva 03846971210 - Powered by Swebdesign.it
N. 02/2013 Registro Tribunale di Torre Annunziata del 06/04/2013 - N° 48/2013 R.G.V.G - N° 274/2013 CRON - Num. ROC 17567 - Numero Procedimento 946041 Concessionaria pubblicitaria di Lunella production info@lunellaproduction.com

Utilizzando il sito, accetti l'utilizzo dei cookie da parte nostra. maggiori informazioni

Accetto





Casa Sanremo Vitality's, dodicesima edizione all'insegna dell'ampia offerta di intrattenimento

Pubblicato da Isabella Ferraro | in Spettacolo | 12/02/2019



Stampa fino al

Ann. Fino al 14/0
in occasione di Sa

Pixartprinting

Ulteriori info

Il successo della dodicesima edizione di Casa Sanremo Vitality's è stato caratterizzato da un'elevata qualità, variegata offerta e una notevole affluenza di pubblico e addetti ai lavori. Seguitissimi dibattiti, incontri culturali, live musicali, mostre d'arte, trasmissioni radiofoniche, format televisivi e iniziative sociali sono stati gli ingredienti principali del prestigioso progetto ideato da Vincenzo Russolillo e da Mauro Marino.

Il patron Russolillo, presidente Gruppo Eventi, si è dimostrato particolarmente entusiasta: «L'affetto e la stima dimostrati anche quest'anno nei confronti di Casa Sanremo Vitality's ci inorgogliscono. Abbiamo lavorato alacremente per elevare e innovare il livello della qualità dell'offerta, regalando a Sanremo e al Festival un insieme di iniziative capaci di attirare l'attenzione di pubblico e addetti ai lavori. Da oggi ci rimettiamo in cammino per festeggiare al meglio, il prossimo anno, la settantesima edizione del Festival. I numeri ottenuti ci confortano sulla bontà del lavoro svolto e per questo non possiamo che ringraziare, per il sostegno nei nostri confronti, le istituzioni come la Regione Liguria nella persona del Presidente Giovanni Toti, gli sponsor e i partner che ci hanno già confermato la propria fiducia in vista del prossimo anno».

PUBBLICITÀ



I numeri di Casa Sanremo Vitality's 2019

Dal 3 febbraio al 9 febbraio, oltre 80mila le presenze registrate, con un totale di 9800 pass consegnati per accedere all'area Lounge.

– Oltre 350 eventi aperti al pubblico distribuiti su 3 teatri.

– 7 partner per rassegna di Social Responsibility: Musica contro le Mafie, Unicef, Never Give Up, FaNeP, San Patrignano, Equilibra.

Articoli Consigliati by mgid



Giocaci per 1 minuto e scoprirai perché tutti ne sono così presi!

Video Gaming



Il più potente antidolorifico – funziona già dopo 8 minuti



La prostatite scompare per sempre!



ARTICOLI RECENTI



Dragon Ball Super: Broly – Il Film, dal 28 febbraio
13/02/2019



Teatro Eliseo: dopo quarant'anni torna in scena La Commedia di Gaetanaccio
13/02/2019



La Paranza Dei Bambini, dal libro al cinema
12/02/2019



Al cinema "Modalità aereo", la rivincita di Fausto Brizzi
12/02/2019



Casa Sanremo Vitality's, dodicesima edizione all'insegna dell'ampia offerta di intrattenimento
12/02/2019



500L

Con finanziamento TUTTO
ANTICIPO 0, E PRIMA RAT

Ann. Fiat

– 30 ore di Campus a favore di oltre 500 ragazzi delle scuole liguri a cura di Polizia di Stato e CocaCola HBC.

– 15 libri presentati nella *rassegna Writers* che ha visto sfilare sul palco di Casa Sanremo, tra gli altri, Enzo Iacchetti, Michele Torpedine, Beppe Convertini, Gianni Valentino e Savino Zaba.

– 6 showcase con concorrenti e ospiti del Festival (Storie di Musica con Simone Cristicchi, Boomdabash, Bungaro, Diego Conti, Ex-Otago e Davide Ferrario).

– 1 Giuria di Adolescenti con 180 ragazzi tra gli 11 e i 17 anni.

– 500 ospiti al Roof.

– 4 panel su musica e copyright.

– 36 ore di trasmissioni radiofoniche su network nazionali, di cui 30 ore di diretta.

– 4 Premi nazionali: Soundies Awards, Premio Pigro, Musica contro le Mafie, Casa Sanremo Tour

– 10 show-cooking.

– 1 Mostra d'Arte Internazionale con oltre 15 espositori tra scultori e pittori.

– 5 conferenze stampa (Inaugurazione, MEI, Vessicchio, Proposta di Legge Morelli, GruVillage e Radio105).

– 7 servizi andati in onda su reti TV nazionali.

Casa Sanremo Vitality's è stata davvero la "Casa" degli artisti in gara al Festival, visto che durante la settimana, in tanti sono passati per rilasciare interviste radiofoniche e prendere al party *Stasera tutti a Casa*, iniziativa *Amazon* ecc.

– Siglato Protocollo d'Intesa per l'orientamento al lavoro dei giovani

– 6 le griffe che hanno partecipato alla Glamour, tra cui Ferragamo Eyewear, Ottaviani, Stefania Leoni

– 1 Glamour Talk Show Maison di Moda nazionale

– Oltre 100 autori emergenti intervistati

– 2 Make-up school per un totale di 40 ragazze coinvolte

– 150 ospiti per la convention CRAI

– 24 cantautrici ospitate da Monina al *Festivalino di Anatomia Femminile*

– 20 di ascolto di musica di artisti emergenti nel salotto di Red Ronnie

Oltre agli artisti in gara al Festival, sono intervenuti a Casa Sanremo Vitality's: Ligabue, Enzo Iacchetti, Peppe Vessicchio, Fiorella Mannoia, Alessandra Amoroso, Roberta Morise, Ignazio Moser, Cecilia Rodriguez, Elisabetta Gregoraci, Valeria Marini, Francesco Facchinetti, Diletta Leotta, Bob Sinclar, Veronica Maya, Ernest Knam, Anna Bischi Graziani, Red Ronnie, Vince Tempera, Grazia Di Michele e Nathaly Caldonazzo.

Tweet Like 1 G+ Share

ARTICOLI CONSIGLIATI

by mgid



Giocaci per 1 minuto e scoprirai perché tutti ne sono così presi!

Video Gaming



Il più potente antidolorifico – funziona già dopo 8 minuti



Casalinga diventa ricca! Svelato il suo metodo, ma solo per pochi



La prostatite scompare per sempre!



Hai un problema con le articolazioni?



Guadagna anche quando il Bitcoin scende! Svelato il metodo!



Sanremo, il relax dei vip curato da un sannita: "Esperienza da ripetere"

Nello Marra 0 11 Febbraio 2019

Tempo di lettura: 2 minuti

Benevento – Sta per volgere a termine l'esperienza alla Dream Area Massage di **Casa Sanremo**, di Oreste **Candela**, operatore olistico di **Pesco Sannita** in provincia di **Benevento**, selezionato tra i 14 operatori provenienti da tutta Italia, per il master di massaggiatore professionista dello spettacolo e dei grandi eventi. La **Dream Area Massage** è lo spazio dove cantanti, artisti, giornalisti, operatori Tv e radio, imprenditori e addetti ai lavori del settore discografico, aziende e sponsor, possono rilassarsi. Rappresenta un'area i cui protagonisti sono i massaggi ed il relax. Uno

Ultimi Video Articoli



"In Evidenza", on line l'edizione di martedì 12 febbraio (Video)

12 Febbraio 2019



"In Evidenza", on line l'edizione di lunedì 11 febbraio (Video)

11 Febbraio 2019

Utilizziamo i cookie per essere sicuri che tu possa avere la migliore esperienza sul nostro sito. Se continui ad utilizzare questo sito noi assumiamo che tu ne sia felice.

Ok Privacy policy

professionista del settore, che ha messo a punto il team, composto da ben 11 tecniche differenti, alla cui base c'è il principio fondamentale del regalare benessere e coccole.

Oreste **Candela** è un massaggiatore professionista che offre ai suoi clienti una serie di trattamenti atti a prevenire delle complicazioni, sia lievi che gravi, che potrebbero avere dei risvolti negativi sia sulla propria mente che a livello fisico. L'operatore **Candela** presente sul web con il sito *"www.orestecandela.it"* e sui social network, effettua vari trattamenti. Entusiasta dell'avventura sanremese, il sannita ha voluto ripercorrere la sua esperienza ai microfoni di **Anteprima24**: *"È stata una settimana ricca di lavoro, mi ha colpito molto l'atmosfera, noi abbiamo cercato di offrire agli artisti il meglio. Abbiamo avuto un maestro eccellente come il professor Stefano Serra e la direttrice dell'area benessere (Area Dream Massagge) la signora Rosa Frezza. Mi sono trovato molto bene, sono stati molto ospitali e noi del team eravamo molto affiatati e questo ci ha permesso di lavorare in sinergia e offrire un servizio del quale gli artisti che ne hanno beneficiato ne siano rimasti molto soddisfatti. Ovviamente non posso svelare nulla relativamente alla loro identità e infatti se ne sono susseguiti numerosi e non solo cantanti, ma anche artisti di altro genere operatori, presentatori, insomma persone dello spettacolo in generale. Dietro mi porterò un ricordo indimenticabile, sono pronto a ripetere l'esperienza anche domani nonostante sia stato faticoso, ho conosciuto una realtà che mi aspettavo diversa, conosci le persone nel profondo e approfondendone gli aspetti e non soffermandosi solo all'apparenza. Insomma esperienza indimenticabile assolutamente da ripetere".*

L'Area Dream di Casa Sanremo ...
Publié par Casa Sanremo Official
4 072 vues



"In Evidenza", on line l'edizione di venerdì 8 febbraio (Video)

8 Febbraio 2019



"In Evidenza", on line l'edizione di giovedì 7 febbraio (Video)

7 Febbraio 2019



"In Evidenza", on line l'edizione di mercoledì 6 febbraio (Video)

6 Febbraio 2019

Utilizziamo i cookie per essere sicuri che tu possa avere la migliore esperienza sul nostro sito. Se continui ad utilizzare questo sito noi assumiamo che tu ne sia felice.
Ok
Privacy policy

eVershow
news dal mondo dello spettacolo

(HTTP://WWW.EVERSHOW.IT)



CASA SANREMO VITALITY'S, UN SUCCESSO SENZA PRECEDENTI. IL PATRON VINCENZO RUSSOLILLO SODDISFATTO DELLA DODICESIMA EDIZIONE

REDAZIONE (HTTP://WWW.EVERSHOW.IT/AUTHOR/MARIA-LA-PIRA/)

Elevata qualità, variegata offerta e una notevole affluenza di pubblico e addetti ai lavori hanno caratterizzato la dodicesima edizione di Casa Sanremo Vitality's. Seguitissimi dibattiti, incontri culturali, live musicali, mostre d'arte, trasmissioni radiofoniche, format televisivi e iniziative sociali sono stati gli ingredienti principali del prestigioso progetto ideato da Vincenzo Russolillo e da Mauro Marino. Entusiasta il patron Russolillo, presidente Gruppo Eventi: "L'affetto e la stima dimostrati anche quest'anno nei confronti di Casa Sanremo Vitality's ci inorgogliscono. Abbiamo lavorato alacremente per elevare e innovare il livello della qualità dell'offerta, regalando a Sanremo e al Festival un insieme di iniziative capaci di attirare l'attenzione di pubblico e addetti ai lavori. Da oggi ci rimettiamo in cammino per festeggiare al meglio, il prossimo anno, la settantesima edizione del Festival. I numeri ottenuti ci confortano sulla bontà del lavoro svolto e per questo non possiamo che ringraziare, per il sostegno nei nostri confronti, le istituzioni come la Regione Liguria nella persona del Presidente Giovanni Toti, gli sponsor e i partner che ci hanno già confermato la propria fiducia in vista del prossimo anno".

I numeri di Casa Sanremo Vitality's 2019

Dal 3 febbraio al 9 febbraio, oltre 80mila le presenze registrate, con un totale di 9800 pass consegnati per accedere all'area Lounge.

– Oltre 350 eventi aperti al pubblico distribuiti su 3 teatri.
– 7 partner per rassegna di Social Responsibility: Musica contro le Mafie, Unicef, Never Give Up, FaNeP, San Patrignano, Equilibra.
– 30 ore di Campus a favore di oltre 500 ragazzi delle scuole liguri a cura di Polizia di Stato e CocaCola HBC.
– 15 libri presentati nella rassegna Writers che ha visto sfilare sul palco di Casa Sanremo, tra gli altri, Enzo Iacchetti, Michele Torpedine, Beppe Convertini, Gianni Valentino e Savino Zaba.
– 6 showcase con concorrenti e ospiti del Festival (Storie di Musica con Simone Cristicchi, Boomdabash, Bungaro, Diego Conti, Ex-Otago e Davide Ferrario).
– 1 Giuria di Adolescenti con 180 ragazzi tra gli 11 e i 17 anni.
– 500 ospiti al Roof.
– 4 panel su musica e copyright.
– 36 ore di trasmissioni radiofoniche su network nazionali, di cui 30 ore di diretta.
– 4 Premi nazionali: Soundies Awards, Premio Pigro, Musica contro le Mafie, Casa Sanremo Tour
– 10 show-cooking.
– 1 Mostra d'Arte Internazionale con oltre 15 espositori tra scultori e pittori.
– 5 conferenze stampa (Inaugurazione, MEI, Vessicchio, Proposta di Legge Morelli, GruVillage e Radio105).
– 7 servizi andati in onda su reti TV nazionali.

Casa Sanremo Vitality's è stata davvero la "Casa" degli artisti in gara al Festival, visto che durante la settimana, in tanti sono passati per rilasciare interviste radiofoniche e prendere al party Stasera tutti a Casa, iniziativa Amazon ecc.

– Siglato Protocollo d'Intesa per l'orientamento al lavoro dei giovani
– 6 le griffe che hanno partecipato alla Glamour, tra cui Ferragamo Eyewear, Ottaviani, Stefania Leoni
– 1 Glamour Talk Show Maison di Moda nazionale
– Oltre 100 autori emergenti intervistati
– 2 Make-up school per un totale di 40 ragazze coinvolte
– 150 ospiti per la convention CRAI
– 24 cantautrici ospitate da Monina al Festivalino di Anatomia Femminile
– 20 di ascolto di musica di artisti emergenti nel salotto di Red Ronnie

Oltre agli artisti in gara al Festival, sono intervenuti a Casa Sanremo Vitality's: Ligabue, Enzo Iacchetti, Peppe Vessicchio, Fiorella Mannoia, Alessandra Amoroso, Roberta Morise, Ignazio Moser, Cecilia Rodriguez, Elisabetta Gregoraci, Valeria Marini, Francesco Facchinetti, Diletta Leotta, Bob Sinclar, Veronica Maya, Ernest Knam, Anna Bischi Graziani, Red Ronnie, Vince Tempera, Grazia Di Michele e Nathaly Caldonazzo.

YOU MAY ALSO LIKE...



(http://www.evershow.it/il-talento-della-fantasia-docufilm-dedicato-a-elvio-porta/)

0

TEATRO NAZIONALE GENOVA

CULTURA E SPETTACOLO

FACEBOOK TWITTER GOOGLE+ LINKEDIN PINTEREST

Gli Ex Otago ricevono il "Casa Sanremo Soundies Award" per il miglior videoclip



Liguria - Il Presidente di Regione Liguria Giovanni Toti ha consegnato il Casa Sanremo Soundies Award 2019 per il miglior videoclip agli Ex-Otago, unico gruppo ligure in corsa al Festival, che questa sera di esibirà in duetto al fianco di Jack Savoretti.

Il cantautore anglo –genovese ospite del Roof Liguria a Casa Sanremo dopo la serata dell'Ariston.
Tanti gli artisti che, come stamattina i conduttori del Festival Claudio Baglioni, Claudio Bisio e Virginia Raffaele, si sono stretti a Genova e hanno ricevuto la maglietta di Genova nel cuore per testimoniare la loro vicinanza alla città: tra questi, gli stessi Ex-Otago ed Eros Ramazzotti.

Venerdì 8 febbraio 2019 alle 20:55:47

REDAZIONE

© RIPRODUZIONE RISERVATA

Guarda Anche

Contenuti Sponsorizzati da Taboola

Su Ford Kuga fino a € 7.500 di Ecoincentivi e no Ecotassa.
Ford

Dacia Sandero Streetway Tua semplicemente da 3 € al giorno.
Renault

4 vecchini volano in Argentina per un salvataggio in emergenza.
SKY

Se a casa tua non prende Internet attiva la Connessione Satellitare di OpenSky: prende ovunque!
Open Sky

Guarda Anche

da Taboola

Crollo di Ponte Morandi, arrivano le immagini inedite del momento immediatamente successivo alla tragedia





VIDEOGALLERY



AMT apre il primo Point a Palazzo Ducale

VIDEOGALLERY



Tonelli: «Voglio capire il mio futuro»

" Casa Sanremo Vitality's " 2019: ampia offerta di intrattenimento e dalla ottima qualità dei contenuti

Andrea Gentili (https://www.ilprofumodelladolcevita.com/author/andrea-gentili/)

12 Febbraio 2019

Musica (https://www.ilprofumodelladolcevita.com/musica/), News (https://www.ilprofumodelladolcevita.com/news/), Rubriche (https://www.ilprofumodelladolcevita.com/rubriche/)

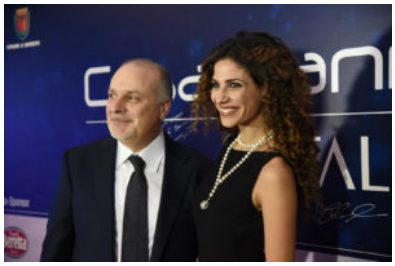

Grande offerta di intrattenimento alla edizione 2019 di " Casa Sanremo Vitality's "quest'anno particolarmente variegata: dibattiti, incontri culturali, live musicali, mostre d'arte, trasmissioni radiofoniche, format televisivi e iniziative sociali sono stati gli ingredienti principali del prestigioso progetto ideato da Vincenzo Russolillo e da Mauro Marino.

Casa Sanremo Vitality's è stata davvero la "Casa" degli artisti in gara al Festival, visto che durante la settimana, in tanti sono passati per rilasciare interviste radiofoniche e prendere al party *Stasera tutti a Casa*, iniziativa *Amazon* ecc.

Ecco i numeri di questa edizione:

Dal 3 febbraio al 9 febbraio, oltre 80mila le presenze registrate, con un totale di 9800 passconsegnati per accedere all'area Lounge.

– Oltre 350 eventi aperti al pubblico distribuiti su 3 teatri.

– 7 partner per rassegna di Social Responsibility: Musica contro le Mafie, Unicef, Never Give Up, FaNeP, San Patrignano, Equilibra.

– 30 ore di Campus a favore di oltre 500 ragazzi delle scuole liguri a cura di Polizia di Stato e CocaCola HBC.



– 15 libri presentati nella *rassegna Writers* che ha visto sfilare sul palco di Casa Sanremo, tra gli altri,Enzo Iacchetti, Michele Torpedine, Beppe Convertini, Gianni Valentino e Savino Zaba.

– 6 showcase con concorrenti e ospiti del Festival (Storie di Musica con Simone Cristicchi, Boomdabash, Bungaro, Diego Conti, Ex-Otago e Davide Ferrario).

– 1 Giuria di Adolescenti con 180 ragazzi tra gli 11 e i 17 anni.

– 500 ospiti al Roof.

– 4 panel su musica e copyright.

– 36 ore di trasmissioni radiofoniche su network nazionali, di cui 30 ore di diretta.

– 4 Premi nazionali: Soundies Awards, Premio Pigro, Musica contro le Mafie, Casa Sanremo Tour

– 10 show-cooking.

– 1 Mostra d'Arte Internazionale con oltre 15 espositori tra scultori e pittori.

– 5 conferenze stampa (Inaugurazione, MEI, Vessicchio, Proposta di Legge Morelli, GruVillage e Radio105).

– 7 servizi andati in onda su reti TV nazionali.

– Siglato Protocollo d'Intesa per l'orientamento al lavoro dei giovani

– 6 le griffe che hanno partecipato alla Glamour, tra cui Ferragamo Eyewear, Ottaviani, Stefania Leoni

– 1 Glamour Talk Show Maison di Moda nazionale

– Oltre 100 autori emergenti intervistati

– 2 Make-up school per un totale di 40 ragazze coinvolte

– 150 ospiti per la convention CRAI

– 24 cantautrici ospitate da Monina al *Festivalino di Anatomia Femminile*

– 20 di ascolto di musica di artisti emergenti nel salotto di Red Ronnie



Oltre agli artisti in gara al Festival, sono intervenuti a Casa Sanremo Vitality's: Ligabue, Enzo Iacchetti, Peppe Vessicchio, Fiorella Mannoia, Alessandra Amoroso, Roberta Morise, Ignazio Moser, Cecilia Rodriguez, Elisabetta Gregoraci, Valeria Marini, Francesco Facchinetti, Diletta Leotta, Bob Sinclar, Veronica Maya, Ernest Knam, Anna Bischi Graziani, Red Ronnie, Vince Tempera, Grazia Di Michele e Nathaly Caldonazzo.

Commenti

0 commenti

Commenti: 0 Ordina per **Meno recenti**

Aggiungi un commento...

Plug-in Commenti di Facebook

casasanremo2019 (https://www.ilprofumodelladolcevita.com/tag/casasanremo2019/)

mauromarino (https://www.ilprofumodelladolcevita.com/tag/mauromarino/)

vincenzorussolillo (https://www.ilprofumodelladolcevita.com/tag/vincenzorussolillo/)

CONDIVIDI:

0 Mi piace

G+ Tweet

(https://www.ilprofumodelladolcevita.com/dal-4-marzo-nelle-sale-kusama-infinity-di-hether-lenz-ecco-il-trailer/)

Dal 4 marzo nelle sale " Kusama – Infinity " di Hether Lenz – Ecco il trailer (https://www.ilprofumodelladolcevita.com/dal-4-marzo-nelle-sale-kusama-infinity-di-hether-lenz-ecco-il-trailer/)

(https://www.ilprofumodelladolcevita.com/jung-woo-sung-a-firenze-dal-21-al-29-marzo-per-il-17mo-florence-korea-film-fest/)

Jung Woo-sung a Firenze dal 21 al 29 marzo per il 17mo Florence Korea Film Fest. (https://www.ilprofumodelladolcevita.com/jung-woo-sung-a-firenze-dal-21-al-29-marzo-per-il-17mo-florence-korea-film-fest/)

POST CORRELATI



Andrea Gentili (https://www.ilprofumodelladolcevita.com/author/andrea-gentili/)

12 febbraio 2019

(https://www.ilprofumodelladolcevita.com/merc 13-febbraio-sul-canale-focus-serata-dedicata-al-giappone-con-il-docufilm-la-casa-della-geisha/)

lafolla delXXIsecolo
www.lafolla.it

successo organizzativo

di Giuseppe De Girolamo

L'immancabile ed essenziale supporto, che da anni "Casa Sanremo", realizzata per il 12esimo anno dal "Gruppo Eventi" con il suo presidente Vincenzo Russolillo, e Daniela Serra alla Direzione Generale ed Eventi Speciali, porta al Festival della Canzone italiana, anche quest'anno ha ottenuto gran successo di presenze e di eventi canori e musicali, ma anche tanto interesse per i convegni e dibattiti culturali realizzati nelle varie sale dei due piani del Palafiori di Sanremo, oltre 7mila metri quadrati.

Oltre la sala stampa punto cardine di Casa Sanremo, come per gli scorsi ultimi anni è stata anche la grande sala ristorante della quale è artefice il maestro chef Fofò Ferriere, Food Event Specialist, altro storico personaggio di questo "Gruppo", nella quale sono stati accolti ospiti vip della Regione Liguria che ospita la manifestazione musicale nota nel mondo, unitamente a quelli che Casa Sanremo ha ospitato. Anche quest'anno si è ripetuta la presenza di una sala dedicata ad un altro emblema della gastronomia italiana ed in particolare campana nel mondo: La Pizza. Nella sala pizza e bar, protagonisti sono stati i maestri pizzaiuoli napoletani Davide Civitiello campione del mondo di pizza STG, da Roma Angelo Pezzella, da Aversa Valentino Libro anche Discepolo di Auguste Escoffier e Pino Celio – Lucignolo Bellapizza da piazza Nazionale a Napoli, una unione di pizzaioli che come in altre grandi manifestazioni non hanno voluto far mancare la loro missione di far provare agli amanti della vera pizza che unisce il mondo, quella napoletana, pizze che hanno sfornato di continuo per cinque giornate dimostrando anche la loro arte, quell'Arte del Pizzaiuolo napoletano divenuta recentemente patrimonio culturale dell'Umanità con riconoscimento da parte dell'Unesco. A supportare moralmente nel loro impegno il top dei maestri pizzaiuoli, è giunto anche Sergio Miccù Presidente dall'Associazione Pizzaiuoli Napoletani.

Per il food, non sono mancate oltre le tante degustazioni nella sala Lounge riservata all'incontro con i tanti cantanti che si sono succeduti nello spazio che Radio 105 e radio Subasio hanno dedicato alle interviste, anche i gustosi salumi dei "Fratelli Beretta 1812" presente con un continuo taglio di mortadella ed una storica auto 500 piena di confezioni omaggio di prova dei nuovi salamini, una vera esplosione di sapori. La Gruppo Eventi, che produce iniziative di successo in ambito nazionale ed Internazionale, ha inoltre accolto gli ospiti vip con la riconferma di presenza del Main Sponsor Vitality's, portavoce della bellezza al Festival della Musica Italiana, dove gli acconciatori hanno curato il look visivo e dei capelli dei protagonisti del Festival. Altra attrattiva, super gettonata, da non lasciare, sin dalle prime giornate di apertura nella "Casa", spazi di prenotazione per i tanti personaggi che come nei precedenti 4 anni di presenza hanno voluto provare i suoi tanti benefici, è stata l'Area Benessere che lo Special guest Stefano Serra realizza e che con un gruppo di suoi operatori, artisti del massaggio, dona agli iscritti ai turni di partecipazione che di mezz'ora in mezz'ora si realizzano da mattina e sera di tutte le giornate del Festival. Un assaggio, della stessa realtà a 360 gradi per il benessere che è possibile trovare con "L'Antica Essenza" diretta da Rosa Frezza, in uno dei più prestigiosi alberghi di Napoli, l'Hotel San Francesco a Monte della famiglia Pagliari.

In questo quinto anno di presenza, Serra, ha voluto portare anche una ulteriore innovazione di ufficialità in Casa Sanremo che ha ampliato gli spazi benessere e al "Dream Massage" oltre alla presenza del dott. Umberto De Rosa esperto in chirurgia vascolare & medicina estetica, si è aggiunto il "Massaggio delle Stelle" con Riccardo Sorrentino. Molto esaustivo nelle informazioni relative a questo favoloso cuscino rivoluzionario del "Massaggio delle Stelle" dai suoni 6.0 che dona un particolare effetto distensivo all'organismo, sono stati Pierluigi Micheletti e Silvano Animoso,

rispettivamente vivere amministratore delegato e project manager di Sound 6D Srl, azienda produttrice del cuscino dai suoni distensivi che permette di avere la percezione di essere immerso nella fonte sonora di suoni ambientali e strumentali riprodotti con un particolare microfono. La Sound 6D Srl vede tra i fondatori Lando Santerini musicista e Pier Paolo Guerrini ingegnere del suono e compositore storico di Andrea Bocelli, che hanno inventato questa nuova tecnica made in Italy, rivoluzionaria di registrazione e riproduzione del suono attraverso un particolare microfono denominato Cocleo6D. Come dicevamo una Casa Sanremo aperta a tutto, dall'informazione in senso lato a Cultura ed Arte, come l'area riservata "Re d'Italia Art", Società Internazionale per il Collezionismo e l'Editoria d'Arte che ha allestito la quarta mostra d'Arte contemporanea, dimostratasi un punto di interesse anche per le telecamere di Rai Uno con Camilla Nata e Enzo Paolo Turchi che per la trasmissione "Storie Vere" condotta da Eleonora Daniele, oltre a Veronica Maya, testimonial di Casa Sanremo e grande artefice nella presentazione dei numerosi eventi, hanno intervistato anche tanti personaggi in visita alla mostra curata da Marco Giordano di Re d'Italia Art e Antonio Salzano di Gruppo Agency di Cava de' Tirreni, come Elisabetta Gregoraci, Cecilia Rodriguez, Ignazio Moser e poi ancora la presenza, in visita alla mostra, di Nathalie Caldonazzo, Valeria Marini e tanti altri personaggi del mondo dello spettacolo e della musica.

Fra le iniziative di Casa Sanremo Vitality's, ricordiamo la prima edizione del "Premio Pigro 2019" ideato per ricordare il cantautore abruzzese, Ivan Graziani che si è concluso nella sala a lui dedicata con la premiazione degli Estro, band barese formata da Simon Hewson (Simone Maremonti basso e voce), Easy Edwards (Maurizio Petruzzelli Chitarra e voce), Gilby Coleman (Gianluca Ladisa Chitarra e Voce) e Andy Rael (Andrea Toriello Batteria), che l'ha spuntata nel contendersi il prestigioso riconoscimento, con dieci finalisti. Gli Estro potranno usufruire, in virtù del Premio Pigro 2019, dell'autorevole studio di registrazione "The Kitchen Sink" del cantautore e produttore discografico statunitense Jono Manson, a Santa Fe, nel Nuovo Messico, o anche di una simile sala di registrazione italiana.

Di grande attenzione è stata anche la consegna del premio destinato alle case discografiche e ai loro artisti: i Soundies Awards 2019, giunto alla quarta edizione e consegnato nella Sala Ivan Graziani dal Presidente della Regione Liguria Giovanni Toti agli Ex-Otago, unico gruppo ligure in corsa al Festival per il miglior videoclip. Tra le tante novità dell'edizione 2019, c'è stata anche la collaborazione con Radioimmaginaria che ogni sera nella Sala Pino Daniele ha presentato una giuria di 100 "Millenials", collegati in diretta con 20 redazioni regionali italiane, impegnati a esprimere il proprio parere sulle canzoni in gara al Festival, per poi al termine della kermesse decretare il loro vincitore. La partecipare alle Masterclass con docenti ed esperti del mondo dello spettacolo e solo dieci di loro hanno poi potuto esibirsi sul sempre più ambito palco della Lounge Mango, per poter mostrare il proprio talento e vincere questa prima edizione del concorso.

Durante la settimana del Festival, i principali appuntamenti: Writers, il salotto in cui gli autori hanno incontrano i lettori; gran spazio è stato riservato anche al Sociale interamente dedicato alle iniziative che hanno portato a dialogare pubblico e privato con visioni magari diverse sui vari problemi, ma certamente tutte molto costruttive per un volenteroso e valido obiettivo da raggiungere. Poi ancora educational e show cooking e il format televisivo "l'Italia in Vetrina" con i prodotti selezionati da Fofò Ferriere e Dispensa Italiana. Fra le tante altre realtà intese a promuovere il Festival, e a svilupparne l'interesse anche in tutti momenti delle giornate, ha mostrato essere Casa SIAE 2019, che nel suo elegante padiglione in piazza Colombo , ha permesso di vivere incontri, interviste e dibattiti fra autori, editori, produttori, discografici e giornalisti, anche con una esemplare accoglienza che l'Associazione Italiana Barmen e Sostenitori ha espletato con alcuni dei sui migliori Capi Barman locali, ma anche esteri e con la costante presenza di alcuni componenti del direttivo nazionale AIBES.

Come da sempre Fabio d'Arco, che Casa Sanremo l'ha vista davvero nascere, anche per questa edizione 2019 è stato riconfermato come operatore video ufficiale dell'evento. Fabio, nato come DJ, già da piccolo si dilettava a creare filmati con le vecchie cineprese a pellicola e, poi, con le videocamere super 8. Col tempo ha coltivato una passione che si è trasformata in lavoro, passando dal mondo analogico con le "cassette" fino ad oggi e con le nuove

tecnologie digitali e dell'alta definizione, giorno dopo giorno ha permesso, insieme al suo staff, di vivere Casa Sanremo raccontando con i suoi filmati una bella storia, fatta di tanti colori, profumi e luoghi; un viaggio nella nostra splendida penisola realizzato per un evento importante come è quello del Festival della Canzone Italiana. Oggi titolare di LabVideo, azienda di video-produzioni che opera su tutto il territorio italiano ed internazionale, Fabio D'Arco dice: "I nostri punti di forza sono le produzioni di eventi con rilascio veloce web, video aziendali, promo, dirette streaming, regia mobile e da alcuni anni siamo leader italiani della tecnologia a 360° in 8K 3D. Quello che poi rappresenta anche ciò che faccio anche per Casa Sanremo grazie al suo Patron Vincenzo Russolillo, Presidente di Gruppo Eventi, con il quale da oltre vent'anni coltiviamo una sana amicizia prima di tutto e, poi, una bella collaborazione professionale. Con i miei collaboratori, per questa edizione abbiamo studiato nei minimi dettagli gli eventi, i personaggi, e tutto quello che c'è da sapere per produrre le clip giornaliere e le varie dirette streaming della radio con la regia mobile. Con Vincenzo ho vissuto tante belle esperienze, indimenticabile quella a New York dopo l'11 settembre, quando andammo a raccontare e documentare con Rai International la tragedia degli Italo-Americani e della comunità colpita dalla tragedia, un'esperienza forte ma molto formativa.

articolo pubblicato il: **12/02/2019**

Per correre più veloci ci vuole una fibra speciale
SCOPRI DI PIÙ

FESTIVAL DI SANREMO

Beppe Convertini a Sanremo con I Bambini di Nessuno

Pubblicato 3 settimane fa il 13/02/2019
Da **Redazione**



L'attore e conduttore Beppe Convertini ha presesntato il suo libro I Bambini di Nessuno.

Nel suo libro il racconto fotografico delle sue missioni umanitarie in Siria e Myanmar per Terre Des Hommes.

L'evento si è svolto il 7 febbraio 2019 a Casa Sanremo con Veronica Maya.

Presente anche Ilaria Cavo Assessore Regionale della Liguria alla Comunicazione,alla Formazione e alle Politiche Giovanili e Culturali.

E poi Giuseppe Pierro, editore di Admaiora.

A moderare l'evento Cataldo Calabretta.

L'Ivan Graziani Theatre gremitismo di gente e di alcuni amici dell'autore tra cui Enzo Paolo Turchi, Claudio Insegno, Charlie Gnocchi, Micaela Foti, Nadia Bengala, Gianluca Mech, Monica Marangoni e tanti altri che hanno ascoltato con grande attenzione e coinvolgimento la presentazione avvenuta ieri nel tardo pomeriggio.

ARGOMENTI CORRELATI #BEPPE CONVERTINI #CASA SANREMO

NON PERDERE
Casa Sanremo 2019: intervista al patron Russolillo

SUCCESSIVA
Sanremo 2019: un Festival in Armonia

Redazione

Il tutto fare di Lifestyleblog.it :)

ADVERTISEMENT

POTREBBE INTERESSARTI





Lascia un commento

melandronews.it/2019/02/12/da-casa-sanremo-un-riconoscimento-per-la-professionalita-alla-cantautrice-lucana-luisa-picerno/

Redazione Vedi tutti i post di Redazione → February 12, 2019

La cantautrice lucana, Luisa Picerno, nuovamente a “Casa Sanremo”. Quest’anno per la giovane originaria di Balvano è arrivato il riconoscimento per la sua professionalità, dopo l’esibizione, in qualità di ospite, con due brani al concorso “Canto per te”. Per il secondo anno la Picerno si esibisce a Casa Sanremo dopo aver vinto l’anno scorso il premio della critica con “Rosso Amore”, brano dedicato alla violenza sulle donne . “Grazie in particolar modo i direttori artistici Marcello Attanasio e Genni Criscuolo e tutta la giuria che da anni continuano a credere nelle mie potenzialità. Dedico questi riconoscimenti a mio padre, che continua a sostenermi e a mia madre, la stella che mi segue in ogni istante e mi dà la forza di crederci sempre”. La Picerno ha fatto rientro in terra lucana dopo tre giorni intensi trascorsi nella città ligure. “Sogno -ha concluso- di fare sempre meglio e di continuare ad emozionare con la mia musica, ora torno a lavorare sul mio secondo disco, presto con novità molto importanti”.


GRUPPO EVENTI
presenta
EX-OTAGO
Yo!
OTTAVIANI
equilibra
FIERO
& TONIC

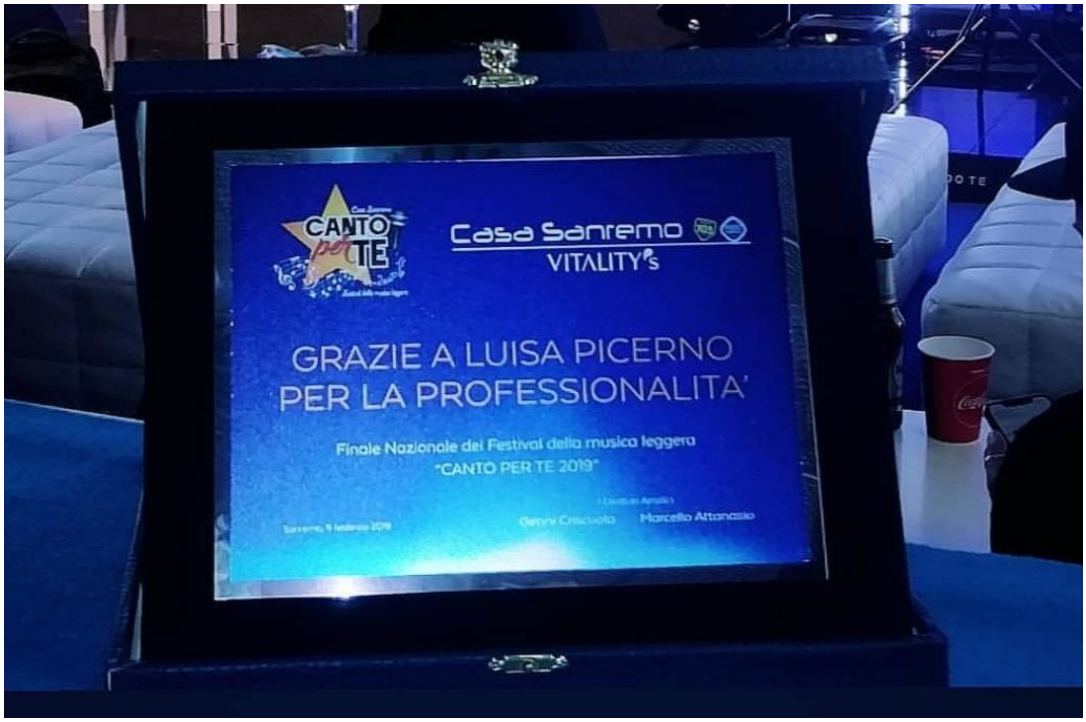
CANTO per TE
Casa Sanremo
VITALITY'S
GRAZIE A LUISA PICERNO
PER LA PROFESSIONALITA'
Finale Nazionale del Festival della musica leggera
"CANTO PER TE 2019"
Gerry Cricciolo
Marcello Attanasio



A Sanremo la città di Nocera Inferiore spopola sul web

La città dell'Agro è tra le leader tra quelle più visualizzate sul web in questa settimana. Grazie al solo video per il format l' "Italia In Vetrina", che presenta al pubblico il territorio, il numero di visualizzazioni supera le 50mila unità

Redazione
12 febbraio 2019 17:50



La città di Nocera Inferiore è stata tra le protagoniste del Festival della canzone Italiana 2019 a "Casa Sanremo", grazie alla collaborazione tra il presidente del "Consorzio gruppo Eventi", **Vincenzo Russolillo** e l'amministratore della "Berardinelli & Co.", **Gaetano Berardinelli**.

Boom di click in rete

La città dell'Agro è diventata leder tra quelle più visualizzate sul web in questa settimana. Grazie al solo video per il format l' "*Italia In Vetrina*", che presenta al pubblico il territorio nocerino, il numero di visualizzazioni è pari a 50.000. Un risultato straordinario, che ha entusiasmato non solo i cittadini, ma anche curiosi. Tante sono state le aziende che hanno affiancato questo progetto Nocera/Sanremo, come il brand "Montoro", che durante la settimana del Festival della canzone ha curato l'outfit di tutto lo staff, composto da 30 persone, come Berardinelli & Co. , la stessa band partenopea "Cor A Cor" e i due responsabili, Antonio Roberto e Dino Della Porta.

Dopo aver inaugurato il marchio "*Berardinelli Industries*", impegnato nella robotica ed intelligenza artificiale per la sicurezza nazionale, l'azienda "Berardinelli & Co." **presenterà un nuovo progetto all'amministrazione comunale del sindaco Manlio Torquato** e all'assessore alle politiche dello sviluppo economico, Antonio Franza, dedicato alle aziende che vogliono svilupparsi, crescere ed estendersi su tutto il territorio nazionale. Un progetto ambizioso e innovativo.

Di seguito i link di "Casa Sanremo" su Nocera Inferiore

https://www.facebook.com/BerardinelliGaetano/videos/2281152568833078/

https://youtu.be/hDnffen2IkY

I più letti della settimana

Salerno, cade dalle scale di casa: muore Federica Ruocco

Sarno a lutto, è volata in Cielo la 41enne Rosaria De Filippo

Curiosità ad Agropoli, il "Cristo" appare sul mare: la foto diventa virale

Dramma a Salerno, ragazza cade dalle scale e muore

Ogliara piange Federica Ruocco: annullata la festa di Carnevale

Fisciano, schiacciato dalla macchina in azienda, muore a 20 anni: rischiano in 5

















CHE TEMPO FA

ADESSO	11°C
MER 6	5.9°C 11.2°C
GIO 7	8.4°C 14.9°C

@Datameteo.com

















EVENTI | 12 febbraio 2019, 18:05

Sanremo: Festival e non solo, per l'Istituto Marconi, una settimana di formazione alla sicurezza e all'imprenditorialità

0 Consiglia

In particolare, le classi, dalle prime alle quinte, indirizzo tecnico e professionale, hanno partecipato agli incontri del Palafiori e nel truck della Polizia Postale, per una formazione a tutto campo circa l'utilizzo consapevole della rete e i rischi di un approccio disfunzionale al web.



'Una vita da Social' e 'Casa Sanremo Campus' con il progetto Fondazione Coca-Cola sono due importanti eventi collaterali alla grande kermesse del Festival di Sanremo. Una ricca proposta di attività didattiche a cui ha aderito con entusiasmo tutto l'IIS Marconi, sede di Sanremo, con una fitta programmazione seguita dalla prof.ssa Yvonne Vetere, referente Salute e

Sanremonews.it
Mi piace questa Pagina 38.486 "M
Piace a 6 amici







SANREMO AUTOTRASPORTI

Bullismo, Cyberbullismo, coadiuvata dalla prof.ssa Anna-Cristina Meinardi, referente Inclusione e progetti, grazie al costante impegno didattico e formativo profuso dalla Dirigente Scolastica Anna-Rita Zappulla.

CRAGNOLINI SANREMO

Ligure Vending distributori automatici

RUBRICHE

IL PUNTO DI CLAUDIO PORCHIA
FESTIVAL DI SANREMO
APPUNTI DI LIBERESO
RISTORANTI PONENTE & COSTA AZZURRA
GOURMET
CLUB TENCO
FASHION
CINEMA
METEO
L'OROSCOPO DI CORINNE
4Zampe CANI
4Zampe GATTI
4Zampe ADOTTATI
4Zampe PERSI E TROVATI
MONDO DI POESIE
ISTITUTO COMPRENSIVO SANREMO CENTRO LEVANTE
UNITRE SANREMO
COLDIRETTI INFORMA
SR INKIESTE
IN&OUT
#FONDATASULLAVORO
LA VERA STORIA DI OSCAR RAFONE
INFERMIERE E SALUTE
DICA 33
CONFARTIGIANATO INFORMA
LA DOMENICA CON FATA ZUCCHINA
IL SENTIERO D'ORIENTE
GUARDIA COSTIERA - MARE SICURO
AMBIENTE E NATURA
VITA DA MAMMA
GALLERY
MULTIMEDIA

CERCA NEL WEB

Cerca

Google

ACCADEVA UN ANNO FA



ATTUALITÀ
Sanremo: cambiano le tariffe nei cimiteri, ora le lapidi per la chiusura dei loculi e degli ossari saranno a carico degli utenti



In particolare, le classi, dalle prime alle quinte, indirizzo tecnico e professionale, hanno partecipato agli incontri del Palafiori e nel truck della Polizia Postale, per una formazione a tutto campo circa l'utilizzo consapevole della rete e i rischi di un approccio disfunzionale al web. L'ing. Roberto Surlinelli della Polizia di Stato, sezione postale, ha illustrato ai giovani come usufruire di social e piattaforme web tenendo sempre ben chiari i limiti e gli aspetti legislativi e legali.

,99€

5,49€ 4,09€

1,99€

4,29€

1,19€

1,99€

L'iniziativa, promossa dalla Polizia, si pone all'avanguardia nella diffusione di una solida cultura della sicurezza e dell'uso responsabile degli strumenti informatici: la realtà di ogni giorno ci mostra, infatti, quanto sia dannoso e fuorviante per gli adolescenti l'abbandonarsi al mondo virtuale senza un corretto bagaglio di conoscenze e di regole, in quanto troppo spesso la rete diventa veicolo di bullismo, di manipolazione, di violenza, dove mondo virtuale e mondo reale perdono drammaticamente i loro confini.

Non solo. Grazie all'interessamento della Fondazione Coca-Cola, i ragazzi hanno potuto partecipare ad una full immersion nel mondo professionale ed imprenditoriale 2.0, con l'eccellente dr.ssa Ines Lazzarini, che ha strutturato un incontro YOUTHEMPOWEERED, rivolto soprattutto alle classi quarte e quinte, per portare alunne ed alunni alla scoperta delle loro potenzialità, allo sviluppo delle loro competenze professionali e alla valorizzazione dei loro punti di forza, attraverso un vero e proprio training su come affrontare i colloqui di lavoro, come costruire il curriculum vitae, come strutturare in modo fattivo un'idea imprenditoriale.

Per di più, la dr.ssa ha messo in luce come il successo professionale sia strettamente correlato a fiducia in sé stessi e nelle proprie capacità: un messaggio forte che invita i giovani a non adagiarsi su fragili certezze o mondi virtuali, ma a sperimentare, mettersi in gioco, sviluppare autonomamente le proprie idee. L'Istituto ringrazia Istituzioni, USR di Genova, Comune di Sanremo per l'impegno profuso a rendere la settimana del Festival un momento unico di formazione ed educazione al lavoro e alla Cittadinanza attiva e consapevole. Una grande lezione di democrazia e di civiltà.

,99€ ,4



IN BREVE

lunedì 04 marzo

Al via il 16° 'Film Festival' di Montecarlo: la prestigiosa kermesse cinematografica ideata e diretta da Ezio Greggio
(h. 18:51)



Ventimiglia: secondo appuntamento con la ristorazione per la classe quarta della Primaria di Nervia
(h. 18:09)



Sanremo. anche al centro diurno della Coop Jobel, festa di Carnevale a Casa Serena di Poggio
(h. 14:32)



Ceriana: grande partecipazione ieri pomeriggio per il 'Carnevale dei Bambini', martedì nuova sfilata
(h. 14:26)



Sanremo: domani pomeriggio Tommaso Labate presenta il suo ultimo libro 'I rassegnati. L'irresistibile inerzia dei quarantenni'
(h. 14:11)



La reliquia del sangue di Don Orione a Sanremo, il programma degli appuntamenti
(h. 12:57)



Arma di Taggia: mercoledì tappa a villa Boselli per l'Ufficio di Milano del Parlamento europeo
(h. 12:52)



Sanremo: si può coniugare ambiente e sviluppo turistico? Sabato prossimo alle 15 convegno al Casinò
(h. 12:48)



Arma di Taggia: alla liberaria Aria d'Inchiostro incontri per la Festa della Donna e non solo
(h. 12:31)



HONDA AUTOMEC

Zembrì Ristorante • pizzeria

CONCESSIONARIA TECNOPOINT GRAGNANO - SORRENTO

SOMMA POINT MECCANICA CARROZZERIA ELETTRAUTO NOLEGGIO DAL 1969 LA NOSTRA STORIA E IL NOSTRO IMPEGNO DETERMINANO LA QUALITÀ DEI NOSTRI LAVORI

CHAMA ORA 392 2197019

Cultura & Spettacolo

Castellammare - Rosa Sorrentino: «Che emozione sfilare sul red carpet dell'Ariston»

Fatti Trovare su Google - Prova Ora Google Ads
Crea Annunci Online e Chiamaci per Ricevere un Credito Pubblicitario di €

La modella stabiese racconta il suo emozionante weekend sanremese: «Che risate con Gianni Ippoliti, ma quando ho visto quell'esercito di fotografi tutti concentrati su di me, lo confesso, per un ttimo ho pensato di scappare...».

martedì 12 febbraio 2019 - 16:41



Preventivo Tiguan Sport
Chiedi preventivo Tiguan Sport 1.6 TDI. Da € 249/mese Anticipo €5.000 T.
Volkswagen



"E' stato un vero sogno". Così Rosa Sorrentino, incantevole modella di Castellamare di Stabia (da qualche anno residente nella vicina Gragnano) racconta la sua esperienza sanremese. Un lungo weekend nella capitale della musica dove, con la fascia di Miss Principessa d'Europa, per qualche giorno si è sentita una vera star. A cominciare dal suo arrivo in Riviera quando, accolta come una vera diva nei padiglioni di Casa Sanremo, è stata intervistata da Gene Gnocchi, davanti al quale ha improvvisato anche una simpatica sfilata.

Ma il momento catartico della sua vacanza sanremese è stato l'indimenticabile defilé, con fascia e corona, sul red carpet dell'Ariston dove, immortalata dai più importanti fotografi internazionali, ha sfilato davanti a migliaia di persone: "E'

Privacy

stato un momento meraviglioso - spiega Rosa - e devo ammettere che mi sono anche emozionata e, ad un certo punto, ho pensato persino di scappare. Ho ricevuto tanti complimenti per la bellezza e, soprattutto, per l'eleganza.



Gamma 500L d

Ann. ANTICIPO 0 e F
con finanziamento Tl

Fiat

SCOPRI DI PIÙ

Quando sono tornata in albergo, dopo aver sorriso per tante ore ai flash dei fotografi, avevo quasi la mandibola indolenzita".

Molto divertente anche il siparietto con Gianni Ippoliti finito poi nella sua paradossale rassegna stampa in onda ogni sabato nel contenitore Rai "UnoMattina in famiglia". Gran finale poi a Casa Sanremo, dove è stata la madrina del concorso "Sanremo NewTalent" creato da Devis Paganelli in collaborazione col maestro Vince Tempera e con Maria Teresa Ruta. Rosa ha premiato i vincitori del concorso e poi ha sfilato per Casa Sanremo sotto i flash impazziti dei fotografi: "Questa notorietà - spiega Rosa Sorrentino - mi è piovuta addosso quasi all'improvviso perché, fino a quattro mesi fa, non mi conosceva nessuno. Oggi, invece, ricevo continue richieste di fotografi e il prossimo 21 febbraio sfilerò a Milano per la maison di Liudmila Radchenko".

martedì 12 febbraio 2019 - 16:41 | © RIPRODUZIONE RISERVATA

Gli ultimi articoli di Cultura & Spettacolo


Pompei - Ritorna GOD morning, la Quaresima social


Gragnano - In migliaia in strada per il Carnevale



Castellammare - Gemma. storie di piccole e grandi donne. Venerdì la presentazione del


Sant'Antonio Abate - Ritrovamenti archeologici, domenica sarà aperta 'una


La Madonna di Pompei visita ... Cassina de' Pecchi


Torre Annunziata - Carnevale, festa dei colori e della pace


Castellammare - 'Space Tour', studenti estasiati dalle missioni spaziali raccontata dall'ing.


Pompei - Ecco il calendario ufficiale delle giornate gratis agli Scavi


Sorrento - Gli alunni delle scuole comunali partecipano allo 'Spremuta Day' di Villa

Compra ora

Comp



Sponsor











I PIÚ LETTI DEL GIORNO

Privacy



MUSICA SPETTACOLO

SANREMO: AGLI EX-OTAGO IL PREMIO SOUNDIES AWARD REALIZZATO DA AFFIDATO

Feb 09, 2019, 18:06 Pm

0 83

Assegnato ai cantanti genovesi con il brano "Solo una Canzone" il riconoscimento per il migliore videoclip

Sono gli Ex-Otago con il brano "Solo una canzone" i vincitori del premio "Soundies Awards", destinato al migliore videoclip. Quella di ieri è stata una premiazione molto sentita visto che si tratta di artisti genovesi doc, l'opera realizzata da Michele Affidato è stata assegnata dal patron di Casa Sanremo Vincenzo Russolillo e dal Governatore della Liguria Giovanni Toti proprio nel giorno in cui sono iniziati i lavori di ricostruzione del Ponte Morandi. "È stato davvero un grande piacere realizzare un'opera poi andata a degli artisti davvero straordinari, – commenta Michele Affidato – ma ancora più importante è averla consegnata in un giorno simbolo della rinascita, ovvero dell'inizio dei lavori per la costruzione del nuovo Ponte Morandi. Vogliamo lasciarci alle spalle quella immane tragedia che ha colpito non solo la Ligutia, ma tutta l'Italia. Allo stesso tempo dobbiamo farne tesoro e far sì, tutti insieme, che una cosa del genere non accada mai più". Ma nelle scorse ore un altro importante riconoscimento è stato presentato, si tratta del Premio alla Carriera che l'Afi assegnerà ogni anno.

"Il Premio Afi – spiega il presidente dell'Associazione Fonofrafici Italiani, Sergio Cerruti – è stato istituzionalizzato a Sanremo, ma verrà assegnato anche durante diverse occasioni a tutti quei personaggi che hanno fatto la storia della musica italiana". Cerruti ha ricordato inoltre che l'Afi, che quest'anno festeggia 70 anni di attività, è nata un anno prima del Festival della Canzone Italiana. I premio, firmato dal maestro Michele Affidato che collabora con l'associazione ormai da diversi anni, quest'anno andrà a Peppino di Capri, cantautore le cui canzoni fanno ormai parte del patrimonio musicale italiano. "Devo ammettere – ha aggiunto il presidente Cerruti – che ho letteralmente tartassato il maestro Michele Affidato, gli ho chiesto un premio che segnasse il cambio di passo della nostra associazione e lui l'ha fatto con delle linee che rimarcano in pieno questo spirito. È un premio molto importante e che ogni anno verrà assegnato a chi lo merita".





Alla serata erano presenti anche Vittorio De Scalzi dei New Trolli e il manager Michele Torpedine de il Volo. Il Premio alla Carriera Afi sarà consegnato non solo a Sanremo, ma anche durante altri momenti importanti della musica italiana. Nella mattinata di venerdì inoltre il maestro orafo è stato ospite della trasmissione Uno Mattina in diretta su Rai 1 durante la quale ha presentato il premio della critica "Mia Martini".

SANREMO: AGLI EX-OTAGO IL PREMIO SOUNDIES AWARD REALIZZATO DA AFFIDATO | IL VIDEO





.

Contenuti Sponsorizzati da Taboola

Tremila euro in fumo e quella casa fantasma
Altroconsumo

Jaguar F-PACE Ultimate Icon. Scoprila con Easy Jaguar.
Jaguar

Nissan Juke EcoGPL. Urban Crossover. Scopri l'offerta.
Nissan

Internet senza Telefono Cerca le Migliori Offerte
Offerte Adsl

I bisogni che si rinnovano costantemente.
Conad

Potentissimo Anti-Tumorale Naturale: Sgonfia tutto il Corpo e brucia i Grassi in eccesso
Oggi Benessere

Potrebbe Interessarti Anche da Taboola

Telemia - La Tv crossmediale

Facebook Comments

I NOSTRI SPONSOR

FACEBOOK



MUSICA SPETTACOLO

A DANIELE SILVESTRI IL PREMIO DELLA CRITICA REALIZZATO DA AFFIDATO

Feb 12, 2019, 17:06 Pm

0 134

Si chiude la settimana sanremese del Maestro orafo, impegnato tra arte e sociale

Si conclude con la consegna del prestigioso Premio della Critica "Mia Martini" anche il festival di Michele Affidato, impegnato durante la settimana sanremese nella consegna di tanti altri riconoscimenti andati a personaggi che hanno fatto la storia della musica italiana, ma anche a giovani promesse. Al termine della finalissima di sabato sera nel Teatro Ariston è stata assegnata a Daniele Silvestri la scultura formata da un leone che si poggia su una chiave di violino, con alla base una composizione di fiori, ovvero il Premio della Critica pensato e realizzato da Michele Affidato per la 69esima edizione del Festival della Canzone Italiana. Il cantautore romano ha convinto la Giuria di qualità, composta dalla stampa specializzata e da diversi addetti ai lavori, con il brano "Argento Vivo", un testo molto impegnativo e cantato insieme al rapper Rancore, con cui Daniele Silvestri ha voluto cantare (e far riflettere) "la parte più nera dell'adolescenza". Daniele Silvestri ha vinto ottenendo 41 voti, battendo Simone Cristicchi (35) e Loredana Berté (12). Nel corso della settimana sono stati diversi i premi realizzati da Michele Affidato e assegnati agli artisti, opere messe in evidenza anche da trasmissioni Rai come Storie Italiane, La Vita in Diretta e Uno Mattina. Come il "Soudies Award" per il miglior videoclip realizzato delle canzoni in gara al Festival, a vincere sono stati gli Ex-Otago con il brano "Solo una canzone", la consegna del premio è stata vissuta da tutti con grande emozione visto che si tratta di una band genovese doc e che la vittoria è arrivata nel giorno in cui è iniziata la costruzione per il Ponte Morandi, alla presenza del Governatore della Liguria Giovanni Toti e del patron di Casa Sanremo Vincenzo Russolillo. Sempre a Casa Sanremo Affidato al partecipato al taglio del nastro che ha aperto la settimana sanremese.

Tra i lavori realizzati dal maestro e consegnati nel corso del Gran Galà della Stampa c'è il "Premio Numeri Uno – Città di Sanremo", quest'anno assegnato alla grandissima Iva Zanicchi, vincitore di ben tre edizioni, che lo ha ritirato con la solita ironia e classe. Ma c'è anche chi negli anni ha dato il proprio contributo lavorando dietro le quinte per far sì che il Festival venisse apprezzato in tutto il mondo. Proprio per questo è nata nove anni fa l'idea di









realizzare il “Premio Dietro le Quinte”, le opere di Affidato quest’anno sono andate a Tullia Brunetto (addetto stampa di molti artisti), Saturnino Celani (storico bassista di Jovanotti), Michele Torpedine (manager de Il Volo), Alfonso Signorini (Direttore di Chi) e Gianni Belfiore (80 testi por Iglesias). Nella stessa serata decretato anche il vincitore del “Premio Mr. Blogger”, Giuseppe Candela. Un annuncio importante è quello dato dall’Afi “Associazione Fonografici Italiani”, che nasce un anno prima del festival e che quest’anno festeggia i 70 anni di attività. Il suo presidente Sergio Cerruti ha annunciato di aver istituzionalizzato a Sanremo un Premio alla Carriera che verrà assegnato anche durante l’anno a tutti quei personaggi che hanno fatto la storia della musica italiana e che sarà realizzato da Affidato, che da diversi anni collabora con l’Afi. Il primo andrà a Peppino di Capri, cantautore le cui canzoni fanno ormai parte del patrimonio musicale italiano. “Devo ammettere – ha commentato il presidente Cerruti – che ho letteralmente tartassato il maestro Michele Affidato, gli ho chiesto un premio che segnasse il cambio di passo della nostra associazione e lui l’ha fatto con delle linee che rimarcano in pieno questo spirito. È un premio molto importante e che ogni anno verrà assegnato a chi lo merita”. Ma Sanremo non è solo musica, ma anche impegno sociale. Durante la settimana il Maestro orafo, in qualità di ambasciatore Unicef, è stato il relatore del convegno “Proteggere i bambini è un dovere di tutti” tenutosi a Casa Sanremo, un evento molto partecipato che ha offerto spunti di riflessione in un periodo molto delicato per milioni di bambini in tutto il mondo. Significato particolare anche per il Premio “Musica contro le Mafie” vinto da Gero con “Antrofobia” e gli ABC Positive con “Svuoto il Bicchiere” e che hanno ricevuto l’opera di Affidato dalle mani del Presidente di Musica Contro le Mafie, Gennaro de Rosa e del testimone di giustizia Rocco Mangiardi. “E’ stata una settimana impegnativa – commenta Michele Affidato – Sanremo è un evento dai ritmi incredibili, ma sono veramente felice di aver dato insieme a tutti i miei collaboratori un contributo al mondo della musica e del sociale”.

TeleMiaLaTv

A DANIELE SILVESTRI IL PREMIO DELLA CRITICA REALIZZATO DA AFFIDATO





.

Contenuti Sponsorizzati da Taboola

La registrazione è aperta! 55,000 persone vinceranno la US Green Card. Verifica di idoneità gratuita
U.S Green Card

Rotella adesiva: 6 geniali usi alternativi che non conoscevi
momentocasa.it

SkinLabo è la Special Box Italiana che mi ha regalato 10 anni di meno
SkinLabo

Nutrizionista rivela: “è come un Lavaggio a pressione per il vostro intestino”

I NOSTRI SPONSOR





I PIÙ LETTI


Chiuso in casa e legato con una catena di ferro: arrestati i genitori di un…


Istanbul, strage di Capodanno: terra bruciata attorno al killer [VIDEO]

CULTURA E SPETTACOLO

Beppe Convertini e "I Bambini di Nessuno": un libro per riflettere e aiutare

12/02/2019, di Redazione Velvet



L'attore e conduttore Beppe Convertini presenta al pubblico il suo libro "***I Bambini di Nessuno***". È un racconto fotografico delle sue missioni umanitarie in Siria e Myanmar per *Terre Des Hommes*. La presentazione è avvenuta a **Casa Sanremo** con **Veronica Maya, Ilaria Cavo**, Assessore Regionale della Liguria alla Comunicazione, **Giuseppe Pierro** editore di *Admaiora*. L'incontro è stato moderato da **Cataldo Calabretta**.

L'Ivan Graziani Theatre era gremito di gente e di alcuni amici dell'autore. Tra essi **Enzo Paolo Turchi, Claudio Insegno, Charlie Gnocchi, Micaela Foti, Nadia Bengala, Gianluca Mech, Monica Marangoni** e tanti altri. Il pubblico ha ascoltato con grande attenzione e coinvolgimento la presentazione avvenuta nel tardo pomeriggio di sabato 9 febbraio.

"**I Bambini di Nessuno è il racconto fotografico delle mie ultime missioni umanitarie** per *Terre Des Hommes* – spiega Beppe Convertini – nei campi profughi siriani ad Aarsal al confine siro-libanese e a Zarqa al confine tra Siria e Giordania. E nelle baraccopoli del Myanmar".

Privacy settings





"**Nel diario di bordo delle prime due missioni in Siria racconto di una guerra civile assurda** ancora in corso che ha martoriato la popolazione mietendo centinaia di migliaia di vittime e provocando milioni di profughi. Ho corso un rischio vero e proprio soprattutto nella prima missione dove c'è stato un doppio attentato kamikaze a 500 metri da me con 40 morti quindi ho aiutato i piccoli profughi nel corso di un conflitto devastante".

"**Nella mia ultima missione in Myanmar a luglio scorso le condizioni di vita** nelle baraccopoli costruite intorno alle discariche **erano disumane**. I bambini cercavano il cibo nei rifiuti per poter sopravvivere in condizioni igienico sanitarie assurde. È stato molto emozionante essere a contatto con i piccoli birmani delle popolazioni meno abbienti perché ho potuto dedicare molto tempo giocando con loro e portando loro cibo, indumenti, libri, quaderni e cercando di dare loro la possibilità di andare a scuola vivendo una quotidianità quasi al pari degli altri bambini più fortunati".



"**In sostanza provare a far vivere ai bambini la vita di un bambino!** In una di queste giornate molto intense vissute nelle baraccopoli ci siamo imbattuti in una lite furibonda tra bande rivali che hanno sciabolato i loro machete duellando come in una storia d'altri tempi. Naturalmente non passando inosservati perché noi occidentali siamo stati coinvolti in questo scontro: ci hanno puntato anche le armi addosso ma grazie alla nostra guida locale birmana e alla popolazione indigena che ci ha visto adoperarsi per loro siamo riusciti a scamparla".

"**Io ho perso mio papà a 17 anni per un cancro ai polmoni** e ogni sera alcuni medici volontari venivano a casa prendendosi cura moralmente e medicalmente di mio padre. Lui aveva tra le varie metastasi una esterna sul viso e tutte le sere loro tamponavano la fuoriuscita di sangue e lo sostenevano moralmente e tutto ciò lo facevano gratuitamente e questo mi ha spinto ad essere davvero disponibile per il prossimo e quindi impegnarmi in tante campagne sociali e soprattutto a spendermi personalmente sul campo in Siria e in Myanmar". "La casa editrice *Admaiora* di Giuseppe

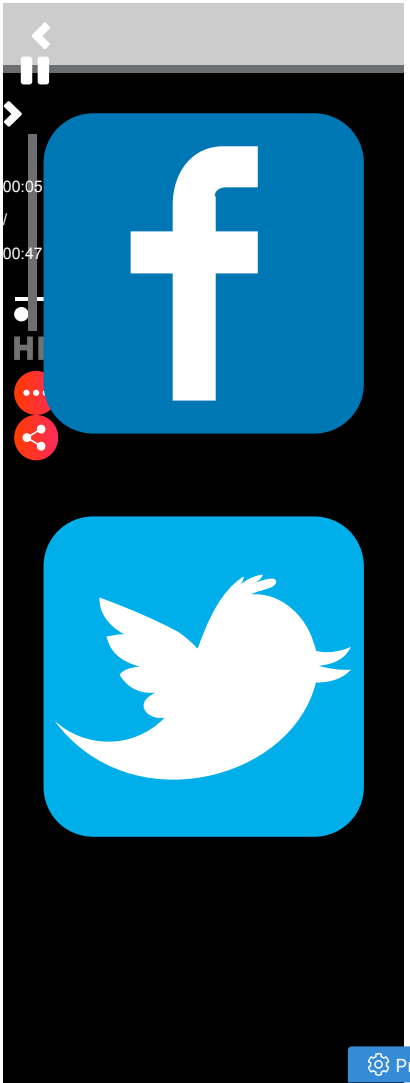

Privacy settings

Pierro – conclude Convertini – ha deciso di pubblicare questo libro perché voleva partecipare con me nel dare un seppur piccolo contributo, il ricavato delle vendite del libro, ai bambini siriani e birmani perché il ricavato sarà interamente devoluto alla fondazione *Terre Des Hommes*".



Photo credits: Ufficio Stampa

i potrebbero interessare anche:



amma Fiat
on TUTTO CHIARO ANTICIPO ZERO, PRIMA RATA nel 2020 fino a 6.000€ di ECOBONUS GARANTITO!
iat



morto Alessandro Leogrande. Chi era e che cosa ha fatto e scritto?



rennero al via i lavori per la barriera contro i migranti



ate questo prima del sonno e perdete 15 kg in 3 settimane!
peex.net

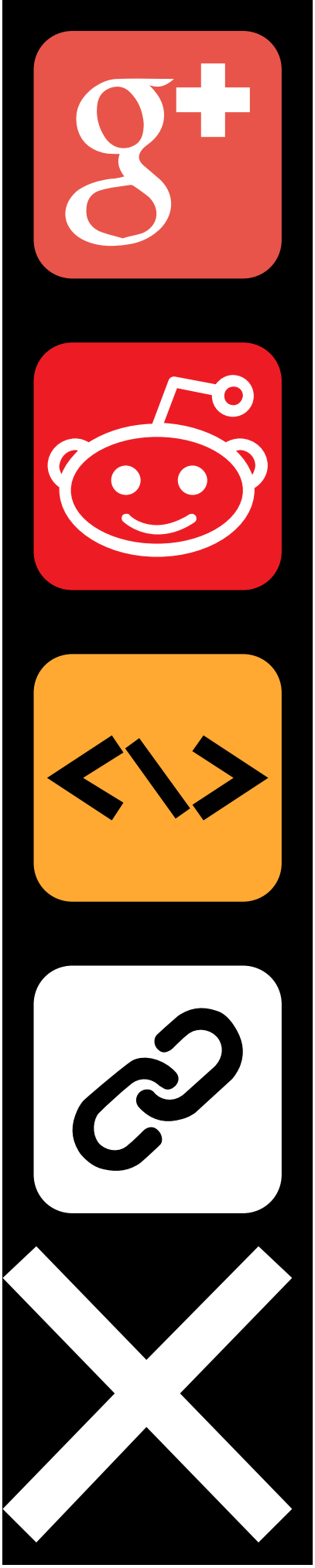

Privacy settings

MUSIC (HTTPS://WWW.ZERKALOSPETTACOLO.COM/MUSIC/)

Casa Sanremo 2019: bilancio positivo per l'Hospitality del Festival

ZERKALO SPETTACOLO (HTTPS://WWW.ZERKALOSPETTACOLO.COM/AUTHOR/ZERKALO/) - 12 FEBBRAIO 2019 (HTTPS://WWW.ZERKALOSPETTA... SANREMO-2019-NU...



ADV



SEGUICI SU:

(https://www.facebook.com/ https://www.instagram.com/)



ALTRI ARTICOLI

Dario Ballantini omaggia Petrolini sul palco dell'OFF/OFF Theatre (https://www.zerkalospettacolo.com/ballantini-e...)

DEODATO ARTE



petrolini-off-off-theatre/) Lino Guanciale: terza stagione per La porta rossa e L'allieva? (https://www.zerkalospettacolo.com/lino-guanciale-la-porta-rossa/) La speranza dei bambini: quella gioventù cresciuta all'ombra dei padri (https://www.zerkalospettacolo.com/la-paranza-dei-bambini-recensione/) Roma Whisky Festival, l'ottava edizione al Salone delle Fontane all'Eur (https://www.zerkalospettacolo.com/roma-whisky-festival-2019/) La porta rossa, cosa vedremo nei dodici nuovi episodi della seconda stagione (https://www.zerkalospettacolo.com/la-porta-rossa-2/)

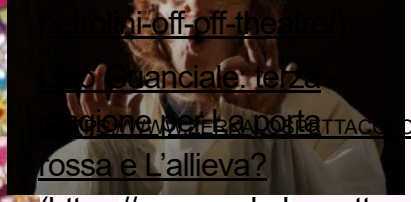









Conclusosi il Festival della canzone italiana, è tempo di bilanci per Casa Sanremo Vitality's, che registra un ottimo risultato con boom di presenze

Elevata qualità, variegata offerta e una notevole affluenza di pubblico e addetti ai lavori hanno caratterizzato la dodicesima edizione di **Casa Sanremo Vitality's**. Seguitissimi dibattiti, incontri culturali, live musicali, mostre d'arte, trasmissioni radiofoniche, format televisivi e iniziative sociali sono stati gli ingredienti principali del prestigioso progetto ideato da **Vincenzo Russolillo**, presidente di **Gruppo Eventi**, e da **Mauro Marino**.

I numeri di Casa Sanremo Vitality's 2019

Dal 3 febbraio al 9 febbraio, **oltre 80mila le presenze registrate**, con un totale di 9800 pass consegnati per accedere all'area Lounge.
– **Oltre 350 eventi** aperti al pubblico distribuiti su 3 teatri.
– **7 partner** per rassegna di ***Social Responsibility***: Musica contro le Mafie, Unicef, Never Give Up, FaNeP, San Patrignano, Equilibra.
– **30 ore** di Campus a favore di oltre 500 ragazzi delle scuole liguri a cura di Polizia di Stato e CocaCola HBC.
– **15 libri** presentati nella rassegna ***Writers*** che ha visto sfilare sul palco di Casa Sanremo, tra gli altri, **Enzo Iacchetti, Michele Torpedine, Beppe Convertini, Gianni Valentino e Savino Zaba**.
– **6 showcase** con concorrenti e ospiti del Festival (*Storie di Musica* con **Simone Cristicchi**, **Boomdabash, Bungaro, Diego Conti, Ex-Otago e Davide Ferrario**).
– **1 Giuria di Adolescenti** con 180 ragazzi tra gli 11 e i 17 anni.
– **500 ospiti** al Roof.
– **4 panel** su musica e copyright.
– **36 ore** di trasmissioni radiofoniche su network nazionali, di cui 30 ore di diretta.
– **4 Premi nazionali**: Soundies Awards, Premio Pigro, Musica contro le Mafie, Casa Sanremo Tour
– **10 show-cooking**.

ADV

Scoprite il vostr
Peso Ideale

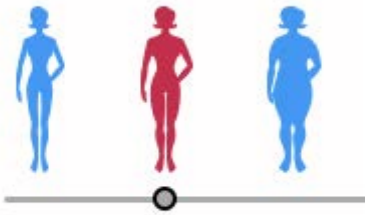

Io Calcolo

– **1 Mostra d'Arte Internazionale** con oltre 15 espositori tra scultori e pittori.
– **5 conferenze stampa** (Inaugurazione, MEI, Vessicchio, Proposta di Legge Morelli, GruVillage e Radio105).
– **7 servizi** andati in onda su reti TV nazionali.
– **6 le griffe** che hanno partecipato alla Glamour, tra cui Ferragamo Eyewear, Ottaviani, Stefania Leoni
– **1 Glamour Talk Show Maison** di Moda nazionale
– **Oltre 100 autori emergenti** intervistati
– **2 Make-up school** per un totale di 40 ragazze coinvolte
– **150 ospiti** per la convention CRAI
– **24 cantautrici** ospitate da Monina al *Festivalino di Anatomia Femminile*
– **20 ore di ascolto** di musica di artisti emergenti nel salotto di **Red Ronnie**



Calcolo del Peso

Ann. Conosci il tuo in corporea? Calcola ora

Calcolo BMI

Ulteriori info

"*Casa Sanremo Vitality's è stata davvero* ***la "Casa" degli artisti in gara*** *al Festival, visto che durante la settimana, in tanti sono passati per rilasciare interviste radiofoniche e prendere al party Stasera tutti a Casa, iniziativa Amazon ecc*" – commentano da Casa Sanremo.

Oltre agli artisti in gara al Festival, sono intervenuti a Casa Sanremo Vitality's **Ligabue, Enzo Iacchetti, Peppe Vessicchio, Fiorella Mannoia, Alessandra Amoroso, Roberta Morise, Ignazio Moser, Cecilia Rodriguez, Elisabetta Gregoraci, Valeria Marini, Francesco Facchinetti, Diletta Leotta, Bob Sinclar, Veronica Maya, Ernest Knam, Anna Bischi Graziani, Red Ronnie, Vince Tempera, Grazia Di Michele** e **Nathaly Caldonazzo**.

Zerkalo Spettacolo

TAGS

CASA SANREMO 2019 (HTTPS://WWW.ZERKALOSPETTACOLO.COM/TAG/CASA-SANREMO-2019/)

(https://www.zerkalospettacolo.com/author/zerkalo/)

Zerkalo Spettacolo (https://www.zerkalospettacolo.com/author/zerkalo/)

2019/&media=https://www.zerkalospettacolo.com/wp-

(https://www.siracusa2000.com/)

SIRACUSA 2000

Musica e Notizie 24 ore su 24

(https://www.siracusa2000.com/)

Musica, la siracusana Roberta Bonfardeci vince il “Premio Cantautore” a Casa Sanremo

13 Febbraio 2019 (https://www.siracusa2000.com/index.php/2019/02/13/musica-la-siracusana-roberta-bonfardeci-vince-il-premio-cantautore-a-casa-sanremo/)

siracusa2000 (https://www.siracusa2000.com/index.php/author/siracusa2000/)

Attualità (https://www.siracusa2000.com/index.php/category/attualita/)



La cantante siracusana **Roberta Bonfardeci**, del roster **The Web Engine**, ha conquistato il "**Premio Cantautore",** nel **concorso New Talent, nell'ambito di Casa Sanremo, che si è svolto al Palafiori.** La 22enne ha presentato il brano "My love in the sky", scritta da Giuseppe Fisicaro e composta da Alessandro Spina, che è stata scelta per il testo più bello e significativo. Circa 70 i cantanti in gara, 18 dei quali hanno guadagnato la finale di categoria e 10 la finalissima televisiva del 9 febbraio. In giuria, con il presidente **Vince Tempera**, **Maria Teresa Ruta**, **Roberto Zapp** e **Alba Sorrentino**. A breve sarà pubblicato il video del brano, con l'etichetta discografica Settebello Records.

(foto: la cantante Roberta Bonfardeci con Giuseppe Fisicaro)

(/#facebook) (/#twitter) (/#google_plus)

« Strada Provinciale 45 "Cassaro-Montegrosso", seconda fase dei lavori poi la riapertura

Tennistavolo. Sabato impegni casalinghi per Città di Siracusa, Vigaro Siracusa A e B »

metti "mi piace" sulla nostra pagina Facebook

(https://www3.smartadserver.com/diffx/countgo?8257383;500926;7464268409360466706;3528189669;S;target=%24dt%3d1t;systemtarget=%24qc%3d1309995053%3b%24ql%3dMedium%3b%24qpc%3d80121bn=25309862;1x1inv=1;srctype=3;ord=3528189669)

sky SKY SUL DIGITALE TERRESTRE CON UN'OFFERTA IMPERDIBILE SKY TV SKY CALCIO SKY SPORT 29,90€ al mese PER I PRIMI 12 MESI SCOPRI DI PIÙ

SANREMO (/TAG/SANREMO) Venerdì 8 febbraio 2019 - 21:29

Sanremo, Toti consegna premio per miglior videoclip agli Ex-Otago

Il Casa Sanremo Soundies Award 2019 all'unico unico gruppo ligure

Roma, 8 feb. (askanews) – Il presidente della Regione Liguria Giovanni Toti ha consegnato il Casa Sanremo Soundies Award 2019 per il miglior videoclip agli Ex-Otago, unico gruppo ligure in corsa al Festival, in duetto questa sera al fianco di Jack Savoretti. Il cantautore anglo-genovese ospite del Roof Liguria a Casa Sanremo dopo la serata dell'Ariston. Tanti gli artisti che, come stamattina i conduttori del Festival Claudio Baglioni, Claudio Bisio e Virginia Raffaele, si sono stretti a Genova e hanno ricevuto la maglietta di Genova nel cuore per testimoniare la loro vicinanza alla città: tra questi, gli stessi Ex-Otago ed Eros Ramazzotti.

CONDIVIDI SU:

(https://share.flipboard.com/bookmarklet/popout?v=2&title=Sanremo%2C%20Toti%20consegna%20premio%20per%20miglior%20videoclip%20agli%20Ex-Otago&url=http%3A%2F%2Fwww.askanews.it%2Fcronaca%2F2019%2F02%2F08%2Fsanremo-toti-consegna-premio-per-miglior-videoclip-agli-ex-otago-pn_20190208_00327%2F&t=1550017538668&utm_campaign=tools&utm_medium=article-share&utm_source=www.askanews.it)

ARTICOLI CORRELATI:

ARTICOLI SPONSORIZZATI (http://self-booking.ligatus.com/?utm_source=ligatus-de&utm_medium=placement&utm_content=logo&utm_campaign=branding) (http://self-booking.ligatus.com/?utm_source=ligatus-de&utm_medium=placement&utm_content=text&utm_campaign=branding)

Tua da 199€ al mese con Pre-crash, Rollover e Traffic Jam Assist. TAN 3,99% - TAEG 4,98%.
Nuova SEAT Tarraco.

Quando potrai andare in pensione? Se hai 350K, ricevi aggiornamenti periodici!
Fisher Investments Italia

Mercoledì, 13 Febbraio 2019 13:53

Musica contro le mafie a Sanremo: targhe ai vincitori della 9^ edizione del Premio



L'autore

Redazione



L'associazione **Musica contro le mafie**, in trasferta a **Sanremo**, ha completato con grande soddisfazione il percorso della **9^ edizione del Premio nazionale** che sostiene concretamente la musica impegnata.

Nel giorno di esordio della 69^ edizione del *Festival della Canzone Italiana* - **martedì 5 febbraio** - sono stati consegnati i premi realizzati dall'orafo Michele Affidato agli artisti vincitori: il cantautore siciliano **GERO (Premio Winner Tour - Nuovo Imaie** e **Premio Polizia Moderna)** grazie alla canzone "*Svuoto il bicchiere*", dedicata alla memoria del giudice Paolo Borsellino; e agli **ABC POSITIVE (Premio Speciale "Illumina il tuo percorso - under 35")**, trio romano che dell'*approccio positivo alla vita* ne fanno un manifesto poetico di nome e di fatto, per la canzone "*Antropofobia*". Ricevono le targhe delle menzioni speciali anche gli artisti **OLDEN (Menzione speciale dal Club Tenco) e BUVA** (Menzione speciale Musica contro le mafie).

La cerimonia mattutina per il conferimento dei premi ha portato nella *sala Ivan Graziani* del Palafiori tantissimi studenti di Sanremo, Imperia e Ventimiglia, ed è stata condotta dalla storica voce di Radio Italia **Mauro Marino**. In questo momento di incontro tra musicisti e giovani liguri sono intervenuti nel dialogo con il pubblico anche il testimone di giustizia **Rocco Mangiardi**, il patròn di Casa Sanremo **Vincenzo Russolillo**, **Graziella Corrent** del Club Tenco, la direttrice della rivista ufficiale della Polizia di Stato **Annalisa Bucchieri**, un volontario rappresentativo del presidio Libera Imperia **Matteo Machado Sanchez** e anche **Gennaro de Rosa**, presidente e direttore artistico di Musica contro le mafie. Riflettori puntati sulla musica e sugli artisti premiati, ma soprattutto sulle *parole* lontane da ogni banale retorica, quelle a cui si affida la *memoria*, la riflessione sulla giustizia e la condivisione del senso di *responsabilità* verso il bene comune.

Alla sera la musica premiata è stata anche suonata dal vivo nella *sala Lounge* di Casa Sanremo, destando grande stupore e forti emozioni nel pubblico di addetti ai lavori presenti in sala, nell'attesa dell'inizio della prima serata del Festival, vissuta con la musica intelligente e di cuore degli artisti di Musica contro le mafie.

Il giorno successivo, **mercoledì 6 febbraio**, *nella sala Optima* del Palafiori alle ore 18.00 si è svolta poi la prima presentazione ufficiale del libro cross-mediale ***"Change your step | 100 artisti – Le parole del cambiamento"*** (Rubbettino editore), a cura di Gennaro de Rosa. All'incontro sono intervenuti il curatore, **Roberta Bellesini** (vedova del poliedrico artista, scrittore e musicista **Giorgio Faletti**) e la giornalista **Angela Calvini,** moderati da **Raffaella Tenaglia**.

Nel descrivere in generale i contenuti editoriali dei tantissimi *contributors* - **le 4 prefazioni, le 300 parole chiave del cambiamento, i 100 video messaggi degli artisti e le 100 canzoni scelte** - è emerso anche l'interesse accattivante per il lato tecnologicamente innovativo di questo volume, **da leggere in modo convenzionale e in realtà aumentata**, perché fatto di pagine da sfogliare e **qr-code** a margine da attivare (guarda il video tutorial).

Si è evidenziato anche il fine socialmente utile del libro, dal momento che i **ricavati delle vendite saranno destinati alla realizzazione di laboratori musicali per associazioni di giovani in territori a rischio**, selezionati da Libera Formazione.

Infine, la presenza di **Roberta Bellesini** ha suscitato autentiche emozioni nei relatori e nel pubblico attento in sala. Come promotrice e ricercatrice culturale, Roberta porta avanti attivamente la memoria e i valori artistici ed etici del marito, che ha letteralmente sconvolto l'opinione pubblica italiana con la canzone "*Signor Tenente*" nel Sanremo del 1994 (la canzone è inclusa tra i 100 brani nel libro). E ci si è così soffermati nella scoperta di aneddoti sulla vita dell'artista, per comprendere meglio l'ispirazione che ha portato Faletti alla stesura del coraggioso testo, pietra miliare della musica italiana, capace di far riflettere sul tema sempre attuale delle mafie, sul coraggio di affrontare la paura nel combatterle, armandosi di curiosità, speranza e di tantissime altre parole. Le parole di Faletti, così come quelle riportate nel libro scelte da tutti gli altri artisti (tra cui **Ex-Otago, Ghemon, The Zen Circus, Brunori, Diodato, Fiorella Mannoia**, etc.), sono*piene di significato*, in grado di attivare gesti reali nella vita di tutti per un concreto cambio di passo, interiore e sociale, per vivere in modo più consapevole e responsabile.

L'**Associazione "Musica contro le Mafie**" agisce sotto l'egida di **Libera** (Associazioni, nomi e numeri contro le mafie), con il patrocinio di **Avviso Pubblico** e **Legambiente**. Il Premio è un progetto culturale che si realizza con il supporto di preziosi contributi di **Nuovo Imaie**, **Acep, Unemia, Smartit, Omnia Energia, Earone** e con la partnership di **Casa Sanremo, Club Tenco, Casa Memoria Felicia e Peppino Impastato, Primo Maggio Roma, iCompany, Michele Affidato Orafo.**

Per acquistare il libro cerca nelle librerie oppure scrivi a store@musicacontrolemafie.it.

#MusicaControLeMafie #ChangeYourStep ***w w w . m u s i c a c o n t r o l e m a f i e . i t***

(gt)

PAGINA FACEBOOK DI ONDA MUSICALE

Mi piace Piace a 5 persone. Di' che ti piace prima di tutti i tuoi amici.

Tweet G+

Leggi altri articoli della rubrica "**Musica**"

Aggiungi commento

Nome (richiesto)

E-Mail (richiesta)

1000 caratteri rimasti

Aggiorna

Notificami i commenti successivi

Invia

JComments

iubenda PRIVACY E COOKIE POLICY, COOKIE BANNER E CONSENSO

Privacy - Cookie

Copyright www.ondamusicale.it - vietata la riproduzione anche parziale dei contenuti.
info@ondamusicale.it - Redazione principale: Trento -Via Brennero 260/G - redazione@ondamusicale.it

Editore: Stefano Leto
Direttore responsabile: Stefano Leto
Registrazione al Tribunale di Trento nr. 1 del 14.01.2016

Per la tua pubblicità chiama 328.8455685

crotoneinforma.it
lasciateci solo il tempo che accada
web news

Per la tua pubblicità chiama 328.8455685

MUSICA E SPETTACOLO

Sanremo: Michele Affidato al taglio del nastro del salotto del Festival

L'inaugurazione avvenuta insieme al Governatore Toti, al sindaco Biancheri, al patron Russolillo, e alla madrina Roberta Morise



Lunedì 04 Febbraio 2019 - 7:0

Anche quest'anno il taglio del nastro è arrivato puntuale, spalancando le porte di Casa Sanremo ad addetti ai lavori, giornalisti e artisti che animeranno l'ospitality del festival durante tutta la settimana sanremese. All'inaugurazione, alla quale era presente la stampa specializzata e addetti ai lavori, hanno fatto gli onori di casa il Governatore della Regione Liguria, Giovanni Toti, il sindaco di Sanremo Alberto Biancheri, il patron Vincenzo Russolillo, il maestro orafo Michele Affidato e la madrina Roberta Morise, volto noto Rai, oltre che numerose autorità. Casa Sanremo è il luogo dove, il mondo dello spettacolo, della musica e del cinema si incontra, dove nascono iniziative artistiche e musicali in un ambiente ricercato accompagnato da momenti di intrattenimento e culturali. In questo contesto, ormai da diversi anni, al maestro Affidato è stato dato il compito di realizzare, i premi che vengono assegnati proprio a Casa Sanremo. Come, i "Soundies Awards", che rappresentano il primo premio nella storia italiana dedicato ai videoclip delle canzoni in gara al Festival. Tra le tante novità svelate nel corso della presentazione c'è la collaborazione con Radio immaginaria che ogni sera vedrà la presenza in Sala Pino

Daniele di una giuria di 100 “Millennials”, collegati in diretta con 20 redazioni regionali italiane, impegnati a esprimere il proprio parere sulle canzoni in gara al Festival e che al termine della kermesse decreteranno il loro vincitore, che sarà premiato con un’opera di Affidato. Ma a Casa Sanremo un grande spazio è riservato anche alle iniziative sociali, come “Musica Contro le Mafie”, la presenza dell’Unicef, di cui il Maestro è Ambasciatore e che per il terzo anno consecutivo organizzerà un convegno a sostegno dei bambini. E ancora i Campus formativi, primo fra tutti l’ormai tradizionale incontro rivolto alle scuole a cura della Polizia di Stato. Inizia così per l’orafo Michele Affidato la settimana sanremese durante la quale sarà impegnato nella consegna di diverse opere ai big della musica che culminerà con il prestigioso Premio della Critica Mia Martini.

PUBBLICITÀ



0

Crocs™

Compra ora le tue scarpe prefe
sul sito ufficiale e approfitta de
sconti!

CONTENUTI SPONSORIZZATI

La vertenza Abramo deve essere portata sul piano nazionale in un confronto diretto con il Governo

Arresto per spaccio di sostanze stupefacenti

A Rita Piperissa il riconoscimento “Nuova consapevolezza nella scuola”

L'Eco
IL GIORNALE DI SAVONA E PROVINCIA

Sanremo, vetrina per la Liguria

Il Festival esalta l'immagine regionale,pur sembrando predominare

di GIORGIO SIRI - 9 Febbraio 2019, 22:53



GIORGIO SIRI 9 Febbraio 2019 Attualità, Cultura 0

Di nuovo grande musica all'apertura della serata conclusiva dell'edizione 2019 del Festival di Sanremo; Baglioni, presentatore e cantante, sembra la figura ideale per condurre il Festival!

Sanremo, la bellissima città di Riviera che sembra sfumare all'ombra del suo Festival, è invece in primopaino ed era oggi affollatissima; l'atmosfera elettrizzante della manifestazione lascia sempre il segno e torna utile. "*E' una vetrina straordinaria per la Liguria perché Sanremo è un palco che unisce gli italiani ed esiste da 69 anni. Quest'anno è ancora più importante perché c'è una Liguria che, nonostante le difficoltà passate, ha voglia di crescere ed andare avanti. Sanremo è piena di gente ed i principali media del paese sono qui. Gli ascolti sono stati molto soddisfacenti e credo che sia un momento di ricchezze in questi giorni ma anche nel futuro*". Così si è espresso il Presidente della Regione Toti che, ieri sera, ha consegnato, al Palafiori, il 'Casa Sanremo Soundies Award 2019' per il miglior videoclip agli Ex-Otago, unico gruppo ligure partecipante al Festival, che proprio stasera si esibisce in duetto con Jack Savoretti.

"*Una media di 10 milioni a serata, tutte le trasmissioni in onda in tutta Italia e nel Mondo è uno strumento indispensabile per Sanremo e per tutta la Regione, per la promozione della Liguria. Proprio per questo abbiamo ripreso ad utilizzarlo. La nostra regione è ripartita dopo i fatti del ponte Morandi ed ora il Festival permette di vederla sotto aspetti decisamente più allegri. Quest'anno tenteremo di recuperare molto anche in termine di immagine, dopo quanto è successo ad agosto*". L'assessore Berrino Così tiene a sottolineare.

L'assessore alla Cultura, Ilaria Cavo, così, significativamente, afferma: "*E' un momento di grande condivisione popolare e dell'elogio della musica italiana. Chiaramente è un momento di attenzione su quelli che sono i generi musicali, ma il Festival di quest'anno è un grande segnale, visto che ha saputo davvero evolvere, aprendosi ai giovani ed a generi prima impensabili. La scommessa era difficile ma ha dato i suoi frutti*".





SAPORI D'IRPINIA AL FESTIVAL DI SANREMO. DOMANI DIRETTA CON GUACCI ED ALTRUDA DA CASA

Privacy & Cookies Policy

SANREMO

3 Febbraio 2019 Di LA REDAZIONE



Sapori d'Irpinia al Festival di Sanremo. Gli chef de "Il Mulino della Signora – Luxury Country House", ristorante-resort di Sturno (Av), sono stati invitati da **Fofò Ferriere**, responsabile gastronomico della Dispensa Italiana del Gruppo Eventi di **Vincenzo Russolillo** che cura Casa Sanremo (l'evento-rassegna collaterale al Festival della Canzone Italiana), a rappresentare la cucina campana attraverso la preparazione di alcuni piatti tipici.

Una vetrina importante per **Antonio Guacci** e **Christian Altruda**, che raggiungeranno stasera la città ligure, accompagnati dal titolare de "Il Mulino della Signora", **Gianfranco Testa**. Il conosciuto e stimato urologo, già produttore di un pluripremiato olio extravergine di oliva, da quando ha lasciato per raggiunti limiti di età il primariato dell'ospedale Monaldi di Napoli, sta dedicando tempo ed energie alla splendida struttura ricettiva che ha realizzato a Sturno.

L'invito alla manifestazione che, lo scorso anno, al centro congressi Palafiori ha fatto registrare quasi 80mila presenze, non solo darà l'opportunità a Testa di far conoscere "Il Mulino della Signora" a una vasta platea, ma sarà un'occasione anche per promuovere la cucina irpina: «*Gli chef del Mulino* – sottolinea Testa – *per le loro ricette utilizzeranno esclusivamente prodotti della provincia di Avellino. Oltre che essere particolarmente bravi in cucina, sono entrambi irpini e amano la loro terra. Non ho alcun dubbio che i loro piatti tradizionali, rivisitati in chiave moderna, saranno molto apprezzati».*

Guacci e Altruda saranno ai fornelli domani mattina e la loro performance sarà trasmessa anche in diretta televisiva su "Casa Sanremo Official", il canale dedicato all'area ospitalità del Festival.

Categoria

Tag atruda casa chef guacci il mulino IRPINI sanremo sturno

« 

CIELI NUVOLOSI, IL METEO DI LUNEDI' 4 FEBBRAIO

ACCADDE OGGI – 04/02/2019 

»

Lascia un commento

Il tuo indirizzo email non sarà pubblicato. I campi obbligatori sono contrassegnati *

Privacy & Cookies Policy



I premiati

Musica contro le mafie a Sanremo|Presentazioni e premi

0

BY ROSSELLA PAPA ON 13 FEBBRAIO 2019 CULTURA, MUSICA

L'associazione Musica contro le mafie, in trasferta a Sanremo per gli appuntamenti "Words & Awards" negli spazi di Casa Sanremo, ha completato con grande soddisfazione il percorso della 9^ edizione del Premio nazionale che sostiene concretamente la musica impegnata.

I vincitori- premiazioni

Nel giorno di esordio della **69^ edizione** del Festival della Canzone Italiana – martedì 5 febbraio – sono stati consegnati i premi realizzati dall'orafo **Michele Affidato** agli artisti vincitori: il cantautore siciliano **GERO** (Premio Winner Tour – Nuovo Imaie e Premio Polizia Moderna) grazie alla canzone " Svuoto il bicchiere ", dedicata alla memoria del giudice *Paolo Borsellino*; e agli **ABC POSITIVE** (Premio Speciale "Illumina il tuo percorso – under 35"), trio romano che dell'approccio positivo alla vita ne fanno un manifesto poetico di nome e di fatto, per la canzone "*Antropofobia*".

LINK SPONSORIZZATI

ULTIMA ORA PIÙ VISITATE


4 MARZO 2019 0
WRC | L'Estonia diventa rally promozionale ufficiale


4 MARZO 2019 0
Bernarda o il kaos di Bernarda Alba| Recensione


4 MARZO 2019 0
Review Serie A: La Juve chiude i giochi?


4 MARZO 2019 0
Mostri marini e dove trovarli

SEGUICI SU FACEBOOK

Metropolitan Ma...
13.874 "Mi piace"
Mi piace questa Pagina
Piace a 1 amico



Utilizziamo i cookie per far si che la tua esperienza utente sia la migliore possibile.
Puoi avere più informazioni su quali cookie utilizziamo visitando le nostre policy

Accetta

I premiati

Ricevono le targhe delle menzioni speciali anche gli artisti **OLDEN** (Menzione speciale dal Club Tenco) e BUVA (Menzione speciale Musica contro le mafie). La cerimonia mattutina per il conferimento dei premi ha portato nella sala **Ivan Graziani** del Palafiori tantissimi studenti di **Sanremo**, Imperia e Ventimiglia, ed è stata condotta dalla storica voce di Radio Italia **Mauro Marino**.

In questo momento di incontro tra musicisti e giovani liguri sono intervenuti nel dialogo con il pubblico anche il testimone di giustizia **Rocco Mangiardi**, il patròn di Casa Sanremo **Vincenzo Russolillo**, **Graziella Corrent** del Club Tenco, la direttrice della rivista ufficiale della Polizia di Stato **Annalisa Bucchieri**, un volontario rappresentativo del presidio Libera Imperia **Matteo Machado Sanchez** e anche **Gennaro de Rosa**, presidente e direttore artistico di Musica contro le mafie.

Riflettori puntati sulla musica e sugli artisti premiati, ma soprattutto sulle parole lontane da ogni banale retorica, quelle a cui si affida la memoria, la riflessione sulla giustizia e la condivisione del senso di responsabilità verso il bene comune.

Alla sera la musica premiata è stata anche suonata dal vivo nella sala Lounge di **Casa Sanremo**, destando grande stupore e forti emozioni nel pubblico di addetti ai lavori presenti in sala, nell'attesa dell'inizio della prima serata del Festival, vissuta con la musica intelligente e di cuore degli artisti di **Musica contro le mafie**.

Musica contro le mafie- la presentazione del libro

Il giorno successivo, mercoledì 6 febbraio, nella sala Optima del Palafiori alle ore 18.00 si è svolta poi la prima presentazione ufficiale del libro cross-mediale "**Change your step | 100 artisti – Le parole del cambiamento**" (Rubbettino editore), a cura di Gennaro de Rosa.


Gamma 500L da 12.950€
Ann. fiat


Sarah, la figlia segreta di Lady Diana
metropolitanmagazine.it


Gossip & Sport - Alessandro Del Piero e sua moglie Sonia...
metropolitanmagazine.it

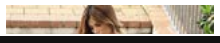
Paola Caruso è

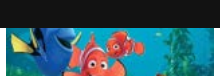
auguri Pesce Da...
metropolitanmagazine.it


Ambra Angiolini racconta la sua lotta contro la bulimia
metropolitanmagazine.it


Le Vip made in Italy che diventeranno mamme nel 2019
metropolitanmagazine.it


Ilary Blasi a 20 anni: bellezza naturale di cui non è rimasto...
metropolitanmagazine.it


Paola Caruso:" Sono incinta di 4 mesi, ma il padre del bambino...
metropolitanmagazine.it


Nadia Toffa debutta come cantante, ma spunta un...
metropolitanmagazine.it


One Piece, su Shanks ciurma
metropolitanmagaz


Il Leone di fa esploder Mura" con
metropolitanmagaz


Dylan è in gravissime condizioni
metropolitanmagaz



Tiguan Sport 1.6
da € 249 al mese
€ 5.000 TAN 3,9

Ann. Volkswagen

Ulteriori info

Utilizziamo i cookie per far si che la tua esperienza utente sia la migliore possibile.
Puoi avere più informazioni su quali cookie utilizziamo visitando le nostre policy

Accetta

Presentazione del libro

All'incontro sono intervenuti il curatore, **Roberta Bellesini** (vedova del poliedrico artista, scrittore e musicista Giorgio Faletti) e la giornalista **Angela Calvini**, moderati da Raffaella Tenaglia. Nel descrivere in generale i contenuti editoriali dei tantissimi contributors – le 4 prefazioni, le 300 parole chiave del cambiamento, i 100 video messaggi degli
artisti e le 100 canzoni scelte – è emerso anche l'interesse accattivante per il lato tecnologicamente innovativo di questo volume, da leggere in modo convenzionale e in realtà aumentata, perché fatto di pagine
da sfogliare e qr-code a margine da attivare (guarda il video tutorial).

Si è evidenziato anche il fine socialmente utile del libro, dal momento che i ricavati delle vendite saranno destinati alla realizzazione di laboratori musicali per associazioni di giovani in territori a rischio, selezionati da Libera Formazione.

Infine, la presenza di **Roberta Bellesini** ha suscitato autentiche emozioni nei relatori e nel pubblico curioso in sala. Come promotrice e ricercatrice culturale, Roberta porta avanti attivamente la memoria e i valori artistici ed etici del marito, che ha letteralmente sconvolto l'opinione pubblica italiana con la canzone "*Signor Tenente*" nel Sanremo del 1994 (la canzone è inclusa tra i 100 brani nel libro).

E ci si è così soffermati nella scoperta di aneddoti e curiosità sulla vita dell'artista, per comprendere meglio l'ispirazione che ha portato **Faletti** alla stesura del coraggioso testo, pietra miliare della musica italiana,
capace di far riflettere sul tema sempre attuale delle mafie, sul coraggio di affrontare la paura nel combatterle, armandosi di curiosità, speranza e di tantissime altre parole.

Le parole di Faletti, così come quelle riportate nel libro scelte da tutti gli altri artisti (tra cui Ex-Otago, Ghemon, The Zen Circus, Brunori,
Diodato, Fiorella Mannoia, etc.), sono piene di significato, in grado di attivare

gesti reali nella vita di tutti per un concreto cambio di passo, interiore e sociale, per vivere in modo più consapevole e responsabile.

L'Associazione "**Musica contro le Mafie**" agisce sotto l'egida di Libera (Associazioni, nomi e numeri contro le mafie), con il patrocinio di Avviso Pubblico e Legambiente. Il Premio è un progetto culturale che si realizza con il supporto di preziosi contributi di Nuovo Imaie, Acep, Unemia, Smartit, Omnia Energia, Earone e con la partnership di Casa Sanremo, Club

Utilizziamo i cookie per far si che la tua esperienza utente sia la migliore possibile.
Puoi avere più informazioni su quali cookie utilizziamo visitando le nostre policy
Accetta

Per acquistare il libro cerca nelle librerie oppure scrivi a store@musicacontrolemafie.it.



Tiguan Sport 1.6
da € 249 al mese
€ 5.000 TAN 3,9

Ann. Volkswagen

Ulteriori info

faletti | mafia | musicaimpegnata | pixie promotion | premi | raffaellatenaglia | vincitori

SHARE.

ABOUT AUTHOR

ROSSELLA PAPA

RELATED POSTS

4 MARZO 2019 0
Bernarda o il kaos di Bernarda Alba| Recensione

4 MARZO 2019 0
Addio a Luke Perry, il James Dean di Beverly Hills

4 MARZO 2019 0
Dorian Gray: lo specchio di Moreno Mariotti

LASCIA UN COMMENTO

ULTIMISSIME SPORT NEWS
LEGGI TUTTE LE NEWS »

ULTIMISSIME CALCIO NAPOLI

VIDEO CONFERENZE SSC NAPOLI

IN VETRINA

VIDEO DA PARIGI - LADY MILIK ALL'ARCO DI TRIONFO

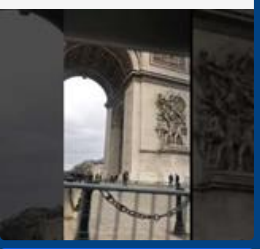

TUTTI I SERVIZI FOTO di NM

10 FOTO HD DAL CAMPO - NAPOLI, L'ALLENAMENTO DEL LUNEDÌ



DOOA

euronics GRUPPO Tufano Cafarelli

TUFANO GOMME ARZANO

PREZIOSO CASA

Fontel Luce e Gas

CULTURA & GOSSIP

SANREMO 2019 - Il grande lavoro di We Can Dance, con Dino Piacenti tra i vip

10.02.2019 23:09 di Napoli Magazine

Condividi 0 Salva Condividi Tweet



La troupe di WE CAN DANCE (con la presenza del suo ideatore e conduttore DINO PIACENTI) e' stata protagonista alla sessantanovesima edizione del festival di Sanremo dove ha realizzato con le immagini, interviste ai protagonisti e speciali inerenti alla kermesse, sull'evento musicale televisivo più importante d'Italia.

WE CAN DANCE anche quest'anno e' stato il format televisivo ufficiale di CASA SANREMO un progetto che nasce nel 2008 con l'obiettivo di creare un luogo di aggregazione per tutti i giornalisti, artisti, gli addetti ai lavori che confluiscono ogni giorno nella cittadina ligure per il festival della canzone italiana.
La casa e' il luogo dove, il mondo dello spettacolo, della musica e del cinema si incontra, e' un luogo dove nascono iniziative artistiche e musicali.
Una vetrina importante è una grande opportunità di promozione sono garantite dalla presenza di numerosi ospiti del jet-set discografico, dai cantanti, i produttori, i giornalisti.
dodicesima edizione di CASA SANREMO VITALITY'S nella settimana del Festival di Sanremo, il PALAFIORI si è' trasformato nel centro nevralgico della Città dei Fiori, accogliendo i protagonisti della kermesse del Festival di Sanremo giunto alla sua sessantanovesima edizione.

L'EDITORIALE
di Antonio Petrazzuolo



DIRETTA ONLINE - E. LEAGUE, ZURIGO-NAPOLI: LE PROBABILI FORMAZIONI



ZURIGO - Zurigo e Napoli si affrontano giovedì 14 febbraio alle 21:00 nei Sedicesimi di finale di andata di Europa League al ... **Continua a leggere >>**

Legna da ardere in bancali
110 €
Scopri

Huaqvarı
10
Sc

IL PUNTO
di Vincenzo Petrazzuolo



EUROPA LEAGUE - NAPOLI, I 20 CONVOCATI, OUT MARIO RUI E VERDI, IL REPORT DELL'ALLENAMENTO



CASTEL VOLTURNO (CE) - Seduta mattutina oggi per il Napoli al Centro Tecnico. Gli azzurri preparano il match di Europa League... **Continua a leggere >>**

SOCIAL NETWORK
News dal Web



VIDEO - L'ESILARANTE SCHERZO DE "LE IENE" AD INSIGNE: FINTO PROVINO ALLA MOGLIE JENNY, LORENZO INFURIATO!

JOHNNY TAKEUE
OTTIMO
DON PEPPE
'a figlia d'o Marenaro
CARROZZERIA PRIMAVERA

I MAGNIFICI 8


TONI AZZURRI
di Toni Iavarone


L'APPUNTO
di Nunzia Marciano


MISTER Z
di Mario Zaccaria


GOLAZO
di Adolfo Mollichelli


M' 'O VVECO IO
di Gino Rivieccio


FOCUS AZZURRO
di Emanuele Cammaroto


G-FACTOR
di Gianfranco Lucariello


A MENTE FREDDA
di Michele Sibilla

MEGA FOTO D'AUTORE IN HD



IL SONDAGGIO

PRONOSTICO - Zurigo-Napoli, come finirà?

- ◯ 1
- ◯ X
- ◯ 2

RISULTATI | VOTA

Facebook Mi Piace
twitter Follow

A tagliare il nastro, accanto al Patron VINCENZO RUSSOLILLO(Presidente Gruppo Eventi), ci sarà una madrina d'eccezione ROBERTA MORISE volto della trasmissione di Rai2 i Fatti Vostri.Protagonisti su WE CAN DANCE li vedete in fotografia ULTIMO, BOOMDABASH, ANNA TATANGELO, IRAMA, NEK, SIMONE CRISTICCHI, NINO D'ANGELO e LIVIO CORI, GIORGIA, EROS RAMAZZOTTI, ELISA, PIO & AMEDEO, MICHELLE HUNZICHER,

WE CAN DANCE ricordiamolo sono quasi 30 anni da quando è nato come programma musicale televisivo, e' diventato l'appuntamento più' seguito in Campania, una realtà consolidata è attiva sul territorio attraverso una rete di servizi che puntano sull'audiovisivo per accendere i riflettori sulle eccellenze della nostra regione.
Grazie alla TV digitale e allo streaming sul web WE CAN DANCE ha potuto allargare il proprio bacino di utenza superando i limiti regionali.
Oltre 30 emittenti televisive trasmettono il programma toccando le altre regioni del Paese come il LAZIO, la PUGLIA--le MARCHE---il MOLISE---l'ABRUZZO---la CALABRIA---la BASILICATA---la SICILIA---il FRIULI VENEZIA GIULIA.

Sono tantissime le aziende che hanno deciso di affidarsi a WE CAN DANCE per investire su nuove strategie di comunicazione, attraverso la realizzazione di reportage e servizi inerenti la propria attività.

Tantissimi gli eventi realizzati di risonanza nazionale ne ricordiamo qualcuno

WE CAN DANCE come media Partner

---CROCIERA AZZURRA MSC CROCIERE & SSC NAPOLI
---VARO MSC PREZIOSA
---VARO MSC FANTASIA
---VARO MSC SEAVIEW
---GALA' del CINEMA e FICTION IN CAMPANIA
---PREMIO "DAVID DI DONATELLO"
---CASA SANREMO dal 2010
---FIERA DELLA CASA
---VEBO FIERA
---JAMBO SUMMER FEST 2018
---EVENTO PANDORA
---EVENTO MAURIZIO MARINELLA
---ARCOBALENO NAPOLETANO
---UN MONDO DI SOLIDARIETÀ'
---IMPERO COUTURE EVENTI
---PINO E'
---MADE IN SUD

Media Partner dei concerti di JOVANOTTI----LIGABUE---ELISA---IL VOLO---EMMA---EROS RAMAZZOTTI---LAURA PAUSINI---PINO DANIELE--FIORELLA MANNOIA---ENZO AVITABILE---FRANCESCO RENGA---J.AX---NEK---GIORGIA---ALESSANDRA AMOROSO--GIGI D'ALESSIO---GIGI FINIZIO--SAL DA VINCI---e tanti altri.

Oltre a seguire i momenti più interessanti ed emozionanti del Festival di Sanremo, WE CAN DANCE anche quest'anno e' stato il format TV ufficiale della discoteca "VICTORY MORGANA BAY" di Sanremo,punto di riferimento della movida sanremese e non solo, un locale elegante polivalente e bellissimo, durante la settimana festivaliera una serie di appuntamenti serali e notturni da non perdere assolutamente, come sempre la discoteca protagonista della parte "Night life".Martedi 5 Febbraio "OPENING PARTY"(Gala' Dinner e Party Night). Mercoledì 6 Febbraio "Gran Gala' Premio Eccellenze d'Italia".



NAPOLI - Prendete un marito geloso e famoso come Lorenzo Insigne, una moglie come Jenny Darone costretta a cancellarsi da Fac... **Continua a leggere >>**

LA BOMBA SEXY
di Napoli Magazine

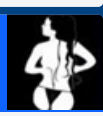

BOMBA SEXY - ELENA SANTARELLI

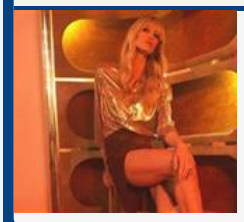

NAPOLI - Si è chiusa in queste ore la parentesi "detox" dai social che aveva annunciato Elena Santarelli a pochi giorni dal N... **Continua a leggere >>**

TUTTI IN RETE
con Rosa Petrazzuolo



L'EX - INLER: "HAMSIK? NAPOLI RESTERÀ SEMPRE CASA SUA, CONTRO LO ZURIGO AZZURRI FAVORITI MA IN EUROPA LEAGUE È SEMPRE DIFFICILE GIOCARE"



NAPOLI - A Radio Marte nel corso di "Marte Sport Live" è intervenuto Gokhan Inler, ex calciatore del Napoli: "La mia carriera... **Continua a leggere >>**

L'ANGOLO
di Diego Armando Maradona



LUTTO - MARADONA: "IL MIO RISPETTO PER GORDON BANKS"

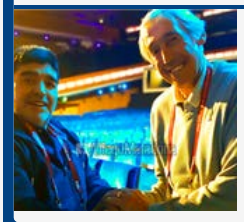

NAPOLI - "Il calcio ha bisogno di leggende e oggi ci ha lasciato una di loro. Il mio rispetto per Gordon Banks (1937-2019)": ... **Continua a leggere >>**

YouTube Iscriviti
flickr Segui
Google Segui
Instagram Segui
tumblr. Segui
Pinterest Segui
App Store
Google play
Windows Store

Siamo veramente emozionati ed onorati di essere stati scelti ancora una volta dalla Discoteca "VICTORY MORGANA BAY" come TV ufficiale. In queste serate Dino Piacenti con il microfono ha intervistato tantissimi vip che sono stati ospiti della discoteca, da RONN MOSS(Ridge della soap opera Beautiful) a MASSIMO BOLDI, ALEX BELLI, DELIA DURAN, DASHA KINA, MERCEDES HENGER, FRANCESCO ARCA, STEFANO DE MARTINO,FRANCESCO MONTE,IGNAZIO MOSER, CECILIA RODRIGUEZ,LE DONATELLA, CRISTINA BUCCINO, TAYLOR MEGA,FABIO DE VIVO,ANDREA MAINARDI, SAMANTHA DE GRENET,VALERIA MARINI, STEFANO SALA, MALENA, GIULIA SALEMI, BENEDETTA MAZZA e tanti altri.

Allora amici e fans di WE CAN DANCE vivrete con noi da protagonisti i momenti più belli del Festival di Sanremo 2019 con gli artisti, le canzoni, gli ospiti, gli eventi collaterali e tutto quello che riguarda il Festival

Perché Sanremo e' Sanremo e WE CAN DANCE c'è stato anche quest'anno!





1 450 € 10 €
100 € 130 €
100 € 880 €
70 € 10 €
99 €

ULTIMI VIDEO

Olimpiadi 2026, Zaia e la candidatura Milano-Cortina: "Qualcuno ci definiva folli, or...



Stadio Roma, Raggi: "Si farà. I cantieri possono aprire entro l'anno"

Vedi tutti

NAPOLI MAGAZINE LIVE



TUTTI I SERVIZI FOTO DI NAPOLI MAGAZINE

oltre®
ATTUALITA' POLITICA CULTURA TURISMO SPORT SPETTACOLI
www.oltrefreepress.com

stim srls
rvizi pulizie
n Pardo, 42 - 75100 MATERA
0835.331872 - 334.7657117
www.gestimsrls.it
pulizie@gestimsrls.it

Disco d…	Decora…	Corian…	Mini pa…	Pallonc…	Mini pa…
4,99€	10,79€	4,29€	1,99€	1,19€	1,99€

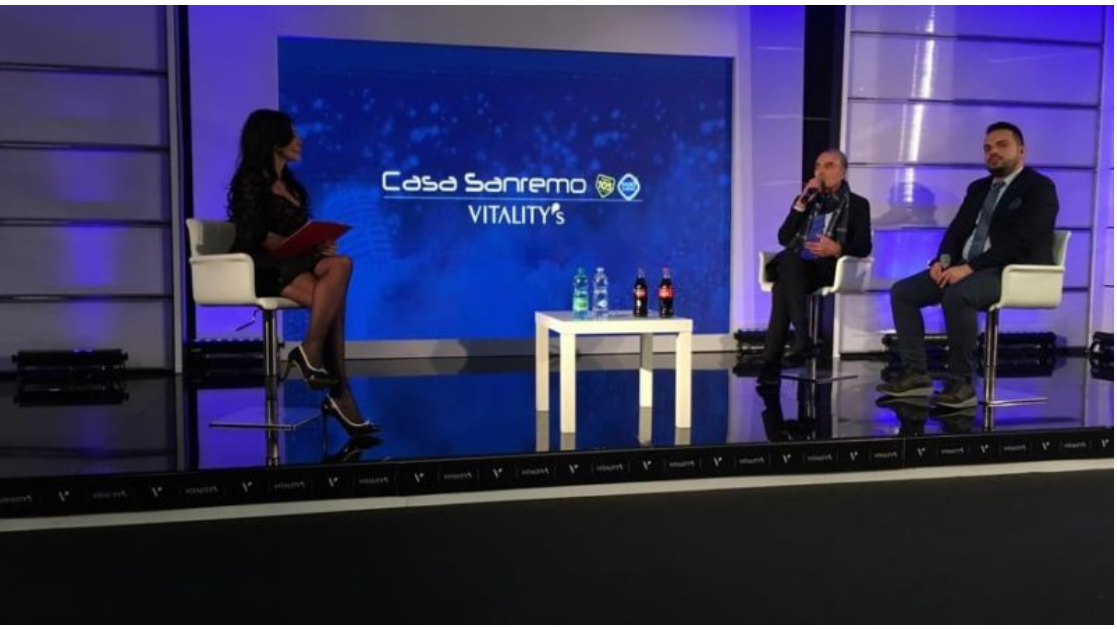

Basilicata | Itinerari ed Agroalimentare | Primo_Piano | Turismo

Il Parco Nazionale del Pollino protagonista a Casa Sanremo

13/02/2019 Gaetano Vitelli 0 Commenti #FrancoFiore, #parconazionaledelpollino

Visite Articolo: 243

Elezioni Regionali 2019



DERADO
UN MARE DI QUALITÀ



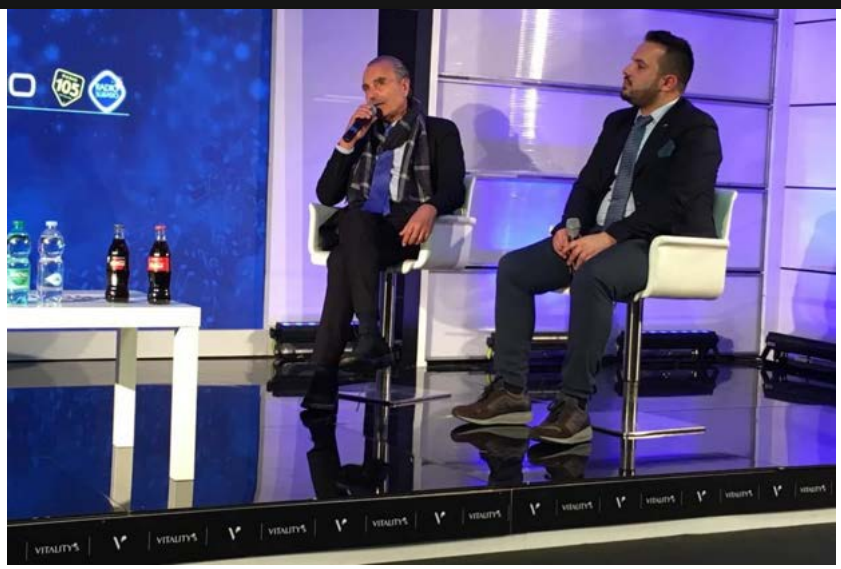



Bilancio positivo per il **Parco Nazionale del Pollino** che ha suscitato notevole interesse davanti alle telecamere di **Casa Sanremo**. Nell'occasione sono stati presentati itinerari classici e inediti del versante lucano del Parco, insieme ad eccellenze enogastronomiche del territorio. Cotica di maiale con fagioli poverelli della Valle del Mercure, minestra impastata con la patata Marca di San Severino Lucano, peperoni cruschi di Senise e melanzana rossa di Rotonda sono alcune delle eccellenze agroalimentari presentate nella kermesse sanremese e curate dal cuoco lucano **Paolo Infantino.** Soddisfatti per i risultati ottenuti in questo prestigioso evento, il vicepresidente del Parco del Pollino nonché primo cittadino di San Severino Lucano **Franco Fiore**, i sindaci di Viggianello e Rotonda , **Rizzo e Bruno**, l'assessore e il presidente della Proloco di San Severino Lucano **Nicola Gallicchio** e **Rosario Lasala.** Presente all'evento, l'azienda agricola **De Filippo** di Viggianello. Fiore " A Sanremo, hanno apprezzato le peculiarità dei paesi del Parco del Pollino. Possediamo delle bellezze naturalistiche che sono altamente significative, tante biodiversità sia nel mondo vegetale che in quello animale, oltre a tante tipicità nel mondo agricolo che caratterizzano il territorio, abbiamo, poi, percorsi naturalistici ma anche religiosi e culturali offriamo la possibilità di praticare tante attività sportive outdoor che permettono un contatto diretto con la natura, tutto va fatto conoscere perché nostro obiettivo è incrementare il turismo.

← Tpl, Toninelli firma decreto riparto 3,89 mld a regioni: alla Basilicata 60 milioni di euro

Matera 2019, il territorio e i grandi campioni nel programma di attività sportive "Sport Tales" →

Potrebbe anche interessarti



Unpli promuove tessera tematica per Matera2019

13/09/2018 0



Revocato lo sciopero dei lavoratori della ditta Nolè

07/03/2018 0

Bari, rapinata l'agenzia di vigilanza 'Secir Service'

11/02/2014 0

Lascia un commento

Il tuo indirizzo email non sarà pubblicato. I campi obbligatori sono contrassegnati *

Commento













13 GENNAIO 2019

Sapri: al Presidente del Parco Tommaso Pellegrino il Premio “Terre del Bussento Winter Edition”. La consegna il 9 febbraio a "Casa Sanremo"

TEDIS AUTO
RENAULT Passion for life
DACIA
- SALA CONSILINA -







Ha preso il via ieri pomeriggio presso il cinema “Ferrari” di **Sapri** la fase finale della quarta edizione del concorso canoro **“In Viaggio Verso Sanremo”**, organizzato dall’associazione Cicas Sapri che in questi anni si è fatta promotrice di un importante progetto di promozione del territorio dal nome **“Terre del Bussento”**, ideato da **Matteo Martino**.

Privacy & Cookies Policy

Molti i partners istituzionali che hanno deciso di sostenere questo progetto destinato alla promozione e allo sviluppo del territorio del basso salernitano. Innanzitutto i comuni di Sapri, San Giovanni a Piro, Torraca, Morigerati e Tortorella ai quali si è aggiunto a partire da quest'anno anche il Parco Nazionale del Cilento, Vallo di Diano e Alburni. E sarà proprio il Presidente **Tommaso Pellegrino** a ricevere il **9 Febbraio** presso il teatro "Ivan Graziani" di Casa Sanremo il **premio "Terre del Bussento Winter Edition".**



Un riconoscimento che viene assegnato a coloro che esaltano la propria territorialità e rivendicano a chiare lettere l'appartenenza alle terre del Bussento.

"*Ricevere questo riconoscimento per me è* ***motivo di orgoglio*** – ha dichiarato il **Presidente Pellegrino** *– ed è importante per il nostro territorio e per i nostri giovani sostenere tali progetti che devono essere dei* ***modelli da seguire*** *e da diffondere sull'intero territorio Cilentano".*

Per quanto riguarda la parte canora tra i tre ragazzi rimasti in gara a spuntarla e ad accedere alla finale del concorso nazionale "Casa Sanremo in tour", che si terrà al teatro "Palafiori" di Sanremo durante la settimana del Festival, è stato **Giuseppe Volpe** con il brano "Quante volte".

Ad affiancare Volpe durante la settimana del Festival ci saranno anche gli studenti degli istituti "Leonardo da Vinci" e "Carlo Pisacane" di Sapri e i ragazzi dell'istituto "Ancel Keys" di Castelnuovo Cilento.

– Maria Emilia Cobucci –



Leave a Reply

Comment

Privacy & Cookies Policy

Coffeetek

Tennis Sanremo 1897 By Il Galeone
Cucina tipica:
specialità pesce, pasta fatta in casa, pizzeria, dolci di produzione propria

Cutellè F.lli
Corso Garibaldi 134
SANREMO

AUTO 3 S.p.A. Fiat Abarth Alfa Romeo Jeep Lancia Fiat Professional
Cerca la tua prossima auto

COMPRO ORO

RENAULT
Passion for life
GALLO & DANY AUTOMOBILI
VENTIMIGLIA 0184 298106 ARMA DI TAGGIA 0184 475335 BORDIGHERA 0184 262524

E.G. Edilizia Generale
Geometra Vincenzo Galasso

Nuovo menù
L'EVOLUZIONE

CHE TEMPO FA

ADESSO	11°C
MER 6	5.9°C 11.2°C
GIO 7	8.4°C 14.9°C

@Datameteo.com

EVENTI | 13 febbraio 2019, 09:00

Dal vivaio dei talenti del Cantaestate del Bahama Star, Roberta Monterosso, si è aggiudicata il premio per il migliore Testo Donna al Sanremo New Talent

44 Consiglia

Anche se i riflettori si sono da poco spenti sulla kermesse canora di Sanremo, nessun problema! Al sabato continueranno le serate al Bahama Star con animazione, karaoke supporter by Alex Penna best sound in town e dal lunedì al sabato aperitivo musicale.



Sanremonews.it
Mi piace questa Pagina 38.486 "M
Piace a 6 amici

tanti PRODOTTI AL 50%
dal 28 febbraio al 13 marzo
CONAD IPERMERCATO
ARMA DI TAGGIA

Certificazione senza Glutine
Antichi Sapori
A Terzorio la tua oasi di paradiso con Antichi Sapori

STYLE CAR AUTOCARROZZERIA

DIAMANTI RUBINI ZAFFIRI
COMPRO ORO

Merlino PUBBLICITÀ
OGGETTI PUBBLICITARI ETICHETTE

BCC Banca di Caraglio
La tua banca nelle tue mani

IFIR PONENTE
istituto vendite giudiziarie

DOMENICO BERTERO
GIOIELLIERE

ECOFIN

Progettiamo ed Arrediamo il Tuo Locale
INTESA

LIMONE Palace
2 PERSONE 7 GIORNI da 370€
Monolocali Bilocali Suite

SANREMO AUTOTRASPORTI
CRAGNOLINI SANREMO
Ligure Vending distributori automatici

RUBRICHE

- IL PUNTO DI CLAUDIO PORCHIA
- FESTIVAL DI SANREMO
- APPUNTI DI LIBERESO
- RISTORANTI PONENTE & COSTA AZZURRA
- GOURMET
- CLUB TENCO
- FASHION
- CINEMA
- METEO
- L'OROSCOPO DI CORINNE
- 4Zampe CANI
- 4Zampe GATTI
- 4Zampe ADOTTATI
- 4Zampe PERSI E TROVATI
- MONDO DI POESIE
- ISTITUTO COMPRENSIVO SANREMO CENTRO LEVANTE
- UNITRE SANREMO
- COLDIRETTI INFORMA
- SR INKIESTE
- IN&OUT
- #FONDATASULLAVORO
- LA VERA STORIA DI OSCAR RAFONE
- INFERMIERE E SALUTE
- DICA 33
- CONFARTIGIANATO INFORMA
- LA DOMENICA CON FATA ZUCCHINA
- IL SENTIERO D'ORIENTE
- GUARDIA COSTIERA - MARE SICURO
- AMBIENTE E NATURA
- VITA DA MAMMA
- GALLERY
- MULTIMEDIA

CERCA NEL WEB

Cerca

Google

ACCADEVA UN ANNO FA



POLITICA
Elezioni politiche 2018: ecco i candidati durante le operazioni di voto



Dopo la finale del Cantainverno 2019, che ha incoronato **Giulia Nolasco**, **Luca Calderone**, **Enrica Pavoli**, **Fiamma Russo**, **Davide Caracciolo**, **Yara De Carvalho** e **Alessia Nocito**, a "Casa Sanremo" nei giorni scorsi, si sono esibiti invece, i vincitori del Cantaestate 2018.

Grande risultato per **Roberta Monterosso** che ha vinto il premio per il migliore Testo Donna al **Sanremo New Talent 2019**, col suo brano inedito "Cerco sempre qualcosa da fare". Grande esibizione anche per il finalista **Antonio Tripodi** con "Almeno stavolta" di Nek. Entrambi avevano partecipato alle prove selettive per gli aspiranti cantanti al Cantaestate 2018, un concorso canoro che metteva in palio la partecipazione alle finali nazionali di Sanremo New Talent Winter, presso "Casa Sanremo" nel periodo del Festival. I contest Cantaestate, Cantainverno e Alma percorso vocale del Bahama Star, organizzati dall'Associazione Viva Armea, con la partnership di Liguria Pietre e Industrie Musicali di Vallecrosia, rappresentano un vero e proprio trampolino di lancio per ottenere l'iscrizione ai migliori concorsi nazionali.

4,99€ 3,49€
5,99€ 4,09€
1,49€
1,49€
1,99€

Anche se i riflettori si sono da poco spenti sulla kermesse canora di Sanremo, nessun problema! Al sabato continueranno le serate al **Bahama Star** con animazione, karaoke supporter by **Alex Penna** best sound in town e dal lunedì al sabato aperitivo musicale. Lo staff del Bahama Star vi aspetta per preparare insieme nuove sfide all'insegna della competizione canora, del divertimento e della buona musica, ma soprattutto per far uscire l'artista che c'è in voi! Nel frattempo affilate le ugole in attesa delle nuove manifestazioni.



IN BREVE

lunedì 04 marzo

Al via il 16° 'Film Festival' di Montecarlo: la prestigiosa kermesse cinematografica ideata e diretta da Ezio Greggio
(h. 18:51)



Ventimiglia: secondo appuntamento con la ristorazione per la classe quarta della Primaria di Nervia
(h. 18:09)



Sanremo. anche al centro diurno della Coop Jobel, festa di Carnevale a Casa Serena di Poggio
(h. 14:32)



Ceriana: grande partecipazione ieri pomeriggio per il 'Carnevale dei Bambini', martedì nuova sfilata
(h. 14:26)



Sanremo: domani pomeriggio Tommaso Labate presenta il suo ultimo libro 'I rassegnati. L'irresistibile inerzia dei quarantenni'
(h. 14:11)



La reliquia del sangue di Don Orione a Sanremo, il programma degli appuntamenti
(h. 12:57)



Arma di Taggia: mercoledì tappa a villa Boselli per l'Ufficio di Milano del Parlamento europeo
(h. 12:52)



Sanremo: si può coniugare ambiente e sviluppo turistico? Sabato prossimo alle 15 convegno al Casinò
(h. 12:48)



Arma di Taggia: alla liberaria Aria d'Inchiostro incontri per la Festa della Donna e non solo
(h. 12:31)



Coffeetek

Tennis Sanremo 1897 By Il Galeone
Cucina tipica:
specialità pesce, pasta fatta in casa, pizzeria, dolci di produzione propria

Cutellè F.lli
Corso Garibaldi 134
SANREMO

AUTO 3 S.p.A.
Jeep
Cerca la tua prossima auto

SANREMO news.it
le parole che valgono, le notizie che restano
COMPRO ORO

RENAULT
Passion for life
GALLO & DANY AUTOMOBILI
VENTIMIGLIA 0184 298106
ARMA DI TAGGIA 0184 475335
BORDIGHERA 0184 262524

TRATTORIA A Cuvèa
cucina tipica ligure dei Sanremesi
Tel. 333 3625059
Piatti da asporto
Ogni giorno menù degustazione della cucina ligure dei sanremesi a 27 € vini compresi

E.G. Edilizia Generale
Geometra Vincenzo Galasso

CHE TEMPO FA

ADESSO 11°C
MER 6 5.9°C 11.2°C
GIO 7 8.4°C 14.9°C

@Datameteo.com

STYLE CAR AUTOCARROZZERIA

SCUOLA

Merlino PUBBLICITÀ
OGGETTI PUBBLICITARI
ETICHETTE

BCC Banca di Caraglio
La tua banca nelle tue mani

IFIR PONENTE
istituto vendite giudiziarie

DOMENICO BERTERO
GIOIELLIERE

ECOFIN



Sanremonews.it
Mi piace questa Pagina 38.486 "N
Piace a 6 amici

tanti PRODOTTI AL 50%
dal 28 febbraio al 13 marzo
CONAD IPERMERCATO
ARMA DI TAGGIA

GORI HAIR SCHOOL
Outside the box
Diventa protagonista del tuo futuro

LA MANTA FOODS
Località Mattone 2/A - Manta (CN)

ATTUALITÀ | 13 febbraio 2019, 13:03

Sanremo: visita dei ragazzi della Comunità Riabilitativa Villa Gritta di Cogorno durante il Festival (foto)

0 Consiglia

I giovani, accompagnati dal personale sanitario della struttura, hanno avuto la possibilità di vivere una giornata fuori dall'ordinario, passeggiando per le vie del centro, gremite di gente, e condividendo una merenda in riva al mare



La città di Sanremo e l'atmosfera del Festival hanno affascinato i Ragazzi della Comunità Riabilitativa Villa Gritta di Cogorno di proprietà della Coop. Nuova Assistenza.

I

PROGETTIAMO ED ARREDIAMO IL TUO LOCALE
INTESA

I Ragazzi, accompagnati dal personale sanitario della struttura, hanno avuto la possibilità di vivere una giornata fuori dall'ordinario, hanno passeggiato per le vie del centro, gremite di gente, hanno visitato le postazioni delle Radio che seguivano in diretta il Festival e hanno avuto modo di condividere una merenda in riva al mare in un caldo pomeriggio invernale.

Grazie alla disponibilità dell'Amministrazione e in particolare del ViceSindaco, Costanza Pireri, i Ragazzi hanno avuto la possibilità di visitare Casa Sanremo e incontrare diversi artisti del mondo dello spettacolo e della musica.

Il ViceSindaco Costanza Pireri: "Sono particolarmente lieta di aver visto il sorriso negli occhi dei Ragazzi e l'entusiasmo coi cui hanno vissuto quest'esperienza che contribuisce ad offrire loro momenti di socializzazione, ci siamo salutati con la promessa di rivederci ai prossimi eventi".

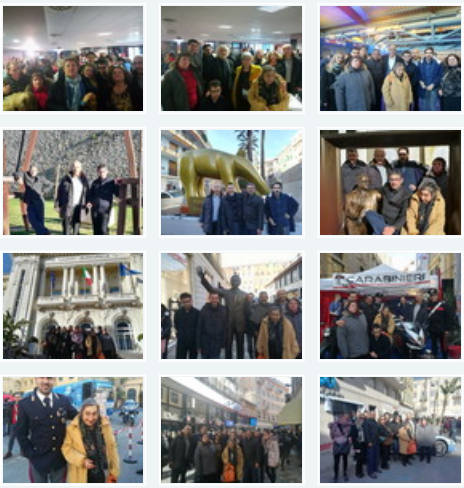

C.S.

SANREMO AUTOTRASPORTI
CRAGNOLINI SANREMO
LigureVending distributori automatici
4,99€ 4,29€
1,99€ 3,49€
17,45€
1,49€
5,99€
,99€ ,2

Ti potrebbero interessare anche:



RUBRICHE

- IL PUNTO DI CLAUDIO PORCHIA
- FESTIVAL DI SANREMO
- APPUNTI DI LIBERESO
- RISTORANTI PONENTE & COSTA AZZURRA
- GOURMET
- CLUB TENCO
- FASHION
- CINEMA
- METEO
- L'OROSCOPO DI CORINNE
- 4Zampe CANI
- 4Zampe GATTI
- 4Zampe ADOTTATI
- 4Zampe PERSI E TROVATI
- MONDO DI POESIE
- ISTITUTO COMPRENSIVO SANREMO CENTRO LEVANTE
- UNITRE SANREMO
- COLDIRETTI INFORMA
- SR INKIESTE
- IN&OUT
- #FONDATASULLAVORO
- LA VERA STORIA DI OSCAR RAFONE
- INFERMIERE E SALUTE
- DICA 33
- CONFARTIGIANATO INFORMA
- LA DOMENICA CON FATA ZUCCHINA
- IL SENTIERO D'ORIENTE
- GUARDIA COSTIERA - MARE SICURO
- AMBIENTE E NATURA
- VITA DA MAMMA
- GALLERY
- MULTIMEDIA

CERCA NEL WEB

Cerca

Google

ACCADEVA UN ANNO FA



Imperia Golfo Dianese
ELEZIONI POLITICHE 2018 - urne aperte in provincia di Imperia. Che cosa cambia quest'anno, come si potrà votare e le

IN BREVE

lunedì 04 marzo

Taggia: scatta domani l'asfaltatura della pericolosa buca tra l'uscita e l'ingresso all'Aurelia Bis, possibili disagi per il traffico
(h. 19:31)



Sanremo: conto alla rovescia per l'apertura dell'Emporio Solidale al Palafiori, una risposta concreta per chi è in difficoltà (Foto)
(h. 18:28)



Incontro a Campione d'Italia tra Federgioco e Sindacati: chiesta a gran voce la riapertura del Casinò
(h. 17:39)



Un treno storico per i quarant'anni della Cuneo-Ventimiglia? La proposta lanciata dal Museo Nazionale dei Trasporti di Taggia all'assessore regionale Berrino
(h. 17:11)



Sanremo: nel mese di febbraio alunni e docenti della Primaria di Poggio sul tema della gentilezza (Foto)
(h. 17:10)

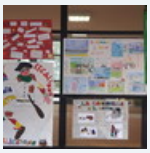

CNA Imperia: il 7 marzo ripartono i seminari tecnici gratuiti rivolti al settore dell'autoriparazione
(h. 16:56)



Il Festival Printemps des Arts di Monte-Carlo sbarca a Imperia, l'appuntamento domani al Ruffini e all'UNiversità
(h. 15:01)



Bordighera: gli studenti dell'Istituto Montale al convegno sulla sicurezza stradale organizzato a Palazzo del Parco
(h. 14:15)



470 studenti imperiesi per la 'lezione' antidroga di Giorgia Benusiglio "Spero che la mia esperienza negativa serva a questi ragazzi, legalizzazione? Per ora utopia" (Foto e video)
(h. 14:11)

OGGI IN SPETTACOLI



Lovers Film Festival, dal 24 a 28 aprile



Tgv Milano-Parigi celebra Leonardo



A Berlino La Paranza dei bambini



Salini a Zingaretti, Montalbano è la Rai

04.02.2019

Sanremo, Elena in giuria «Lo confesso: tifo Carta»



Elena Varalta, 17 anni, studentessa al Don Mazza Tutto Schermo

Aumenta
Diminuisci
Stampa
Invia

131
Mi piace
Condividi
Tweet
Segui
G+

C'è anche una «delegazione» veronese nella Giuria degli Adolescenti che rappresenta una delle simpatiche novità di questa edizione del Festival di Sanremo. Nell'ambito infatti della dodicesima Casa Sanremo, inaugurata ieri dal patron Vincenzo Russolillo al Palafiori, ci sarà una giuria di 100 teenagers di età compresa tra 11 e 22 anni, organizzata da Radioimmaginaria, l'emittente di Castel Guelfo, in provincia di Bologna, che rappresenta la prima radio in Europa fatta, diretta e condotta da adolescenti. E di questi sette arrivano da Verona. I cento potranno esprimere la propria opinione sule selezioni del Fstival: per sentirsi fuori dal coro hanno deciso di darsi il nome di «Stonati». Decreteranno il loro vincitore assegnandogli un premio speciale.

IL METEO

Verona



MULTIMEDIA

IN DIRETTA CANALI

News



Italia



RadioVerona



Tra i ragazzi veronesi c'è anche **Elena Varalta**, 17 anni, studentessa al don Mazza, quarto anno del liceo scientifico, appassionata di canto oltre che ottima voce: frequenta infatti l'Accademia di alta formazione musicale. «A dire il vero ho scoperto l'opportunità di poter partecipare alla giuria di adolescenti di Sanremo un po' per caso, attraverso la rete», racconta Elena. «Mi è arrivato un link accompagnato dall'indicazione che se volevo partecipare potevo iscrivermi e non ci ho pensato due volte. Mi piace l'idea e poi sono una appassionata di giurie, per così dire». Lo conferma sorridendo il papà Rolando, mentre la mamma Patrizia assente convinta: «Ci è parsa subito una bella iniziativa, Elena ama la musica e soprattutto la canzone, ma in particolare lei è appassionatissima di concorsi, quindi questa opportunità fa proprio per lei».

E, alla vigilia del debutto del Festival della canzone italiana, Elena, pronta a partecipare con tanti coetanei, non si tira indietro con i pronostici sul possibile vincitore: «Secondo me **potrebbe vincere Irama**, perché fa canzoni commerciali, mi sembrano adatte a questo concorso, e poi tra i ragazzi lui piace davvero molto», spiega. «Se invece devo dire quello che piace a me, confesso che sto con Federica Carta: lei sì che ha una bella voce e poi anche una bella presenza scenica, secondo me è in gamba».

E dunque una giuria di 100 adolescenti, collegati in diretta da diverse città d'Italia, commenterà le performance dei cantanti in gara e stilerà ogni sera la propria classifica. L'ultima serata, 30 minuti prima della proclamazione ufficiale, annuncerà il cantante vincitore secondo gli adolescenti e consegnerà il proprio premio, firmato dal maestro orafo Michele Affidato, che realizza molti altri riconoscimenti legati alla kermesse. Ad essere premiati saranno anche tre giurati estratti a sorte, che potranno incontrare il loro cantante preferito tra quelli presenti al Festival.
© RIPRODUZIONE RISERVATA

Alessandra Galetto

SUGGERIMENTI ARTICOLI DA LEGGERE

AD
Decathlon Camerano
Affronta il freddo con il Pile MH 100: 212 grammi di calore per le temperature più rigide!

AD
L'orologio slow
24 ore e solo 1 lancetta - L'orologio slow ti ricorda di smetterla di rincorrere i minuti.

AD
Vanity Fair
Clicca e scopri la classifica delle 50 donne più belle degli ultimi 100 anni!

AD
GQ Italia
Il vicino è troppo rumoroso, Messi gli compra la casa. Scopri l'incredibile storia!

AD
Discovery Sport
Può essere subito tua a € 19.650 grazie a Easy Land Rover. Scopri l'offerta

AD
Prova ora Babbel
Imparare una lingua studiando 15 minuti al giorno è facile... se sai come farlo!



I VIDEO SCELTI DA NOI


VIDEO / NEWS
Fedez alla Grande Mela (Brusati)


VIDEO / CALCIO
Addio a Banks, portiere dell'Inghilterra mondiale 1966


VIDEO / SPORT FUN
Rugby alla John Travolta, binomio possibile

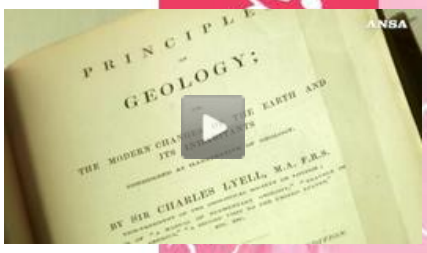

Mondo | Italia | Economia | Sport | Calcio | Sp
Darwin Day,la teoria dell'evoluzione entra
Beto sfida Trump, il primo duello va in
Cata Pulc
TUTTI I VIDEO -

TWITTER

Tweet di @larenait

L'Arena
@larenait
#Verona una folla di fan per #Fedez per foto, autografi e ... per sfidarlo ai videogiochi. Sul sito foto e video bit.ly/2SMfOtD


Duemila fan per Fedez. Mo…
.
larena.it

6h

L'Arena
@larenait
Ritorno di fiamma nel mondo del cinema larena.it/home/spettacol…


Paolo Virzì e Micaela Rama…

Incorpora Visualizza su Twitter

FACEBOOK

Sanremo: agli Ex-Otago il “Soundies Awards”, il premio realizzato dal maestro orafo calabrese Michele Affidato

Gli Ex-Otago vincono il premio per il migliore videoclip: consegnato agli artisti genovesi il premio realizzato dal maestro orafo calabrese Michele Affidato

9 Febbraio 2019 11:26 | Serena Guzzone



1 / 4

Sono gli Ex-Otago con il brano “Solo una canzone” i vincitori del premio “Soundies Awards”, destinato al migliore videoclip. Quella di ieri è stata una premiazione molto sentita visto che si tratta di artisti genovesi doc, l’opera realizzata da Michele Affidato è stata assegnata dal patron di Casa Sanremo Vincenzo Russolillo e dal Governatore della Liguria Giovanni Toti proprio nel giorno in cui sono iniziati i lavori di ricostruzione del Ponte Morandi.

“È stato davvero un grande piacere realizzare un’opera poi andata a degli artisti davvero straordinari, – commenta Michele Affidato – *ma ancora più importante è averla consegnata in un giorno simbolo della rinascita, ovvero dell’inizio dei lavori per la costruzione del nuovo Ponte Morandi. Vogliamo lasciarci alle spalle quella immane tragedia che ha colpito non solo la Liguria, ma tutta l’Italia. Allo stesso tempo dobbiamo farne tesoro e far sì, tutti insieme, che una cosa del genere non accada mai più*“.

Ma nelle scorse ore un altro importante riconoscimento è stato presentato, si tratta del Premio alla Carriera che l’Afi assegnerà ogni anno.



“Il Premio Afi – spiega il presidente dell’Associazione Fonofrafici Italiani, Sergio Cerruti – *è stato istituzionalizzato a Sanremo, ma verrà assegnato anche durante diverse occasioni a tutti quei personaggi che hanno fatto la storia della musica italiana*“. Cerruti ha ricordato inoltre che l’Afi, che quest’anno festeggia 70 anni di attività, è nata un anno prima del Festival della Canzone Italiana. Il premio, firmato dal maestro Michele Affidato che collabora con l’associazione ormai da diversi anni, quest’anno andrà a Peppino di Capri, cantautore le cui canzoni fanno ormai parte del patrimonio musicale italiano. “*Devo ammettere* – ha aggiunto il presidente Cerruti – *che ho letteralmente tartassato il maestro Michele Affidato, gli ho chiesto un premio che segnasse il cambio di passo della nostra associazione e lui l’ha fatto con delle linee che rimarcano in pieno questo spirito. È un premio molto importante e che ogni anno verrà assegnato a chi lo merita”.* Alla serata erano presenti anche Vittorio De Scalzi dei New Trolli e il manager Michele Torpedine de il Volo. Il Premio alla Carriera Afi sarà consegnato non solo a Sanremo, ma anche durante altri momenti importanti della musica italiana. Nella mattinata di venerdì inoltre il maestro orafo è stato ospite della trasmissione Uno Mattina in diretta su Rai 1 durante la quale ha presentato il premio della critica “Mia Martini”.

I termini di utilizzo sono stati aggiornati in base alle nuove leggi europee per la privacy e protezione dei dati (GDPR).



ATTUALITÀ (HTTPS://WESUD.IT/CATEGORY/ATTUALITA/)

Esperienza musicale a Casa Sanremo per la piccola crotonese Rebecca Venuto

REDAZIONE (HTTPS://WESUD.IT/COMMUNITY/REDAZIONE-WESUD/)

Crotone, 13 febbraio 2019 • 23:15

(https://twitter.com/intent/tweet?text=Esperienza musicale a Casa Sanremo per la piccola crotonese Rebecca Venuto.&url=https://wesud.it/esperienza-musicale-a-casa-sanremo-per-la-piccola-crotonese-rebecca-venuto/)
(https://www.facebook.com/sharer/sharer.php?u=https://wesud.it/esperienza-musicale-a-casa-sanremo-per-la-piccola-crotonese-rebecca-venuto/)
(https://plus.google.com/share?url=https://wesud.it/esperienza-musicale-a-casa-sanremo-per-la-piccola-crotonese-rebecca-venuto/)



(https://wesud.it/pass/expert-piedone-desktop/banner-under-image-articolo/0)

Esperienza sanremese per la piccola crotonese Rebecca Venuto.

Rebecca, sette anni , dopo aver ottenuto quest'estate il secondo posto al Montegiordano Festival è approdata a Casa Sanremo , dove la piccola artista é stata invitata dal patron di "Sanremo DOC " Danilo Daita.

Rebecca ha così preso parte al programma musicale, registrato dal 4 al 9 febbraio al Palafiori di Sanremo ,

durante la più famosa kermesse musicale d'Italia e nella famosa casa Sanremo che in quei giorni ha accolto le più importanti personalità artistiche e giornalistiche d'Italia .
Per Rebecca, allieva dell'associazione "Voce senza voce" di Mario Nunziante e Sarah Memmola è stata un esperienza unica ed indimenticabile, si è esibita due volte, con i brani Pedro e Tropicana, ricevendo molti apprezzamenti per il modo spiritoso e divertente con cui interpreta i testi .





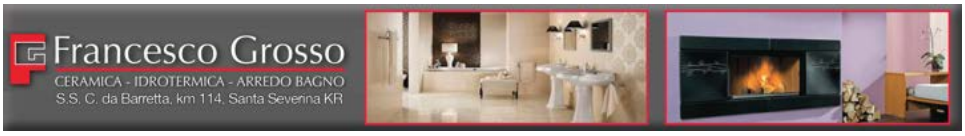

(https://wesud.it/pass/francesco-grosso-home-desktop/banner-testo-articolo/0)

"Voce senza voce" (https://wesud.it/tag/voce-senza-voce/)
Casa Sanremo (https://wesud.it/tag/casa-sanremo/)
Mario Nunziante (https://wesud.it/tag/mario-nunziante/)
Palafiori (https://wesud.it/tag/palafiori/)
Rebecca Venuto (https://wesud.it/tag/rebecca-venuto/)
Sanremo (https://wesud.it/tag/sanremo/)
Sarah Memmola (https://wesud.it/tag/sarah-memmola/)

Rebecca Venuto approda a Casa Sanremo

La giovane allieva dell'associazione "Voce senza voce" continua a stupire con la sua bravura

di **Redazione** - 14 Febbraio 2019





Nuovi talenti crescono all'interno del territorio. è questo il caso della piccola **Rebecca Venuto** crotonese di 7 anni, approda a **Casa Sanremo**, dopo aver ottenuto quest'estate il secondo posto in occasione della rassegna del Montegiordano Festival. La piccola artista è stata invitata dal patron di "Sanremo DOC" **Danilo Daita** per prendere parte al programma musicale registrato dal 4 al 9 febbraio presso il Palafiori di Sanremo, durante lo svolgimento della più famosa kermesse musicale d'Italia e nella famosa **Casa Sanremo** che in quei giorni ha accolto le più importanti personalità artistiche e giornalistiche d'Italia. Per la giovane Rebecca Venuto, allieva dell'associazione Voce senza voce di **Mario Nunziante** e Sarah Memmola la partecipazione ha rappresentato un esperienza unica ed indimenticabile

nel suo genere. La talentuosa cantante è riuscita infatti ad esibirsi per ben due volte, portando “Pedro” e “Tropicana”, ricevendo molti apprezzamenti per il modo spiritoso e divertente con cui è riuscita ad interpretare i suddetti brani. Un piccolo passo verso un sogno, quello di entrare a fare parte un giorno del mondo della musica.

Sanremo, i premi del maestro Affidato ai big della musica in scena all'Ariston

Si lavora a gran ritmo nel laboratorio del maestro orafo in vista della sessantanovesima edizione del Festival della Canzone Italiana

14 Gennaio 2019



Si lavora a gran ritmo nel laboratorio del maestro orafo Michele Affidato in vista della sessantanovesima edizione del **Festival della Canzone Italiana**, che si terrà a Sanremo dal 5 al 9 febbraio prossimi.

La direzione artistica e la conduzione anche quest'anno saranno affidati a **Claudio Baglioni** che, dopo il grande successo della scorsa edizione, sarà affiancato da **Virginia Raffaele e Claudio Bisio**.

Michele Affidato, ormai da diversi anni, è diventato un punto di riferimento per la realizzazione dei premi speciali che vengono assegnati nel corso di tutta la settimana sanremese. Per citarne alcuni, nel 2018 gli è stato affidato il compito di realizzare i "**Premi alla Critica Mia Martini**" per le sezioni "Nuove Proposte" e "Campioni", uno dei quali andato a Ron con "Almeno Pensami" scritto da **Lucio Dalla**. Ma il lavoro del Maestro nel corso degli anni ha riguardato moltissimi riconoscimenti consegnati ad artisti che hanno fatto la storia della musica italiana.

Tra i tanti, i premi Cover assegnati sul palcoscenico dell'Ariston ad Ermal Meta con "Amara a terra mia" di **Domenico Modugno**, agli Stadio con "La sera dei miracoli" di Lucio Dalla, a Patti Smith e Marlene Kunz con "Impressioni di settembre" della Pfm, quello dato ad Al Bano Carrisi in occasione del 150° Anniversario dell'Unità d'Italia con l'interpretazione del "Và Pensiero" del Nabucco di Verdi.

I premi "Numeri Uno – Città di Sanremo" ideato da Ilio Masprone e assegnati nelle varie edizioni a **Pippo Baudo, Al Bano Carrisi, Tony Renis, Rita Pavone e Toto Cutugno.** E ancora i premi "Dietro le Quinte" riservati a coloro i quali contribuiscono, appunto da dietro le quinte, a rendere popolare la kermesse canora a livello nazionale ed internazionale. Non da meno i premi realizzati per l'Afi (Associazione Fonografici Italiani), con cui collabora già da diversi anni per la realizzazione dei riconoscimenti consegnati durante i vari Festival ai big del mondo della musica.

Michele Affidato inoltre sarà presente al taglio del nastro di **Casa Sanremo** insieme al Patron di Vincenzo Russolillo, al Sindaco della Città dei Fiori Alberto Biancheri, a numerosi addetti ai lavori del mondo della musica e ad un'altra calabrese doc come Roberta Morise che sarà la madrina dell'evento.

Il presente sito utilizza solo cookie tecnici di sessione e monitoraggio propri o di terze parti ai sensi dell'art. 29 del Regolamento privacy

Ok Cookie policy

Ed ancora i premi "**Musica contro le Mafie Words and Awards**". "Per me – commenta il Maestro orafo – si tratta di uno dei periodi più impegnativi dell'anno. Dover realizzare opere per un evento di grandissima importanza come il **Festival della Canzone Italiana**, che attira l'attenzione di milioni di persone, ci riempie di grande orgoglio. Sapere che i nostri premi hanno firmato momenti storici della musica italiana è il riconoscimento più bello per chi come noi fa questo lavoro con grande passione".

I premi realizzati da **Michele Affidato** e che verranno assegnati nel corso della settimana sanremese, il prossimo 28 gennaio saranno presentati presso il suo show-room.

Il presente sito utilizza solo cookie tecnici di sessione e monitoraggio propri o di terze parti ai sensi dell'art. 29 del Regolamento privacy

Ok Cookie policy

Sant’Anastasia, complimenti a Gianluca Di Matola

magazinepragma.com/citta/santanastasia-complimenti-a-gianluca-di-matola/

February 14, 2019



Sant’Anastasia, complimenti a Gianluca Di Matola, una bella notizia come annuncia il sindaco sui social:

Complimenti al nostro concittadino Gianluca Di Matola che con il suo romanzo Luce, scritto con Bettina Bartalesi edito da Clown Bianco Edizioni, ha vinto l’edizione 2019 di Casa Sanremo Writers. Il suo lavoro ha sbaragliato gli altri 11 finalisti ottenendo il consenso dei 300 giurati provenienti da ogni parte d’Italia. Quando un nostro talento ottiene un valido riconoscimento dei suoi meriti credo che l’intera città possa sentirsi gratificata.
Grazie Gianluca

Red Ronnie e Grazia Di Michele insieme per Optima Red Alert, live dall'Optima Theater di Casa Sanremo (VIDEO)

Lo show in diretta da Casa Sanremo ha creato un palco per giovani emergenti, e le candidature hanno raggiunto numeri importanti

14 febbraio 2019 di Luca Mastinu 

Articolo a cura di Luca Mastinu di OM-Optimagazine

A Casa Sanremo si è concluso l'**Optima Red Alert**, lo show di Red Ronnie e Grazia Di Michele che ha accolto **giovani artisti** che dal 6 al 9 febbraio hanno presentato i loro brani nel salottino dei due conduttori. Lo show ha permesso agli emergenti di esibirsi dal vivo presso l'Optima Theater di Casa Sanremo.

Red Ronnie e Grazia Di Michele hanno ascoltato le esibizioni sotto lo slogan "La musica del futuro", rimanendo coerenti alla loro natura di **scopritori di talenti** anche quando va in onda il Festival di Sanremo, per dare a tutti gli artisti emergenti l'opportunità di ritagliarsi un certo spazio all'interno dell'industria discografica.

Optima Red Alert ha creato uno spazio per partecipanti da tutta Italia, e come spesso ha ribadito Red Ronnie nel corso delle dirette Facebook **i candidati sono stati numerosi**, e numerosi sono stati gli spettatori che hanno seguito le quattro giornate dai propri device. Soprattutto, gli spettatori hanno ringraziato a più riprese Red Ronnie e Grazia di Michele per aver scelto di puntare nuovamente sui giovani emergenti e dare loro l'opportunità di portare la loro canzone in una realtà nuova e importante come Optima Red Alert.

Dai tempi di **Roxy Bar** Red Ronnie offre una finestra importante per gli **artisti dell'underground**, come aveva fatto con Elisa a cui è stata dedicata **una puntata speciale del Barone Rosso** poco dopo il Festival di Sanremo.

Le migliori esibizioni dell'Optima Red Alert da Casa Sanremo verranno inserite qui nel corso dei prossimi giorni.

Fraska

Giulio Wilson

Settembre

Hotel Monroe

I Giorni Pari

Costanza Cerioni

Fernando Alba

Paola D'Alessandro

Le Soprano

Giovanni Lepone

*Articolo a cura di **Luca Mastinu** di OM-Optimagazine*

radio
ONLY FOR TOUGH PEOPLE

Coffeetek
C.M.E. TASSELLI
da oltre 50 anni punto vendita di materiali edili, idraulici e arredo bagno
Via Roma 68 Vallecrosia
Cutellè F.lli
Corso Garibaldi 134 SANREMO
AUTO 3 S.p.A.
Cerca la tua prossima auto
SANREMO news.it
le parole che valgono, le notizie che restano
COMPRO ORO
RENAULT Passion for life
GALLO & DANY AUTOMOBILI
VENTIMIGLIA 0184 298106 ARMA DI TAGGIA 0184 475335 BORDIGHERA 0184 262524
TRATTORIA A Cuvèa
cucina tipica ligure dei Sanremesi
Tel. 333 3625059
Piatti da asporto
Ogni giorno menù degustazione della cucina ligure dei sanremesi a 27 € vini compresi

E.G. Edilizia Generale
Geometra Vincenzo Galasso

CHE TEMPO FA

ADESSO 11°C
MER 6 5.9°C 11.2°C
GIO 7 8.4°C 14.9°C
@Datameteo.com

STYLE CAR AUTOCARROZZERIA
SCUOLA
Merlino PUBBLICITÀ
OGGETTI PUBBLICITARI ETICHETTE
BCC Banca di Caraglio
La tua banca nelle tue mani
IFIR PONENTE istituto vendite giudiziarie
DOMENICO BERTERO GIOIELLIERE
ECOFIN

Nuovo menù L'EVOLUZIONE

ATTUALITÀ | 14 febbraio 2019, 14:00

Successo per il progetto musicale 'La Vita è bella' per pianoforte a quattro mani a #Sanremo2019

0 Consiglia

Protagonisti assoluti due giovani pianisti quali Marika Mazzonello (siciliana doc di Avola provincia di Siracusa) e Filippo Garruba (di Cotronei provincia di Crotone)



Gli eventi ufficiali collaterali del festival di Sanremo 2019, che si sono tenuti a Casa Sanremo presso il Palafiori della cittadina ligure, hanno registrato un successo di pubblico e operatori dello spettacolo, della musica e della cultura.

Oltre 100 mila le presenze certificate nel corso della settimana del festival a Casa Sanremo, l'Ospitality ufficiale del Festival di Sanremo, promosso e organizzato dal Gruppo eventi.

Sanremonews.it
Mi piace questa Pagina 38.486 "M
Piace a 6 amici
tanti PRODOTTI AL 50%
dal 28 febbraio al 13 marzo
CONAD IPERMERCATO ARMA DI TAGGIA
Outside the box
GORI HAIR SCHOOL
Diventa protagonista del tuo futuro
LA MANTA FOODS
Località Mattone 2/A - Manta (CN)

PROGETTIAMO ED ARREDIAMO IL TUO LOCALE
INTESA

È proprio a Casa Sanremo nei giorni 8 e 9 febbraio si è potuto apprezzare il progetto musicale de 'La Vita è Bella' concerto per pianoforte a quattro mani (prodotto da Giuseppe Pipicelli promoter) che rende omaggio al cinema nazionale e internazionale con protagonisti assoluti due giovani pianisti quali Marika Mazzonello (siciliana doc di Avola provincia di Siracusa) e Filippo Garruba (di Cotronei provincia di Crotone).

I due talentuosi musicisti, entrambi docenti dell'Accademia Pianistica Italiana, nel corso delle loro performance artistiche e promozionali hanno ricevuto numerosi applausi e consensi dagli addetti ai lavori come ad esempio il critico Dario Salvatori, il Direttore d'Orchestra Vince Tempera e il patron del Cantagiro Enzo De Carlo che li ha ufficialmente invitati come ospiti alla finale internazionale del concorso prevista a fine settembre a Fiuggi.

Su invito della Direttrice del Museo della canzone, Prof.Anna Tripodi, i due musicisti hanno avuto poi l'opportunità di esibirsi presso il Museo della Canzone, (location che negli ultimi 30 anni ha ospitato i più grandi musicisti e cantanti della storia) e di essere ricevuti dal patron di casa Sanremo Vincenzo Russolillo e dalla Madrina Roberta Morise.

Dopo una tournee in varie location calabresi, dopo Sanremo e prima di Fiuggi, la singolare coppia di pianisti si esibirà a Roma, Milano e nel teatro di Cotronei, di cui è direttore artistico il loro produttore Giuseppe Pipicelli.

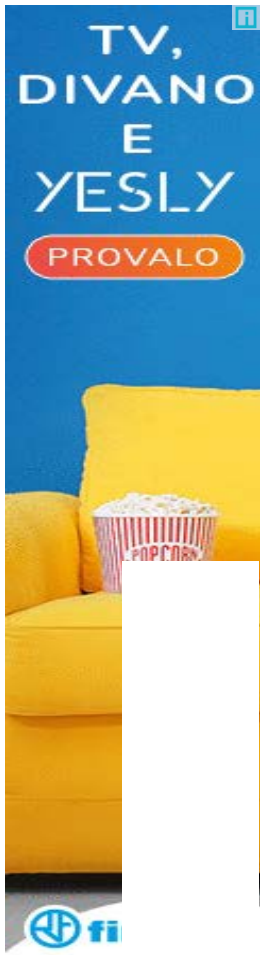






C.S.

SANREMO AUTOTRASPORTI
CRAGNOLINI SANREMO
LigureVending distributori automatici

RUBRICHE

IL PUNTO DI CLAUDIO PORCHIA
FESTIVAL DI SANREMO
APPUNTI DI LIBERESO
RISTORANTI PONENTE & COSTA AZZURRA
GOURMET
CLUB TENCO
FASHION
CINEMA
METEO
L'OROSCOPO DI CORINNE
4Zampe CANI
4Zampe GATTI
4Zampe ADOTTATI
4Zampe PERSI E TROVATI
MONDO DI POESIE
ISTITUTO COMPRENSIVO SANREMO CENTRO LEVANTE
UNITRE SANREMO
COLDIRETTI INFORMA
SR INKIESTE
IN&OUT
#FONDATASULLAVORO
LA VERA STORIA DI OSCAR RAFONE
INFERMIERE E SALUTE
DICA 33
CONFARTIGIANATO INFORMA
LA DOMENICA CON FATA ZUCCHINA
IL SENTIERO D'ORIENTE
GUARDIA COSTIERA - MARE SICURO
AMBIENTE E NATURA
VITA DA MAMMA
GALLERY
MULTIMEDIA

CERCA NEL WEB

Cerca

Google

ACCADEVA UN ANNO FA

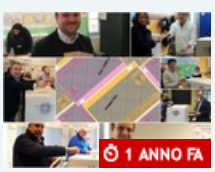

POLITICA
Elezioni politiche 2018: ecco i candidati durante le operazioni di voto

,99€

Ti potrebbero interessare anche:



IN BREVE

lunedì 04 marzo

Taggia: scatta domani l'asfaltatura della pericolosa buca tra l'uscita e l'ingresso all'Aurelia Bis, possibili disagi per il traffico
(h. 19:31)



Sanremo: conto alla rovescia per l'apertura dell'Emporio Solidale al Palafiori, una risposta concreta per chi è in difficoltà (Foto)
(h. 18:28)



Incontro a Campione d'Italia tra Federgioco e Sindacati: chiesta a gran voce la riapertura del Casinò
(h. 17:39)



Un treno storico per i quarant'anni della Cuneo-Ventimiglia? La proposta lanciata dal Museo Nazionale dei Trasporti di Taggia all'assessore regionale Berrino
(h. 17:11)



Sanremo: nel mese di febbraio alunni e docenti della Primaria di Poggio sul tema della gentilezza (Foto)
(h. 17:10)

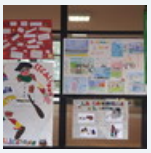

CNA Imperia: il 7 marzo ripartono i seminari tecnici gratuiti rivolti al settore dell'autoriparazione
(h. 16:56)



Il Festival Printemps des Arts di Monte-Carlo sbarca a Imperia, l'appuntamento domani al Ruffini e all'UNiversità
(h. 15:01)



Bordighera: gli studenti dell'Istituto Montale al convegno sulla sicurezza stradale organizzato a Palazzo del Parco
(h. 14:15)



470 studenti imperiesi per la 'lezione' antidroga di Giorgia Benusiglio "Spero che la mia esperienza negativa serva a questi ragazzi, legalizzazione? Per ora utopia" (Foto e video)
(h. 14:11)

l'eco dello jonio

Casa Sanremo, i protagonisti si raccontano da Pedro's

Pubblicato da Martina Forciniti in Attualità, Breaking News, Calabria, Cariati, In Evidenza 15/02/2019 11:27



Incontro con gli operatori della stampa dei protagonisti calabresi a Casa Sanremo. Che da Pedro's a Carati, oggi 15 febbraio alle 18 discuteranno di apprezzamenti, riconoscimenti e progetti futuri per il dietro le quinte del Festival della Canzone italiana. A darne notizia è Giuseppe GRECO, referente in Calabria del progetto; informando che al nuovo incontro parteciperà anche il Maestro orafo crotonese Michele AFFIDATO, autore di molti dei premi consegnati nel corso della quattro giorni sanremese. Tra gli altri, il Premio alla Critica Mia MARTINI assegnato, quest'anno, a Daniele SILVESTRI.

CASA SANREMO, RIPROPOSTE PER L'OCCASIONE LA SPECIALE FOCACCIA E IL PRIMO PIATTO CON 'U SACCHIATTU DI LONGOBUCCO

Saranno presenti inoltre i diversi partner. Dal Comune di CROSIA al Caseificio PARRILLA di CARIATI, dall'agriturismo FONTE MADONNA di CROSIA al liquorificio PERLA DI CALABRIA di CORIGLIANO ROSSANO. Dalle immagini di SANREMO, ECCELLENZE DENTRO AL FESTIVAL, format affidato alla conduzione dello stesso GRECO che giorno per giorno ha zoomato sul patrimonio identitario ed enogastronomico del territorio; a l'ITALIA IN VETRINA, spazio di confronto ed approfondimento guidato da Cataldo CALABRETTA. Sono, questi, alcuni dei momenti che hanno visto protagonista indiscussa la CALABRIA A CASA SANREMO.

Per l'occasione saranno riproposte da PEDRO'S, che ormai è una istituzione tra star e ospiti del Festival, la speciale focaccia e le mezze maniche preparate con 'U SACCHIATTU DI LONGOBUCCO; presentati in show cooking e in degustazione nel roof di CASA SANREMO.



Commenta

commenti

0 Comments Sort by ewest

Add a comment...

Facebook Comments Plugin

Tweet Like 38 G+

TAG: CARIATI | CASA SANREMO | FESTIVAL DELLA CANZONE ITALIANA | GIUSEPPE GRECO | MICHELE AFFIDATO | PEDROS

CERCA

Google Ricerca personalizz

Cerca

TERRITORIO

- Rossano
- Corigliano
- Trebisacce
- Cassano
- Cariati
- Mirto Crosia

COMUNICATI

Ritorna il Carnevale, oltre 20 mila presenze registrate
04/03/2019 19:35

Le " Lampadine " si fulminano. Civico e Popolare e Patto sociale: sarà accordo programmatico?
04/03/2019 19:28

Sei ballerini dell'Accademia New Eurodance parteciperanno allo stage internazionale di danza di Arcachon in Francia
04/03/2019 18:57

Corigliano Rossano, uffici comunali chiusi per Carnevale
04/03/2019 18:30

61esima edizione Carnevale Castrovillari: archiviata con successo la prima sfilata
04/03/2019 18:25



SONDAGGIO

Opere pubbliche, quali le priorità?

- Ospedale unico della Sibaritide
- Enel
- Collegamenti ferroviari
- Strutture sportive
- Tribunale
- Depuratori nuovi
- Ciclo dell'acqua: acquedotti, fognature e depuratori
- Centro direzionale
- Aeroporto
- fabbriche
- Mollettuno Valley
- Altro

50 votes

Vota Results



LO SPECIALE Sanremo 2019 (127 video)



1,2mila (https://www.facebook.com/dialog/share?app_id=182234715127717&display=popup&redirect_uri=http%3A%2F%2Fwww.repubblica.it%2Fstatic%2Fjs%2Fcommon%2Fgs%2Fclose.html&title=Sanremo%2C%20la%20giuria%20di%20adolescenti%20vota%20Ultimo%20ma%20lui%20non%20ritira%20il%20premio%20di%20persona%3A%20il%20video%20appello&picture=http://video.repubblica.it/dossier/sanremo-2019/sanremo-la-giuria-di-adolescenti-vota-ultimo-ma-lui-non-ritira-il-premio-di-persona-il-video-appello/327954/328553/thumb-full-720-ultimo_definitivo_hq.jpg&href=https%3A%2F%2Fvideo.repubblica.it%2Fdossier%2Fsanremo-2019%2Fsanremo-la-giuria-di-adolescenti-vota-ultimo-ma-lui-non-ritira-il-premio-di-persona-il-video-appello%2F327954%2F328553%3Fref%3Dfbpr)

(https://twitter.com/share?url=https%3A%2F%2Fvideo.repubblica.it%2Fdossier%2Fsanremo-2019%2Fsanremo-la-giuria-di-adolescenti-vota-ultimo-ma-lui-non-ritira-il-premio-di-persona-il-video-appello%2F327954%2F328553%3Fref%3Dtwpr&text=Sanremo%2C%20la%20giuria%20di%20adolescenti%20vota%20Ultimo%20ma%20lui%20non%20ritira%20il%20premio%20di%20persona%3A%20il%20video%20appello)

(mailto:?subject=Sanremo%2C%20la%20giuria%20di%20adolescenti%20vota%20Ultimo%20ma%20lui%20non%20ritira%20il%20premio%20di%20persona%3A%20il%20video%20appello&body=Sanremo%2C%20la%20giuria%20di%20adolescenti%20vota%20Ultimo%20ma%20lui%20non%20ritira%20il%20premio%20di%20persona%3A%20il%20video%20appello%20https%3A%2F%2Fvideo.repubblica.it%2Fdossier%2Fsanremo-2019%2Fsanremo-la-giuria-di-adolescenti-vota-ultimo-ma-lui-non-ritira-il-premio-di-persona-il-video-appello%2F327954%2F328553%3Fref%3Dmlpr)

Link () Embed ()

Sanremo 2019 (dossier/sanremo-2019) Visto 6.693 volte

Sanremo, la giuria di adolescenti vota Ultimo ma lui non ritira il premio di persona: il video appello

ALTRI VIDEO DA SANREMO 2019

Tutti (dossier/sanremo-2019)


ahmood a Bari: decine i r... edizione/bari/mahmood-


Mahmood dal Festival di San... (edizione/torino/mahmood-


Sanremo, Mogol: "Non l'ho v... (spettacoli-e-cultura/sanremo-mogol-


Caserta, centinaia di fan c... (edizione/napoli/caserta-


Mahr diffici cultu

15 FEBBRAIO 2019

Sanremo, la giuria di adolescenti vota Ultimo ma lui non ritira il premio di persona: il video appello

Quest'anno per la prima volta a Casa Sanremo è stata creata la giuria degli adolescenti, composta da 170 ragazzi di tutte le regioni italiane, di età compresa tra gli 11 e i 22 anni, coordinati da Radioimmaginaria (la web radio diretta e condotta da ragazzi). Secondo questa Giuria, il vincitore del 69esimo Festival è Ultimo. Al secondo posto Irama e al terzo Mahmood.

A Ultimo i ragazzi vorrebbero consegnare di persona il premio degli "Stonati". Hanno provato in tutti i modi a contattarlo (attraverso la casa discografica, l'ufficio stampa, il suo entourage, ecc.) ma non hanno avuto nessuna risposta tranne quella via mail, da parte della casa discografica del cantante, di inviare per posta il premio. "Lo consegneremo a Ultimo e con piacere vi manderemo una foto con lo stesso" ha risposto lo staff di Honiro Label, come l'etichetta ha fatto notare a Repubblica con un tweet

Cerca un video

ic-thumbnails-i:Right Rail Thumbnails-2nd:)
ic-thumbnails-i:Right Rail Thumbnails-2nd:)
UARDA ANCHE

https://www.entietribunali.kataweb.it/notizie/rendimenti-immobiliari-le-citta-dove-salgono-di-piu?tm_campaign=rendimento-immobiliare-rescita&utm_content=rendimento-immobiliare-erona&utm_source=taboola&utm_medium=banner)

endimenti immobiliari in crescita: scopri in quali ittà

ste Immobiliari

https://www.entietribunali.kataweb.it/notizie/rendimenti-immobiliari-le-citta-dove-salgono-di-piu?tm_campaign=rendimento-immobiliare-rescita&utm_content=rendimento-immobiliare-erona&utm_source=taboola&utm_medium=banner)
https://video.repubblica.it/edizione/torino/funerali-di-marella-gnelli-il-commosso-commiato-a-villar-erosa/327954/328553?ref=tblv)

unerali di Marella Agnelli, il vescovo: 'La sua bara quella dell'Avvocato si guardano'

https://video.repubblica.it/edizione/torino/funerali-di-marella-gnelli-il-commosso-commiato-a-villar-erosa/327954/328553?ref=tblv)

ganic-thumbs-2r-rr2:Right Rail Thumbnails:)
ganic-thumbs-2r-rr2:Right Rail Thumbnails:)
AL WEB

COMMENTA 5 CONDIVIDI 3.882

Sanremo 2019: la giuria dei ragazzi fa vincere Ultimo, ma lui non ritira il premio

I giovanissimi giurati scelti in tutta Italia e coordinati da Radio Immaginaria insieme a Casa Sanremo hanno eletto Ultimo vincitore del Festival di Sanremo. Lui, però, già polemico con la kermesse dopo essere arrivato secondo dietro Mahmood, non ha ritirato il premio: la sua casa discografica ha chiesto ai ragazzi, rimasti visibilmente delusi, di spedirglielo.

3882
Consiglia
Condividi

NEWS 15 FEBBRAIO 2019 15:53 di **Valeria Morini**

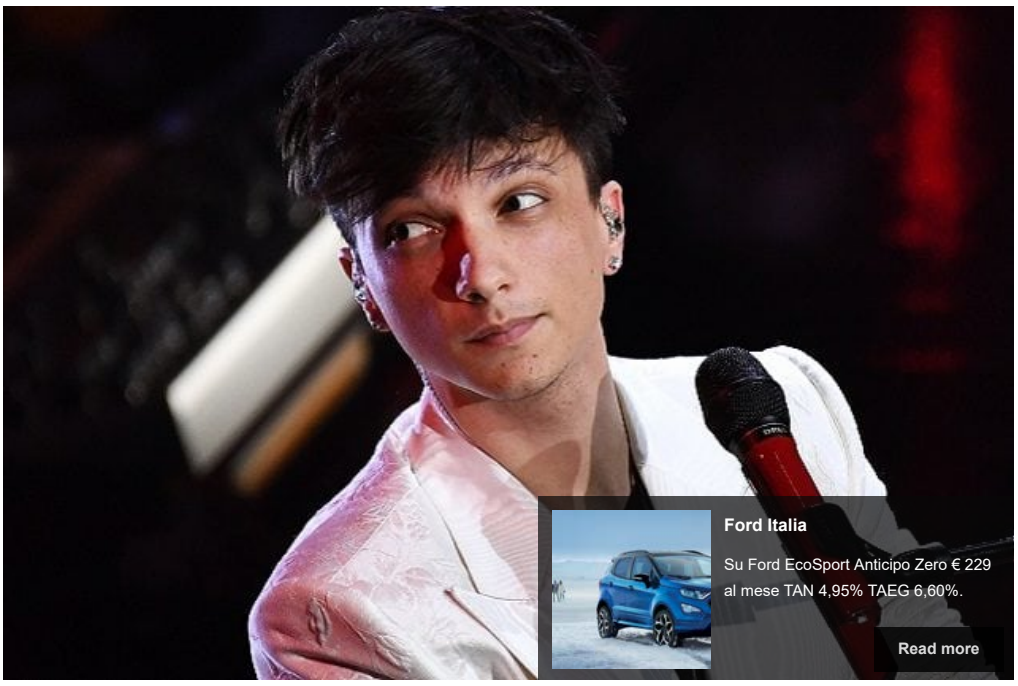

Sanremo, Ultimo furioso contro i giornalisti e la giuria d'onore al Festival

250460 | 13312 | Pubblicato da Social Spettacolo

ATTIVA GLI AGGIORNAMENTI
Festival di Sanremo 2019
449 CONTENUTI SU QUESTA STORIA
SEGUI

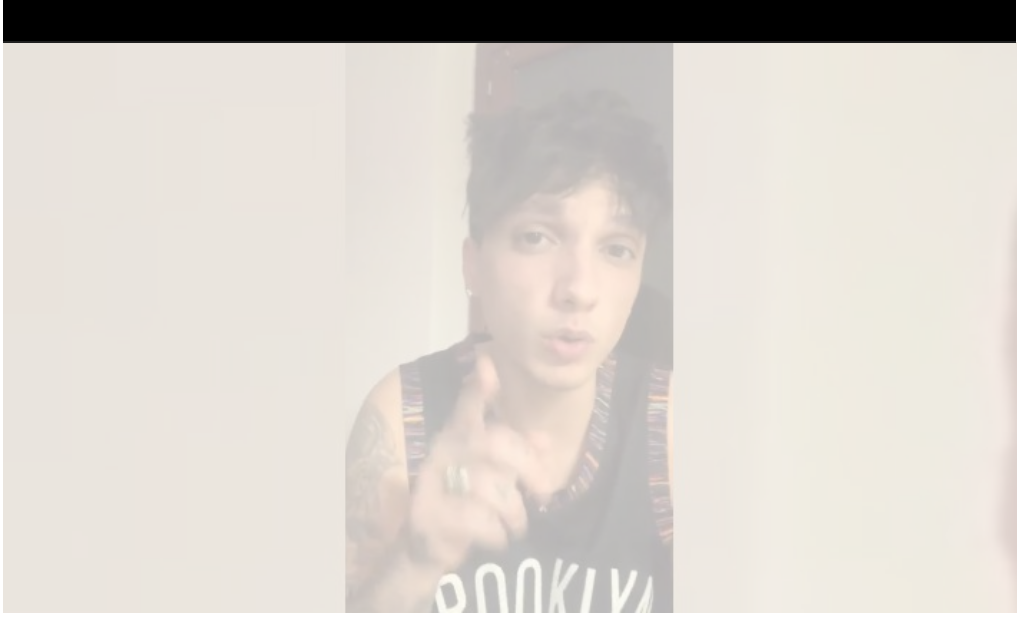

Non avrà convinto giornalisti e giuria di qualità, che hanno infranto il suo sogno della vittoria al **Festival di Sanremo 2019**, ma **Ultimo** è riuscito a conquistare un'altra giuria che ha votato le canzoni della kermesse: quella tutta composta da adolescenti coordinati da Radio Immaginaria, in collaborazione con Casa Sanremo. **180 ragazzi** provenienti da tutte le regioni italiane, in età compresa tra gli 11 e i 22 anni, sono stati chiamati a giudicare le canzoni dei 24 Big in gara e hanno decretato "I tuoi particolari" come il brano migliore del Festival. Peccato che Ultimo, già in aperta polemica con la manifestazione, **non abbia ritirato il premio**. Inutili i tentativi di contattarlo per consegnargli il riconoscimento: alla fine, la casa discografica del cantante ha chiesto ai ragazzi di inviarglielo direttamente.

La delusione dei giurati

I ragazzi, che si sono simpaticamente auto-soprannominati "gli Stonati", hanno votato per tutte e cinque le sere del Festival, assistendo alla manifestazione nella sua interezza. Nel corso della finale, la loro classifica ha visto trionfare Ultimo, seguito da Irama, con "La ragazza dal cuore di latta", e Mahmood con "Soldi" a pari merito con Daniele Silvestri e la sua "Argentovivo". Visibilmente delusi dalla mancata possibilità di incontrare il loro vincitore ideale, hanno pubblicato un videoappello:

> *Abbiamo spammato la nostra richiesta di dare il premio a Ultimo su tutti i canali possibili, abbiamo anche mandato una mail a Honiro, la sua etichetta discografica. Finalmente loro ci hanno risposto e ci hanno detto di spedire il premio e che ci avrebbero inviato una foto indietro di Ultimo con il premio in mano. Allora, dopo tutta la fatica che hanno fatto i 100 giurati da tutta Italia stando svegli tutte le sere del Festival fino a tardi, a noi dispiace davvero doverlo spedire!! Insomma, Ultimo, sembra un po' che tu non lo voglia ritirare il nostro premio! Forse sarà tutto un grandissimo equivoco, forse davvero Ultimo vuole il nostro premio e non può ritirarlo (noi comunque veniamo dove vuoi!) però sarebbe davvero il nostro sogno poterglielo consegnare di persona.*



Mahmood rappres
all'Eurovision Song
2019: una scelta vi

ahmood ha ufficializz
artecipazione all'Eurov
ontest, il Festival europ
fidano artisti di tutta Eu
l cantante ha vinto l'ulti
estival di sanremo con

3.975



Ultimo 'furibondo' dopo Sanremo: "Si sarebbe fatto male a una mano dopo aver dato un pugno al muro"

ldo Vitali, direttore di 'Tv, Sorrisi e anzoni', è stato ospite della puntata di 'Pomeriggio Cinque' trasmessa lunedì 11 ebbraio. Intervistato da Barbara D'Urso, a raccontato cosa sarebbe accaduto opo la proclamazione del vincitore del...

31



Marcello Foa, presidente Rai: "Il sistema di voto a Sanremo va corretto"

l Presidente Rai interviene a Uno attina commentando le proteste di ltimo, del pubblico e del mondo politico opo la vittoria di Mahmood a Sanremo, esa possibile dal giudizio di stampa e iuria d'onore che hanno ribaltato il...

195

LEGGI TUTTA LA STORIA

Le polemiche di Ultimo dopo la mancata vittoria

Non si tratta del resto dell'unico forfait di Ultimo, cui proprio non è andato giù il secondo posto ottenuto, dietro il vincitore ufficiale Mahmood. Scelto in maggioranza dal televoto, si è visto sfuggire il gradino più alto del podio per il voto della giuria della sala stampa e di quella di qualità. Per protesta, ha rifiutato di apparire nella puntata di Domenica In dedicata al Festival e persino di posare sulla cover di Tv Sorrisi e Canzoni con Mahmood e Il Volo. "*Non capisco come questa percentuale di oltre 30% sia ribaltata dai giornalisti e da otto persone, la giuria d'onore, che con la musica c'entrano poco per non dire nulla*", ha dichiarato sui social, molto polemico, "*Questo non è il festival scelto dal popolo, ma dai giornalisti*". A quanto pare, essere stato votato dai ragazzi di tutta Italia è solo una magra consolazione.

Ultimo amico del rapper che ha accoltellato tre ragazzi

Il cantante sta peraltro facendo parlare anche per ragioni extra-musicali: fa discutere la sua vicinanza al rapper Oni One, alias Ethan Dante, noto per l'appartenenza all'estrema destra e per il coinvolgimento in gravi fatti di cronaca. In passato il ragazzo si è infatti reso protagonista di episodi di aggressione, accoltellando tre giovani per futili motivi. Ultimo ha più volte dimostrato solidarietà nei suoi confronti, non per le azioni criminali, ma per la sua “bontà”.

Segui le notizie in tempo reale



ultimo aggiornamento 13 giorni fa
SEGUI



ultimo aggiornamento 2 ore fa
SEGUI

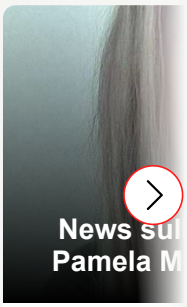

ultimo aggiorn
SEG

segui **Fanpage.it** su Facebook
Mi piace 2,3 mln

segui **Fanpage.it** su Twitter
Follow

Consiglia 3882 Condividi

Valeria Morini

Aggiungi un commento!

licità in linea con le tue preferenze. Chiudendo questo banner, scorrendo questa pagina o
o acconsenti all'uso dei cookie. Ok Leggi di più

NEWS

Ultimo, Sanremo: vincitore per la giuria ragazzi, premio non ritirato



By Mirko Vitali

Pubblicato su 15 Febbraio 2019



Foto Elitepress

Sanremo 2019, la giuria dei ragazzi decreta Ultimo vincitore, ma lui non ritira il premio: “Abbiamo spammato la nostra richiesta di dargli il premio su tutti i canali possibili”

Nonostante il Festival di Sanremo sia finito da diversi giorni, le polemiche sul cantante Ultimo non tendono a placarsi. Stavolta, a riportare al centro del dibattito l’interprete de “I tuoi particolari” è un premio, legato

Post Popolari

1 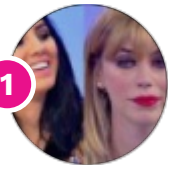

UOMINI E DONNE

Uomini e Donne news, Alessia Cammarota accusata di evitare la De Lellis: il motivo

2 

GOSSIP

Ivan e Sonia news, grande polemica: “Scelta perché non vuole stare solo”

3 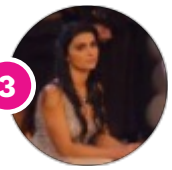

GOSSIP

Uomini e Donne, Teresa non si trattiene dopo la scelta di Ivan: il messaggio

4 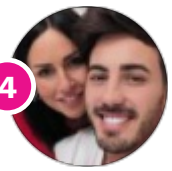

UOMINI E DONNE

Ivan e Sonia dopo la scelta tornano su Instagram: le prime parole

5 

GOSSIP

Paola Caruso mamma, la Bonas ha partorito: l’annuncio di Simona Ventura

Scelti per voi



Non mentire, la storia continua: si parla di una seconda stagione

BY ANTONELLA LATILLA 3 MARZO 2019

indirettamente alla kermesse, non ritirato. Questa la vicenda: Radio Immaginaria insieme a Casa Sanremo ha scelto per l'evento canoro da poco concluso dei giovanissimi giurati provenienti da tutta Italia (180 ragazzi in età compresa tra gli 11 e i 22 anni) che sono stati chiamati ad eleggere il loro vincitore che è risultato Ultimo. Lui, però, non ha ritirato il premio, nonostante i diversi appelli dei giovani fan, rimasti assai delusi.

La delusione dei giovani giurati: l'appello a Ultimo

I ragazzi, che si sono ironicamente soprannominati "Gli Stonati", hanno votato per tutta la kermesse. La loro personale classifica ha visto trionfare Ultimo, davanti a Irama e Mahmood a pari merito con Daniele Silvestri. Tuttavia il premio non è stato ritirato. "*Abbiamo spammato la nostra richiesta di dare il premio a Ultimo su tutti i canali possibili, abbiamo anche mandato una mail a Honiro, la sua etichetta discografica. Finalmente loro ci hanno risposto e ci hanno detto di spedire il premio e che ci avrebbero inviato una foto indietro di Ultimo con il premio in mano*", hanno raccontato i ragazzi in un video-appello.

"Dopo tutta la fatica fatta stando svegli tutte le sere del Festival fino a tardi, a noi dispiace davvero doverlo spedire!"

"*Allora, dopo tutta la fatica che hanno fatto i 100 giurati da tutta Italia stando svegli tutte le sere del Festival fino a tardi, a noi dispiace davvero doverlo*



Elia Fongaro contro Jane: "Mi ha detto addio via social, che caduta di stile"

BY ANTONELLA LATILLA 2 MARZO 2019



Belen difende Jeremias a l'Isola dei famosi: Iannone dalla sua parte

BY FEDERICA PETRUCCI 1 MARZO 2019

spedire!”, prosegue l’appello. *“Insomma, Ultimo, sembra un po’ che tu non lo voglia ritirare il nostro premio!* – aggiungono i giovani fan – *Forse sarà tutto un grandissimo equivoco, forse davvero Ultimo vuole il nostro premio e non può ritirarlo (noi comunque veniamo dove vuoi!) però sarebbe davvero il nostro sogno poterglielo consegnare di persona*“.

Potrebbe interessarti...

Ultimo svela la sua verità, tornerà a Sanremo? Il rapporto con Venditti

Mahmood a Le Iene: il saluto a Ultimo e l’ironica risposta a Salvini

Ultimo, il bel gesto nei confronti di Mara Venier: “L’ho apprezzato”

Ultimo a ruota libera: l’ex fidanzata, i talent e come è cambiato dopo il successo

ARGOMENTI CORRELATI: ULTIMO



Mirko Vitali

CLICCA PER COMMENTARE

Altro in News



NEWS

Lorella Cuccarini a Otto e mezzo: gaffe sulle



NEWS

Luke Perry è morto: l'attore di Beverly Hills

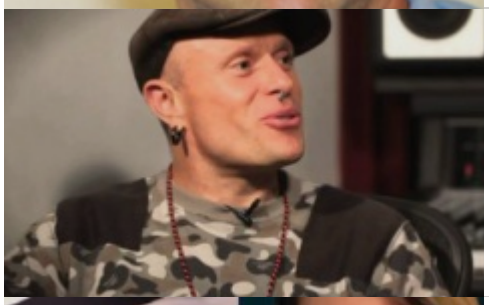

MUSICA

Keith Flint è morto: il cantante dei The Prodigy



MUSICA

Albano e Romina sempre più uniti: dopo

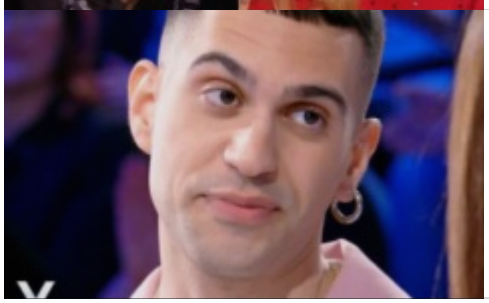

MUSICA

Mahmood a Verissimo "Si, un po' mi sono stancato

Copyright © 2016 P.Iva 02366380067

TO TOP

gravinalife.it





Musica: BANDagliocchi brilla a "Casa Sanremo" e ora sogna

Intervista alla cantante Laura Gurrado. La formazione musicale sarà ricevuta al Comune

GRAVINA - VENERDÌ 15 FEBBRAIO 2019 9.36

Una valigia piena di speranze, sogni, promesse e qualche certezza in più quella che hanno riportato a casa le cinque giovani promesse della formazione BANDagliocchi dopo l'esperienza nella "città dei fiori", conclusasi qualche giorno fa.

Tanti gli attestati di stima che hanno dato la giusta carica al gruppo emergente per 3/5 gravinese che ha avuto la possibilità di mettersi in gioco e farsi conoscere nella vetrina e nella settimana più prestigiosa della musica italiana. Non proprio l'Ariston, ma l'adiacente Palafiori ha ospitato il gruppo che si è esibito sullo stesso palco che hanno calcano gli artisti in gara del Festival della Canzone Italiana durante gli showcase; oltre ad aver fatto tantissime interviste per i media locali.

La formazione con Laura Gurrado e Francesco Milillo alla voce, Michele Montepeloso alla chitarra, Lorenzo Semeraro alla tastiera e Lele D'Addario alla batteria, fa parte del circuito artisti del tutor nazionale Lino

Sansone e, dopo una lunga selezione tra oltre un migliaio di artisti provenienti da tutta Italia, è approdata alle finali del *Casa Sanremo Tour* del 6 e 7 febbraio ottenendo così non solo la possibilità di esibirsi all'interno del Teatro Palafiori ma anche l'accesso alla frequenza di interessanti masterclass con grandi personaggi del panorama musicale, tra cui il Maestro Beppe Vessicchio.

gravinalife.it

Nella serata dell'1 febbraio, la band è salita sul podio aggiudicandosi non solo il secondo posto del contest di Casa Sanremo ma anche altri ambiti premi: la stampa di 50 Lp a cura di Saar Records, la distribuzione di singoli album su tutti i principali Digital Store a cura di Italy Digital Music, la registrazione di un singolo presso il Bach Studio a Milano, l'accesso gratuito all'Accademia Nazionale dello Spettacolo Village Music Academy.

Abbiamo raggiunto telefonicamente la *frontman* femminile del gruppo, Laura Gurrado, per registrare le impressioni a caldo.

Cosa vi ha lasciato questa esperienza?
La testa sognante! Abbiamo vissuto una settimana viva, in cui ogni momento era pieno di musica, dalla mattina alla notte. Vivevamo in una lounge area in cui continuamente c'erano eventi musicali ed eravamo a contatto con artisti costantemente. Il Palafiori è un mega teatro con palco in cui ci sono concerti e interviste senza sosta.
Immaginiamo adesso un futuro più roseo ma abbiamo i piedi per terra, abbiamo capito quanto sia difficile arrivare a certi livelli. Questa esperienza ci ha dato la carica per lavorare al triplo e facciamo tesoro dei preziosi consigli e suggerimenti che ci sono stati dati dai docenti, gli stessi che ci hanno premiato con il secondo posto.

Guardate la vostra passione e lavoro, la musica, con altri occhi? Cosa avete imparato?
La lezione che abbiamo imparato è che i numeri contano moltissimo. Contano i like e i followers sui social, conta avere un sostegno artistico di tipo manageriale e discografico ma anche a livello di promozione e ufficio stampa. Per questa prima esperienza siamo partiti da soli e abbiamo contato sulle nostre forze, ci vorrà in futuro un'equipe che lavori con e per noi. Bisogna essere riconoscibili e avere una squadra che ti supporti.

L'obiettivo è andare all'Ariston il prossimo anno?
Sarebbe il nostro sogno, vedremo. La strada da fare è tanta ma siamo molto motivati e sentiamo più forte il sostegno della gente.

Quali sono i prossimi impegni?
Lavorare su brani inediti, canzoni totalmente nostre. Faremo poi dei concerti in giro per l'Italia e vari casting. Il bello inizia adesso!

Il gruppo è stato invitato martedì prossimo in comune dal sindaco di Gravina Alesio Valente per complimentarsi dei risultati ottenuti dai 5 giovani e promettenti artisti, orgoglio del territorio.

Angela Mazzotta





Sanremo, giuria di adolescenti vota Ultimo ma lui non ritira il premio

15/02/2019

Quest'anno per la prima volta a Casa Sanremo è stata creata la giuria degli adolescenti, composta da 170 ragazzi di tutte le regioni italiane, di età compresa tra gli 11 e i 22 anni, coordinati da Radioimmaginaria (la web radio diretta e condotta da ragazzi). Secondo questa Giuria, il vincitore del 69esimo Festival è Ultimo. Al secondo posto Irama e al terzo Mahmood. A Ultimo i ragazzi vogliono consegnare il premio degli "Stonati". Hanno provato in tutti i modi a contattarlo (attraverso la casa discografica, l'ufficio stampa, il suo entourage, ecc.) ma non hanno avuto nessuna risposta tranne quella di mandare il premio. Ecco il loro video appello.

Link Embed

ttps://www.lastampa.it/2019/02/15/spettacoli/il-video-appello-BqOi980rfcCMI9qBBkgLyM/pagina.html

I VIDEO PIÙ VISTI DELLA SETTIMANA



Matteo Renzi: “La Gioconda non è stata rubata, i francesi l’hanno comprata”



IMPRESA FUNERARIA
PATRONIS S.r.l.
"Serietà e affidabilità"
0882 474438 - 331 2249346 - 328 8626521
328 2940821 - 333 3939318 - 380 3409670

SanRemoNewTalent, vince Cristian Giagnorio nella categoria Junior



15 febbraio 2019 23:37 Spettacolo di Redazione

A votare una giuria di qualità capitanata dal Maestro Vince Tempera

Sono stati in 70 eccellenti cantanti a concorrere al contest Sanremo Newtalent**,** in occasione del 69° Festival della Canzone Italiana, esibendosi alle Audizioni Nazionali Dirette dal 6 al 9 febbraio appena trascorsi.

In 18 sono arrivati alle finali di categoria e solo in 10 alla **finalissima** televisiva il 9 febbraio nella prestigiosa Sala Ivan Graziani dove ha inaugurato la serata Arianna Luzi, vincitrice di Sanremo Newtalent 2018, con a sorpresa, l'arrivo di Rosa Sorrentino, Miss Principessa d'Europa 2018 in carica, che ha voluto salutare gli artisti al Palafiori.

A votare, una giuria di super qualità, capitanata dal Maestro Vince **Tempera**, affiancato dall'esuberante Maria Teresa Ruta, Roberto Zapp e Alba Sorrentino. Il miglior risultato e quindi il primo premio di Sanremo Newtalent W2019 è arrivato a Maria Napoli, in arte Mary, che a Casa Sanremo, hospitality ufficiale del Festival, ha vinto su tutti. L'ambito trofeo di Sanremo Newtalent, il contest più seguito dai talenti emergenti capitanato dal patron Devis Paganelli è stato assegnato a questa brava cantante proveniente dall'Alto Varesotto, con l'inedito "Aquila Libera", coronando così un sogno che l'ha vista protagonista e vincitrice anche della categoria Senior. Il brano, scritto con il Maestro Enzo Rossi, racconta alcune esperienze vissute da Maria, con un forte messaggio dedicato alle donne : *"Ho fatto tanti sacrifici e mi sono impegnata tantissimo, quindi sono emozionatissima per questo risultato".*

Il premio Giovani è andato ad Andrea della Piazza di Belluno, con il brano inedito "Irraggiungibili"; il premio Junior è stato assegnato a **Cristian Giagnorio** con "La fine del mondo - Anastasio"; il premio TV a Gloria Zamprogno di Treviso con Don't rain on my pride - Barbra Streisand, il premio Cantautore a Roberta Monterosso di Imperia con l'inedito "Cerco sempre qualcosa da fare" di Monterosso/Nocco. Una menzione speciale voluta da Maria Teresa Ruta è andata a Roberta Bonfarcedi di Siracusa, in particolare per il testo del brano inedito "My love in the sky" scritto dall'autore Giuseppe Fisicaro.

Grazie alla regia di Alex Leardini**,** con la conduzione del presentatore dei grandi eventi Gianluca Nasi con al fianco la ballerina Francesca Mandarano**,** l'atmosfera vissuta dagli artisti è stata magica e durante tutte le giornate di musica, si è potuta respirare l'emozione coinvolgente di ogni cantante sul palco. La messa in onda su canale Sky è prevista per marzo.

Informativa: Questo sito o gli strumenti terzi da questo utilizzati si avvalgono di cookie necessari al funzionamento ed utili alle finalità illustrate nella cookie policy. Se vuoi saperne di più o negare il consenso a tutti o ad alcuni cookie, consulta la cookie policy. Chiudendo questo banner, scorrendo questa pagina, cliccando su un link o proseguendo la navigazione in altra maniera, acconsenti all'uso dei cookie.
Accetta

Questo sito utilizza cookie tecnici e di terze parti. Per saperne di piu' clicca su 'Cookie policy' oppure cliccando su 'Accetto' acconsenti l'uso. Cookie policy Accetto

Successo per il progetto la vita è bella a Sanremo

li eventi ufficiali collaterali del festival di anremo 2019, che si sono tenuti a Casa anremo presso il Palafiori della cittadina igure, hanno registrato un successo di pubblico operatori dello spettacolo, della musica e della ultura

a Redazione

ANREMO, sabato 16 febbraio 2019.



ltre 100 mila e presenze ertificate nel orso della ettimana del estival a Casa anremo, 'Ospitality fficiale del estival di anremo, romosso e rganizzato dal ruppo eventi. proprio a asa Sanremo ei giorni 8 e 9 ebbraio si è potuto apprezzare il progetto musicale de "La Vita è ella" concerto per pianoforte a quattro mani (prodotto da iuseppe Pipicelli promoter) che rende omaggio al cinema azionale e internazionale con protagonisti assoluti due giovani ianisti quali Marika Mazzonello (siciliana doc di Avola provincia i Siracusa) e Filippo Garruba (di Cotronei provincia di Crotone). due talentuosi musicisti, entrambi docenti dell'Accademia ianistica Italiana, nel corso delle loro performance artistiche e romozionali hanno ricevuto numerosi applausi e consensi dagli ddetti ai lavori come ad esempio il critico Dario Salvatori, il irettore d'Orchestra Vince Tempera e il patron del Cantagiro nzo De Carlo che li ha ufficialmente invitati come ospiti alla inale internazionale del concorso prevista a fine settembre a iuggi.

u invito della Direttrice del Museo della canzone, Prof.Anna ripodi, i due musicisti hanno avuto poi l'opportunità di esibirsi resso il Museo della Canzone, (location che negli ultimi 30 anni a ospitato i più grandi musicisti e cantanti della storia) e di ssere ricevuti dal patron di casa Sanremo Vincenzo Russolillo e alla Madrina Roberta Morise.

opo una tournee in varie location calabresi , dopo Sanremo e rima di Fiuggi, la singolare coppia di pianisti si esibirà a Roma ,

Questo sito utilizza cookie tecnici e di terze parti. Per saperne di piu' clicca su 'Cookie policy' oppure cliccando su 'Accetto' acconsenti l'uso. Cookie policy Accetto

otfonei, di cui direttore rtistico il loro roduttore iuseppe ipicelli.

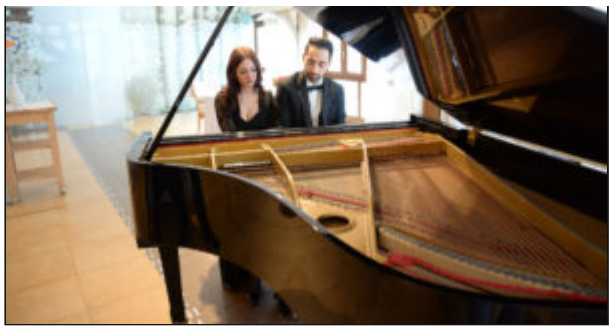

143 visite



Tiguan Sport
Scegli Tiguan Sport 1.6 TDI. Tua da €
TAN 3,99% TAEG 4,95%. Volkswagen

RIPRODUZIONE RISERVATA

Chi è Arisa: età, vita privata e curiosità sulla cantante reduce da Sanremo

16 Febbraio 2019

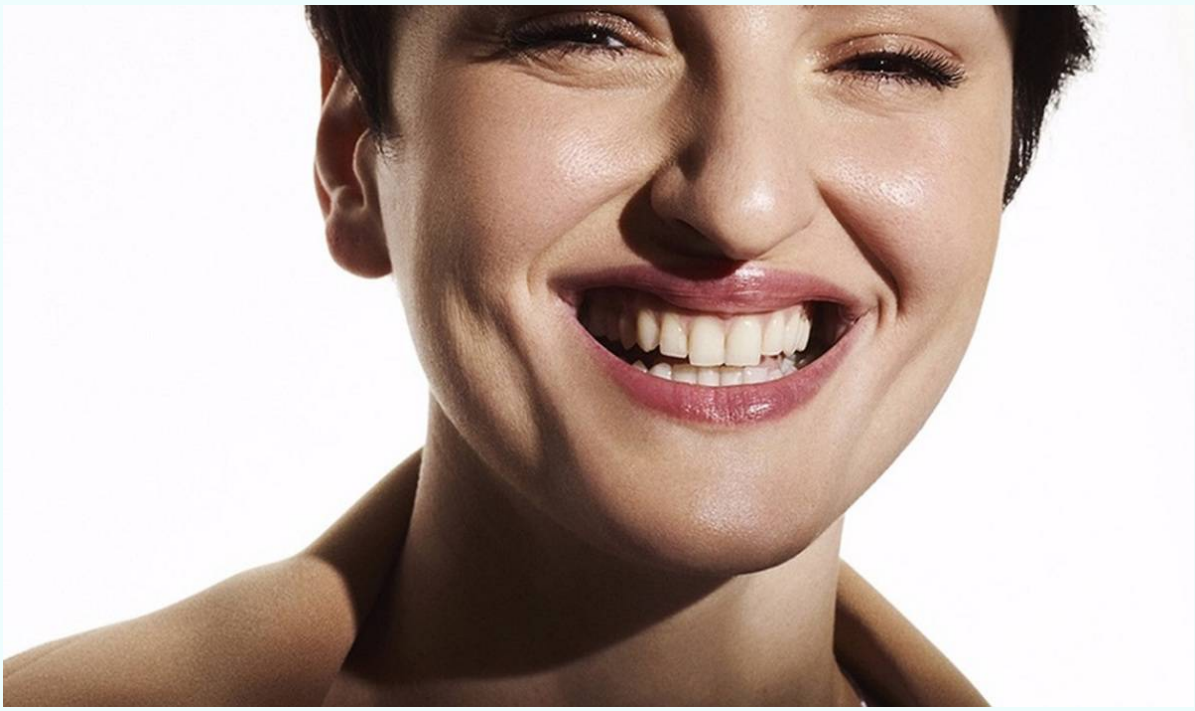

Arisa ha avuto un'avventura particolare all'ultimo Festival di Sanremo. Ha portato una canzone molto originale, ma soprattutto si è esibita sul palco con 39 di febbre. Oggi è ospite a Verissimo.

Ads by

Rosalba Pippa, in arte Arisa, nasce a Genova nel 1982. Cresciuta a Pignola (PZ), paese d'origine della sua famiglia, Rosalba inizia la sua crescita nel mondo del canto osservando le sue cantanti predilette sul web (star al pari di **Mariah Carey** e **Céline Dion**): l'assiduo esercizio nell'esecuzione dei loro brani porta la giovane cantante ad imparare le basi per l'emissione del fiato e l'uso del diaframma. Dopo il diploma pedagogico, la giovane sognatrice comincia a lavorare nei luoghi più disparati. Il primo vero esordio nel mondo musicale di Rosalba risale al **1998**, anno in cui Arisa vince il concorso canoro ***Pino d'Oro*** (il nome d'arte è composto dalle varie iniziali dei membri della sua famiglia: Antonio, nome del padre; Rosalba, il nome della cantante; Isabella e Sabrina, le sue due sorelle e Assunta, il nome di sua madre).

Nel 1999 si aggiudica il podio a Teggiano (SA) e il ***Premio Cantavallo***. Sarà nel 2007 che otterrà un borsa di studio come interprete presso il CET di **Mogol**.

Arisa, il debutto a Sanremo e *Sincerità*

Dopo aver vinto il concorso *SanremoLab*, **nel 2008**, Arisa ottiene l'accesso al cinquantanovesimo Festival dei Fiori come *Proposte*: la cantante ne uscirà vincitrice grazie al brano ***Sincerità***, composto da Giuseppe Anastasi, Maurizio Filardo e Giuseppe Mangiaracina. Sincerità le farà guadagnare anche il *Premio Assomusica Casa Sanremo* e una grande popolarità su **iTunes**. Ha inoltre vinto il *Premio della Critica del Festival della canzone italiana "Mia Martini"*. La cantante si presenterà a Sanremo per molti anni a venire: nel **2010** con ***Malamorenò***; nel **2012** con la canzone ***La notte***, piazzandosi seconda; nel **2014** si presenterà con due brani, ***Lentamente (il primo che passa)*** e ***Controvento***, sarà il secondo brano a conferirle il primo posto e vincere. La cantante potentina guadagna in breve tempo una fama incredibile che la rende ospite gradita e giudice di talent show di successo e programmi televisivi (***X Factor***, ad esempio). Inoltre pubblica sei album nel corso di soli dieci anni: l'ultima raccolta è stata annunciata nel 2017 e rivela un totale rinnovo dell'artista, ***Una nuova Rosalba in città***, che abbandona nel titolo dell'album il suo nome d'arte. La solista approderà nuovamente a Sanremo 2019 con il brano *Mi sento bene*.

Festival di Sanremo 2019: quando inizia, cantanti in gara e ospiti

Nuovo sito trova i voli meno costosi in pochi secondi
www.jetcost.it | Sponsorizzato

Leggi il seguente articolo ›

Arisa, la vita privata

Rosalba ha avuto una relazione longeva con il paroliere e autore **Giuseppe Anastasi**, compositore di molti dei suoi primi successi. Dopo la rottura e un periodo da single, la cantante si lega ufficialmente con **Lorenzo Zambelli**, il suo manager, con la quale passa momenti molto felici.

Taboola Feed

Madre separata di Bologna diventa milionaria lavorando da casa con Amazon

newsdiqualita | Sponsorizzato

Amazon entra nel «club» delle azioni da mille dollari. Inizia ad investire con soli 200€

Marketing Vici | Sponsorizzato

Le coppie italiane che non ricordavamo

Alfemminile | Sponsorizzato

Lavoro da 2.700€ a settimana grazie ad Amazon. Scopri di più

Forexexclusiv | Sponsorizzato

Nuovo sito trova i voli meno costosi in pochi secondi

www.jetcost.it | Sponsorizzato

Leggi il seguente articolo ›

cortile: la ragione è geniale

Fino a 9.000€ al mese con le Azioni Amazon. Ecco come iniziare

newsdiqualita | Sponsorizzato

GRAVINALIVE.it

Rispetta l'ambiente
Stampa solo se necessario

Da Palazzo di città



Eccellenze gravinesi, i BANDagliocchi accolti dal sindaco in Comune

Il quintetto ha conquistato il secondo posto a “Casa Sanremo Tour”. Valente: «Sicuro che i vostri successi continueranno: orgoglio per tutta la città»

ATTUALITÀ

Gravina **domenica 17 febbraio 2019** di **La Redazione**



i BANDagliocchi accolti dal sindaco in Comune © Comune di Gravina

Dalla Puglia a Sanremo e ritorno con accoglienza a Palazzo di Città, per il quintetto *BANDagliocchi*, piazzatosi al secondo posto sul podio di “Casa Sanremo Tour”, kermesse musicale collaterale al Festival di Sanremo che ha chiamato a raccolta i giovani talenti di tutto lo Stivale.

Accolto dal sindaco Alesio Valente, presente anche il presidente del consiglio comunale Maria Filippa Digiesi, nella mattinata di venerdì il gruppo - i cui musicisti sono lucani e pugliesi, con una quota gravinese - ha mostrato i premi ricevuti sul palco del “Palafiori” ed ha inoltre prospettato al primo cittadino i progetti futuri, tratteggiando le speranze di conquistare una fetta sempre più ampia di pubblico nazionale. Certo è che la band appulo-lucana ha sbaragliato una concorrenza fatta di circa un migliaio di musicisti rientrando così, nell’avanzare delle selezioni, nella stringa più ristretta dei 100 ammessi alle semifinali e poi tra i primi 10 a potersi esibire nell’ambito del contest “Casa Sanremo Tour”, oltre che a partecipare alle masterclass con i grandi della musica italiana. «Ho voluto incontrarvi perché chiaramente per noi il vostro successo non può che essere motivo di grande orgoglio», ha detto Valente. «Per questo – ha aggiunto – seguiremo da vicino la vostra esperienza,

che sono sicuro non finirà qui: le premesse per ottenere ulteriori ed importanti successi ci sono tutte e visto che mi avete parlato di una serie di una serie di date live, sarebbe molto bello se suonaste in una delle nostre piazze». Nella narrazione dei cinque - Laura Gurrado e Francesco Milillo, voci; Lele D'Addario, batterista; Michele Montepeloso, chitarrista; Lorenzo Semeraro, tastierista – l'avvenire è del resto ben delineato: sarà presto all'attivo la stampa di 50 LP da distribuirsi sui principali digital stores, la possibilità di registrare un singolo nel Bach Studio di Milano - nel quale hanno visto la luce molti album di Adriano Celentano - l'accesso per merito all'accademia Nazionale dello Spettacolo "Village Music Academy" e, infine, la partecipazione ad un talent di caratura nazionale, molto noto sul piccolo schermo.

Dopo la foto di rito, sulle note di uno dei pezzi portati a Sanremo è arrivato l'arrivederci: i *BANDagliocchi* torneranno in Comune per ricevere una targa di benemerenza a nome dell'intera comunità gravinese.

GRAVINALIVE.IT

Invia alla Redazione **le tue segnalazioni**

redazione@gravinalive.it

© GravinaLive.it 2019 - tutti i diritti riservati.
Credits: livenetwork

Unico
CILENTO · DIANO · ALBURNI

Rispetta l'ambiente
Stampa solo se necessario

A Sanremo con mazzi con tralci di viti e altri elementi tipici del nostro territorio uniti alla Strelitzia fiore caratteristico della città ligure

Intervista a Daniele Veltri e Antonella Cestari

I FIORI DEL CILENTO ANCHE A SANREMO.

ATTUALITÀ

Cilento **domenica 17 febbraio 2019** di **Lucrezia Romussi**



Intervista a Daniele Veltri e Antonella Cestari © Unico

Antonella Cestari e Daniele Veltri, proprietari di “Piante e Fiori Veltri” attraverso le indiscusse doti artistiche, la strabiliante caparbietà e le eccellenti qualità floristiche per il secondo anno consecutivo hanno portato i fiori del Cilento a Casa Sanremo, importante luogo di ritrovo di addetti al settore, pubblico e artisti che apre le porte proprio in occasione del Festival della Canzone Italiana.

Da dove provenite?

Proveniamo dalla provincia di Salerno, precisamente da Roccagloriosa che si trova nel basso Cilento, terra patrimonio dell’Unesco.

Prima dal Cilento vi siete trasferiti a Milano poi avete deciso di ritornare nella vostra terra natale perché questa decisione?

La scelta di tornare in Cilento è stata dettata dall'amore e dall'affetto immenso che abbiamo per la nostra Terra, qui viviamo con estrema felicità e questo a Milano non succedeva, insomma il Cilento è un valore aggiunto per la vita.

Cosa avete realizzato per Casa Sanremo?

In entrambe le edizioni abbiamo cercato di promuovere il Cilento, realizzando nel 2018 mazzi con tralci di viti e altri elementi tipici del nostro territorio uniti alla Strelitzia fiore caratteristico della città ligure con l'obbiettivo di creare un binomio tra le nostre origini e quelle del Festival. Quest'anno abbiamo invece proposto, un abbinamento tra fiori e agrumi come limoni e arance: i profumi e i colori sprigionati sono stati inconfondibili.

Siete stati anche tra i migliori della selezione di professionisti che hanno concorso per portare i fiori all'Ariston giusto?

Sì. Il Comune di Sanremo bandì un concorso che prevedeva la possibilità, per i canditati, di proporre i propri fiori sul palco dell'Ariston. All'inizio, le speranze erano abbastanza vane, grazie, però ad Antonella abbiamo trovato la forza di credere nel nostro sogno: la fase finale con 14.000 concorrenti si è conclusa portando alla selezione di 22 partecipanti e il verdetto conclusivo ci ha posti tra i primi 10 in Italia.

I fiori che avete scelto per questa occasione provengono dal Cilento?

I fiori sono stati coltivati una parte in Cilento e un'altra a Sanremo per par condicio e rispetto nei confronti del territorio che ci ha ospitati.

Se il Cilento fosse un fiore, quale specie sarebbe?

Il Cilento se fosse un fiore sarebbe un girasole perché è una pianta allegra che trasmette serenità, inoltre, essendo una solanacea si proietta verso il sole proprio come la nostra terra.

Perché avete deciso di fare questo lavoro?

Innanzitutto il nostro è un mestiere in cui i veri protagonisti sono il cuore e l'amore, in questo modo il sacrificio che si prova viene sempre ripagato. Inoltre, per quanto riguarda la pratica, ho studiato come tecnico agrario e questo sicuramente mi ha molto agevolato, già da piccolo ero appassionato di floricoltura. Quando ho conosciuto Antonella, la mia socia, ho coinvolto in questa mio forte sentimento verso il mondo botanico anche lei, così è nata la nostra attività.

Da cosa traete ispirazione?

L'ispirazione nasce quando ci troviamo sul luogo da ornare e addobbare. Si cerca infatti di valorizzare al massimo le caratteristiche peculiari della location, cercando di sfruttare il colore migliore e la forma più indicata per quell'ambiente, con l'obbiettivo di accrescerne la bellezza, nel modo più naturale possibile.

Grazie a persone come Antonella Cestari e Daniele Veltri le bellezze del Cilento si propagano all'Italia Intera. Questa terra meravigliosa non sono vanta tesori di indiscussa bellezza ma anche cittadini che mostrando capacità, competenze e determinazione, con il loro operato, riescono a esprimersi a livello nazionale.

UNICOSETTIMANALE.IT

Invia alla Redazione **le tue segnalazioni**

redazione@unicosettimanale.it

© Unicosettimanale.it 2019 - tutti i diritti riservati.
Credits: livenetwork

Ultimo, adolescenti delusi: “Vogliamo consegnargli il premio”

Di **Selena M** - 18 Febbraio 2019

Ultimo non ritira il premio di Casa Sanremo e RadioImmaginaria: i ragazzi fanno un appello. Continuano la polemica dopo la fine del Festival di Sanremo 2019. Ultimo il cantante romano arrivato secondo dopo Mahmood, pare che non abbia voluto ritirare il riconoscimento realizzato dalla giuria di giovani con 80 ragazzi tra gli 11 e 22 anni. Dopo aver seguito tutte le serate del Festival di Sanremo, i ragazzi, per questo riconoscimento della giuria avevano eletto Ultimo, ma il cantante a quanto pare non ha voluto o potuto ritirare il premio. I ragazzi, quando l’hanno saputo sono rimasti molto delusi.

Leggi anche: Ultimo, bellissimo gesto verso Mara Venier: “L’ho apprezzato, è stato l’unico a farlo”

Ultimo non ritira il riconoscimento dopo Sanremo 2019, l’appello dei ragazzi

Uno dei ragazzi della giuria, in un video ha rinnovato la richiesta a Ultimo di andare a ritirare il premio che gli spetta e ha mandato anche un’email alla sua etichetta discografica, la Honiro Label, proprio per avere una risposta. La Honiro pare che abbia risposto ai ragazzi dicendo che potevano inviare il riconoscimento e, in risposta, avrebbero ricevuto una foto di Ultimo con il premio in mano. I ragazzi hanno dichiarato che questo non gli basta. Rimanendo svegli fino a tardi per tutte le notti del Festival non volevano semplicemente spedire il premio, ma volevano consegnarlo direttamente a Ultimo. I ragazzi così pare ci siano rimasti male e ancora non si sa quale sia il reale motivo per cui Ultimo non abbia voluto andare a ritirare di persona il premio di questi 80 ragazzi. I giovani della giuria hanno dichiarato che sperano vivamente che Ultimo non posso andare a ritirare il premio solo per dei problemi di tempo e impegni e si dimostrano altrettanto pronti ad andare a consegnare il premio al cantante in qualsiasi momento lui preferisca. Vedremo quindi che cosa deciderà di fare Ultimo a questo punto.

Ultimo non ritira un premio, il cantante replica: “Non è vero” – VIDEO

18 Febbraio 2019

Ultimo non ritira un premio attribuito da una giuria di giovani per il suo brano di Sanremo, ma il cantante replica all’accusa: “Non è vero”.

Tante sono le polemiche dopo la vittoria di Mahmood a Sanremo: il grande sconfitto, Ultimo, è stato preso di mira per il suo atteggiamento dopo l’esito finale. In molti però, in Rete, si sono schierati con lui. Sempre in Rete circola un video appello lanciato da alcuni adolescenti che sostengono che Ultimo abbia rifiutato un premio. Cosa è accaduto? Radio Immaginaria e Casa Sanremo hanno scelto di formare una **giuria di giovani** composta da **180 ragazzi** da tutta Italia. Questi hanno votato in massa per Ultimo, ma ora lanciato un appello.

Se vuoi seguire tutte le nostre notizie in tempo reale **CLICCA QUI**

Queste le loro parole: "Abbiamo spammato la nostra richiesta di dare il premio a Ultimo su tutti i canali possibili, abbiamo anche mandato una mail a Honiro, la sua etichetta discografica, finalmente loro ci hanno risposto e ci hanno detto di spedire il premio e che ci avrebbero inviato una foto indietro di Ultimo con il premio in mano. Ma dopo tutta la fatica fatta, stando svegli tutte le sere del Festival fino a tardi, a noi dispiace davvero doverlo spedire. Insomma, Ultimo sembra un po' che tu non lo voglia ritirare il nostro premio". I ragazzi sostengono che potrebbe essere tutto un equivoco e anche Ultimo, replicando sui social alla notizia, ha sottolineato: "Smettetela di scrivere cose non vere, vi prego".

Taboola Feed

Madre separata di Bologna diventa milionaria lavorando da casa con Amazon

newsdiqualita | Sponsorizzato

Le coppie italiane che non ricordavamo

Alfemminile | Sponsorizzato

Lavoro da 2.700€ a settimana grazie ad Amazon. Scopri di più

Forexexclusiv | Sponsorizzato

Investire pochi soldi su Amazon e creare un secondo stipendio

M

Michael Schumacher, rivelazione choc: ecco com'è il suo volto ora

Leggi il seguente articolo ›

L ul sicuro!

Nutrizionista rivela: "è come un Lavaggio a pressione per il vostro intestino"

Nutravya | Sponsorizzato

Importante evento turistico a Cariati. Si consolida il successo di Casa Sanremo

Le più importanti esperienze ed eccellenze Made in Calabria saranno protagoniste questa estate di un grande evento nazionale

19 Febbraio 2019



Le più importanti esperienze ed eccellenze **Made in Calabria** saranno protagoniste questa estate di un grande evento nazionale. Con un obiettivo: condividere metodi e riflessioni per costruire proposte turistiche sostenibili e durevoli. Sarà ospitato nel territorio. E rappresenterà la sintesi del cantiere itinerante che in ogni angolo della regione raccoglierà progetti e suggerimenti dal basso.

Ad annunciarlo è stato **Giuseppe GRECO**, referente nella regione de **LA CALABRIA A CASA SANREMO**, nel corso della **prima riuscita tappa di questo tour in Calabria** ospitata nei giorni scorsi a **CARIATI**, al Ristorante Pizzeria di **PEDRO'S** che si è confermato tra i protagonisti della 12esima edizione dell'evento collaterale al Festival della Canzone italiana.

Dalla conduzione del format **SANREMO – ECCELLENZE DENTRO AL FESTIVAL** affidata allo stesso **Giuseppe GRECO** dal patron di CASA SANREMO Vincenzo **RUSSOLILLO**; passando dalle riprese ed il montaggio del video con il direttore d'orchestra **Peppe VESSICCHIO**, nell'ambito dell'iniziativa della Giuria dei Pomodori; alla regia di **Giovanni Stefano RODIA** per la sigla introduttiva di **ITALIA IN VETRINA**, il talk show condotto da **Cataldo CALABRETTA** che ha ospitato artisti, critici musicali, rappresentanti territoriali e imprenditoriali nel salotto dell'Ivan GRAZIANI Theatre di cui GRECO è stato direttore di produzione.

È stato – ha spiegato – un ventaglio di contenuti e di proposte che, con i numeri importanti fatti registrare quest'anno, ha avuto come efficace ed unico filo rosso la promozione a 360 gradi del patrimonio identitario e dell'appeal dei nostri territori.

Ma la tappa di quest'anno ha rappresentato anche una particolare soddisfazione personale e professionale per la squadra della **GG EVENTI & PRODUZIONI** di Mirto Crosia di **Giuseppe GRECO.** – Erano, infatti, della troupe della GG PRODUZIONI composta, oltre che da **RODIA** (regia e montaggio), da **Serafino STASI**, **Ivan PATITUCCI**, **Gino IERARDI** e **Natalino STASI** (operatori video e addetti alla fotografia) e **Saverio GRECO** (tecnico audio) le telecamere, i microfoni, le registrazioni, l'audio ed i suoni all'interno dello spazio culturale dedicato alla chitarra rock della musica italiana, che ha fatto da cornice a conferenze stampa, interviste ed esibizioni. Dalle 8 del mattino alle 20.

Insieme ai partner, il **Caseificio PARRILLA** di CARIATI, l'agriturismo **FONTE MADONNA di CROSIA** ed il liquorificio **PERLA DI CALABRIA** di CORIGLIANO ROSSANO, erano presenti a CARIATI anche il Sindaco ed il Presidente del Consiglio comunale di CROSIA, **Antonio RUSSO** e **Francesco RUSSO** ed il Primo Cittadino di FUSCALDO **Gianfranco RAMUNDO.** E per l'occasione sono state riproposte da **PEDRO'S**, divenuto ormai

un'istituzione tra star e ospiti del Festival, la speciale focaccia e le mezze maniche preparate con 'U SACCHIATTU DI LONGOBUCCO presentati in show cooking e in degustazione nel roof di CASA SANREMO.

l'eco dello jonio

Casa Sanremo, la Calabria a lavoro per l'edizione del 2019

Pubblicato da Natascia D'Ardis in Attualità, Breaking News, In Evidenza, Rossano, Territorio 19/02/2018 19:30



Casa Sanremo: Un esperienza vissuta a pieno, da migliorare ancora di più ma sicuramente da rivivere con maggiore consapevolezza rispetto alle grandi ed inestimabili potenzialità che riesce ad esprimere la nostra Regione. La Calabria a Casa Sanremo 2018 è stata la protagonista indiscussa, in un contesto che ha fatto registrare, in appena 6 giorni, ben 80mila visitatori: ammaliati e affascinati da quel piccolo "assaggio" artistico, paesaggistico ed enogastronomico proposto dalla terra dei Bronzi e del Codex.

Si è svolta lo scorso **Venerdì 16 Febbraio**, presso la sala cerimonie del **Ristorante Pedro's di Cariati**, la cerimonia conclusiva del progetto la **Calabria a Casa Sanremo 2018.** Alla quale hanno preso parte circa 20 aziende del territorio regionale. A condurre la serata, lo showman televisivo **Giuseppe Greco**, direttore della **GG Eventi**, agenzia che cura, per conto dell'**Istituto Donizetti** promoter della hospitality sanremese per la Calabria, la recluta delle aziende.

CASA SANREMO



Tante le personalità del mondo imprenditoriale, del panorama artistico ed istituzionale che venerdì hanno preso parte all'iniziativa. Tra questi, anche, il **Presidente della Regione Calabria, Mario Oliverio;** Intervenendo in teleconferenza, ha elogiato l'importanza dell'iniziativa sanremese ponendola tra quelle di maggiore rilevanza;

che negli ultimi anni sono organizzate in Italia per promuovere i territori regionali e le loro eccellenze.
Ricco, dicevamo, il parterre de rois; a partire dalla manager e direttore marketing del gruppo iGreco, **Filomena Greco**, passando al Sindaco di Crosia e membro del Consiglio regionale delle Autonomie locali, **Antonio Russo**, finendo all'artista e maestro orafo, **Michele Affidato**. Che hanno tutti sottolineato e condiviso la straordinaria **capacità del format Casa Sanremo di restituire un importante ritorno d'immagine ai territori e alle aziende partecipanti**.

EDIZIONE 2019

Quest'anno – ha detto Giuseppe **Greco** – il Gruppo Eventi di Vincenzo Russolillo; promotore e ideatore, insieme a Mauro Marino, di Casa Sanremo. Hanno dato una marcia in più all'evento sia sotto il profilo squisitamente logistico e organizzativo ma anche garantendo un ritorno mediatico rilevante. Così abbiamo fatto anche noi – aggiunge il **direttore di GG Eventi.** – Assicurando alle giornate di protagonismo della Calabria nella Città dei Fiori una campagna di comunicazione importante anche sul territorio per aggiornare quotidianamente i calabresi sulle diverse iniziative che nostri corregionali in quei giorni svolgevano nel Palafiori. Ci siamo riusciti – conclude **Greco** – e credo che questo lavoro abbia posto base solide e nuove prospettive per l'edizione del 2019.

LA CALABRIA



Tra i protagonisti indiscussi dell'esperienza sanremese ci sono anche i bartender della **Flair Proof – Le Monde** di Rossano ed il master chef **Pietro Tangari Pedro's**. Quest'ultimo, padrone di casa della serata di venerdì, durante la cena di gala ha riproposto i piatti preparati nel corso del cooking show Dal programma televisivo Panorama TV durante la parentesi della settimana della Musica di Sanremo;

CERCA

Ricerca personalizz

Cerca

TERRITORIO

- Rossano
- Corigliano
- Trebisacce
- Cassano
- Cariati
- Mirto Crosia

COMUNICATI

Bruno Bossio: solo grazie alla Regione la proroga dei contratti Lsu/Lpu
02/01/2019 12:17

Calabria: neve e vento gelido, il 2019 inizia con il freddo
02/01/2019 12:16

Il Museo Diocesano e del Codex lancia la tessera "AMIC@MUSEO"
02/01/2019 12:07

Paranormal Circus: il circo degli orrori arriva a Corigliano Rossano
02/01/2019 11:48

Comunicato stampa del Comitato in Difesa di Bucita e del territorio:"La Regione ritiri il provvedimento"
01/01/2019 19:20

BORSINO





PARTNER



CULTURA & SPETTACOLI



una pizza speciale a base di pancetta nostrana, mozzarella, patate e provola silane e glassa di clementine, accompagnata dal rosato "Savù" delle cantine **iGreco** e dal succo di clementine prodotto dall'azienda **Clemì**; **un primo a base di filei**, la pasta tipica calabrese, con gamberetti dello Jonio, carciofi locali, fonduta di provola silana e polvere di liquirizia; servito con un aromatico bianco "Filù" sempre delle cantine iGreco. Eccellenti prodotti culinari preparati con maestria dal master chef cariatese che per la sua arte ha ricevuto gli elogi dello stesso Governatore Oliverio.



Commenta

commenti

0 Comments Sort by **Newest**

Add a comment...

Facebook Comments Plugin

Tweet Like 3 G+

TAG: CASA SANREMO 2018 | CODEX | IGRECO | LE MONDE DI ROSSANO | PEDROS

« Articolo Precedente
Elezioni politiche 2018: intervista con Piero Lucisano

Articolo Successivo
Migranti, Rapani: più della metà non ha le carte in regola »

€ 10.500
San Teodoro, vendita
Vai

€ 8
Barge,

€ 2
Verona

ARTICOLI SIMILI



iGreco, i vini dell'azienda scelti dagli importatori Australiani

18/12/2018 18:11



iGreco, il Catà tra i sei migliori vini calabresi

26/10/2018 18:15



Tirage e sboccatura del metodo classico iGreco. Evento di successo

28/06/2018 21:00

© Ecodellojonio.it Copyright 2013, Gruppo Editoriale Jonico srl. Aut 02/13 del 20/12/2013 Tribunale di Castrovillari, R.O.C. 24156 | Powered by QuattroPuntoSei design Giovanni Sima

SANREMO, CONTINUA LA POLEMICA: ULTIMO NON RITIRA IL PREMIO DELLA GIURIA DEI RAGAZZI

Di **RedazioneAI** - 18 Febbraio 2019

Il cantante romano Ultimo continua la polemica con il Festival di Sanremo

Non si placa la polemica tra Ultimo ed il Festival di Sanremo: il cantante ha deciso di non ritirare il premio assegnatogli dalla Giuria dei Ragazzi.

Ultimo non perdona il Festival di Sanremo. Il cantante romano è diventato nelle ultime ore protagonista di un'altra vicenda legata, seppur indirettamente, alla kermesse canora. **Radio Immaginaria e Casa Sanremo**, infatti, hanno scelto di formare una giuria di giovani composta da **180 ragazzi** di età compresa tra gli 11 e i 22 provenienti da tutta Italia: lo scopo era quello di premiare **il cantante preferito dai giovani**. Il vincitore del premio della giuria dei ragazzi è stato Ultimo ma lui **non ha ritirato il premio**, nonostante abbia ricevuto diversi appelli da parte dei giovani fan. Presumibilmente, il cantante romano non ha ancora digerito il secondo posto al Festival di quest'anno ed le polemiche dei giorni successivi, con attacchi agli organizzatori ed ai giornalisti.

ULTIMO, L'APPELLO DEI FANS: "SAREBBE UN SOGNO INCONTRARTI"

Proprio in uno di questi appelli video, i ragazzi hanno spiegato: "**Abbiamo spammato la nostra richiesta di dare il premio a Ultimo** su tutti i canali possibili. Abbiamo anche mandato una mail a Honiro, la sua etichetta discografica – hanno raccontato – finalmente loro ci hanno risposto e ci hanno detto di spedire il premio e che **ci avrebbero inviato indietro una foto di Ultimo con il premio in mano**. Ma dopo tutta la fatica fatta, stando svegli tutte le sere del Festival fino a tardi, **a noi dispiace** davvero doverlo spedire. Insomma, Ultimo sembra un po' che tu non lo voglia ritirare il nostro premio". Nonostante tutto, i ragazzi vogliono lasciare al loro beniamino **il beneficio del dubbio** e sperano ancora di potergli consegnare il loro riconoscimento. "Forse sarà tutto un grandissimo equivoco, forse davvero **Ultimo vuole il nostro premio** e non può ritirarlo (noi comunque veniamo dove vuoi!). Però – hanno concluso – sarebbe davvero il nostro sogno poterglielo consegnare di persona".

LEGGI ANCHE —> ULTIMO, DISERTA L'INVITO FATTO DA FIORELLO IN RADIO

Privacy settings

Non sei registrato?
Crea subito il tuo Sky iD

19 febbraio 2019

Sanremo: Ultimo non ritira il premio della giuria dei ragazzi



iD

Accedi con il tuo Sky iD.

Username o indirizzo email

Password

ACCEDI

Ricordami su questo computer

Hai dimenticato la tua password?
Hai dimenticato la tua email?

Non sei registrato?
Crea subito il tuo Sky iD

Le votazioni e il mancato ritiro del premio

Negli ultimi quattro mesi Radioimmaginaria ha costantemente lavorato insieme a Casa Sanremo istituendo una giuria formata da **180 ragazzi** di età compresa tra gli 11 e 22 anni. I piccoli giurati hanno avuto il compito di seguire tutte le cinque serate della 69° edizione del Festival di Sanremo per votare le esibizioni degli artisti in gara. Al termine della kermesse, i voti finali sono stati conteggiati ed è stato rivelato l'artista da loro più votato, ovvero Ultimo, a cui avrebbero voluto consegnare il premio realizzato dal maestro Michele Affidato.

Tuttavia, la consegna non è avvenuta e i ragazzi hanno fatto un appello sul sito ufficiale di **Radioimmaginaria** chiedendo aiuto su come poter consegnare il premio poiché, da quanto comunicato dall'organizzazione, sembrerebbe che Ultimo si sia rifiutato di ritirarlo. A tal proposito, i ragazzi hanno realizzato **un video per spiegare meglio la situazione** e lanciare un appello finale al cantante dichiarando di esser disposti a raggiungerlo in qualunque parte esso si trovi per poter consegnare il premio tanto amato da loro.

L'appello della giuria a Ultimo

Il messaggio è stato registrato da tre piccoli giurati che spiegano quanto accaduto, queste le loro parole: "Ciao Ultimo, siamo Radioimmaginaria, questo è il premio che hai vinto secondo la giuria degli adolescenti. I giurati si son sbattuti tutte le sere, fino a tardi, per votare, abbiamo rotto a chiunque per consegnartelo, ma niente, non ci siamo riusciti, la tua casa discografica ci ha risposto dicendo di mandartelo e che ci avrebbe mandato una foto con te e il premio, però **che brutto, volevamo farlo di persona!** Pazienza, se non si riuscirà così, non ti preoccupare di tutte queste polemiche, come già ti avranno detto: ride bene chi ride ultimo". Al momento non sono state rilasciate dichiarazioni da parte di Ultimo e del suo staff.

I successi di Ultimo

Nel frattempo, **Ultimo** si gode gli ottimi riscontri ottenuti dal pubblico, infatti questa settimana il suo album è al **quarto posto** della classifica FIMI dei dischi più venduti in Italia, dietro soltanto a Irama, Ariana Grande e Fedez, mentre il singolo "**I tuoi particolari**" ha ottenuto la medaglia d'argento piazzandosi al **secondo posto** dietro soltanto a "Soldi" di **Mahmood**.

iD

Accedi con il tuo Sky iD.

Username o indirizzo email

Password

ACCEDI

Ricordami su questo computer

Hai dimenticato la tua password?
Hai dimenticato la tua email?

press,commtech. the leading company in local digital advertising ASCOLTACI ONLINE PLAY ▶ R24



Riviera24.it

IL CONCORSO

Il 23 giugno al via il Casa Sanremo Tour per una giornata all'insegna della musica e del talento

"Dopo 12 anni di Casa Sanremo abbiamo voluto creare un contest che desse opportunità ai giovani di farsi conoscere nel panorama musicale", spiega Vincenzo Russolillo, patron di Casa Sanremo e presidente del Consorzio Gruppo Eventi

di **Comunicato Stampa** - 19 giugno 2018



Sanremo. Le Gru ospita **Casa Sanremo Tour** per una giornata speciale tutta all'insegna della musica e del talento. Il concorso, organizzato dal Consorzio Gruppo Eventi, mira a dare ai giovani artisti emergenti la possibilità di accedere direttamente al prestigioso palco di Casa Sanremo durante la settimana del Festival.



Impostazioni sulla privacy



"*Dopo 12 anni di Casa Sanremo* – spiega **Vincenzo Russolillo**, patron di Casa Sanremo e presidente del Consorzio Gruppo Eventi – *abbiamo voluto creare un contest che desse opportunità ai giovani di farsi conoscere nel panorama musicale. Anno dopo anno, sono state sempre più le richieste che arrivavano alla nostra segreteria, da parte di ragazzi e ragazze che volevano esibirsi sul nostro palco*".



Tra i Tutor ufficiali di Casa Sanremo Tour c'è la cantante **Fanya Di Croce**, l'artista impegnata da tempo a promuovere la musica emergente nei teatri di Italia con il suo Tour Promuovi La Tua Musica, un tour che ha segnato un sould out dopo l'altro, è pronta per intraprendere questo nuovo progetto artistico che punta ad accendere i riflettori verso la musica emergente.

Sono oltre 110 gli artisti che si sono registrati sul sito di Casa Sanremo selezionando il suo codice di riferimento "03".
"*Un segnale forte* – spiega Fanya Di Croce – *che conferma la voglia e la necessità dei giovani artisti di cercare un proprio spazio nella musica, una identità, per esprimere il loro talento*".

Il tour in giro per l'Italia parte sabato 23 giugno proprio da Le Gru: i talenti si esibiranno nell'Arena esterna del Centro, sul palco che dal 18 giugno al 28 luglio ospita il GruVillage 105 Music Festival, una delle più importanti e apprezzate manifestazioni musicali del nord-ovest italiano, ormai giunta alla sua 13ª edizione. Dalle 11 alle 20.30 una giuria di esperti e personaggi noti appartenenti al mondo della musica valuterà le esibizioni dei giovani artisti. sito ufficiale Casa Sanremo

Ads by ventis.it





Taboola Feed



Impostazioni sulla privacy

Rosa Dumas, l'hair stilist vibonese dei cantanti nel grande "circo" di Sanremo

356 Shares

REDAZIONE / 20 FEBBRAIO 2019 11:40

ARTICOLO PRECEDENTE
A "I concerti del giovedì" di scena il grande pianista Ivan Krpan

PROSSIMO ARTICOLO
Dalla terra al glamour, ecco il Tropea cipolla party

CARATTERE
MEDIUM
DEFAULT
MODALITÀ LETTURA

La professionista napitina per il decimo anno ha curato il look dei protagonisti del Festival della canzone italiana: «Una centrifuga di emozioni»

CULTURA



Tra tanti professionisti scelti a **Casa Sanremo**, la location di incontro di cantanti e artisti presente alla grande kermesse canora, c'era anche una professionista vibonese dello stile nonché rappresentante della **Cna di Vibo Valentia**. Si tratta della hair stilist Rosa Dumas. Protagonista dietro le quinte del teatro Ariston, con i suoi tagli ed acconciature, l'apprezzata professionista napitina gestisce il salone di bellezza "Ninamas" a **Pizzo**. «Con grande soddisfazione e senso di responsabilità - spiega **Antonino Cugliari**, presidente della Cna di Vibo -, per il decimo anno consecutivo ha messo a posto le teste dei cantanti e dei ballerini che le sono stati affidati dal direttore artistico dell'accademia "Area Stila", a partire dai ballerini del **corpo di ballo della Tim**, a **Sven Otten**, al gruppo **The Zen Circus**, **Nino D'Angelo**, al vincitore **Mahmood**, **Renga**, **Ruggeri**, **Gue Pequeno**, **Moro** e tanti altri». Rosa Dumas racconta che «Sanremo è una **centrifuga di emozioni**, non ci sono orari, non ci sono pause e momenti di riposo, bisogna gestire gli imprevisti e conoscere l'entourage dei cantanti; gli artisti sono molto ansiosi, insicuri e capita spesso di dover rifare il trucco più volte. Ogni anno è sempre una bellissima ed emozionante esperienza - ha spiegato -, **lavorare con artisti è veramente il top**. Sono fiera di partecipare a questa importante manifestazione ed ancor di più a rappresentare il nostro meraviglioso territorio».

LA C NEWS 24 .it

IN EVIDENZA


CRONACA 04 MARZO 2019 22:13
Operazione "Kerkent", il capo ultras della Juve che si riforniva di droga nel Vibonese - Video


POLITICA 04 MARZO 2019 19:23
Primarie Pd, a Filadelfia la mozione Martina si riscatta con il 78 per cento


CULTURA 04 MARZO 2019 17:15
I colori del Carnevale invadono le strade di San Calogero - Video


COMMENTI 04 MARZO 2019 17:11
L'intervento | Vibo ha bisogno dell'Università, il futuro sindaco non può ignorarlo



SEGUICI SU FACEBOOK



Be the first of your friends to like this

to utilizza cookie, anche di terze parti, per inviarti pubblicità in linea con le Tue preferenze se vuoi saperne di più o negare il consenso a tutti o ad alcuni cookie ık "**Informativa Cookie**" in basso a destra. Scorrendo questa pagina o cliccando su qualsiasi suo elemento così come su "**Accetto**", acconsenti all'uso dei

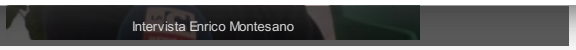

ARTICOLO PRECEDENTE
A "I concerti del giovedì" di scena il grande pianista Ivan Krpan

PROSSIMO ARTICOLO
Dalla terra al glamour, ecco il Tropea cipolla party

356
Shares

ilVibonese

Registrati alla newsletter per ricevere ogni settimana il meglio de ilvibonese.it

Nome Email ISCRIVITI

Menù

HOME
CRONACA
POLITICA
CULTURA
SPORT
OPINIONI E COMMENTI
INTERVISTE
RUBRICHE

Il Vibonese

Chi Siamo
Redazione
Contattaci
Lavora con noi
Note legali
Privacy
Vuoi fare pubblicità con noi?

Seguici su Social

Network LaC

lacnetwork.it
lactv.it
lacnews24.it
lacshopping.it
lacradio.it
lacairport.it

è un progetto del PUBBLIEMME
www.pubbliemmegroup.it

Copyright © 2017 Publisud Progresso srl P.Iva 00266910801 - reg.trib. VV 11-12-1996 n.97 - R.O.C. 24764 - Direttore responsabile: Stefano Mandarano - Condirettore responsabile: Giuseppe Baglivo



I Briganti Band

SESSA AURUNCA – TRIPUDIO AI "BRIGANTI BAND", SALONE DEI QUADRI STRACOLMO (IL VIDEO CON LE INTERVISTE)

La redazione 20 Febbraio 2019 Cronaca, Spettacoli

Sessa Aurunca – Un Salone dei Quadri pieno di gente per il tripudio ai "Briganti Band" per la vittoria ottenuta a "Casa Sanremo". **(guarda il video con le interviste)**

Il primo cittadino di Sessa Aurunca, Silvio Sasso, e la sua amministrazione, lo scorso sabato pomeriggio hanno accolto la band laurese dopo il successo ottenuto alla manifestazione nazionale "Casa Sanremo Tour". Manifestazione tenutasi all'interno della kermesse canora appena conclusa. I "Briganti Band" tornano a casa con una vittoria inaspettata e proprio tale motivo la rende ancora più importate. Al saluto nel Dalone dei Quadri era presente anche il vescovo di Sessa Aurunca Orazio Francesco Piazza.



Guarda il video con le interviste

Sanremo - Sessa Aurunca premiata la briganti band

CULTURA ED EVENTI | CIVITANOVA MARCHE

Civitanova, nuovo libro per Matteo Pirro aspettando la vetrina di Casa Sanremo

di PICCHIO NEWS 21/01/2019



"Per ogni lacrima che scende esprimi un desiderio" è il suggestivo titolo del secondo libro, una raccolta di poesie e pensieri, di Matteo Pirro che esce oggi in versione cartacea.

100pz per
€ 0,83

Il giovanissimo scrittore marchigiano, 26 anni di Civitanova Marche, ha esordito nel panorama letterario italiano a fine 2017 con "Resta in piedi anche se in piedi non resta nulla" (booksprint edizioni) ottenendo subito molti consensi, soprattutto dai giovani lettori, tanto da essere invitato a Casa Sanremo, il contenitore culturale che animerà le giornate del prossimo Festival di Sanremo, nel mese di febbraio.

Il nuovo libro è una raccolta di pensieri e poesie in un susseguirsi di emozioni che vengono impresse sulla carta senza seguire il rigore stilistico, bensì privilegiando il "peso" ed il "senso" dato ogni singola parola.

I versi, brevi e diretti, in grado di interpretare i sogni, le illusioni ed i sentimenti della sua generazione, rappresentano il bisogno di comunicazione di un giovane che ama definirsi studente dell'università degli sbagli e sono già virali sui "social", dove la sua pagina Instagram conta oltre 21 mila followers.



Grande successo per il Dream Massage a Casa Sanremo 2019

Di **Regina Ada Scarico** - 22 Febbraio 2019



È calato il sipario anche per la sessantanovesima edizione del festival di Sanremo. Il Dream Massage ha incantato ancora una volta gli avventori di Casa Sanremo. Stefano Serra, direttore dell'area per il quinto anno consecutivo, ha concentrato in questo spazio dopo mesi di lavoro il meglio del benessere nazionale e internazionale, ed ora al termine di questo lungo percorso e in seguito al gradito e caloroso riscontro avuto nella settimana sanremese è pronto per iniziare il suo conto alla rovescia per una strabiliante edizione n. 70 nel 2020, ricca di novità che lasceranno di stucco artisti e addetti ai lavori.
Protagonisti di questa edizione dell'area Dream Massage per Sanremo 2019 sono stati i ragazzi che hanno animato con la loro professionalità e capacità lo spazio relax della Casa. I 14 prescelti, sono arrivati da tutta Italia, Roberto Galieti da Bolzano, Susanna Innocenti da la Maddalena, Simona Puttolu da Sassari, Raffaella Stefanovic da Roma, Fabio Scotini da Firenze, Claudia Bindi da Rimini, Luana Bottó da Trento, Niculescu Vida da Pescara, Oreste Candela da Benevento, e i napoletani Daniela Cerino, Vittorio Sirica, Tina Palmiero e Angelica Ricci. Il master è stato realizzato sul finire del 2018 in collaborazione con Gruppo Eventi, Exit comunication, Hotel San Francesco al Monte, Casa Sanremo official. Archiviata l'esperienza Sanremese è tempo di lavorare ai prossimi eventi, si inizia domenica 3 marzo presso l'hotel San Francesco al Monte con il corso di massaggio delle stelle, in anteprima nazionale a Napoli, presentato da uno dei più grandi astrologi Italiani Riccardo Sorrentino e la massoterapista e responsabile tecnica nazionale del Dream Massage Rosa Frezza.
Molto di più di un corso, molto di più di un evento.
La personalizzazione di un massaggio attraverso le caratteristiche di ogni segno zodiacale, le debolezze, i piaceri, la sensibilità, gli aromi preferiti, permette di creare un momento unico e irripetibile con le stelle e tra le stelle.
"È nel mio stile ringraziare tutti al termine dell'evento più importante dell'anno. In primis una delle donne amate di più nella mia vita, Daniela Serra per il suo supporto professionale e morale in tutti questi mesi, al Patron di casa Sanremo Vincenzo Russolillo che per il quinto anno consecutivo ha voluto che i sogni fossero protagonisti nella casa più ambita e prestigiosa in Italia. Alla divina Veronica Maya che con i suoi sorrisi, la sua eleganza, la sua disponibilità ha accompagnato tutti noi verso l'infinito Dream. Un grazie molto speciale ad una mamma speciale e ad una grande professionista, compagna di vita e di lavoro, una donna unica Rosa Frezza, a i miei meravigliosi allievi e al mitico Stefano De Michino e la sua scuola FIM.

Impostazioni sulla privacy

Oreste Candela, Fabio Scotini, Vittorio Sirica, Roberto Galieti, Niculescu Vidosava, Raffa Stefanovic, Simona Puttolu, Susanna Innocenti, Claudia Bindi, Noemi Greci, Tina Palmiero, Angelica Ricci, Daniela Cerino, Luana Bottó. Grazie per l'eleganza dei suoi abiti e della sua persona a Nada Beraldo, alle profumazioni magiche di Veronica Serafin, alla struttura meravigliosa Paolo Damiani, alle grafiche e alle stampe del grande Tiziano Cocca tipart, alla professionalità del dottor Umberto De Rosa, all'azienda Givova, alla grande novità del magico cuscino, Spherison 6 d di Pierluigi Piero Micheletti e tutta la sua azienda, alla Dottoressa Romano e la sua azienda skinshen, prodotti cosmetici di elevatissima qualità, grazie alla famiglia Pagliari e alla loro meravigliosa e unica struttura Hotel San Francesco al Monte. Un grazie di cuore veramente a tutti, che il dream sia sempre con voi e la vostra forza lo trasformi in realtà. Grazie dal vostro umile capitano." -Stefano Serra.

Impostazioni sulla privacy

LOUDVISION

Gero, Musica contro le mafie: "Fiammetta Borsellino coraggiosa e straordinaria" [INTERVISTA]

22 febbraio 2019 Postato da: Fabrizio Testa



Tweet Like 23 G+ Salva

Tag: GERO | MUSICA CONTRO LE MAFIE | SVUOTO IL BICCHIERE

" ", forse è questa la frase che, più di ogni altra, **rimbomba nella testa dei siciliani ogni qual volta** si parla del giudice **Paolo Borsellino**, assassinato dalla mafia il 19 luglio del 1992.

Da quel maledettissimo giorno **tante cose sono cambiate**, altre meno. Lo sa bene **Fiammetta Borsellino**, la figlia del magistrato, rimasta per tantissimi anni in silenzio e soltanto da poco tempo mediaticamente esposta per denunciare i depistaggi e i tanti, troppi, **punti oscuri della strage di Via D'Amelio**. Proprio sulla figura di Fiammetta si basa "**Svuoto il bicchiere**", brano scritto dal musicista di Mussomeli **Gero Riggio**, vincitore della **nona edizione del concorso "Musica contro le mafie"**.

Abbiamo intervistato il cantautore siciliano, in questo momento impegnato **nella lavorazione del suo disco e nell'organizzazione del tour**, riconoscimento ricevuto **tramite un premio denaro di 15.000 in occasione della vittoria del concorso**.

Ciao Gero. Complimenti per la tua vittoria. La protagonista di "Svuoto il bicchiere" è la straordinaria Fiammetta Borsellino, donna che è rimasta in silenzio per tantissimi anni fino a regalare un momento davvero toccante in occasione della trasmissione di Fabio Fazio "Falcone e Borsellino", andata in onda per il venticinquesimo anniversario della strage di Capaci. Quanto ha influito, se ovviamente ha influito, quel discorso per la stesura del brano?

CORRELATI


Intervista ai Viito: "Noi, malinconici ma sempre positivi"
26 aprile 2018


Francesco Renga: "Aspetto Che Torni è il mio cortocircuito emozionale" | INTERVISTA
8 febbraio 2019


Daniele Silvestri: "Argento Vivo è un brano che non resta indifferente" | INTERVISTA
7 febbraio 2019


Ghemon e l'eleganza della sue Rose viola a Sanremo | INTERVISTA
8 febbraio 2019


Zero Assoluto,"Di Me e Di Te il nostro disco più bello" [INTERVISTA]
21 marzo 2016

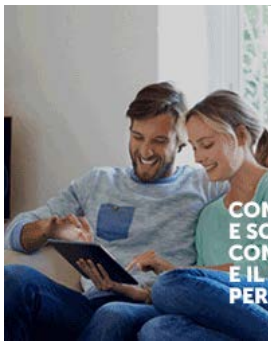

SEGUICI ANCHE SU

Più visti | Più recenti

Musica a ciel sereno
14 settembre 2009

Cinema a Roma: Lo spazio permanente di Corso Salani
27 settembre 2011

CLASSIFICHE: Anno che vai, nomi che trovi
6 gennaio 2008


Radio 105 Mundial Village Milano: Gli ospiti in programma dal 26 giugno al 1 luglio
25 giugno 2014

Mediaset contro tutti
2 luglio 2011

Grazie per i complimenti. Fiammetta è una donna coraggiosa e straordinaria. Mi è bastata una breve chiamata con un subito dopo il suo ritorno dalla Premio Le Mie Mani per avere conferma. È stata dolcissima e davvero carinissima a chiamarmi. Io sono orgoglioso di avere scritto questa canzone e seguo con interesse le vicende che riguardano la "battaglia personale" di Fiammetta e della sua famiglia. Nella canzone parlo di un episodio di vita vissuta e, grazie a un'intervista, sono rimasto colpito da questa piccola storia quotidiana. Da quel momento ho voluto fortemente scrivere una canzone che parlasse di qualcosa di importante. A quanto pare ci sono riuscito e sono felicissimo di questi bellissimi traguardi.

Un passaggio del pezzo mi ha colpito molto: "Quando con Giovanni tu cercavi solo la verità". A quella verità si è aggiunta anche la ricerca di un'altra verità, quella che sta cercando di scoprire proprio Fiammetta riguardante i depistaggi e i mandanti della strage di Via D'Amelio. Io sono siciliano come te, siamo praticamente coetanei. Hai ricordi di quel giorno anche se eri ovviamente molto piccolo? E soprattutto, a che età hai cominciato a ripensarci da adulto?

Ogni parola del brano è un puzzle che si compone all'ascolto. Hai centrato benissimo a cosa volevo riferirmi. Troppi lati oscuri nella storia post-mortem, ma desidero non entrarne nel merito perché di questo già chi di dovere se ne sta occupando. Preferisco scrivere canzoni e cercare di trasmettere i miei messaggi positivi e di speranza. Purtroppo non ho nessun ricordo della Strage di Via D'Amelio perché avevo appena cinque anni. Ma ho chiesto sempre ai miei genitori di raccontarmi le emozioni vissute in quel momento. Senza dubbio la pagina più triste di sempre.

Il brano, nonostante la tematica forte, è moderno sia nei testi che nel sound. Quali sono state le tue influenze in fase di composizione? Ti sei ispirato a qualche artista in particolare?

Quando l'ho scritto non avevo nessuna idea di arrangiamento perché tutti i miei brani nascono alla chitarra. Poi ho fatto ascoltare il brano al mio produttore artistico, Leo, e insieme abbiamo tracciato la strada che più ci soddisfaceva. La cosa bella è che il pezzo non ha subìto alcuna modifica. Così è nato, così è cresciuto. Capita raramente. Le influenze sono "filo trap". Non vorrei abusare troppo di questa parola ma ci siamo divertiti ad utilizzare una ritmica vicina al mondo giovanile attuale, senza però uso di auto-tune o robe simili. Doveva trasparire la mia voce senza filtri, come un grido ben preciso.

Hai avuto la possibilità di vincere 15.000 per un Tour Promozionale. Quali saranno i tuoi prossimi appuntamenti?

Si, ho vinto questa bella opportunità di far conoscere la mia musica in posti lontani da casa. Credo sia il sogno di chi come me vuole farsi spazio attraverso le proprie canzoni. Inoltre mi piace anche ricordare che oltre a quel premio ho vinto anche la menzione speciale da parte della Polizia di Stato attraverso la rivista "Polizia Moderna" che ha visto nel mio brano una tematica molto vicina al loro gusto. Per il momento ci sono degli impegni in fase di definizione. Organizzeremo il tutto in concomitanza all'uscita del mio EP.

Inoltre ti sei esibito a Casa Sanremo durante i giorni del Festival. La Kermesse è assolutamente una vetrina di grande prestigio. Cosa ci puoi dire di quest'esperienza?

È stata un'esperienza indimenticabile. Chi fa musica deve necessariamente passare da Sanremo e da tutto quello che è il suo contesto. Suonare in quei posti, davanti a tanti addetti ai lavori, artisti, giornalisti è sensazionale. Ci siamo divertiti molto con la mia band e abbiamo avuto la possibilità di confrontarci con tanti altri bravi artisti. Speriamo che "Casa Sanremo" sia di passaggio per altre mille esperienze esaltanti.

Come sarà il prossimo album? Dacci qualche anticipazione! Sbirciando una tua intervista a Sanremo ho notato che non hai ancora rivelato il titolo. Lo vuoi dire a noi?

Ho in mano un album davvero incredibile. Dentro ci sono tante cose importanti, vere, senza filtri, sincere e soprattutto è ricco di colori, sfumature. Ho cercato diversità in ogni brano facendo in modo che ogni cosa fosse un anello di una catena resistente. Non vedo l'ora di farlo ascoltare. Ci lavoriamo incessantemente, definiamo alcune cose e usciamo. Il Titolo? Beh, quello arriva per ultimo, al momento non c'è. Ci sono solo canzoni, buone canzoni che spero mi portino fortuna come successo per "Svuoto il Bicchiere".

Svuoto Il Bicchiere - GERO (Gero Riggio) - (V4B)

Cerca in Capuaonline.com

La prima Stazione

Meteorologica di Capua

in tempo reale!



Foglie di Lauro. I Magnifici 5, il segmento "young", giovane, del Carnevale di Capua

Domenica 24 Febbraio 2019 12:32 | Scritto da Luigi Di Lauro 



I Magnifici 5, il segmento "young", giovane, del Carnevale di Capua. Cinque promesse della canzone italiana. Tre Capuani doc, i restanti due, dell'immediato hinterland. Nonostante la giovane età, Francesca Migliore, Martina Migliore, Antonio Fusto, Domenico Morrone, Ilaria Maglione, hanno già un bagaglio di esperienza costruito con studio, impegno e sacrificio. Serate su serate, macinando chilometri, in lungo ed in largo per l'Italia.
Denominatore comune: l'umiltà.
Si esibiranno, tutti e cinque, martedì sera, sempre in piazza dei Giudici, nel corso della serata conclusiva del Carnevale di Capua.
Testimonial della loro esibizione, Tonino e Carmine Migliore, rispettivamente papà di Francesca e Martina. Figlie d'arte, insomma e Tonino, con il fratello Carmine, continuano ad essere le icone della musica e delle Canzoni. Icone di professionismo, impegno e dedizione, con un grande amore nel cuore: Capua, la loro città, avara di consensi, ma che questa volta saprà abbracciare i propri cantanti.
Antonio Fusto e Domenico Morrone, sono reduci da una fantastica esperienza a San Remo, dove a corollario del festival della canzone italiana, si sono esibiti al Rolling Stones Cafe della cittadina ligure ed a Casa Sanremo, l'hospitality del festival.
Ilaria Maglione ha riscosso notevoli consensi in Area San Remo, portando a casa un ottimo successo con la considerazione e gli apprezzamenti della critica specializzata.
Di Martina, invece, cosa dire: successo pieno e formazione continua grazie a papà Carmine ed Ivana Spagna, con la quale la giovanissima cantante capuana ne ha seguito con passione le esibizioni nelle piazze italiane. Martina è stata valutata come una sicura promessa.

Stessa cosa per Francesca, per cui, papà Tonino ha riposto molte attenzioni, non ultima la fortunata trasmissione di Italiamia, "Cavalli di Razza". Martedì sera, la piazza sarà tutta per loro ed il Carnevale di Capua la consacrazione al meritato successo.

Nelle foto con Tonino e Francesca Migliore, Antonio Fusto e Domenico Morrone, Carmine e Martina Migliore.







via Monte dei Pegni,Capua, tel. 0823.620453


Unico
CILENTO · DIANO · ALBURNI

Rispetta l'ambiente
Stampa solo se necessario

Intervista a Francesco Lombardi e Matteo Martino di “Terre del Bussento”

Il Cilento, terra dalle infinite bellezze, a Sanremo

“Terre del Bussento” comprende un territorio di 12 comuni cilentani situati all’estremo sud della provincia di Salerno.

ATTUALITÀ

Cilento **domenica 24 febbraio 2019** di **Lucrezia Romussi**



Francesco Lombardi © Unico

Incontriamo, in Liguria, nella città dei Fiori, Francesco Lombardi, general manager e co-fondatore con Matteo Martino del Progetto ‘’Terre del Bussento’’ che valorizza in modo strabiliante il Cilento e le sue meraviglie attraverso eventi, iniziative e concorsi, riuscendo a diffondere nel mondo la pura bellezza di un territorio senza uguali.

Cos’è la Cicas Sapri?

La Cicas Sapri è una filiale di Cisas Italia, ente che si occupa di tutelare imprenditori e artigiani. Presso l’ufficio di Sapri non solo si valorizzano le imprese locali ma si cerca di promuovere il turismo attraverso eventi e progetti innovativi come l’iniziativa “Terre del Bussento”.

Ci parli del progetto ‘’Terre del Bussento’’?

“Terre del Bussento” comprende un territorio di 12 comuni cilentani situati all’estremo sud della provincia di Salerno. In specifico: Torraca, Tortorella, Casaletto Spartano, Caselle in Pittari, Morigerati, Sicilì, Sapri, San Giovanni a Piro, Scario, Bosco, Santa Marina, Policastro Bussentino, Vibonati, Villammare, Ispani, Capitello, San Cristoforo, Roccagloriosa, Celle di Bulgheria, Poderia, Torre Orsaia e Castel Ruggero.

Perché proprio questo nome?

Il nome del progetto è riferito al fiume che attraversa tutte le località: il Bussento.

Quali sono i punti di forza del territorio?

Poche sono le provincie in Italia che offrono una tipologia di vacanza completa. Infatti, il nostro territorio propone contemporaneamente mare, montagna, campagna ciascuna con le proprie particolarità enogastronomiche e, oltretutto, si trova all’interno del Parco Nazionale del Cilento, il geoparco più ampio d’Italia con quattro siti Unesco, insomma Madre Natura ci ha dotati di paesaggi stupendi.

Tra le vostre iniziative compare ‘’In viaggio verso Sanremo”. Di cosa si tratta?

In Viaggio Verso Sanremo è un concorso canoro che valorizza il territorio attraverso la musica. Durante il Festival Della Canzone Italiana abbiamo organizzato questa kermesse a Casa Sanremo, il ritrovo di cantanti, vip, addetti del settore e non solo. Al concorso possono iscriversi tutti gli aspiranti cantanti inviando un videoclipche, grazie a un autolinea molto importante nel sud Italia come Curcio, viene proiettato all’interno degli autobus a lunga percorrenza. I filmati ritenuti più interessanti dai passeggeri che comunicano il proprio gradimento esprimendo un votazione da uno a cinque, vengono selezionati per la finale, quindi, il vincitore in assoluto ha la possibilità di esibirsi a Casa Sanremo e di partecipare all’ultima fase del casting di ‘’Iband’’, nota trasmissione Mediaset. Si crea così la possibilità, per il primo classificato, di incidere un disco attraverso la Tva recording studio di Tonino Valletta. Inoltre, tutti i brani dei finalisti sono digitalizzati attraverso la Saar Records grazie alla collaborazione di Dario Cantelmo.

Disponete di svariati patrocini vero?

Il progetto non esclude nessuno tra i 12 comuni, nonostante non tutti sostengano appieno l’iniziativa. Infatti, il nostro principale obbiettivo è promuovere il territorio senza distinzioni. I cinque comuni che hanno deciso di supportarci attivamente, conferendoci il loro patrocinio, sono Sapri, San Giovanni a Piro, Torraca, Tortorella e Morigerati. Questi si differenziano dai restanti perché dotati del “Cuore”, il simbolo del nostro progetto, gli altri 7 pur senza riconoscimento iconografico

vengono, però, ugualmente inclusi nelle nostre iniziative. Ricordo anche che quest'anno Il Parco Nazionale del Cilento, nella figura del suo Presidente, il dott. Tommaso Pellegrino, ci ha sostenuti concretamente elargendo il suo patrocino.

Qual è, concretamente, il vostro obbiettivo principale?

Il nostro obbiettivo è far arrivare in Cilento le persone al meno una volta nella vita, il resto è una conseguenza, sappiamo che successivamente l'80% di queste ritornerà.

Oltre a quelle di cui abbiamo parlato, quali altre iniziative organizzate per promuovere il territorio?

E' nato, a questo proposito, il premio ''Terre del Bussento'' in cui premiamo personalità che si sono distinte per la valorizzazione del nostro territorio in diversi settori come Vincenzo Boccia Presidente di Confindustria, Claudio Gubitosi, direttore del Giffoni Film Festival, Tommaso Pellegrino, Corrado Matera. Inoltre organizziamo svariati eventi, coinvolgendo anche volti noti dello spettacolo, in collaborazione con la sede Rai campana. Prossimamente, per esempio, Luca Sardella conduttore del programma Mediaset ''Parola di pollice verde'' farà uno speciale nel nostro territorio.

"Terre del Bussento" è un'iniziativa esempio che mostra quanto l'Italia sia un patrimonio da tutelare e possa essere valorizzato anche attraverso la determinazione dei singoli comuni, custodi di infinite magnificenze proprio come il Cilento.

UNICOSETTIMANALE.IT

Invia alla Redazione **le tue segnalazioni**

redazione@unicosettimanale.it

© Unicosettimanale.it 2019 - tutti i diritti riservati.
Credits: livenetwork

Cosenza (Calabria) 27 gennaio 2019

Cariati: “Pedros”, dal 3 febbraio 2019, ritorna a Casa Sanremo



Pubblicato il 27 gennaio 2019 da **cariati1**

La capacità di realizzare e progettare eventi utili per condividere e promuovere sforzi, attività e risultati messi in campo e conseguiti rappresenta un momento fondamentale di verifica, di confronto e di crescita tanto per il mondo delle imprese quanto per quello delle pubbliche amministrazioni locali. – Rispetto alla esigenza ed alla ambizione di costruire un percorso di sviluppo e di posizionamento turistico di una qualsiasi destinazione, non contano le dimensioni e le entità rispettivamente del Comune e dell’investimento economico. Ciò che fa la differenza è la capacità di distinguersi sui mercati e di essere attrattivi. – Eventi e progetti sono destinati a durare poco, quando non a fallire, se non supportati da visione, strategia, preparazione, metodo, capacità di riconoscere e mutuare esperienze virtuose e chiarezza degli obiettivi da raggiungere.
Sono, questi, i principali messaggi emersi e rilanciati dai sindaci di CIRÒ, Francesco PALETTA, di CARIATI, Filomena GRECO, e CROSIA, Antonio RUSSO, nel primo della serie di incontri itineranti promossi dalla GG EVENTI e finalizzati a condividere con le realtà imprenditoriali e le esperienze istituzionali del territorio contenuti, progetti ed iniziative comuni come quello della CALABRIA A CASA SANREMO, oggetto del primo riuscito appuntamento ospitato a CARIATI da PEDRO’S (Pietro TANGARI), già protagonista da 6 edizioni del dietro le quinte ospitale del Festival della Canzone italiana. Dopo aver fatto assaggiare sapori e suggestioni del territorio agli ospiti di CASA SANREMO, come la pizza alla liquirizia AMARELLI, con petali e crema di carciofi, per l’edizione 2019, pronta ad aprire i battenti DOMENICA 3 FEBBRAIO, PEDRO’S insieme a numerose altre aziende e rappresentanti del territorio, sarà protagonista al PALAFIORI con un piatto finalizzato a valorizzare e a rilanciare l’autenticità enogastronomica regionali.

Pubblicato in Cibo, vino, ricette | Etichettato Ignazio Russo

Potrebbe interessarti anche


Sponsor
Il soffione rivoluzionario batte i record di vendite
Hyper Tech

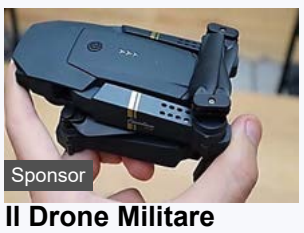
Sponsor
Il Drone Militare Super-Compatto finalmente
www.oggibenessere.com

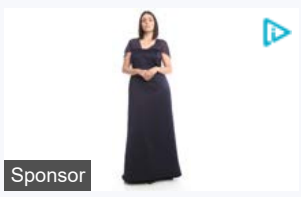
Sponsor
Abito lungo in duchesse
Diffusione Tessile



Faccia a faccia con uno squalo Mako in autostrada, la scena è







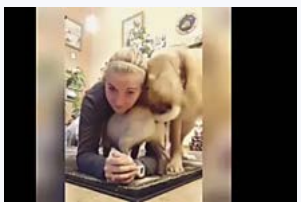

I più visti del giorno

Tutti


La mamma improvvisa un balletto in mezzo al traffico, l'eccezionale reazione del figlio
27 gennaio 2019


L'asfalto è ghiacciato: un uomo si sposta per la città pattinando
26 gennaio 2019


Bufalo infuriato insegue e incorna una donna dentro un bar
25 gennaio 2019


Camionista evita una mucca con una frenata incredibile
24 gennaio 2019

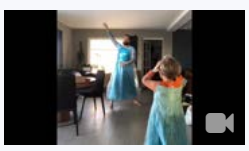
Il papà asseconda il desiderio di suo figlio ed entrambi ballano sulle note di Frozen vestiti da Elsa
25 gennaio 2019


Ferma la macchina in autostrada, ecco cosa trova nel cofano
23 gennaio 2019


Germania, cerca di spalare la neve dal tetto, ma riesce solo a provocare una valanga
26 gennaio 2019

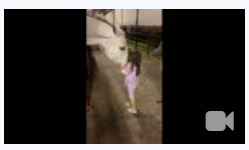
Il tenero bacio tra la piccola fantina e il suo fedele compagno diventa virale
27 gennaio 2019


Il caccia russo improvvisa un'atterraggio d'emergenza ed esplode
28 gennaio 2019


Rissa selvaggia al McDonald's di Charleston, il personale si rifugia dietro al bancone
27 gennaio 2019

I più visti della settimana

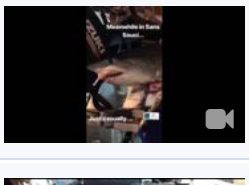
Faccia a faccia con uno squalo Mako in autostrada, la scena è agghiacciante
23 gennaio 2019


Ferma la macchina in autostrada, ecco cosa trova nel cofano
23 gennaio 2019


Camionista evita una mucca con una frenata incredibile
24 gennaio 2019


Un'aquila ruba il pesce al pescatore e diventa una star sui social
22 gennaio 2019


Bufalo infuriato insegue e incorna una donna dentro un bar
25 gennaio 2019


La bimba cammina con le mani alzate verso la polizia: il video commuove l'America
21 gennaio 2019

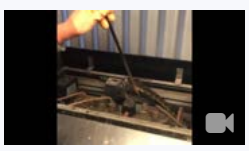
Aprono la macchina del caffè e trovano una sorpresa spaventosa
20 gennaio 2019

La Giovane Giordano vince il premio National Voice Award di Sanremo

27 febbraio 2019 redazione

208



Ancora una soddisfazione per la Milazzese Giada Giordano che soltanto a 14 anni è riuscita a primeggiare al concorso “Sanremo Unlimited” che si è tenuto presso le sale Melograno e Graziani del Palafiori di Genova tra il 4 e il 9 Febbraio. Queste manifestazioni organizzate da casa Sanremo offrono ai giovani artisti emergenti un trampolino di lancio ed un’opportunità per esibirsi e per esporsi in una vetrina di grande qualità. La ragazza si è esibita con il pezzo di Maneskin “Marlena”,ottenendo un ulteriore successo importante per una carriera canonica iniziata da quando aveva soli 3 anni. Un grande successo dunque per la giovane che va a decorare un curriculum già impreziosito di soddisfazioni, dopo anche la vittoria del concorso “Sanremo Doc” dello scorso anno, lanciando una forte testimonianza dei talenti in Sicilia.

ISCRIVITI ALLA NEWSLETTER

Email *

Iscriviti

PEGASO
Università Telematica
Via G. Impallomeni 4 - Milazzo
INFO: 340/9933461



L’ETTORE
GIORNALE DELL’ITT MAJORANA

Più informazioni e co
con il Controllo pri

Scopri di più

Google

RETE WEB ITALIA

Briganti Band vince 'Casa Sanremo Tour 2019' con il brano 'Tammurriando

Di **Regina Ada Scarico** - 27 Febbraio 2019



Tra le tante iniziative collaterali che hanno animato il sessantanovesimo Festival della Canzone Italiana a Sanremo, c'è stata la finalissima del concorso nazionale "Casa Sanremo Tour 2019" una gara musicale che ha raccolto adesioni e concorrenti in tutta Italia con centinaia di partecipanti nelle varie regioni dove si sono svolte le selezioni. Le gare finali che hanno concluso la manifestazioni si sono svolte a Casa Sanremo in concomitanza con il Festival e hanno laureato vincitrice la formazione "BRIGANTI BAND" con il loro "TAMMURRIANDO", brano che ha convinto per l'elegante interpretazione del pop in chiave rock/blues che ripropone una nuova lettura del sound mediterraneo. Oltre al Premio destinato ai primi 3 classificati consistente nella stampa di 50 LP a cura della SAAR RECORDS con distribuzione dei singoli e album in tutti i principali DIGITAL STORE a cura di Italy Digital Music ci sarà la registrazione di un brano singolo al BACH STUDIO di Milano. Quale gruppo vincitore del contest alla Briganti Band spetterà una borsa di studio di Euro 1000 per la partecipazione a corsi di specializzazione musicale, un servizio fotografico realizzato da uno studio di professionisti, quindi la produzione e la pubblicazione di un videoclip professionale con distribuzione nei maggiori canali specializzati e la promozione del brano TAMMURRIANDO su network web nazionale e la collaborazione di un accreditato Ufficio stampa radio e web per la durata di due mesi. Un giusto riconoscimento all'impegno e alla preparazione di questi bravi cultori di vera musica.

Briganti Band è una realtà musicale che esiste da più di 15 anni, rodata nel live e decisamente ben consolidata. E' un gruppo costituito da 8 elementi con tre album all'attivo e un quarto in uscita a settembre 2019, prodotto dal Maestro Adriano Pennino. I componenti sono tutti musicisti di elevatissima caratura il cui sound viene dalla loro apertura mentale e da influenze internazionali di ispirazione tra worldmusic e pop mediterraneo. E' nella loro natura raffinata la continua ricerca di un nuovo sound pop- ma non omologato nel main livestream- bensì più coraggioso nel mettere in evidenza le loro radici mediterranee. La Briganti Band vuole rappresentare un nuovo punto di partenza per innovativi sound e rivisitazioni stilistiche. La Band iniziò cosi il suo percorso, esplorando la musica popolare del sud del mondo sovrapponendola al pop e al rock e altri generi accattivanti contemporanei, guadagnando la stima e il riconoscimento del pubblico grazie a un livello di maturità musicale supportato dalla continua ricerca storica e culturale. Questo li rende un riferimento assoluto nel loro genere.

La Briganti Band ha collaborato con artisti internazionali della scena della worldmusic come Ian Smith, Max Marcolini, Giovanni Imparato, Eugenio Bennato, Angelo Branduardi e il Maestro Carlo Faiello. Negli anni di attività hanno anche vinto moltissimi premi ; Notte nella Taranta 2010 (Vincitori), Anniversario del 150° dell'Unità d'Italia (Miglior band di worldmusic di interesse nazionale), Mei di Faenza 2012 (Vincitori come miglior Band Emergente), Umbria Folk Festival 2012 (vincitori Miglior Band Emergente), Musica Mantova 2017, e per ultimo il Tour "Casa Sanremo 2019" che li ha premiati Vincitori con il brano "Tammurriando".

La Briganti Band è composta da: Florian Guglietta (voce e synt), Giuseppe Lanzetta (batteria), Gaspare Valente (tromba), Maria Sciarretta (voce), Maurizio Parziale (basso), Gennaro Bortone (chitarre), Teodoro Delfino (percussioni) e Salvatore Battaglia (voce e tastiere).

Impostazioni sulla privacy



Eventi Musica

Nuovi talenti da “Cantanti per Passione” a Casa Sanremo

Di **La Milano** Last updated **Feb 28, 2019**

L’ associazione artistica culturale “Cantanti per passione” nasce dal volere di Francesco Strano di creare un’associazione per cantanti in Lombardia e non solo, creando per loro situazioni come spettacoli ed occasioni d’incontro.

Cantanti per passione ha preso molto piede in questi ultimi anni creando eventi, sfilate di moda, concorsi canori e molto altro includendo grandi nomi della musica italiana e non, lasciando spazio ai giovani ed alle nuove promesse della musica .

Già dal primo e secondo anno,con i suoi concorsi canori, divisi in categorie, ottiene enorme successo, successo che le permette di oltrepassare i confini lombardi fino ad arrivare in CAMPANIA e SICILIA.

Da questi concorsi, sono usciti ragazze/ragazzi che subito dopo , hanno partecipato a diversi TALENT, tipo “THE VOICE-XFACTOR, e molti altri.

Ormai da 5 anni tutti i concorsi vengono svolti con MUSICA DAL VIVO, ma la grossa novita' e' che dall'inizio del 2018, l'associazione e' entrata a far parte del circuito dei GRANDI FESTIVALS ITALIANI capitanati dal Maestro Vince Tempera e proprio in occasione dell'8° FESTIVAL LIVE DI SETTEMBRE 2018 che si e' svolto al TEATRO DELFINO a Milano, ai 3 vincitori, gli e' stata data la possibilita' di partecipare alla FINALE NAZIONALE del circuito, Finale che si e' svolta a CASA SANREMO nei giorni 4 e 5 febbraio.

A rappresentare "CANTANTI PER PASSIONE" sono stati i seguenti artisti:

Categoria "COVER" BENEDETTA GRASSO 15 ANNI DI AGRATE BRIANZA

Categoria "INEDITI" GAIA TENTI 15 ANNI DI GENOVA

Per DAMIANO DENTELLA,premio supplementare della "GIURIA POPOLARE"

per la Categoria "COVER"

Grande soddisfazione da parte dell'Associazione CANTANTI PER PASSIONE visto che a vincere i premi in palio delle 2 categorie "COVER-INEDITI" sono stati:

Categoria "COVER" BENEDETTA GRASSO

Categoria "INEDITI" GAIA TENTI

Entrambe sono state premiate dal Maestro VINCE TEMPERA,oltre che da un esponente della casa discografica "AZZURRA MUSIC" che a sua volta,ha dato un ulteriore premio alle 2 ragazze consistente nella partecipazione,con la propria band,ad esibirsi ad un contest che andra' in onda su un canale della MEDIASET.

Il Presidente dell'Associazione, FRANCESCO STRANO assieme al vice presidente ANTONIETTA RUTIGLIANO e la Collaboratrice "SILVIA" sono stati fieri di questa grande affermazione, tenendo sempre presente che, l'Associazione organizza questi eventi solo ed esclusivamente per PASSIONE.

La Milano - 6667 Posts - 2 Comments

laprovinciaonline

Al via le semifinali di “Casa Sanremo”

Di **Comunicato Stampa** - lunedì 28 gennaio 2019 - 20:32



Tra le 100 giovani promesse in lizza per la finale di Casa Sanremo Tour c’è anche il giovane Luca Sorrento della P&Partners

Si è concluso pochi giorni fa il **Tour di Casa Sanremo** che, data dopo data, ha visto sfidarsi centinaia di giovani in varie tappe in giro per la Penisola. Questa fase di selezione lascia ora spazio alle attese Semifinali Nazionali, per le quali da venerdì 25 gennaio, il Palafiori, quartier generale di Casa Sanremo, ha accolto i 100 selezionati che hanno avuto accesso alle Semifinali del Concorso e che hanno invaso le strade della Città dei fiori. In questa fase, non solo le giovani promesse del mondo della musica potranno esibirsi all’interno del Palafiori, ma parteciperanno anche ad interessanti Masterclass con il Maestro Stefano Senardi, Dario Cantelmo (General Manager di Italy Digital Music), il Maestro Vincenzo Sorrentino e, poi, ancora, i ragazzi ascolteranno i preziosi consigli di Massimo Cotto, Mauro Marino e del Maestro Beppe Vessicchio, leggenda vivente del Festival di Sanremo.

La giornata di domenica 27 gennaio, invece, sarà interamente dedicata alle Semifinali di Casa Sanremo Tour: dopo un’intera giornata di esibizioni, i più meritevoli, giudicati da una giuria d’eccezione che vedrà presente, tra gli altri, il Maestro Vittorio De Scalzi, avranno accesso alle Finali, che si disputeranno nella settimana del Festival della Canzone Italiana sul Palco più ambito ed esclusivo di Casa Sanremo.

Tra essi c’è anche una giovane promessa della nostra “scuderia”, l’agenzia di eventi comunicazione e marketing **P&PARTNERS** di **Salvatore Palantra**: **Luca Sorrento** con il suo brano inedito NOI, scritto a quattro mani con Emilio D’Alise. Il nuovo singolo, insieme ad alcuni precedenti successi e ad altre nuove creazioni musicali, darà vita al primo disco di imminente uscita.

Luca (vero nome Esposito classe 1983) è un cantautore napoletano nato e cresciuto nell’area orientale di periferia, l’ex zona industriale. La passione per la musica e soprattutto per il canto ha inizio sin da bambino, tramandata grazie al nonno materno che fu membro del coro del Teatro San Carlo di Napoli. Dopo un percorso di studi musicali di circa dieci anni, iniziato all’età di 19, debutta al Palapartenope con il musical “Quartieri Spagnoli Set”, e successivamente entra a far parte del progetto “Blue Gospel Singers”

Utilizzando il sito, accetti l'utilizzo dei cookie da parte nostra. Maggiori informazioni. Accetto

come corista e solista in diversi eventi e concerti su tutto il territorio nazionale. Allo studio del canto affianca anche laboratori teatrali.

Diverse le partecipazioni televisive tra cui “Ti lascio una canzone” e “Punto su di te” (entrambi su Rai1) e “Mezzogiorno in Famiglia” su Rai2, oltre anche a Italia’s Got Talent” sull’ammiraglia Mediaset Canale5.

Numerose anche le presenze a prestigiosi premi musicali e tra questi sicuramente meritano menzione il “Premio Mia Martini 2012”, la vittoria al “Premio Piazza Campania”, e la partecipazione al talent Show “Ti va di Cantare?”.

Memorabili anche le performance straniere al Festival Fantasie Italiane in Francia ed in Svizzera nella città di Thun.

Forse però la soddisfazione personale rimane sicuramente il brano E SI TU presentato nel 2017 al Festival Di Napoli New Generation giudicato come uno dei migliori brani del Festival dal Presidente di Giuria, il grande paroliere Mogol.

Comunicato Stampa

Utilizzando il sito, accetti l'utilizzo dei cookie da parte nostra. Maggiori informazioni. **Accetto**



CROSIA – FORMAZIONE, IDENTITÀ ED INVESTIMENTO NEL TERRITORIO

18:33 - 28 febbraio 2019 Notizie archivio

Continuare ad investire nella promozione e nella crescita del territorio.

Contribuire ad educare al gusto ed alla qualità di una pizza che è prima di tutto scelta accurata delle materie prime, ricerca ed esperienza. Confermare la pizza, soprattutto quella identitaria, come uno degli elementi distintivi dell'immagine, gastronomica e turistica, del basso ionio cosentino, in Calabria ed oltre. – Sono, questi, gli obiettivi dell'impegno sociale ed imprenditoriale che Pietro TANGARI continua a preferire come bussola della sua ultraventennale attività di ristoratore ed istruttore.
Dopo CARIATI e ROSSANO PEDRO'S sbarca a MIRTO CROSIA. LUNEDÌ 4 MARZO, alle ORE 18,30, si accenderanno i forni del nuovo punto pizzeria di via NAZIONALE, a pochi metri dalla centralissima piazza DANTE, a MIRTO.
All'evento inaugurale, alla presenza di ospiti e protagonisti della musica e dello spettacolo, parteciperà anche il Sindaco Antonio RUSSO.

Formazione, ritorno alla terra, marketing territoriale, sociale e fiducia nelle nuove generazioni. – Questa nuova apertura, nel più grande centro urbano del basso ionio cosentino e della Sila greca dopo CORIGLIANO ROSSANO, si inserisce in un percorso che in 22 anni ha portato PEDRO'S ad essere riconosciuto come autentico ambasciatore della cucina MADE IN CALABRIA anche fuori dai confini regionali. L'ultima esperienza a CASA SANREMO, che lo ha visto protagonista di 6 edizioni consecutive, lo conferma.
Pluripremiato pizzaiolo, organizzatore di corsi di formazione ed istruttore della scuola nazionale di pizza di COSENZA, PEDRO'S continua ad essere considerato tra i casi di ritorno alla terra più emblematici. Corteggiato per le sue capacità e qualità con proposte allettanti dall'estero, Pietro ha scelto di non fuggire dalla sua regione ma di restarvi per investirvi puntando sulla identità.
L'apertura della nuova pizzeria al taglio di qualità, ancora una volta in un punto strategico, potrà godere di due aperture sulle principali arterie cittadine, su via NAZIONALE e su VIA RISORGIMENTO. Segue a quella del frequentatissimo punto lanciato nel 2013 all'interno della centralissima Galleria SANTA FILOMENA di ROSSANO.
A MIRTO insieme a PEDROS e allo staff di giovani del posto, ci saranno un pizzaiolo, suo ex allievo dalla Scuola di COSENZA, e MORY, il ragazzo originario della GUINEA, rifugiato richiedente asilo al quale è stata data la possibilità di imparare il mestiere e lavorare. La sua storia ha emozionato la platea dell'Ivan GRAZIANI Theatre di CASA SANREMO.

Taboola Feed

Una esperta di linguistica spiega come parlare una lingua con solo 15 min di studio al giorno

Babbel | Sponsorizzato

00:33 - 5 MARZO 2019
REGGINA, GASPARETTO: 'PER ESSERE LA SQUADRA CHE SI DICE IN GIRO DOBBIAMO LAVORARE MOLTO'

00:09 - 5 MARZO 2019
REGGINA-RENDE, GOL E HIGLIGHTS DELLA SFIDA (VIDEO)

22:55 - 4 MARZO 2019
REGGINA-RENDE, LE PAGELLE DI STRILL.IT

22:55 - 4 MARZO 2019
REGGINA-RENDE, LE PAGELLE DI STRILL.IT

22:48 - 4 MARZO 2019
LA REGGINA DELUDE: IL RENDE LA RIPRENDE SUL GONG

20:18 - 4 MARZO 2019
REGGINA-RENDE, LE FORMAZIONI UFFICIALI

20:11 - 4 MARZO 2019
REGGINA-RENDE, IL NUOVO MANTO ERBOSO DEL GRANILLO (FOTO)

20:00 - 4 MARZO 2019
CATANZARO – REGIONALISMO DIFFERENZIATO, ABRAMO E CALLIPO INSIEME

19:50 - 4 MARZO 2019
CATANZARO – DESERTA LA SEDUTA DI PRIMA CONVOCAZIONE DEL CONSIGLIO COMUNALE

19:40 - 4 MARZO 2019
VILLA SAN GIOVANNI – CARNEVALE, SUCCESSO A COSTO ZERO

19:30 - 4 MARZO 2019
CATANZARO – MARTEDÌ CARLO COTTARELLI ALLA CCIAA

19:20 - 4 MARZO 2019
REGGIO CALABRIA – MORTA ROSA LIVOTI, IL RICORDO DI AGLIANO

19:10 - 4 MARZO 2019
CATANZARO E LAMEZIA RIPRENDONO IL DIALOGO INTERROTTO

18:55 - 4 MARZO 2019
REGGIO CALABRIA – AL VIA LA 5° EDIZIONE DEL PREMIO DON COSIMO LATELLA

18:50 - 4 MARZO 2019
BASKET – ARRIVA LA LIBERATORIA DI CONDELLO PER LA VIOLA, FUTURO PIÙ SERENO

18:45 - 4 MARZO 2019
CITTANOVA (RC) – STAGE "LA VALIGIA DEL CLOWN" DIRETTO DA SANTO NICITO

18:36 - 4 MARZO 2019
CONDOFURI (RC) – MARZIALE: "MERCOLEDÌ IN AUDIZIONE I DENUNCIANTI"

18:26 - 4 MARZO 2019
SAN FERDINANDO: CGIL E FLAI CGIL: "CHIUSURA TENDOPOLI SIA OPERAZIONE DI PACE"

18:15 - 4 MARZO 2019
AL VIA IL PATTO TRA CONFINDUSTRIA CATANZARO E UNIVERSITÀ "MAGNA GRAECIA"

18:13 - 4 MARZO 2019
ISOLA DI CAPO RIZZUTO (KR) – ARRESTATO 38ENNE STRANIERO

18:06 - 4 MARZO 2019
LAMEZIA TERME – DE FELICE REPLICA ALLE DICHIARAZIONI DELLA DIENI

If You Eat 3 Dates Everyday For 1 Week This Is What Happens To Your Body

Fit and Nutrition | Sponsorizzato

20 Foods That Are Killing You Slowly

healthyandpretty | Sponsorizzato

Husband Illustrates Everyday Life With Wife In 19 Pictures. Try Not To Cry!

Cosmo Womens | Sponsorizzato

Top 30 Most Beautiful Women in the World

Healthy Woman Mag | Sponsorizzato

20 Most Daring Bridges in the World

Topic Thought | Sponsorizzato

The Most Beautiful Soldiers - Part 2

Ammmazing | Sponsorizzato

18:05 - 4 MARZO 2019
IN RIVA ALLO STRETTO L'AMBASCIATA DELLA REPUBBLICA DELLE FILIPPINE

18:02 - 4 MARZO 2019
SICLARI: "MASSIMO MARRELLI, UN GRANDE UOMO, UN ESEMPIO"

17:52 - 4 MARZO 2019
CROSIA (CS) – NUOVI SERVIZI AL POLIAMBULATORIO

17:42 - 4 MARZO 2019
CASSANO ALLO IONIO – PREMIO LETTERARIO NAZIONALE "TROCCOLI MAGNA GRAECIA"

17:38 - 4 MARZO 2019
REGGIO CALABRIA – CONTRASTO AL FENOMENO DEL "CAPORALATO E LAVORO NERO"

17:32 - 4 MARZO 2019
MESSINA – "VINILE DAY", RASSEGNA DEDICATA ALLA STORIA DEL DISCO

17:31 - 4 MARZO 2019
REGGINA-RENDE, FORMAZIONI, STREAMING E DOVE VEDERLA

17:25 - 4 MARZO 2019
CALCIO, ECCELLENZA – GALLICO CATONA, CON IL SERSALE GARA DECISIVA

17:22 - 4 MARZO 2019
REGGIO CALABRIA – BEPPE GRILLO LANCIA LA CONTESTAZIONE A PAGAMENTO

Hotels In Germany At Ridiculously Low Prices

Trips Insider | Sponsorizzato

20 Dangerous Dogs You Should Not Approach

TopGentlemen | Sponsorizzato

A look at the stunning booth babes at Kuala Lumpur Motorshow

The Digital NewsRoom | Sponsorizzato

The Most Beautiful Royal Women

Hooch | Sponsorizzato

20 Most Dangerous Bridges in the World

Lives Famous | Sponsorizzato

Ex calciatore della Reggina ferito a colpi di fucile, due persone avrebbero provato ad ucciderlo – sport strill.it

strill.it

Arresti Reggio Calabria: i nomi dei trafficanti di droga fermati a Bagnara

strill.it

This Photo Has Not Been Edited, Look Closer At The Hole

Trendchaser | Sponsorizzato

He Escaped Alcatraz In 1962, 55 Years Later The FBI Received A Letter

PastFactory | Sponsorizzato

People from Germany cannot believe these flight prices

Travel Deals Shop | Sponsorizzato

9 Exercises to Never Do After 40

Food Prevent | Sponsorizzato

Terremoto a Reggio Calabria

strill.it

Reggio Calabria, omicidio Fortunata Fortugno, “De bello Gallico”: IL VIDEO

strill.it

Altre notizie

Catanzaro – Regionalismo differenziato, Abramo e

Catanzaro – Deserta la seduta di prima convocazione

Catanzaro – Martedì Carlo Cottarelli alla CCIAA

Callipo insieme
20:00 - 4 marzo 2019

del consiglio comunale
19:50 - 4 marzo 2019

19:30 - 4 marzo 2019

Reggio Calabria – Morta Rosa Livoti, il ricordo di Agliano
19:20 - 4 marzo 2019

Catanzaro e Lamezia riprendono il dialogo interrotto
19:10 - 4 marzo 2019

Reggio Calabria – Al via la 5° Edizione del Premio Don Cosimo Latella
18:55 - 4 marzo 2019

Cittanova (RC) – Stage "La valigia del clown" diretto da Santo Nicito
18:45 - 4 marzo 2019

Condofuri (RC) – Marziale: "Mercoledì in audizione i denuncianti"
18:36 - 4 marzo 2019

San Ferdinando: Cgil e Flai Cgil: "chiusura tendopoli sia operazione di pace"
18:26 - 4 marzo 2019

Lamezia Terme – De Felice replica alle dichiarazioni della Dieni
18:06 - 4 marzo 2019

Crosia (Cs) – Nuovi servizi al Poliambulatorio
17:52 - 4 marzo 2019

Cassano allo Ionio – Premio letterario nazionale "Troccoli Magna Graecia"
17:42 - 4 marzo 2019

Messina – "Vinile day", rassegna dedicata alla storia del disco
17:32 - 4 marzo 2019

Greco presenterà proposta di legge sul riordino dell'organizzazione turistica
17:00 - 4 marzo 2019

Enrico Lo Verso in scena a Cosenza con lo spettacolo "Uno, Nessuno, Centomila"
16:50 - 4 marzo 2019

Cinquefrondi (RC), l'8 marzo sciopero promosso da "Non una di meno"
16:27 - 4 marzo 2019

Al via da oggi a Mendicino (Cs) i lavori di bitumazione
16:05 - 4 marzo 2019

Melito Porto Salvo (RC), Comune assume autista scuolabus
15:46 - 4 marzo 2019

A Reggio Calabria la mostra "Il mondo delle donne"
15:24 - 4 marzo 2019

Al via il Terzo Convegno "Metodologie didattiche per favorire l'apprendimento
15:01 - 4 marzo 2019

Coldiretti agrumicoltura: convegno a Rosarno mercoledì 6 marzo
14:36 - 4 marzo 2019

Presentazione del libro di Nando Scarmozzino al Museo di Mileto
14:34 - 4 marzo 2019

Al Rendano il musical degli Abba: "Mamma Mia"
14:12 - 4 marzo 2019

Cotronei (KR) – Incontro su come "Tutelare l'ambiente ed il territorio"
13:48 - 4 marzo 2019

"Una vita da social":campagna educativa sui rischi connessi all'utilizzo di internet
13:27 - 4 marzo 2019

Leggi qu

COSENZA – IL DOC
POLITICO-SINDACA
TITOLO "L'UNIVER
VERRÀ"

La CGIL di Cosenza ha il piace
alla presentazione del docum
sindacale dal ...

Powered by Evermind

che tu possa avere la migliore esperienza sul nostro sito. Se continui ad utilizzare questo sito noi assumiamo che tu ne sia felice.
Ok
Leggi di più

ll.it | SUPPORTO TECNICO: supporto@strill.it

Roberta Morise madrina di Casa Sanremo Vitality's, l'hospitality del Festival della Canzone Italiana



Dal 3 al 9 febbraio ritorna Casa Sanremo Vitality's, l'hospitality del Festival della Canzone Italiana prodotta da Gruppo Eventi. Taglio del nastro con Roberta Morise

È fissata per domenica **3 febbraio 2019** alle **18.00** l'inaugurazione della dodicesima edizione di **Casa Sanremo Vitality's**. Nella settimana del Festival di Sanremo, anche quest'anno il **Palafiori** si trasformerà nel centro nevralgico della Città dei Fiori, accogliendo i protagonisti della kermesse musicale e televisiva più importante d'Italia.

A tagliare il nastro, accanto al patron **Vincenzo Russolillo**, Presidente Gruppo Eventi, ci sarà una madrina d'eccezione: **Roberta Morise**, volto di punta della trasmissione di Rai2 *I Fatti Vostri* e il Maestro orafo **Michele Affidato**, la cui arte è rinomata in tutto il mondo.

Nel corso degli anni, Casa Sanremo si è affermata come uno dei più importanti punti di aggregazione per artisti e addetti ai lavori, attraverso incontri mirati con il pubblico, esclusive rassegne e ospitando trasmissioni televisive, nel rispetto dell'idea condivisa nel 2008 da **Vincenzo Russolillo** e **Mauro Marino.**

Tra le tante le novità dell'edizione 2019 (molte altre verranno svelate prossimamente) c'è la collaborazione con Radio immaginaria che ogni sera vedrà la presenza in Sala Pino Daniele di una giuria di **100 "Millennials"**, collegati in diretta con 20 redazioni regionali italiane, impegnati a esprimere il proprio parere sulle canzoni in gara al Festival e che al termine della kermesse decreteranno il loro vincitore.

Una dodicesima edizione dal taglio decisamente giovane, così come testimoniato dall'avvio nei mesi scorsi di **Casa Sanremo Tour**, evento che ha visto selezionare in tutta Italia oltre mille concorrenti. Cento i selezionati che varcheranno la soglia della Casa già una settimana prima dell'inaugurazione, per partecipare alle Masterclass con docenti ed esperti del mondo dello spettacolo. Solo dieci di loro potranno poi esibirsi sul sempre più

ambito palco della Lounge Mango, per poter mostrare il proprio talento e vincere questa prima edizione del concorso.

Si riconfermano, durante la settimana del Festival, i principali appuntamenti: **Writers**, il salotto in cui gli autori incontrano i lettori; **Casa Sanremo per il Sociale**, uno spazio interamente dedicato alle iniziative di responsabilità sociale che vedranno dialogare pubblico e privato in un'alchimia perfetta. Nello stesso contesto, particolare attenzione sarà rivolta a "**Musica contro le mafie**", **Unicef**, **Never Give Up** sino ad arrivare ai **Campus** formativi, primo fra tutti l'ormai tradizionale incontro rivolto alle scuole liguri a cura della **Polizia di Stato**.

Non mancheranno gli **educational**, gli **showcooking** e il format televisivo "**l'Italia in Vetrina**" con i prodotti selezionati da Fofò Ferriere e Dispensa Italiana. Tra i momenti più attesi, la consegna del premio destinato alle case discografiche e ai loro artisti: i **Soundies Awards**, giunti alla quarta edizione, saranno consegnati venerdì 8 febbraio nella Sala Ivan Graziani.

Gli spazi del Palafiori, oltre 7 mila metri quadrati, si arricchiranno di un'area dedicata allo show business: il "Corporate Hub", ex sala museale, che quest'anno sarà intitolata all'indimenticato **Pepi Morgia**.

"Abbiamo voluto confermare gli appuntamenti che in questi 12 anni hanno riscosso un grande successo di pubblico – **dichiara Vincenzo Russolillo, ideatore e produttore di Casa Sanremo** – *ma intendiamo innovare i contenuti, inserendo spazi e momenti in linea con i tempi, creando un'offerta di intrattenimento per un pubblico sempre più giovane. Ritengo che Casa Sanremo* – **continua Russolillo** – *nelle ore precedenti e successive allo spettacolo che si terrà all'Ariston, possa confermarsi il punto di riferimento sia per il grande pubblico che per gli addetti ai lavori."*

Ancora top-secret il resto del programma che il patron Vincenzo Russolillo sta ultimando in questi giorni, dove non mancheranno sorprese destinate a superare il già eccellente riscontro ottenuto lo scorso anno: 78 mila presenze, 370 eventi, 150 ore di attività e ben 9000 pass vip consegnati.

Zerkalo Spettacolo
28 dicembre 2018



Casa Sanremo Vitality's, cresce l'attesa per la dodicesima edizione con Vincenzo Russolillo. Madrina: Roberta Morise

Domenica 3 febbraio 2019, alle 18, si terrà l'inaugurazione della dodicesima edizione di Casa Sanremo Vitality's. Nella settimana del Festival di Sanremo, anche quest'anno il Palafiori si trasformerà nel centro nevralgico della Città dei Fiori, accogliendo i protagonisti della kermesse musicale e televisiva più importante d'Italia.

A tagliare il nastro, accanto al patron Vincenzo Russolillo, Presidente Gruppo Eventi, ci sarà una madrina d'eccezione: Roberta Morise, volto di punta della trasmissione di Rai2 I Fatti Vostri e il Maestro orafo Michele Affidato, la cui arte è rinomata in tutto il mondo. Nel corso degli anni, Casa Sanremo si è affermata come uno dei più importanti punti di aggregazione per artisti e addetti ai lavori, attraverso incontri mirati con il pubblico, esclusive rassegne e ospitando trasmissioni televisive, nel rispetto dell'idea condivisa nel 2008 da Vincenzo Russolillo e Mauro Marino. Tra le tante novità dell'edizione 2019 (molte altre verranno svelate prossimamante) c'è la collaborazione con Radioimmaginaria che ogni sera vedrà la presenza in Sala Pino Daniele di una giuria di 100 "Millenials", collegati in diretta con 20 redazioni regionali italiane, impegnati a esprimere il proprio parere sulle canzoni in gara al Festival e che al termine della kermesse decreteranno il loro vincitore. Una dodicesima edizione dal taglio decisamente giovane, così come testimoniato dall'avvio nei mesi scorsi di Casa Sanremo Tour, evento che ha visto selezionare in tutta Italia oltre mille concorrenti. Cento i selezionati che varcheranno la soglia della Casa già una settimana prima dell'inaugurazione, per partecipare alle Masterclass con docenti ed esperti del mondo dello spettacolo. Solo dieci di loro potranno poi esibirsi sul sempre più ambito palco della Lounge Mango, per poter mostrare il proprio talento e vincere questa prima edizione del concorso. Si riconfermano, durante la settimana del Festival, i principali appuntamenti: Writers, il salotto in cui gli autori incontrano i lettori; Casa Sanremo per il Sociale, uno spazio interamente dedicato alle iniziative di responsabilità sociale che vedranno dialogare pubblico e privato in un'alchimia perfetta. Nello stesso contesto, particolare

attenzione sarà rivolta a “Musica contro le mafie”, Unicef , Never Give Up sino ad arrivare ai Campus formativi, primo fra tutti l’ormai tradizionale incontro rivolto alle scuole liguri a cura della Polizia di Stato. Non mancheranno gli educational, gli showcooking e il format televisivo “l’Italia in Vetrina” con i prodotti selezionati da Fofò Ferriere e Dispensa Italiana. Tra i momenti più attesi, la consegna del premio destinato alle case discografiche e ai loro artisti: i Soundies Awards, giunti alla quarta edizione, saranno consegnati venerdì 8 febbraio nella Sala Ivan Graziani. Gli spazi del Palafiori, oltre 7mila metri quadrati, si arricchiranno di un’area dedicata allo show business: il “Corporate Hub”, ex sala museale, che quest’anno sarà intitolata all’indimenticato Pepi Morgia. “Abbiamo voluto confermare gli appuntamenti che in questi 12 anni hanno riscosso un grande successo di pubblico – dichiara Vincenzo Russolillo, ideatore e produttore di Casa Sanremo -ma intendiamo innovare i contenuti, inserendo spazi e momenti in linea con i tempi, creando un’offerta di intrattenimento per un pubblico sempre più giovane. Ritengo che Casa Sanremo – continua Russolillo – nelle ore precedenti e successive allo spettacolo che si terrà all’Ariston, possa confermarsi il punto di riferimento sia per il grande pubblico che per gli addetti ai lavori.”Ancora top-secret il resto del programma che il patron Vincenzo Russolillo sta ultimando in questi giorni, dove non mancheranno sorprese destinate a superare il già eccellente riscontro ottenuto lo scorso anno: 78mila presenze, 370 eventi, 150 ore di attività e ben 9000 pass vip consegnati.

https://life.talkymedia.it/

ANCONATODAY

Inchiostro marchigiano, un sabato di eventi

Il festival dedicato ai talenti letterari del territorio annuncia un week-end ricco di presentazioni ed iniziative di ampio respiro ad ingresso gratuito

Redazione

01 marzo 2019 12:07



CASTELFIDARDO – Dopo le due anteprime delle scorse settimane, si apre ufficialmente stasera **(venerdì, 21.30**) presso la Sala Convegni di piazza Sant'Agostino, la prima edizione di "Inchiostro marchigiano".

Una serata con accompagnamento musicale e l'autore di Serrapetrona **Mauro Mogliani** che presenta il giallo "Cerco te". Il festival dedicato ai talenti letterari del territorio annuncia un week-end ricco di presentazioni ed iniziative di ampio respiro ad **ingresso gratuito**. Il programma di **sabato** si apre in **Auditorium San Francesco** con la **mostra-mercato** del libro (orari 9.30-12.30, 16.00-19.30 anche domenica) e l'evento dedicato agli **studenti**. La scrittrice e organizzatrice **Elisabetta Capecci** conduce dalle 9,00 l'incontro sul genere *fantasy* (le saghe di successo, i film e il merchandising) animato dall'attrice Franca De Angelis con i suoi coinvolgenti quiz su Harry Potter. Al termine, proiezione del cortometraggio "Pigiama love", mini web serie ispirata dal manga Pajama de Ojama di Watase Yuu. Alle 16.00, nella stessa sede, scocca l'ora di *Rodion*, romanzo d'esordio della 24enne fidardense **Beatrice Simonetti**, recente finalista del concorso letterario nazionale "Casa Sanremo writers" dove sono approdate 12 opere su 495. A seguire **Natascia Luchetti** con il fantasy *Van Helsing: Blood Never Lies*. Alle **17.15**, il "parrucchiere del brivido" **Roberto Ricci** illustra "**Nero Corvino**", il meglio dei suoi racconti thriller/horror, e offre un'anticipazione del nuovo romanzo "L'immagine Malvagia" che pubblicherà con la casa editrice Le Mezzelane. Alle **18.30**, appuntamento invece con "*il Segreto del vicolo della serpe*", ambientato da **Luisa Mazzocchi** nelle viscere di Ancona e nei paesaggi incantati dei monti Sibillini fino ad entrare nel mondo misterioso e affascinante del sovrannaturale.

Parallelamente alle **17.00**, l'**Atelier creativo Marco Nisi Cerioni** (via XVIII Settembre) ospita il viaggio nella storia di **Paolo Capitini**: "*Il cammino per Waterloo*", aneddoti e curiosità su Napoleone Bonaparte. La coppia **Chiristina Assouad** e **Jonathan Arpetti** alle 18.30 accompagna invece il lettore nella quiete spezzata del borgo di Recanati dove si è consumato un misterioso omicidio e "**Leopardi si tinge di nero**". Chiusura di serata alle **20.30** al laboratorio Grandi Fisarmoniche Francenella (piazza repubblica 17), dove **Annalisa Frontalini** presenta "*Dentro la pausa di una musica jazz*", piacevole fusione tra versi poetici, immagine e suono grazie all'accompagnamento alla fisarmonica di **Antonino De Luca**.

PUBBLICITÀ





Fra le iniziative collaterali, la raccolta per l’allestimento della sala-studio Avis cui si possono conferire sia libri di narrativa che testi di consultazione e la mostra presso l'atrio del Palazzo Comunale "Media com": la Divina Commedia in versione contemporanea realizzata con la tecnica della aereosol art da David Panic Campana.

I più letti della settimana

Elisa e Gianluca non ce l'hanno fatta, i figli lottano per la vita: uno è gravissimo

L'eredità di Lorenzo, la famiglia ha deciso: aiuto a Calogero e una Onlus in nome di Lollo

Pd resta maggioranza ma exploit di Altra Idea: tutti gli eletti nei Ctp anconetani

Tragedia dopo la festa di Carnevale, muore una coppia: due bambini gravi

Ucciso a 29 anni da una terribile malattia, la città dà l'addio a Francesco

Infermiera anconetana vince ai "Soliti Ignoti", Elisa ora si sposa

Il sole della LIGURIA ti aspetta...



Il sole della LIGURIA ti aspetta...







CHE TEMPO FA

ADESSO	9.4°C
MER 6	6.6°C 13.4°C
GIO 7	8.2°C 18.6°C

@Datameteo.com

VEDI LE WEBCAM DELLA PROVINCIA DI CUNEO

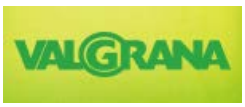













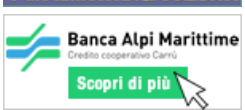

EVENTI | 03 marzo 2019, 09:00

A Fossano "Donna, ti voglio cantare"

4 Consiglia

Il concerto si terrà Venerdì 8 Marzo alle ore 18 presso la sala grande di Palazzo Burgos



L'universo femminile narrato in un programma che abbraccia brani senza confini di tempo, luogo e genere musicale. Al concerto parteciperanno gli allievi delle classi dei professori L. Allievi (chitarra), M. Arnaboldi (pianoforte), M. A. Biscia (flauto), R. Buzzi (canto moderno), A. De Crudis (violino), P. Molineri (batteria/percussioni), P. Roggero (canto lirico), P. Tarolli (canto moderno).

Il concerto si terrà Venerdì 8 Marzo alle ore 18 presso la sala grande di Palazzo Burgos (Via Bava San Paolo 48, Fossano). Ingresso libero fino ad esaurimento posti. Seguirà brindisi a fine serata.

Rassegna Musicale Domenica Musica: Ylamar

Una songwriter suggestiva, un beatboxer energico e sognante e un tastierista introspettivo fondono le loro idee in arrangiamenti di forte pathos, dalle atmosfere evocative e avvolgenti.

Una sonorità originale e sincera che parla direttamente al cuore come un richiamo d'oltremare.

Targatocn.it
Mi piace questa Pagina 67.843 "Mi piace"
Piace a 2 amici









IN BREVE

CASSA RURALE ED ARTIGIANA DI BOVES
BANCA DI CREDITO COOPERATIVO

CERCA NEL WEB
Cerca
Google

ACCADEVA UN ANNO FA



Speciale elezioni
Il Movimento 5 Stelle in vista delle elezioni del 2019: "Pronti a governare il Piemonte"



Cronaca
Dogliani, un muratore restò tetraplegico dopo l'infortunio in un cantiere: a processo il committente e il direttore dei lavori



Speciale elezioni
Sono sette (o forse otto) i cuneesi che entreranno in Parlamento

Leggi tutte le notizie

Ylamar è il nome del trio nato nel 2013 dalla collaborazione tra la cantautrice Ilaria Lorefice, il cantante e beatboxer Marco Forgione ed il tastierista Fabio Donatelli.

I loro brani originali sono eseguiti a due voci che lavorano in perfetta sinergia, sostenute dal ritmo delle percussioni vocali e della chitarra acustica.

I toni avvolgenti ed accattivanti delle tastiere e del pianoforte completano l'alchimia sonora.

Ilaria e Marco si conoscono durante un lungo periodo di collaborazione all'interno dell'Albert Hera Quintet, formazione a cappella internazionale di sperimentazione vocale che spaziava dall'improvvisazione al crossover jazz ed alla world music.

Il tastierista Fabio Donatelli e la cantautrice Ilaria Lorefice condividono la loro collaborazione artistica da molti anni.

L'esordio degli Ylamar avviene come vincitori del contest Tavarock 2014, in occasione del quale si aggiudicano l'apertura del concerto dell'artista italiano Francesco Sarcina nel palazzetto di Tavagnasco (TO).

Dopo due anni di sperimentazione e performances dal vivo sui palchi piemontesi e per le strade d'Italia

come buskers, il 17 luglio 2015 pubblicano il loro primo EP "Jumping in the water", composto da quattro brani. Con il loro primo singolo in italiano, "La valigia", vincono il concorso nazionale "Fatti Contagiare!" indetto da Partycillina e suonano in apertura del concerto di Max Gazzè al Flowers Festival di Collegno (TO).



L'incontro con Red Ronnie segna l'inizio di una nuova stagione della vita artistica di Ylamar.

Il trio viene invitato più volte come ospite delle sue trasmissioni, come ad esempio a "Il Premiato circo volante del Barone Rosso", alla penultima serata del mitico "Roxy Bar" a Bologna (a fianco di Fausto Mesolella, Nicky Nicolai, Stefano di Battista), sul palco targato Fiat Music di Casa Sanremo durante il Festival di Sanremo 2017, fino ad arrivare al prestigioso palco del Teatro Ariston dell'edizione speciale "Roxy Bar" di dicembre 2017, al fianco di Umberto Tozzi, Enrico Ruggeri e i Decibel.

Intanto, nel 2017, il gruppo Ylamar prosegue la sua attività internazionale in Francia e in Inghilterra: a Maggio si esibisce al Cedar's Hall della Well's Cathedral School, in Luglio partecipa a diversi festival francesi e a

lunedì 04 marzo

Frabosa Sottana: in arrivo tre proiezioni cinematografiche "in rosa"
(h. 19:46)



Al Museo della ceramica di Mondovì ospita l'artista danese Louise Gaarmann
(h. 19:03)



A Ostana una mostra con 40 gigantografie per meglio comprendere il mondo degli insetti
(h. 18:00)



Vicoforte, un lustro di vita per "Magnificat": l'intuizione di "Kalatà" festeggia i suoi primi cinque anni
(h. 16:47)



Partecipa al contest "ExpoCasa19": sono disponibili 30 ingressi gratuiti per la fiera
(h. 16:00)



A Sanfront la grande festa di Carnevale in piazza, tradizione del "Martedì Grasso"
(h. 15:53)



Zonta Club Cuneo: "Donna ti voglio cantare", un concerto dei Papà &Co per l'8 marzo
(h. 15:42)



Gruppo Fai Saluzzo: il secondo incontro è con l'artista Franco Giletta e il "suo Leonardo"
(h. 14:44)



Al motoraduno di Fossano in... mongolfiera: nella città degli Acaja il balloon istituzionale del Comune di Mondovì
(h. 12:45)



Carnevale di Mussotto, ad Alba si rinnova il tradizionale appuntamento (FOTO)
(h. 10:09)



Leggi le ultime di: Eventi



Shepton Mallett come support band della famosa band inglese Toploader.

Tel.389 4856069
Saluzzo | Strada Statale Saluzzo Pinerolo 589

Il 2018 inizia con due eventi straordinari: durante il Festival di San Remo, gli Ylamar sono invitati come ospiti d'onore alla finale Fiat Music sul palco di Casa Sanremo.

Infine, il 3 aprile 2018, suonano in esclusiva in apertura del famoso artista italiano Lorenzo Jovanotti al Pala Alpitour di Torino davanti a 13 000 persone.

Nuova
Renault CLIO MOSCHINO
Let emotions drive

Ti aspettiamo
in concessionaria

SCOPRI I

Il Presidente Il Direttore

Gianni Menardi Gianpiero Brignone

Seleziona la tua età per
vedere fino a quanto
1 milione di € in pens
Richiedi la tua guida e degli aggiornamei

Ti potrebbero interessare anche:

AD



Sconti Batticuore Unieuro

Fino al 21/03 i migliori elettrodomestici a prezzi imbattibili! Scopri tutte le offerte!

AD



THE MASERATI OF SUVS

Performance, comfort e controllo. Levante è il SUV Maserati con un'anima Gran Turismo

AD



Prestiti per pensionati

Prestiti a pensionati: arriva la nuova convenzione Inps



Nuova escursione in ...

Domenica 10 marzo, uscita da Andora ad Alassio. Nei giorni scorsi, in San Domenico ad Alba, ...



Ai Battuti Bianchi di ...

Fabio Giachino, Ruben Bellavia e Davide Liberti in concerto a Palazzo Burgos domenica 24 ...



Saluzzo potrebbe ...

Sopralluogo in alcuni locali nei pressi del Municipio di Verzuolo, che potrebbero diventare ...

Sponsorizzato da

Anacleto Flori

Canzoni ribelli

Alla scoperta di Gero Riggio, vincitore del Premio Poliziamoderna a "Musica contro le mafie" con un brano su Paolo Borsellino e la figlia Fiammetta ma anche dei trapper che spopolano tra i ragazzi



"Sono solo canzonette" cantava qualche anno fa Edoardo Bennato con la sua aria da eterno ragazzo impertinente, e forse è vero che alla fine una canzone non è mai una poesia e neppure un vessillo da sbandierare, ma solo parole e note in libertà. Eppure ci sono canzoni che arrivano dritte al cuore, con il loro carico di significati ed emozioni che vanno oltre la rima o la scala del pentagramma. Un tempo le avremmo definite "impegnate", come quelle che abbiamo ascoltato a Cosenza in occasione dell'assegnazione del riconoscimento speciale *Poliziamoderna* a una delle 10 canzoni finaliste del Premio musica contro le mafie. Alcune parlavano di figli che si ribellano a un padre mafioso, altre raccontavano la fatica di vivere in una città stretta nella morsa della camorra, ma quella che più ci ha colpito è stata *Svuoto il bicchiere* di Gero Riggio, un ragazzo siciliano di Mussolemi, in provincia di Caltanissetta. È un bel brano, fresco e al tempo stesso poetico, con un ritornello che ti entra in testa come una sorta di "tormentone", solo che non parla di cuore, sole e amore, ma parla del giudice Paolo Borsellino e dei poliziotti della sua scorta, Agostino Catalano, Walter Eddie Cosina, Vincenzo Fabio Li Muli, Emanuela Loi e Claudio Traina, attraverso gli occhi della figlia Fiammetta. Non abbiamo avuto dubbi, il nostro premio è andato proprio a lui. Ma la canzone non è piaciuta soltanto a noi… Gero ha infatti vinto il premio *Winner Tour* assegnato dalle giurie di *Musica contro le mafie* ed è così letteralmente volato a Casa Sanremo, dove lo scorso 5 febbraio, giornata inaugurale del 69° Festival della musica italiana, ha ritirato il premio dalle mani di Gennaro De Rosa, direttore artistico di Musica contro le mafie e di Vincenzo Russolillo, organizzatore di Casa Sanremo, mentre a consegnare la targa di *Poliziamoderna* sono stati il direttore Annalisa Bucchieri e il portavoce stampa della questura di Imperia, Giuseppe Valentino. In un sala, quella dedicata a Ivan Graziani, piena di ragazzi e ragazze, la consegna del nostro riconoscimento a un giovane cantautore ha, una volta di più, testimoniato l'importanza di stabilire un punto di contatto e di incontro con le nuove generazioni sul tema della legalità, della memoria e della giustizia. Per questo assumono un valore ancora più alto le parole riportate sulla targa: " ... S*vuoto il bicchiere* ha il merito di infondere speranza mantenendo viva la memoria di chi ha combattuto la mafia e sacrificato la propria vita in nome della legalità".

Al termine della cerimonia, siamo andati alla scoperta" di Gero Riggio sulla terrazza di Casa Sanremo.

Hai vinto il premio Musica contro le mafie e la targa di *Poliziamoderna* con un brano ispirato al giudice Paolo Borsellino e ai poliziotti della sua scorta, eppure all'epoca della strage di via D'Amelio eri solo un bambino. Come nasce questa canzone?
Io sono nato a Mussoleni, un paesino in provincia di Caltanissetta e per me, come per molti altri ragazzi siciliani, la figura di Paolo Borsellino, così come quella di Giovanni Falcone, è un punto di riferimento importante. Grazie a loro è scattata quella scintilla di cambiamento portata poi avanti dalle nuove generazioni, nonostante le difficoltà storicamente legate alla nostra terra, difficoltà culturali, sociali ed economiche in cui la mafia ha sempre trovato terreno fertile.

Con la mia canzone non volevo celebrare degli eroi, ma ricordare delle persone come noi, che sono morte facendo il proprio dovere e seguendo i propri ideali di giustizia, onestà e trasparenza. Per questo oltre a Paolo Borsellino volevo dedicare la canzone anche agli uomini della sua scorta Agostino, Claudio, Walter Eddie, Vincenzo ed Emanuela, che se non sbaglio è stata la prima poliziotta a cadere in un servizio di scorta. Sono convinto che, nonostante il dolore e lo sgomento, quella strage criminale abbia rappresentato per coloro che si oppongono alla mafia un nuovo inizio, un fondamentale punto di ripartenza, così come sono convinto che ancora oggi sia importante, per sconfiggere la cultura e il potere mafioso, fare finalmente chiarezza su quelle stragi, anche per rispetto verso i familiari di quei caduti.

Il ritratto che ne viene fuori è davvero molto umano e poetico.
Scrivendo *Svuoto il bicchiere* il rischio era quello di cadere in un eccesso di retorica, per questo ho scelto il punto di vista della semplicità e della normale quotidianità. Paolo Borsellino appare come un papà, simile a tanti altri, raccontato in un pomeriggio d'estate, trascorso assieme a sua figlia Fiammetta, dopo un piccolo incidente a bordo della sua Vespa.

Come hai fatto a coinvolgere Fiammetta Borsellino in questa canzone?
Dal momento che Giuseppe Borsellino, fratello di Paolo era l'unica figura della famiglia presente sui social, l'ho contattato semplicemente per inviargli il link della canzone. Lui ha chiesto il mio numero di cellulare e dopo qualche giorno mi è arrivata una telefonata da un numero sconosciuto, quando ho sentito «Ciao Gero, sono Fiammetta Borsellino» mi è quasi preso un colpo, non sapevo più cosa dire, per fortuna lei è una donna straordinaria e mi ha messo subito a mio agio, chiedendomi di parlarle un po' del Premio Musica contro le mafie e della canzone che parlava di lei e di suo padre. È stata un'emozione incredibile.

A proposito come è nata la scelta di partecipare alle selezioni del Premio *Musica contro le mafie*?
In televisione avevo visto un bel servizio che parlava di questa iniziativa, la cosa mi aveva incuriosito e d'accordo con il mio produttore artistico, Leo Curiale, che è anche uno dei miei musicisti, ho deciso di provarci. L'idea era quella di scrivere un brano che contenesse un messaggio "forte", in cui ci fosse un richiamo alla memoria ma anche un segnale di speranza. Ho inviato il mio brano senza crearmi tante aspettative anche perché alla fine i brani in gara erano tantissimi, ben 350. Speravo solo di aver scritto una bella canzone, quella era la cosa importante.

Quando hai iniziato a suonare la chitarra?
La prima volta che ho "imbracciato" una chitarra avevo più o meno 16 anni, fino a quel momento mi ero limitato a fare l'animatore nei villaggi turistici perché ero bravo a cantare, poi ho capito che la mia vera passione era la musica e mi sono lanciato a scrivere canzoni mie. Comunque mi ritengo più un paroliere che un musicista, e infatti non sono un grande chitarrista, diciamo che scrivo i testi e una melodia di base, poi per fortuna posso contare sulla bravura di Leo come arrangiatore musicale; nel nostro piccolo insieme formiano un bel duo, tipo Mogol e Battisti.

Il tuo genere musicale è quello di un cantautore con venature pop, c'è qualche artista che ti ha influenzato o al quale ti sei ispirato?
A me è sempre piaciuto tantissimo Cesare Cremonini. Sono quasi vent'anni che faccio parte dei suoi fan club e dopo averlo seguito molto da vicino sui social ho avuto la fortuna di conoscerlo: è una persona eccezionale, uno straordinario professionista con una grande passione per la musica. Da lui ho imparato molto dal punto di vista della composizione dei brani, ma è stato anche un esempio per come ha saputo "reinvertarsi" artisticamente dopo il periodo di crisi successivo allo scioglimento dei Lùnapop (la prima band di Cesare Cremonini, *ndr*). Recentemente sono invece stato letteralmente rapito da un artista come Brunori Sas, dopo averlo ascoltato in concerto a Palermo sono andato alla riscoperta di tutti i suoi dischi e poi ho seguito in Tv il suo programma andato in onda su Rai3: purtroppo non ha avuto tantissimo successo, anche per via dell'infelice orario di programmazione (la domenica, in seconda serata, *ndr),* io però quelle puntate le trasmetterei in continuazione. Con Brunori Sas sono entrato in un vero e proprio loop, per me è ormai un punto di riferimento musicale insostituibile.

Anche tu come molti giovani artisti sei passato attraverso un talent, organizzato da Antenna Sicilia. È stata un'esperienza utile?
Secondo me i talent show sono uno strumento importante se hai già un tuo percorso artistico alle spalle, un tuo progetto musicale e vuoi farli conoscere a una platea più vasta possibile, come può essere quella televisiva. In questo caso i talent servono e possono essere davvero un bel trampolino di lancio, però non bisognerebbe perdere la magia di andare a scovare qualche nuovo artista nei piccoli locali dove si suona dal vivo e si fa davvero la gavetta.

Tornando al nostro premio, cosa hai pensato quando hai saputo che con *Svuoto il bicchiere* ti eri aggiudicato anche la nostra targa?
In realtà Gennaro De Rosa, prima della serata finale a Cosenza, ci aveva spiegato quali premi fossero in palio e tra questi anche quelli speciali come la targa di *Poliziamoderna*, la rivista ufficiale della Polizia di Stato. Essermi aggiudicato anche questo riconoscimento per me ha un significato molto particolare, perché credo che la polizia svolga un'attività importante e insostituibile, un compito delicato che non sempre viene apprezzato e valorizzato nella giusta misura. Spero che la mia canzone possa dare un piccolo contributo.

Pensi che la musica sia ancora uno strumento attraverso il quale sia possibile parlare ai ragazzi di valori positivi come la tolleranza, il rispetto degli altri e della legalità?
La musica è forse lo strumento più diretto per comunicare con i giovani: basti pensare che la prima cosa che facciamo quando nasciamo è quella di emettere un vagito, un suono e quindi, se vogliamo, una sorta di musica che poi ci accompagna per tutta la vita. Trasmettere e recepire messaggi attraverso la musica, credo sia il modo più istintivo e immediato.

Attraverso una canzone si possono però lanciare non solo i messaggi positivi, ma anche quelli negativi e pieni di violenza, come nel caso della musica Trap, che ne pensi di questo genere molto ascoltato dai ragazzi?
Credo che un cantante trap o un artista in genere, attraverso la propria musica non voglia lanciare messaggi negativi a qualcuno, quanto piuttosto rappresentare le difficoltà o le brutture incontrate nel corso della propria esistenza. Anche quando in alcuni brani trap si parla di droga non credo che sia un invito a farne uso, ma che sia più semplicemente un modo di raccontare un mondo in cui la droga gira. Certo molto dipende dall'età di chi ascolta questo tipo di musica, anche perché purtroppo i ragazzini a volte non riescono a percepire questa sottile differenza e si rischia di diventare, anche non volendo, cattivi maestri.

Quando la trap canta il disagio metropolitano

Le canzoni di impegno civile e sociale ascoltate a *Musica contro le mafie* sono solo una faccia della medaglia del panorama musicale, l'altra faccia, quella che potremmo definire di rottura, è sicuramente la trap. Per conoscere meglio questo genere di musica abbiamo sentito un esperto come il professore Marcello Ravveduto, docente di *Public & digital History* presso l'Università di Salerno.

Professore, dove nasce la musica trap?
Musicalmente la trap, che in inglese significa trappola ed è lo slang con cui vengono chiamati i palazzi abbandonati in cui si spaccia e si consuma droga, è in pratica una evoluzione del genere hip hop. Nata in America, in ambienti metropolitani, la trap è sbarcata prima nelle banlieu francesi e da lì si è via via diffusa in tutta Europa, Italia compresa.

Come si spiega il successo che sta avendo, soprattutto tra gli adolescenti?
Perché racconta essenzialmente storie di vita dei ragazzi delle periferie urbane: gli adolescenti si immedesimano in questa narrazione che si propone con una dimensione fortemente generazionale, nella quale ritrovarsi. Inoltre i ragazzi, soprattutto quelli immigrati di seconda o terza generazione, cercano di costruirsi, attraverso questo mondo marginale, una propria identità. Un'identità che non è più quella del passato, dei propri genitori e dei Paesi d'origine, ma che è del tutto nuova e che viene giorno dopo giorno alimentata dall'orgoglio di essere differente e di vivere quasi in una sorta di aparthaid sociale.

Qual è in particolare il panorama della musica trap in Italia?
In Italia la trap è arrivata sull'onda dei legami che si sono creati, sempre all'interno dell' hip hop, tra i rapper dei ghetti urbani e gli esponenti musicali delle banlieu: uno dei primi passaggi di trasferimento culturale tra questi due mondi è avvenuto quando il clamore della condizione di emarginazione di Scampia ha attirato l'attenzione di diversi gruppi francesi che, da quel momento, hanno iniziato a girare i propri video musicali all'interno delle Vele. Tutto ciò ha fatto di Napoli una scena importante della trap, così come lo è stata e lo è dell'hip hop, perché la città partenopea, che ha sempre dimostrato una grandissima capacità di fare sincretismo culturale, ha amalgamato la propria tradizione autoctona con il tema della marginalità delle periferie urbane europee, trovando così una nuova modalità per raccontarsi. Questa fusione, se vogliamo, è stata facilitata dal fatto che la trap mette insieme il modo tipico di fare musica del rap con la neo-melodia tradizionale e l'auto-tune, il correttore della voce, uno strumento in grado di "melodizzare" alcune parti delle canzoni. In questo modo chi seguiva i cantanti neo-melodici, ma si disinteressava della scena rap, si è invece avvicinato proprio all'hip hop che parlava di periferie degradate, di spaccio, di violenza e di famiglie disastrate. Alla fine questo modo di fare musica e questi temi si sono incontrati.

In Italia ci sono "scuole" diverse di trap?
Sicuramente, Milano, Roma e Napoli sono tre luoghi in cui si fa questo genere musicale. In queste città, infatti troviamo sia le risorse per la produzione sia una affermata tradizione di musica hip hop e poi c'è la comune condizione di periferia metropolitana che alimenta questo tipo di narrazione. Le tre scene, però, sono assai diverse tra loro: a Milano è possibile trovare uno scenario con giovani migranti delle seconde e terze generazioni che si integrano e "diventano" italiani attraverso questo tipo di musica, a Roma invece troviamo una dimensione più legata alla gang, al quartiere deviante, mentre a Napoli il trapper racconta la vita dei clan di camorra, come se fosse un elemento narrativo normale: canta quello che accade nelle strade del suo quartiere, sotto casa sua. E quel racconto diventa poi esemplificativo per un'intera generazione.

Nata in un contesto urbano di emarginazione, la trap è ascoltata anche da ragazzi delle classi agiate e borghesi, come spiega questa trasversalità?
Non ci si deve meravigliare se parliamo dei trapper più famosi a livello nazionale come Sfera Ebbasta o piuttosto come Ghali, immigrato della seconda generazione e proveniente dalla periferia milanese, che trova la sua identità e la sua dimensione cominciando a cantare temi anticonformisti e apertamente di ribellione.
Ed è quello che accadde negli Anni '60 con il rock 'n roll, considerato un elemento di grande rottura con i rigidi canoni sociali delle generazioni precedenti. Oggi invece il rock è considerato mainstream, appartenente ormai a una società e a un mondo "formali". Del resto ogni generazione si costruisce la propria musica e, intorno a quella stessa musica, crea un pezzo della propria ribellione, partendo dal contesto storico in cui si ritrova a vivere.

È corretto considerare questa musica diseducativa per i ragazzi?
Credo che questo giudizio rientri in quella storica battaglia tra generazioni a cui accennavo prima, nel senso che le accuse sono le stesse che venivano fatte a chi faceva rock 'n roll o agli artisti punk degli Anni '80. La differenza fondamentale con la cosiddetta "musica ribelle" del passato sta nel fatto che mentre il rock parlava di temi come il sesso, la droga e di vite bruciate con la consapevolezza e la voglia di creare una rottura, un conflitto sociale e generazionale, i cantanti trap parlano di quegli stessi temi non per provocare un conflitto, ma come un dato di fatto, non si pongono il problema di farsi capire: il loro mondo è quello, loro sono così e basta. La trap rivendica la libertà di parlare di droga, sesso, violenza e di vite devianti come se fosse del tutto normale, visto che ormai, nell'immaginario collettivo, l'essere deviante costituisce un pezzo dell' eroismo della contemporaneità.

Che ruolo hanno avuto i social nella diffusione della musica trap?
Hanno giocato un ruolo enorme. La trap è proprio il prodotto della trasformazione del mercato discografico dovuta al boom delle piattaforme social: l'esempio più eclatante è quello di Capo Plaza, ventenne trapper salernitano seguito dallo stesso produttore di Sfera Ebbasta, che ha lanciato la sua canzone *Giovane fuoriclasse* direttamente su You tube dove ha raggiunto un numero di visualizzazioni impressionante, oltre 40milioni. Si tratta di un personaggio sicuramente underground, ma che tutti gli adolescenti conoscono. Non a caso lo scorse mese *La Repubblica* gli ha dedicato un'intera pagina.

Come si può leggere la vittoria a Sanremo di Mahmood?
Prima di Mahmood c'era stata qualche anno fa la vittoria di Rocco Hunt con un pezzo rap, un successo che ha contribuito a istituzionalizzare il rap che da musica alternativa è diventata mainstrean per una generazione. La stessa cosa potrebbe succedere ora con la trap. A quel punto i nuovi adolescenti potrebbero spostarsi verso nuove sonorità e altri canoni di narrazione. E poi non bisogna dimenticare che lo stesso genere musicale può essere declinato in modo diverso: se ad esempio Rocco Hunt, con il suo rap faceva un richiamo di impegno civile parlando della Terra dei fuochi, il *gangsta rap* inneggia alla violenza, all'uso delle armi, al maltrattamento delle donne. La trap potrebbe quindi andare incontro a una futura formalizzazione, il problema è capire se sarà in grado di mantenere la stessa capacità di attrazione nei confronti dei ragazzi anche parlando di temi cosiddetti civili. La domanda da farsi è questa: la canzone di Mahmood diventerà un successo e sarà ascoltata anche dai ragazzi o resterà solo un brano che ha vinto il Festival 2019?

04/03/2019



(/archivio/category/5c18c1503348e213360684)

Abbonati

utente password

Vuoi abbonarti? (/articolo/560ba00fa18d5243800314)

Accedi

Archivio

(/archivio/category/5a5348126580c118309905/)

Gallerie fotografiche

(/archivio/category/560ba00fc04bb170148590)

Le parole del Capo

(/archivio/category/5c17ba5792523281123303)

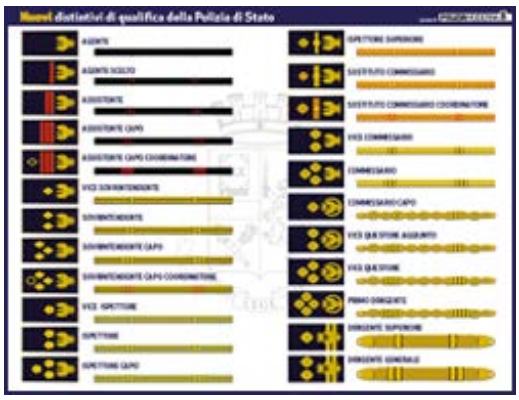

Il poster dei Nuovi Segni distintivi

A MENO DI 0,50€
AL GIORNO



Sanremo e Miss Mondo Italia, il successo dell'acconciatore reggino Antonio Muscianisi

Miss Mondo Italia, Sanremo e tanto altro nel percorso dell'acconciatore reggino Antonio Muscianisi. La sua storia

2 Marzo 2019

Redazione

Condividi Twitta Condividi Condividi Condividi



Mappa stampabile [PDF]

Per vedere la Mappa, scaricala qui MapsGalaxy

C’è orgoglio misto a soddisfazione nel percorso di **Antonio Muscianisi**, acconciatore reggino. Figlio d’arte, sin da piccolo nel negozio del padre (barbiere) ha voluto tuffarsi in questo mondo, seguendo i consigli e l’esperienza del genitore.

Dopo anni da apprendista in diversi saloni ed essersi diplomato all’Accademia della Pivon Point di Vibo Valentia, nel 2010 Antonio apre il suo primo negozio a Melito Porto Salvo.

Scoprite il vostro
Peso Ideale
Io Calcolo
CalcolaBMI

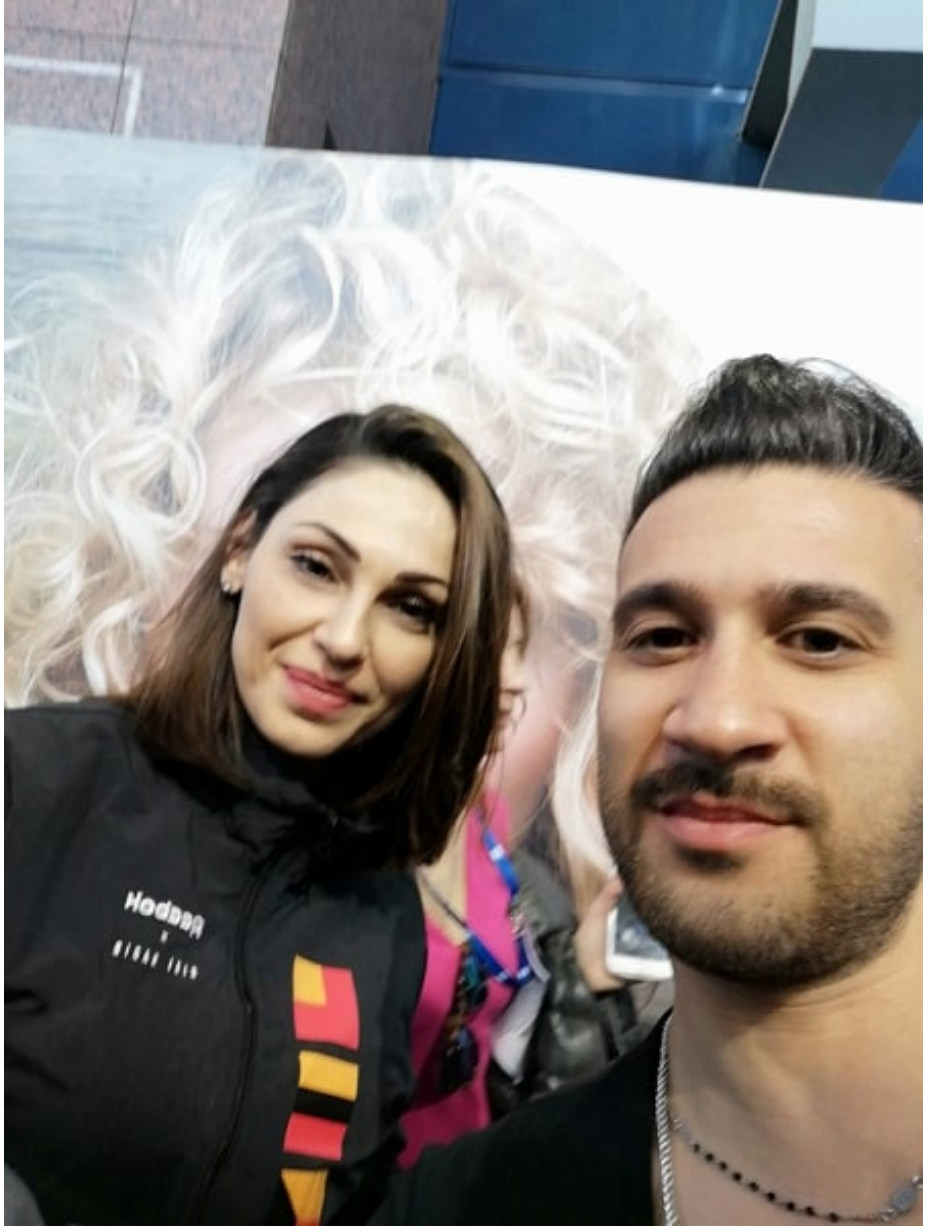

Nel 2017 inizia un percorso di formazione sotto il marchio Vitality's, oltre alla crescita professionale arrivano importanti esperienze come Miss Mondo Italia e il Festival di Sanremo, che portano l'acconciatore reggino ad essere a stretto contatto con vip e celebrità.

E' ancora in circolo l'emozione per aver presenziato a Sanremo in occasione dell'ultimo festival. L'acconciatore Antonio Muscianisi infatti ha avuto il privilegio di essere a Casa Sanremo, location di incontro di tutti i cantanti e non solo. Possibilità nata grazie alla collaborazione con il brand Vitality's, marchio che con i suoi acconciatori ha partecipato per il quinto anno a Casa Sanremo.



“Essere a Sanremo accanto a tutti quei personaggi è stata una grossa emozione, parliamo dell’evento televisivo più atteso di tutto l’anno, seguito in tutto il mondo. Poi nel mio caso essendo appassionato di musica, spettacolo e moda è stato davvero interessante conoscere da vicino gli artisti, vedere tutto quello che li circonda dietro le quinte. Raccontarlo non basta per farlo capire, bisogna viverlo sul momento. E’ stata davvero una magnifica esperienza anche se molto intensa e faticosa”, sottolinea Antonio.



Non solo Sanremo. L’acconciatore reggino, per il terzo anno, sarà presente anche a **Miss Mondo Italia**, evento che si svolge a Gallipoli.

“Vitality’s è anche sponsor ufficiale di Miss Mondo Italia, dove ho già avuto il privilegio di acconciare le Miss nelle finali che si tengono ogni anno a Gallipoli. A giugno fortunatamente dovrò ritornarci, sarà un’altra esperienza elettrizzante”, assicura l’acconciatore reggino, pronto a nuove esperienze di crescita che possano ulteriormente testimoniare quanto la sua passione lo ha portato lontano.

NORDOVEST ENERGIE
scelgo@nordovestenergie.it
LA TUA SCELTA
NEL MERCATO LIBERO DELL'ENERGIA



(http://www.gattiglio.it/)

Quotidiano registrato all'albo dei giornali e periodici presso il Tribunale di Torino n.1/2016

RIVOLI
Corso Susa 242
www.nordovestenergie.it
Numero Verde 800-990450



(https://www.casinodebrianconfr/accueil)

ValsusaOggi

(http://www.valsusaoggi.it/)

Giornale on line indipendente – Diretto da Fabio Tanzilli redazione@valsusaoggi.it
(mailto:redazione@valsusaoggi.it)
NON RICEVE FONDI PUBBLICI



RIVOLI
(https://www.sicu

NORDOVEST ENERGIE
www.nordovestenergie.it

MARTEDÌ, 5 MARZO 2019

PRIMA PAGINA (HTTP://WWW.VALSUSAOGGI.IT/) POLITICA&POTERI (HTTP://WWW.VALSUSAOGGI.IT/CATEGORY/POLITICA-POTERI/)
CRONACA (HTTP://WWW.VALSUSAOGGI.IT/CATEGORY/CRONACA/) LAVORO (HTTP://WWW.VALSUSAOGGI.IT/CATEGORY/LAVORO/)
NEWS COMMERCIALI (HTTP://WWW.VALSUSAOGGI.IT/CATEGORY/NEWS-COMMERCIALI/)
SPORT (HTTP://WWW.VALSUSAOGGI.IT/CATEGORY/SPORT/)
CONTROCORRENTE (HTTP://WWW.VALSUSAOGGI.IT/CATEGORY/CONTROCORRENTE/)
INDISCRETO (HTTP://WWW.VALSUSAOGGI.IT/CATEGORY/INDISCRETO/)
APPUNTAMENTI & ANNUNCI (HTTP://WWW.VALSUSAOGGI.IT/CATEGORY/APPUNTAMENTI/)
PAROLA AI LETTORI (HTTP://WWW.VALSUSAOGGI.IT/CATEGORY/PAROLA-AI-LETTORI/)
MONTAGNA (HTTP://WWW.VALSUSAOGGI.IT/CATEGORY/MONTAGNA/) (http://www.valsusaoggi.it/) CINTURA DI TORINO (HTTP://WWW.CINTURAOVEST.IT/WP)
MODA & LIFESTYLE (HTTP://WWW.VALSUSAOGGI.IT/CATEGORY/MODA-LIFESTYLE/)



(https://www.soffietto.eu/)

esseCars
VEHICLES FOR YOUR DREAMS
AUTOSALONE MULTIMARCA
Via Moncenisio 25 C
VILLARFOCCHIARDO
Tel. 3208455849
(http://www.essecarsgarage.it/itit/Cerca_Auto.aspx?AspxAutoDetectCookieSupportCookieSupport=1)

UNA PARRUCCHIERA VALSUSINA A SANREMO: MARIANNA GIARRATANO CONQUISTA IL FESTIVAL

Redazione ValsusaOggi (http://www.valsusaoggi.it/author/redazione/) 18/02/2019 Moda & Lifestyle (http://www.valsusaoggi.it/category/moda-lifestyle/)

RIVOLI
Corso Susa 242
www.nordovestenergie.it
Numero Verde 800-990450



di **ANGELO FRANCO**

SANT'AMBROGIO – Durante la settimana del Festival di Sanremo, la parrucchiera valsusina Marianna Giarratano e la sua collaboratrice Mimma sono state tra le addette ai lavori di "Casa Sanremo", il luogo a ridosso del red-carpet dove i professionisti dello spettacolo e della bellezza si occupano del look di star, ospiti, cantanti che devono partecipare al festival della canzone italiana.

Ermal Meta, Arisa, gli Ex Otago, Patty Pravo, i Boomdabash e molti altri gli artisti sono passati da "Casa Sanremo" per affidarsi alla professionalità dei parrucchieri e truccatori selezionati per questa edizione, tra cui Marianna Giarratano.

"*Sanremo non è soltanto il Teatro Ariston, ma è un mondo enorme, una grande macchina che si muove grazie al lavoro dei tantissimi e diversi talenti coinvolti*". Parole di entusiasmo quelle di Marianna, che si dice felice di essersi sfidata in questa esperienza per il terzo anno consecutivo e di aver portato la professionalità e il talento del suo team all'Ariston. "*Arte, musica, capelli, Sanremo è un sogno, unisce ciò che mi ha sempre appassionato, ma le vere star per me sono le mie clienti, che vedo spesso e che vogliono essere belle tutti i giorni*" conclude Marianna.





(http://www.valsusaoggi.it/ur
parrucchiera-valsusina-a-
sanremo-marianna-
giarratano-conquista-
festival/52326963_46318641

NORDOVEST ENERGIE
www.nordovestenergie.it

scel
ELL'ENERGIA
RIVOLI
Corso Susa 242
www.nordovestenergie.it
Numero Verde
800-990450
NORDOVEST ENERGIE
www.nordovestenergie.it



Condividi (http://www.hupso.com/share/)
(http://www.hupso.com/share/add.php?service=twitter&title=UNA%20PARRUCCHIERA%20VALSUSINA%20A%20SANREMO%3A%20MARIANNA%20GIARRATANO%20CONQUISTA%20IL%20FESTIVAL&url=http%3A%2F%2Fwww.valsusaoggi.it%2Funa-parrucchiera-valsusina-a-sanremo-marianna-giarratano-conquista-festival%2F&via=Valsusaoggi)
(http://www.hupso.com/share/add.php?service=facebook&title=UNA%20PARRUCCHIERA%20VALSUSINA%20A%20SANREMO%3A%20MARIANNA%20GIARRATANO%20CONQUISTA%20IL%20FESTIVAL&url=http%3A%2F%2Fwww.valsusaoggi.it%2Funa-parrucchiera-valsusina-a-sanremo-marianna-giarratano-conquista-festival%2F)
(http://www.hupso.com/share/add.php?service=googleplus&title=UNA%20PARRUCCHIERA%20VALSUSINA%20A%20SANREMO%3A%20MARIANNA%20GIARRATANO%20CONQUISTA%20IL%20FESTIVAL&url=http%3A%2F%2Fwww.valsusaoggi.it%2Funa-parrucchiera-valsusina-a-sanremo-marianna-giarratano-conquista-festival%2F)
(http://www.hupso.com/share/add.php?service=linkedin&title=UNA%20PARRUCCHIERA%20VALSUSINA%20A%20SANREMO%3A%20MARIANNA%20GIARRATANO%20CONQUISTA%20IL%20FESTIVAL&url=http%3A%2F%2Fwww.valsusaoggi.it%2Funa-parrucchiera-valsusina-a-sanremo-marianna-giarratano-conquista-festival%2F)
(mailto:?Subject=UNA PARRUCCHIERA VALSUSINA A SANREMO: MARIANNA GIARRATANO CONQUISTA IL FESTIVAL&Body=http://www.valsusaoggi.it/una-parrucchiera-valsusina-a-sanremo-marianna-giarratano-conquista-festival%2F)

Condividi

Condividi 660
WhatsApp (whatsapp://send?text=UNA%20PARRUCCHIERA%20VALSUSINA%20A%20SANREMO%3A%20MARIANNA%20GIARRATANO%20CONQUISTA%20IL%20FESTIVAL http%3A%2F%2Fwww.valsusaoggi.it%2Funa-parrucchiera-valsusina-a-sanremo-marianna-giarratano-conquista-festival%2F)
Tweet
E-mail (http://www.valsusaoggi.it/una-parrucchiera-valsusina-a-sanremo-marianna-giarratano-conquista-festival/?share=email&nb=1)
Stampa (http://www.valsusaoggi.it/una-parrucchiera-valsusina-a-sanremo-marianna-giarratano-conquista-festival/#print)
G+