GRUPPO EVENTI

Casa Sanremo

Rassegna Stampa 2018

CONSORZIO GRUPPO EVENTI

Casa Sanremo

Vitelity's LIFE IN THE HAIR

Rassegna Stampa 2018



MUSIC



SPONSORED CONTENT

Amazon, la nostra gift list di Natale

VF *per* **AMAZON**

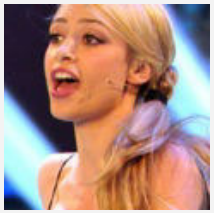

TOP HITS

Gli incidenti «sexy» delle star sul palco



SPONSORED CONTENT

PANDORA, porta la magia del Natale sempre con te

VF *per* **PANDORA**

PDF created on http://www.htm2pdf.co.uk via the HTML to PDF API

MUSIC . CONCERTI & EVENTI

Sanremo 2018: ecco i 20 Big in gara

16 DEC, 2017
di **MARIO MANCA**



Dal duetto fra Ermal Meta e Fabrizio Moro al ritorno

PDF created on http://www.htm2pdf.co.uk via the HTML to PDF API

di Ornella Vanoni; da Noemi alla coppia formata da Roby Facchinetti e Riccardo Fogli: ecco i 20 Big del Festival di Sanremo 2018

375

L'annuncio avviene a Villa Ormond, Sanremo. Cinque buste sigillate con la ceralacca che Federico Russo e Claudia Gerini aprono una alla volta, in un crescendo di suspense e curiosità. **Contengono i nomi dei venti Big che vedremo al Festival di Sanremo 2018** e che i fan hanno tentato più volte di indovinare in questi mesi. Alcune volte riuscendoci, altre volte meno. Il primo mette d'accordo tutti ed è quello di **Ornella Vanoni**, che torna all'Ariston a diciannove anni dall'ultima volta, quando si piazzò quarta insieme a Enzo Gragnaniello con il brano *Alberi.*

SFOGLIA GALLERY

PDF created on http://www.htm2pdf.co.uk via the HTML to PDF API

Molto attesa anche per la lotta «fratricida» fra gli ex dei Pooh,con Roby Facchinetti e Riccardo Fogli da una parte e Red Canzian dall'altra e per **Elio e le Storie Tese**, che avevano annunciato lo scioglimento lo scorso ottobre. Ritorna anche Ron (in gara con una canzone scritta da Lucio Dalla, *Almeno pensami*), al suo ottavo Festival, Annalisa, **Noemi,** Nina Zilli, **Max Gazzè.** Spazio anche a debutti lungamente attesi come quello dei The Kolors, dello Stato Sociale e di Enzo Avitabile, a cui il regista premio Oscar Jonathan Demme dedicò un documentario nel 2013. La curiosità, però, è tutta intorno a duetti nostrani come quello che vedrà insieme Ermal Meta e Fabrizio Moro e quello fra Diodato e Roy Paci.

#SaràSanremo, ecco altri 5 big: @LbarbarossaLuca, @lostatosociale, @NaliOfficial, @giov_caccamo, @EnzoAvitabile con Peppe Servillo. @SanremoRai, @RaiUno pic.twitter.com/oVTPCDeOqE
— Ufficio Stampa Rai (@Raiofficialnews) December 15, 2017

Un Festival che accontenta tutti e che, fra nomi ultra-pop e altri di nicchia, propone una formula fatta per incuriosire. Sarà il Sanremo senza le cover, senza le eliminazioni e un ruolo portante lo avranno proprio le canzoni in gara: se saranno o meno all'altezza, però, lo scopriremo solo il 6 febbraio, quando il sipario del Teatro Ariston si alzerà per la sessantottesima volta sul Festival della Canzone Italiana (da segnalare anche il ritorno di Casa Sanremo Vitality's, l'area hospitality allestita al Palafiori dal 4 al 10 febbraio a opera di Gruppo Eventi). Sul fronte **Nuove Proposte,** i sei cantanti

TOP STORIES



MODA

Vacanze di Natale '83: gli outfit per essere sempre in "pole position"

VANITY FAIR *per* FALCONERI

PDF created on http://www.htm2pdf.co.uk via the HTML to PDF API

selezionati da *Sarà Sanremo* sono Mudimbi, Mirkoeilcane, Eva (terza classificata a X Factor 2016), Lorenzo Baglioni, Giulia Casieri e Ultimo, a cui si aggiungono Leonardo Monteiro e Alice Caioli da *Area Sanremo. Sfoglia la gallery in alto per scoprire i 20 Big del Festival di Sanremo 2018 >>*

LEGGI ANCHE

Sanremo 2018: da Morgan ai The Kolors, ecco il (primo) toto-cantanti

LEGGI ANCHE

Claudio Baglioni: «Il mio Sanremo, senza cover ed eliminazioni»

MORE



STORIE

X Factor 11, Maneskin: «Siamo rock, ma con un'anima da secchioni»

di MARIO MANCA



FASHION

L'uomo del domani: tra classici intramontabili e nuove tendenze

VANITY FAIR *per* HUGO BOSS

STORIE

Liam e Noel Gallagher: è tregua di Natale?

ITALIA

Levante: «X Factor? Una lunga traversata»

CONCERTI & EVENTI

Maneskin: dopo X Factor, arriva il Tour

PDF created on http://www.htm2pdf.co.uk via the HTML to PDF API

FESTIVAL DI SANREMO

MUSICA

★ NOEMI

375

TOP VIDEO

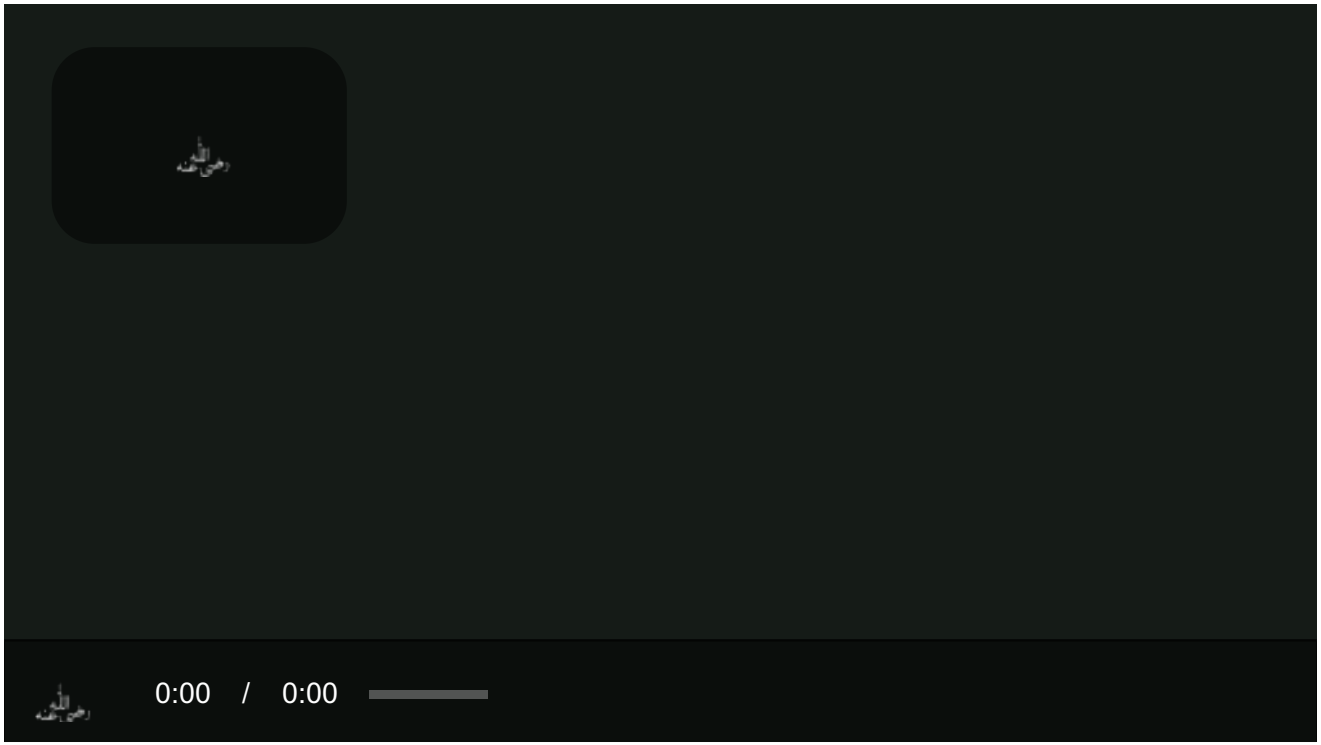

PDF created on http://www.htm2pdf.co.uk via the HTML to PDF API

MORE VIDEOS



STORIE

Giuliano Sangiorgi: «La mia paura? Diventare grande»

di VERONICA BIANCHINI



STORIE

Carla Bruni: «I perversi sono dappertutto»

di VERONICA BIANCHINI



STORIE

Biagio Antonacci presenta Dediche e Manie

di REDAZIONE MUSICA

New!

STORIES

PDF created on http://www.htm2pdf.co.uk via the HTML to PDF API

CONCERTI & EVENTI

Maneskin: dopo X Factor, arriva il Tour

Dopo il secondo gradino sul podio di X Factor 11 i Maneskin, composti da Damiano, Victoria, Ethan e ...

di MARIO MANCA

CONCERTI & EVENTI

Patty Pravo e Ornella Vanoni: primo tour assieme

Ornella Vanoni e Patty Pravo saranno protagoniste di uno spettacolo a partire da settembre del 2018. «Io e ...

di MARIO MANCA

CONCERTI & EVENTI

RadioItaliaLive: il meglio di Gianna Nannini

Martedì 19 dicembre alle 21:10 appuntamento con Gianna Nannini a RADIO ITALIA LIVE, il programma di Radio Italia ...

di REDAZIONE MUSICA

PDF created on http://www.htm2pdf.co.uk via the HTML to PDF API

CONCERTI & EVENTI

RadioItaliaLive: il meglio di Fiorella Mannoia

Mercoledì 13 dicembre alle 21:10 appuntamento con Fiorella Mannoia a RADIO ITALIA LIVE, il programma di Radio Italia ...

di REDAZIONE MUSICA

YOU MAY ALSO LIKE



GQ

Aldo Baglio al suo primo film



GQ

Il vincitore di X Factor 2017 è



VOGUE

Boy George

PDF created on http://www.htm2pdf.co.uk via the HTML to PDF API

senza Giovanni e Giacomo

Lorenzo Licitra, il crooner

PLAY NEXT

RadioItaliaLive: il meglio di Fiorella Mannoia



PDF created on http://www.htm2pdf.co.uk via the HTML to PDF API

VANITY FAIR

Speciale: NEWS MUSIC SPORT

People

ITALIA

MONDO

GOSSIP

FAMILY VIP

Beauty

NEWS

TREND

BEAUTY STAR

CAPELLI

VISO E CORPO

MAKE UP

PROFUMI

RITRATTI

BACKSTAGE

PAGELLE

BENESSERE

Benessere

DIETA E ALIMENTAZIONE

STAR PROGRAM

FITNESS

SALUTE E PREVENZIONE

SESSO

WHAT WOMEN WANT

SPA E TRATTAMENTI

Lifestyle

CASA E DESIGN

TECNOLOGIA

TEMPO LIBERO

MAMME E BAMBINI

MOTORI

ANIMALI

ECO

SEX

Fashion

NEWS

SFILATE

TREND

STARLOOK

RED CARPET

BORSE

SCARPE

ABBIGLIAMENTO

STYLE NEWS

TENDENZE

RITRATTI

BACKSTAGE

PARTY

Show

CINEMA

TV

LIBRI

CULTURA

VANITY NEWS TUBE

Food

CHEF

NOVITÀ

RICETTE

RISTORANTI

MANGIAR BENE

VINI

TOP BRAND

Oroscopo

DEL GIORNO

DELLA SETTIMANA

DEL MESE

DI COPPIA

TAROCCHI

Music

CONCERTI & EVENTI

TOP HITS

PLAYLIST

STORIE

Sport

PARTITE & EVENTI

CALCIO

ALTRI SPORT

STORIE

Traveller

VACANZE

WEEKEND

NOVITÀ

HOTEL

FORUM VIAGGI

News

CRONACHE

STORIE

APPROFONDIMENTI

DIRITTI

POLITICA

FOTO

ITALIA

MONDO

SOCIETÀ

LAB

PDF created on http://www.htm2pdf.co.uk via the HTML to PDF API

CONDÉ NAST

Wired.it Vogue.it GQ.com Glamour.it CNLive.it Lacucinaitaliana.it

INTERNATIONAL EDITIONS:

VF USA VF Spain VF France VF UK VF Mexico

©EDIZIONI CONDÉ NAST S.P.A. - P.ZZA CASTELLO 27 - 20121 MILANO CAP.SOC. 2.700.000 EURO I.V. C.F E P.IVA REG.IMPRESE TRIB. MILANO N. 00834980153 SOCIETÀ CON SOCIO UNICO

Per offrirti un'esperienza di navigazione ottimizzata e in linea con le tue preferenze, Condé Nast e i suoi partner utilizzano cookies, anche di terze parti. Chiudendo questo banner, scorrendo questa pagina o cliccando qualunque suo elemento acconsenti al loro impiego in conformità alla nostra Cookie Policy

PDF created on http://www.htm2pdf.co.uk via the HTML to PDF API

Questo sito utilizza cookie, anche di terze parti, a scopi pubblicitari e per migliorare servizi in base alle preferenza dei lettori. Per maggiori informazioni o negare il consenso, leggi l'informativa estesa.
Se decidi di continuare la navigazione consideriamo che accetti il loro uso. Ok Informativa estesa

Torna Casa Sanremo, hospitality festival

Dal 4 al 10 febbraio al Palafiori tra musica, rassegne e sociale



- Redazione ANSA - ROMA

20 dicembre 2017 17:17 - NEWS

(ANSA) - ROMA, 20 DIC - Con il Festival della canzone italiana ritorna Casa Sanremo Vitality's, l'hospitality realizzata da Gruppo Eventi e nata da un'idea di Vincenzo Russolillo e Mauro Marino, che festeggia l'11/a edizione.

Ricco come sempre il programma di eventi, che prenderà il via al Palafiori il 4 febbraio alle 18 con Elisa Isoardi, madrina d'eccezione.

Dopo le oltre 73 mila presenze registrate lo scorso anno, Casa Sanremo Vitality's si prepara a ripetere il successo delle scorse edizioni grazie a una formula che mette insieme accoglienza e contenuti.

Tante le novità 2018: una Luxury Room che con oltre 600 mq.

rappresenterà il luogo di accoglienza più riservato della Casa destinato ad artisti, accompagnatori e giornalisti; una rassegna dedicata al cinema; iniziative sociali con un'attenzione particolare rivolta a "Musica contro le mafie", Unicef e all'Associazione "Divieto di femminicidio". Ed ancora, un ricordo di Pepi Morgia, Bud Spencer, Rino Gaetano e un omaggio a Francesco Nuti.

RIPRODUZIONE RISERVATA © Copyright ANSA

LIGURIA NEWS | TELE NORD | GENOVA POST | SANREMO | RIVIERA SPORT | SAVONA | SV sport | CITTÀ DELLA SPEZIA

SANREMO
Via Massa 181
0184 507735

Tennis Sanremo 1897 By Il Galeone
www.ilgaleonesanremo.com
Tennis Sanremo by Il Galeone

IMPIANTI ELETTRICI ANTIFURTI
VIDEOCONTROLLI TV • ANTENNE

Porto Escondido
Ristorante- Pizzeria
Via Fiume 55 - Sanremo
31 dicembre 2017
Cenone con musica dal vivo!

SANREMO news .it
VIA FERALDI 25 SANREMO

Scopri tutti gli eventi e seguici su... facebook

E.G. Edilizia Generale
Geometra Vincenzo Galasso

CHE TEMPO FA

ADESSO 9.1°C
GIO 21 4.3°C 8.9°C
VEN 22 6.6°C 11.9°C

@Datameteo.com

SCOPRI TUTTI I NOSTRI SERVIZI

TECNO-Ben
tecnologia al servizio del benessere

VIA FERALDI 25 SANREMO

Merlino PUBBLICITA'
OGGETTI PUBBLICITARI ETICHETTE

MAICO
Sentire bene è vivere meglio

BCC Banca di Caraglio
La tua banca nelle tue mani
Per informazioni e prenotazioni 0184.595273



EVENTI | mercoledì 20 dicembre 2017, 12:41

Casa Sanremo Vitality's. Dal 4 al 10 febbraio ritorna al Palafiori l'hospitality del Festival della Canzone Italiana prodotta da Gruppo Eventi

1 Consiglia

Taglio del nastro con Elisa Isoardi. Tra le novità una sala dedicata a Ivan Graziani, iniziative contro il femminicidio, un nuovo spazio ed una rassegna per il cinema. La musica è firmata da Radio 105, Radio Monte Carlo e Radio Subasio



Con il Festival della canzone italiana ritorna **Casa Sanremo Vitality's, l'hospitality realizzata da Gruppo Eventi e nata da un'idea di Vincenzo Russolillo e Mauro Marino.** L'undicesima edizione si presenta con un

Sanremonews.it
Mi piace questa Pagina 29 mila "M
Piace a 3 amici

Certificazione senza Glutine
Antichi Sapori
Lasciati coccolare dalla cucina locale e mediterranea

divani & somié
Facciamo di tutto per il tuo Benessere
DIVANI. RETI. LETTI. MATERASSI
VILLANOVA MONDOVI' (CN)
RELAX
€ 1128
Prezzo Scontato € 659
Risparmio € 469

CASINÒ SANREMO
La Stagione Teat
del Casinò di Sanremo
Teatro dell'Opera del Casinò di Sanremo

SIMPLY MARKET scarica il volantino! SIMPLY MARKET

ACQUISTA ONLINE

d'eccezione, grazie alla collaborazione del maestro orafo **Michele Affidato.**

SCOPRI GLI APPUNTAMENTI ›

SPAZIO ANNUNCI DELLA TUA CITTÀ

SCOOTER ELETTRICO 4 RUOTE GRANDI DIMENSIONI MONARCH ROYALE
Scooter elettrico a 4 ruote Monrach Royale, per disabili e anziani. Possibile avere anche con copertura per la pioggia ...



SCOOTER ELETTRICO 4 RUOTE ARGO MEDILAND
Scooter usato con tettino parapioggia batterie ok funziona tutto con gomme e camera d`aria.



APPARTAMENTO - IMPERIA (IM)
Porto Maurizio Borgo Marina Imperia Fronte Mare bellissimo trilocale completamente ristrutturato e arredato, con aria...



SUBARU IMPREZA - CAMPOROSSO (IM)
Condizioni perfette diesel intergrale colore grigio scuro



Pubblica qui i tuoi annunci | Vedi tutti gli annunci

HAI UNA POLIZZA PEGNO?

Dal 1959
professionisti del trasloco

UNITA' POSTURALI RIABILITATIVI CARROZZINE

GADGETS PROMOZIONALI OGGETTISTICA FIRMATA

PER QUESTO SPAZIO CONTATTACI
CLICCA QUI



Sapori e suoni indimenticabili

Via Pasteur 151
Bordighera (IM)
tel. 0184.292722

DISTRIBUTORI AUTOMATICI



Ristorante da Bruno
Via Roma 32 - Isolabona (IM)

bedding
IL MATERASSO ITALIANO DI QUALITÀ



CRAGNOLINI
RIPARAZIONE E VENDITA MACCHINE MOVIMENTO TERRA

Dopo le oltre 73mila presenze registrate lo scorso anno, **Casa Sanremo Vitality's** si prepara a ripetere il successo delle scorse edizioni grazie a una formula che mette insieme accoglienza e contenuti con l'obiettivo di creare uno spazio di intrattenimento trasversale per il pubblico di appassionati della musica italiana, e non solo, che ogni anno si recano nella cittadina ligure.



Tante le novità dell'edizione 2018: una **Luxury Room** che con oltre 600 mq. rappresenterà il luogo di accoglienza più riservato della Casa destinato ai soli artisti, accompagnatori e giornalisti; una **rassegna** interamente dedicata al **cinema**; iniziative sociali con un'attenzione particolare rivolta a **"Musica contro le mafie"**, **Unicef** e all'Associazione **"Divieto di femminicidio"**. Ed ancora, un ricordo di **Pepi Morgia, Bud Spencer, Rino Gaetano** e un omaggio a **Francesco Nuti.**

A ciò si aggiungono gli appuntamenti tradizionali con gli educational e gli showcooking, l'Italia in vetrina con i prodotti selezionati da Dispensa Italiana, i campus della Polizia di Stato, il premio per le case discografiche "Soundies Awards", lo spazio per i writers, l'esclusiva Dream Area con SPA, i meet & greet e gli show case con gli artisti in gara. Gli appuntamenti si svolgeranno nelle diverse "stanze" della Casa tra le quali il teatro che quest'anno sarà intitolato a **Ivan Graziani.**

A Casa Sanremo quest'anno la musica sarà "in the hair" grazie a Vitality's, il brand italiano dell'hairstyling che fa capo al Gruppo Farmen e che a Casa Sanremo promuoverà iniziative esclusive dedicate agli addetti ai lavori e al pubblico. "*Bellezza e musica* - afferma Alberto Manzetti, titolare di Vitality's - *sono da sempre un binomio di successo nell'immaginario collettivo. Se poi parliamo dell'Italia, direi che appartengono alla nostra cultura. Siamo un'azienda italiana presente in oltre 70 Paesi nel mondo che ha costruito il proprio successo sulla passione per la bellezza*".

La musica di Casa Sanremo sarà firmata da Radio 105, Radio Monte Carlo e Radio Subasio.

Radio 105 sarà a Casa Sanremo con le sue dirette e i suoi personaggi. Chi meglio di **Max Brigante** saprà accogliere tutti gli artisti in gara insieme a esponenti della stampa e ad addetti ai lavori in quell'atmosfera di confidenza e chiacchierata divertente che è la cifra distintiva del suo programma? Appuntamento da lunedì 5 a sabato 10 febbraio dalle 18.00 alle 19.00 nel salotto di **"105 Mi Casa".**

Nel corso delle giornate di Festival gli artisti in gara si collegheranno in diretta, dalla postazione di 105 a Casa Sanremo, anche con Tony e Ross in **"105 Friends"** e Daniele Battaglia, Diletta Leotta e Alan Caligiuri in **"105 Take Away".**

Radio Subasio sarà in diretta tutta la settimana da Casa Sanremo in compagnia **di tre suoi speaker - Fabiana Bisulli, Alessandra Barzaghi, Beppe Cuva -** che si alterneranno nel corso della giornata per accogliere e intervistare gli artisti, alla scoperta delle emozioni e dei retroscena della

IN BREVE

mercoledì 20 dicembre

Questa sera in diretta su Facebook, il nuovo singolo della band sanremese Burning Leaf
(h. 12:59)



DUCHESSA LIA FA BRINDARE IL CAPODANNO IN LANGA: UNA FESTA NEL SEGNO DEL VINO LOCALE
(h. 12:54)



A Pontedassio, mostra di presepi artigianali organizzata dalla Pro Loco
(h. 12:48)



Imperia: il M.A.C.I. è pronto per le festività natalizie, il 30 dicembre musica live con Mr Blue Sextet
(h. 12:18)



Sanremo: charity events a Villa Ormond, il 31 dicembre si terrà il Galà di Capodanno
(h. 11:25)



Sanremo: venerdì la Bandakadabra animerà le vie del centro cittadino
(h. 11:02)



Sanremo: come da tradizione al bar La Scaletta gli auguri di Natale con un aperitivo e la classica forma di formaggio
(h. 10:56)



Vallecrosia: ieri la Santa Messa di Natale a 'Casa Rachele' con il Vescovo Antonio Suetta (Foto)
(h. 10:03)



Sanremo: per le festività torna lo 'Swing Corner', Colt "Una sorta di 'Zazzarazzaz Winter"
(h. 09:49)



Bordighera: venerdì al Museo "Clarence Bicknell" la presentazione di un libro sui 'Fichi'
(h. 09:12)

Leggi le ultime di: EVENTI



RUBRICHE

- GALLERY
- MULTIMEDIA
- FESTIVAL DI SANREMO
- APPUNTI DI LIBERESO
- RISTORANTI PONENTE & COSTA AZZURRA
- GOURMET
- CLUB TENCO
- FASHION
- CINEMA
- METEO
- L'OROSCOPO DI CORINNE
- 4Zampe CANI
- 4Zampe GATTI
- 4Zampe ADOTTATI
- 4Zampe PERSI E TROVATI
- ISTITUTO DIRITTO UMANITARIO
- MONDO DI POESIE
- ISTITUTO COMPRENSIVO ITALO CALVINO

SiMPLY MARKET scarica il volantino! SiMPLY MARKET



CRONACA
La Regione conferma 4 milioni per il dopo alluvione: arrivano contributi per 22 interventi in provincia di Imperia



POLITICA
Imperia: arriveranno domani le tredicesime dei lavoratori Teknoservice. La conferma dopo l'incontro tra il sindaco e i lavoratori



ATTUALITÀ
Il film "..come una Rosa nell'Armadio" sbarca in tv, tante novità per il capolavoro tutto sanremese

Leggi tutte le notizie

Radio Monte Carlo racconterà ogni giorno il Festival in diretta dalla Luxury Room di Casa Sanremo. Dal 6 al 10 febbraio sarà **Chiara Papanicolaou** - dal martedì al venerdì dalle 12.00 alle 14.00 e il sabato dalle 10.00 alle 13.00 - a ospitare i protagonisti della kermesse e a far vivere agli ascoltatori di RMC l'atmosfera che si respira nella Città dei fiori.

Il Festival di Sanremo vivrà attivamente sui **siti e sui social network di Radio 105, RMC e Radio Subasio** attraverso reportage fotografici e video e interviste ai protagonisti.

Anche quest'anno una gradita conferma: **Radio Festival**, la web radio interamente dedicata alla kermesse musicale più attesa e chiacchierata dell'anno, è tornata. Su Radio Festival - già attiva su unitedmusic.it, radiosubasio.it e 105.net - è possibile ascoltare tutti i successi del Festival di Sanremo dal 1951 al 2017.

Al termine delle serate di Festival, come da tradizione, la grande musica si sposterà dal Teatro Ariston a Casa Sanremo dove, dopo la mezzanotte, inizieranno gli **showcase esclusivi firmati da Radio 105 e Radio Subasio.**





C.S.



Ti potrebbero interessare anche:

Leggi Come
Mamma italiana ha investito 12€ in Bitcoin 7 anni fa: adesso la sua famiglia è milionaria

Il mondo è dentro un PAC
Approfitta dei diritti fissi azzerati fino al 19 gennaio 2018 per i PAC di Etica Sgr.

BONUS IMPRESA
Fino al 31 dicembre, 10 milioni di euro in sconti per l'acquisto della tua nuova auto.

Riaperta alle 17 dopo ...
Questa mattina la chiusura a causa del ribaltamento di un camion carico di massi.

Sanremo: il video ...
Impressionanti le immagini girate con il cellulare che evidenziano la forza del mare, ...

Ghiaccio, due vittime ...
Da tutti gli enti preposti al soccorso giunge la raccomandazione "ad evitare il più ...

Sponsorizzato da



Dalla redazione di RivieraSport:



Meno di due settimane alla Maratona di Sanremo

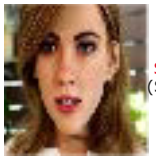

Sponsor (Sponsor)

Robot per fare sesso, un dibattito urgente e spinoso



Tutto pronto per la Maratona di Sanremo: mancano due settimane all'evento



Da Ospedaletti a Misano a fianco di Guido Meda per la MotoGp: Miriam Colomb...









AMICI UOMINI & DONNE C'E POSTA PER TE ITALIA'S GOT TALENT LE IENE MASTERCHEF X-FACTOR TEATRO



di Ida Di Grazia

Casa Sanremo Vitality's, al Palafiori l'hospitality del Festival della Canzone Italiana

Con il Festival della canzone italiana ritorna **Casa Sanremo Vitality's**, l'hospitality realizzata da Gruppo Eventi e nata da un'idea di **Vincenzo Russolillo e Mauro Marino.** L'undicesima edizione si presenta con un programma ricco di eventi che prenderanno il via al Palafiori il **4 febbraio alle 18.00** con la conduttrice televisiva Elisa Isoardi madrina d'eccezione, grazie alla collaborazione del maestro orafo Michele Affidato.

Dopo le oltre 73mila presenze registrate lo scorso anno, Casa Sanremo Vitality's si prepara a ripetere il successo delle scorse edizioni grazie a una formula che mette insieme accoglienza e contenuti con l'obiettivo di creare uno spazio di intrattenimento trasversale per il pubblico di appassionati della musica italiana, e non solo, che ogni anno si recano nella cittadina ligure.

PUBBLICITÀ





Tante le novità dell'edizione 2018: una Luxury Room che con oltre 600 mq. rappresenterà il luogo di accoglienza più riservato della Casa destinato ai soli artisti, accompagnatori e giornalisti; unarassegna interamente dedicata al cinema; iniziative sociali con un'attenzione particolare rivolta a "Musica contro le mafie", Unicef e all'Associazione "Divieto di femminicidio". Ed ancora, un ricordo di Pepi Morgia, Bud Spencer, Rino Gaetano e un omaggio a Francesco Nuti.

A ciò si aggiungono gli appuntamenti tradizionali con gli educational e gli showcooking, l'Italia in vetrina con i prodotti selezionati da Dispensa Italiana, i campus della Polizia di Stato, il premio per le case discografiche "Soundies Awards", lo spazio per i writers, l'esclusiva Dream Area con SPA, i meet & greet e gli show case con gli artisti in gara. Gli appuntamenti si svolgeranno nelle diverse "stanze" della Casa tra le quali il teatro che quest'anno sarà intitolato a Ivan Graziani.



A Casa Sanremo quest'anno la musica sarà "in the hair" grazie a



RIMANI CONNESSO CON LEGGO
Facebook Twitter

ROMA SFOGLIA IL GIORNALE
MILANO SFOGLIA IL GIORNALE

LE ALTRE NOTIZIE


SU INSTAGRAM
Elena Santarelli, il figlio è molto malato. "È come un pugno nello stomaco"
COMMENTA


MAXI FESTE
Natale per i bambini in tv, ecco la programmazione dei cartoni animati
COMMENTA

Manzetti, titolare di Vitality's - sono da sempre un binomio di successo nell'immaginario collettivo. Se poi parliamo dell'Italia, direi che appartengono alla nostra cultura. Siamo un'azienda italiana presente in oltre 70 Paesi nel mondo che ha costruito il proprio successo sulla passione per la bellezza".

La musica di Casa Sanremo sarà firmata da Radio 105, Radio Monte Carlo e Radio Subasio.

Radio 105 sarà a Casa Sanremo con le sue dirette e i suoi personaggi. Chi meglio di Max Brigante saprà accogliere tutti gli artisti in gara insieme a esponenti della stampa e ad addetti ai lavori in quell'atmosfera di confidenza e chiacchierata divertente che è la cifra distintiva del suo programma? Appuntamento da lunedì 5 a sabato 10 febbraio dalle 18.00 alle 19.00 nel salotto di "105 Mi Casa".

Nel corso delle giornate di Festival gli artisti in gara si collegheranno in diretta, dalla postazione di 105 a Casa Sanremo, anche con T**ony e Ross in "105 Friends" e Daniele Battaglia, Diletta Leotta e Alan Caligiuri in "105 Take Away".**

Radio Subasio sarà in diretta tutta la settimana da Casa Sanremo in compagnia di tre suoi speaker – **Fabiana Bisulli, Alessandra Barzaghi, Beppe Cuva -** che si alterneranno nel corso della giornata per accogliere e intervistare gli artisti, alla scoperta delle emozioni e dei retroscena della competizione.

Radio Monte Carlo racconterà ogni giorno il Festival in diretta dalla Luxury Room di Casa Sanremo. Dal 6 al 10 febbraio sarà **Chiara Papanicolaou** – dal martedì al venerdì dalle 12.00 alle 14.00 e il sabato dalle 10.00 alle 13.00 – a ospitare i protagonisti della kermesse e a far vivere agli ascoltatori di RMC l'atmosfera che si respira nella Città dei fiori.

Il Festival di Sanremo vivrà attivamente sui siti e sui social network d Radio 105, RMC e Radio Subasio attraverso reportage fotografici e video e interviste ai protagonisti.

Anche quest'anno una gradita conferma: Radio Festival, la web radio interamente dedicata alla kermesse musicale più attesa e chiacchierata dell'anno, è tornata. Su Radio Festival - già attiva su unitedmusic.it, radiosubasio.it e 105.net – è possibile ascoltare tutti i successi del Festival di Sanremo dal 1951 al 2017.

Al termine delle serate di Festival, come da tradizione, la grande musica si sposterà dal Teatro Ariston a Casa Sanremo dove, dopo la mezzanotte, inizieranno gli showcase esclusivi firmati da Radio 105 e Radio Subasio.

Mercoledì 20 Dicembre 2017 - Ultimo aggiornamento: 16:49
© RIPRODUZIONE RISERVATA

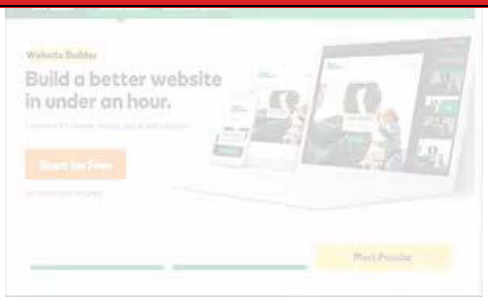

Cerca il tuo immobile all'asta
Regione Qualsiasi
Provincia Tutte
Fascia di prezzo Tutti
Data gg-mm-aaaa
INVIA
Legalmente

POTREBBE INTERESSARTI ANCHE..

close

BANCO BPM GRUPPO

Mutuo PROMO - Tasso Fisso

SPREAD 0,50 - TAEG 2,41

Scopri di più >

OGGI IN SPETTACOLI



Milano celebra Gregotti al Pac



Mondo Za, cercando ancora Zavattini



Jane Fonda, la diva-antidiva senza età



Bocelli chiude 2017 con 2 sold out a Ny

20.12.2017 Tags: ROMA , Torna Casa Sanremo, hospitality festival

Torna Casa Sanremo, hospitality festival



Aumenta
Diminuisci
Stampa

0
Mi piace
Condividi
Tweet
Segui

(ANSA) - ROMA, 20 DIC - Con il Festival della canzone italiana ritorna Casa Sanremo Vitality's, l'hospitality realizzata da Gruppo Eventi e nata da un'idea di Vincenzo Russolillo e Mauro Marino, che festeggia l'11/a edizione. Ricco come sempre il programma di eventi, che prenderà il via al Palafiori il 4 febbraio alle 18 con Elisa Isoardi, madrina d'eccezione. Dopo le oltre 73 mila presenze registrate lo scorso anno, Casa Sanremo Vitality's si prepara a ripetere il successo delle scorse edizioni grazie a una formula che mette insieme accoglienza e contenuti. Tante le novità 2018: una Luxury Room che con oltre 600 mq. rappresenterà il luogo di accoglienza più riservato della Casa destinato ad artisti, accompagnatori e giornalisti; una rassegna dedicata al cinema; iniziative sociali con un'attenzione particolare rivolta a "Musica contro le mafie", Unicef e all'Associazione "Divieto di femminicidio". Ed ancora, un ricordo di Pepi Morgia, Bud Spencer, Rino Gaetano e un omaggio a Francesco Nuti.

COM-FAS

SUGGERIMENTI ARTICOLI DA LEGGERE
L'Arena Seguici Sezioni SPETTACOLI

IL METEO

Verona



MULTIMEDIA

IN DIRETTA CANALI

TG



News



RadioVerona

Italia



I VIDEO SCELTI DA NOI



VIDEO / NEWS
Xmas Run - visita a 360°



VIDEO / CALCIO
Coppa Italia: 1-0 all'Udinese, Napoli ai quarti



VIDEO / SPORT FUN
Rugby alla John Travolta, binomio possibile







EVENTI

Casa Sanremo Vitality's torna al Palafiori dal 4 al 10 febbraio 2018

21 dicembre 2017, di Samantha Suriani

Video correlati



Dal 4 al 10 febbraio torna al Palafiori Casa Sanremo Vitality's, l'hospitality del Festival di Sanremo, prodotta da Gruppo Eventi. Dopo Elisabetta Gregoraci dello scorso anno ci sarà Elisa Isoardi a tagliare il nastro. Tra le novità una sala dedicata a

FACEBOOK

Velvet Mag
Mi piace questa Pagina 69 mila
Piace a 7 amici

Intermatica
global solution carrier

I PIÙ LETTI


Vasco Rossi e la commovente lettera dedicata a Marco Pannella


Amici 16, ottava puntata del serale: ospiti e eliminazione con…

SCOPRI

Ivan Graziani, iniziative contro il femminicidio, un nuovo spazio ed una rassegna per il cinema.

Con la sessantottesima edizione del **Festival di Sanremo** torna – ovviamente – anche **Casa Sanremo Vitality's**, l'hospitality realizzata da Gruppo Eventi e nata da un'idea di Vincenzo Russolillo e Mauro Marino. L'undicesima edizione si presenta con un programma ricco di eventi che prenderanno il via **al Palafiori il 4 febbraio 2018 alle 18.00 con la conduttrice televisiva Elisa Isoardi** madrina d'eccezione (lo scorso anno fu Elisabetta Gregoraci), grazie alla collaborazione del maestro orafo Michele Affidato.

"Bellezza e musica – ha dichiarato **Alberto Manzetti**, titolare di Vitality's – sono da sempre un binomio di successo nell'immaginario collettivo. Se poi parliamo dell'Italia, direi che appartengono alla nostra cultura. Siamo un'azienda italiana presente in oltre 70 Paesi nel mondo che ha costruito il proprio successo sulla passione per la bellezza". Il brand italiano dell'hairstyling che fa capo al Gruppo Farmen promuoverà iniziative esclusive dedicate agli addetti ai lavori e al pubblico. **E non è finita qui**.

La musica di Casa Sanremo sarà firmata da **Radio 105** (Max Brigante accoglierà alcuni ospiti da lunedì 5 a sabato 10 febbraio dalle 18.00 alle 19.00 nel salotto di 105 Mi Casa), **Radio Monte Carlo** (dal 6 al 10 febbraio sarà Chiara Papanicolaou, dal martedì al venerdì dalle 12.00 alle 14.00 e il sabato dalle 10.00 alle 13.00, a ospitare i protagonisti della kermesse) e **Radio Subasio** (Fabiana Bisulli, Alessandra Barzaghi, Beppe Cuva si alterneranno nel corso della giornata). Inoltre al termine delle serate della kermesse canora di mamma Rai, come da tradizione, la grande musica si sposterà dal Teatro Ariston a Casa Sanremo dove, dopo la mezzanotte, inizieranno gli **showcase esclusivi**.



Photo Credits Ufficio Stampa

Commenti


Amici 16, i lettori di Velvet Mag hanno decretato il cantante pi…


Amici 16, settima puntata del serale: ospiti e eliminazione shock…


Emma a Ramazzotti: le prime star annunciate

Link

Copy to clipboard: Ctrl+C / Cmd+C
Embed

Copy to clipboard: Ctrl+C / Cmd+C

SPECIALE SANREMO

Casa Sanremo Vitality's: taglio del nastro con Elisa Isoardi

Pubblicato 14 ore fa il 21/12/2017
Da **Redazione**



Con il Festival della canzone italiana ritorna **Casa Sanremo Vitality's, l'hospitality realizzata da Gruppo Eventi e nata da un'idea di Vincenzo Russolillo e Mauro Marino**. L'undicesima edizione si presenta con un programma ricco di eventi che prenderanno il via al **Palafiori** il **4 febbraio alle 18.00** con la conduttrice televisiva **Elisa Isoardi** madrina d'eccezione, grazie alla collaborazione del maestro orafo **Michele Affidato.**

Dopo le oltre 73mila presenze registrate lo scorso anno, **Casa Sanremo Vitality's** si prepara a ripetere il successo delle scorse edizioni grazie a una formula che mette insieme accoglienza e contenuti con l'obiettivo di creare uno spazio di intrattenimento trasversale per il pubblico di appassionati della musica italiana, e non solo, che ogni anno si recano nella cittadina ligure.

Tante le novità dell'edizione 2018: una **Luxury Room** che con oltre 600 mq. rappresenterà il luogo di accoglienza più riservato della Casa destinato ai soli artisti, accompagnatori e giornalisti; una **rassegna** interamente dedicata al **cinema**; iniziative sociali con un'attenzione particolare rivolta a **"Musica contro le mafie"**, **Unicef** e all'Associazione **"Divieto di femminicidio"**. Ed ancora, un ricordo di **Pepi Morgia, Bud Spencer, Rino Gaetano** e un omaggio a **Francesco Nuti**.

A ciò si aggiungono gli appuntamenti tradizionali con gli educational e gli showcooking, l'Italia in vetrina con i prodotti selezionati da Dispensa Italiana, i campus della Polizia di

ULTIME







Iscriviti alla new

Email Address*

Nome

Cognome

* = campo richie

CLAS

1.
2.

HOME INTERVISTE MUSICA CONCERTI TV MOTORI HI-TECH LIFESTYLE FASHION LIFESTY

Casa Sanremo Vitality's: taglio del nastro con Elisa Isoardi

A Casa Sanremo quest'anno la musica sarà "in the hair" grazie a Vitality's, il brand italiano dell'hairstyling che fa capo al Gruppo Farmen e che a Casa Sanremo promuoverà iniziative esclusive dedicate agli addetti ai lavori e al pubblico. "*Bellezza e musica* – afferma Alberto Manzetti, titolare di Vitality's – *sono da sempre un binomio di successo nell'immaginario collettivo. Se poi parliamo dell'Italia, direi che appartengono alla nostra cultura. Siamo un'azienda italiana presente in oltre 70 Paesi nel mondo che ha costruito il proprio successo sulla passione per la bellezza*".

La musica di Casa Sanremo sarà firmata da Radio 105, Radio Monte Carlo e Radio Subasio.

Radio 105 sarà a Casa Sanremo con le sue dirette e i suoi personaggi. Chi meglio di **Max Brigante** saprà accogliere tutti gli artisti in gara insieme a esponenti della stampa e ad addetti ai lavori in quell'atmosfera di confidenza e chiacchierata divertente che è la cifra distintiva del suo programma? Appuntamento da lunedì 5 a sabato 10 febbraio dalle 18.00 alle 19.00 nel salotto di **"105 Mi Casa".**

Nel corso delle giornate di Festival gli artisti in gara si collegheranno in diretta, dalla postazione di 105 a Casa Sanremo, anche con Tony e Ross in **"105 Friends"** e Daniele Battaglia, Diletta Leotta e Alan Caligiuri in **"105 Take Away".**

Radio Subasio sarà in diretta tutta la settimana da Casa Sanremo in compagnia **di tre suoi speaker – Fabiana Bisulli, Alessandra Barzaghi, Beppe Cuva –** che si alterneranno nel corso della giornata per accogliere e intervistare gli artisti, alla scoperta delle emozioni e dei retroscena della competizione.

Radio Monte Carlo racconterà ogni giorno il Festival in diretta dalla Luxury Room di Casa Sanremo. Dal 6 al 10 febbraio sarà **Chiara Papanicolaou** – dal martedì al venerdì dalle 12.00 alle 14.00 e il sabato dalle 10.00 alle 13.00 – a ospitare i protagonisti della kermesse e a far vivere agli ascoltatori di RMC l'atmosfera che si respira nella Città dei fiori.

Il Festival di Sanremo vivrà attivamente sui **siti e sui social network di Radio 105, RMC e Radio Subasio** attraverso reportage fotografici e video e interviste ai protagonisti.

Anche quest'anno una gradita conferma: **Radio Festival**, la web radio interamente dedicata alla kermesse musicale più attesa e chiacchierata dell'anno, è tornata. Su Radio Festival – già attiva su unitedmusic.it, radiosubasio.it e 105.net – è possibile ascoltare tutti i successi del Festival di Sanremo dal 1951 al 2017.

Al termine delle serate di Festival, come da tradizione, la grande musica si sposterà dal Teatro Ariston a Casa Sanremo dove, dopo la mezzanotte, inizieranno gli **showcase esclusivi firmati da Radio 105 e Radio Subasio.**

Commenti

0 commenti

0 commenti Ordina per **Meno recenti**

Aggiungi un commento...

Plug-in Commenti di Facebook

Questo sito utilizza cookie, anche di terze parti, per inviarti pubblicità e servizi in linea con le tue preferenze. Se vuoi saperne di più o negare il consenso a tutti o ad alcuni cookie clicca su "ulteriori informazioni". Chiudendo questo banner, scorrendo questa pagina o cliccando qualunque suo elemento acconsenti all'uso dei cookie. Ulteriori informazioni Ho capito

ventisette edizioni 1991-2017 IL LIBRO DEI FATTI

METEO Milano

adnkronos

SEGUI IL TUO OROSCOPO

adnkronos

Torna Casa Sanremo Vitality's

SPETTACOLO

Mi piace 1 Condividi Tweet Condividi



Pubblicato il: 22/12/2017 13:16

Con il Festival della canzone italiana ritorna Casa Sanremo Vitality's, l'hospitality realizzata da Gruppo Eventi e nata da un'idea di Vincenzo Russolillo e Mauro Marino. L'undicesima edizione si presenta con un programma ricco di eventi che prenderanno il via al Palafiori il 4 febbraio alle 18.00 con la conduttrice televisiva **Elisa Isoardi madrina d'eccezione**, grazie alla collaborazione del maestro orafo Michele Affidato.

Dopo le oltre 73mila presenze registrate lo scorso anno, Casa Sanremo Vitality's si prepara a ripetere il successo delle scorse edizioni grazie a una formula che mette insieme accoglienza e contenuti con l'obiettivo di creare uno spazio di intrattenimento trasversale per il pubblico di appassionati della musica italiana, e non solo, che ogni anno si recano nella cittadina ligure. Tante le novità dell'edizione 2018: una Luxury Room che con oltre 600 mq. rappresenterà il luogo di accoglienza più riservato della Casa destinato ai soli artisti, accompagnatori e giornalisti; una rassegna interamente dedicata al cinema; iniziative sociali con un'attenzione particolare rivolta a "Musica contro le mafie", Unicef e all'Associazione "Divieto di femminicidio". Ed ancora, un ricordo di Pepi Morgia, Bud Spencer, Rino Gaetano e un omaggio a Francesco Nuti.

A ciò si aggiungono gli appuntamenti tradizionali con gli educational e gli showcooking, l'Italia in vetrina con i prodotti selezionati da Dispensa Italiana, i campus della Polizia di Stato, il premio per le case discografiche "Soundies Awards", lo spazio per i writers, l'esclusiva Dream Area con SPA, i meet & greet e gli show case con gli artisti in gara. Gli appuntamenti si svolgeranno nelle diverse "stanze" della Casa tra le quali il teatro che quest'anno sarà intitolato a Ivan Graziani.

A Casa Sanremo quest'anno la musica sarà "in the hair" grazie a Vitality's, il brand italiano dell'hairstyling che fa capo al Gruppo Farmen e che a Casa Sanremo promuoverà iniziative esclusive dedicate agli addetti ai lavori e al pubblico. "Bellezza e musica - afferma Alberto Manzetti, titolare di Vitality's - sono da sempre un binomio di successo nell'immaginario collettivo. Se poi parliamo dell'Italia, direi che appartengono alla nostra cultura. Siamo un'azienda italiana presente in oltre 70 Paesi nel mondo che ha costruito il proprio successo sulla passione per la bellezza".

La musica di Casa Sanremo sarà firmata da Radio 105, Radio Monte Carlo e Radio Subasio. Radio 105 sarà a Casa Sanremo con le sue dirette e i suoi personaggi. Chi meglio di Max Brigante saprà accogliere tutti gli artisti in gara insieme a esponenti della stampa e ad addetti ai lavori in quell'atmosfera di confidenza e chiacchierata divertente che è la cifra distintiva del suo programma? Appuntamento da lunedì 5 a sabato 10 febbraio dalle 18.00 alle 19.00 nel salotto di "105 Mi Casa".

Nel corso delle giornate di Festival gli artisti in gara si collegheranno in diretta, dalla postazione di 105 a Casa Sanremo, anche con Tony e Ross in "105 Friends" e Daniele Battaglia, Diletta Leotta e Alan Caligiuri in "105 Take Away".

adnkronosTV



Migliaia di goccioline sulla Jaguar F-Pace

Cerca nel sito



Notizie Più Cliccate

1. "Igor è troppo pericoloso"
2. "Portate rispetto", la rabbia di Elena Santarelli
3. Regeni, da Egitto nuove carte
4. Il dramma di Elena Santarelli
5. "Ho passato 24 ore di inferno", lo sfogo di Federica

Video



Bella partorisce nell'auto della polizia



Salvata tartaruga 'd'oro', impigliata in panetti di cocaina



Negli scatti di 'World Press Photo' la storia del nostro tempo

Questo sito utilizza cookie, anche di terze parti, per inviarti pubblicità e servizi in linea con le tue preferenze. Se vuoi saperne di più o negare il consenso a tutti o ad alcuni cookie clicca su "ulteriori informazioni". Chiudendo questo banner, scorrendo questa pagina o cliccando qualunque suo elemento acconsenti all'uso dei cookie. Ulteriori informazioni Ho capito

della giornata per accogliere e intervistare gli artisti, alla scoperta delle emozioni e dei retroscena della competizione.

Radio Monte Carlo racconterà ogni giorno il Festival in diretta dalla Luxury Room di Casa Sanremo. Dal 6 al 10 febbraio sarà Chiara Papanicolaou – dal martedì al venerdì dalle 12.00 alle 14.00 e il sabato dalle 10.00 alle 13.00 – a ospitare i protagonisti della kermesse e a far vivere agli ascoltatori di RMC l'atmosfera che si respira nella Città dei fiori.

Il Festival di Sanremo vivrà attivamente sui siti e sui social network di Radio 105, RMC e Radio Subasio attraverso reportage fotografici e video e interviste ai protagonisti. Anche quest'anno una gradita conferma: Radio Festival, la web radio interamente dedicata alla kermesse musicale più attesa e chiacchierata dell'anno, è tornata. Su Radio Festival - già attiva su unitedmusic.it, radiosubasio.it e 105.net – è possibile ascoltare tutti i successi del Festival di Sanremo dal 1951 al 2017. Al termine delle serate di Festival, come da tradizione, la grande musica si sposterà dal Teatro Ariston a Casa Sanremo dove, dopo la mezzanotte, inizieranno gli showcase esclusivi firmati da Radio 105 e Radio Subasio.

Mi piace 1 Condividi Tweet Condividi

TAG: Sanremo, Casa Sanremo, Casa Sanremo Vitality's, Hospitality, festival, Palafiori

Potrebbe interessarti


Sponsor
4 semplici passi per iniziare con i Bitcoin in Italia
(www.cryptmarkets.com)


Sponsor
Quando la bellezza è ereditaria: testimonial o figli d'arte? Antonella
(Amica)


Strage di Ustica, nuove rivelazioni


Sponsor
Dieci cose che non vi hanno detto sul piacere femminile
(Grazia)


Sponsor
Le 5 auto più convenienti da acquistare nel 2018
(Social Excite)


"Animale!", furia Asia Argento su Luxuria


Sponsor
Affrettati: ora più che mai il tempo è denaro. Risparmialo. Scopri lo
(Promo Jeep)


Sponsor
Celeb senza vergogna! I 50 vestiti più scandalosi di sempre
(Amica)

Raccomandato da outbrain

Commenti

Per scrivere un commento è necessario registrarsi ed accedere: ACCEDI oppure REGISTRATI

In Evidenza


Il ruolo di media e social nel dibattito sui vaccini

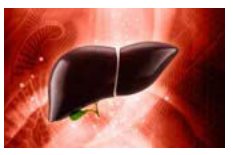
Encefalopatia Epatica, innovazione nella gestione della cirrosi


La Cia compie 40 anni e premia 'I migliori nel Campo'


Gli esperti, invecchiamento attivo con politiche efficaci e vaccini


Realizzare e gestire impianti di energia pulita crea lavoro


Dalla cura ad un sistema di prevenzione



StartupItalia! Open Summit 2017: Beyond Borders


Bresaola Valtellina, perfetta per il menu delle feste


'BClink: Mos for the future', 21 mln di euro per l'asse portuale Civitavecchia-Barcellona


Nel settore sanitario il 10% degli occupati italiani

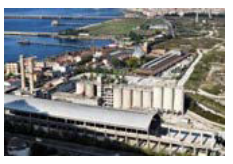
Conferenza dei servizi per la bonifica di Bagnoli, studio di fattibilità Invitalia su interventi di completamento

Il decimo giro d'Italia delle donne che fanno impresa





Al via il 78° Congresso Nazionale della Società Italiana di Cardiologia

Sud, Invitalia-Luiss: "Sguardo a dimensione europea politiche coesione"

Per il festival torna Casa Sanremo Vitality's

Da **ildenaro.it** - 22 dicembre 2017



Roma, 20 dic. (AdnKronos) – Con il Festival della canzone italiana ritorna Casa Sanremo Vitality's, l'hospitality realizzata da Gruppo Eventi e nata da un'idea di Vincenzo Russolillo e Mauro Marino. L'undicesima edizione si presenta con un programma ricco di eventi che prenderanno il via al Palafiori il 4 febbraio alle 18.00 con la conduttrice televisiva Elisa Isoardi madrina d'eccezione, grazie alla collaborazione del maestro orafo Michele Affidato.

Dopo le oltre 73mila presenze registrate lo scorso anno, Casa Sanremo Vitality's si prepara a ripetere il successo delle scorse edizioni grazie a una formula che mette insieme accoglienza e contenuti con l'obiettivo di creare uno spazio di intrattenimento trasversale per il pubblico di appassionati della musica italiana, e non solo, che ogni anno si recano nella cittadina ligure. Tante le novità dell'edizione 2018: una Luxury Room che con oltre 600 mq. rappresenterà il luogo di accoglienza più riservato della Casa destinato ai soli artisti, accompagnatori e giornalisti; una rassegna interamente dedicata al cinema; iniziative sociali con un'attenzione particolare rivolta a "Musica contro le mafie", Unicef e all'Associazione "Divieto di femminicidio". Ed ancora, un ricordo di Pepi Morgia, Bud Spencer, Rino Gaetano e un omaggio a Francesco Nuti.

A ciò si aggiungono gli appuntamenti tradizionali con gli educational e gli showcooking, l'Italia in vetrina con i prodotti selezionati da Dispensa Italiana, i campus della Polizia di Stato, il premio per le case discografiche "Soundies Awards", lo spazio per i writers, l'esclusiva Dream Area con SPA, i meet & greet e gli show case con gli artisti in gara. Gli appuntamenti si svolgeranno nelle diverse "stanze" della Casa tra le quali il teatro che quest'anno sarà intitolato a Ivan Graziani.

A Casa Sanremo quest'anno la musica sarà "in the hair" grazie a Vitality's, il brand italiano dell'hairstyling che fa capo al Gruppo Farmen e che a Casa Sanremo promuoverà iniziative esclusive dedicate agli addetti ai lavori e al pubblico. "Bellezza e musica – afferma Alberto Manzetti, titolare di Vitality's – sono da sempre un binomio di successo nell'immaginario collettivo. Se poi parliamo dell'Italia, direi che appartengono alla nostra cultura. Siamo un'azienda italiana presente in oltre 70 Paesi nel mondo che ha costruito il proprio successo sulla passione per la bellezza".

La musica di Casa Sanremo sarà firmata da Radio 105, Radio Monte Carlo e Radio Subasio. Radio 105 sarà a Casa Sanremo con le sue dirette e i suoi personaggi. Chi meglio di Max Brigante saprà accogliere tutti gli artisti in gara insieme a esponenti della stampa e ad addetti ai lavori in quell'atmosfera di confidenza e chiacchierata divertente che è la cifra distintiva del suo programma? Appuntamento da lunedì 5 a sabato 10 febbraio dalle 18.00 alle 19.00 nel salotto di "105 Mi Casa".

Nel corso delle giornate di Festival gli artisti in gara si collegheranno in diretta, dalla postazione di 105 a Casa Sanremo, anche con Tony e Ross in "105 Friends" e Daniele Battaglia, Diletta Leotta e Alan Caligiuri in "105 Take Away".

Radio Subasio sarà in diretta tutta la settimana da Casa Sanremo in compagnia di tre suoi speaker – Fabiana Bisulli, Alessandra Barzaghi, Beppe Cuva – che si alterneranno nel corso della giornata per accogliere e intervistare gli artisti, alla scoperta delle emozioni e dei retroscena della competizione.

Radio Monte Carlo racconterà ogni giorno il Festival in diretta dalla Luxury Room di Casa Sanremo. Dal 6 al 10 febbraio sarà Chiara Papanicolaou – dal martedì al venerdì dalle 12.00 alle 14.00 e il sabato dalle 10.00 alle 13.00 – a ospitare i protagonisti della kermesse e a far vivere agli ascoltatori di RMC l'atmosfera che si respira nella Città dei fiori.

Il Festival di Sanremo vivrà attivamente sui siti e sui social network di Radio 105, RMC e Radio Subasio attraverso reportage fotografici e video e interviste ai protagonisti. Anche quest'anno una gradita conferma: Radio Festival, la web radio interamente dedicata alla kermesse musicale più attesa e chiacchierata dell'anno, è tornata. Su Radio Festival – già attiva su unitedmusic.it, radiosubasio.it e 105.net – è possibile ascoltare tutti i successi del Festival di Sanremo dal 1951 al 2017. Al termine delle serate di Festival, come da tradizione, la grande musica si sposterà dal Teatro Ariston a Casa Sanremo dove, dopo la mezzanotte, inizieranno gli showcase esclusivi firmati da Radio 105 e Radio Subasio.





IN Roma

→ Vedi Tutte



IN ROMA

Dal 4 al 10 febbraio l'hospitality del Festival di Sanremo con Elisa Isoardi



IN ROMA

Filippo La... Roma m... c'è solo del s...



© ANSA

Dal 4 al 10 febbraio l'hospitality del Festival di Sanremo con Elisa Isoardi

Tra le novità una sala dedicata a Ivan Graziani, iniziative contro il femminicidio, un nuovo spazio ed una rassegna per il cinema.

SABATO 23 DICEMBRE 2017 19:51

ROMA - Con il **Festival della canzone italiana ritorna Casa Sanremo Vitality's**, l'hospitality realizzata da Gruppo Eventi e nata da un'idea di Vincenzo Russolillo e Mauro Marino. L'undicesima edizione si presenta con un programma ricco di eventi che prenderanno il via alPalafiori il 4 febbraio alle 18.00 con la conduttrice televisiva **Elisa Isoardi** madrina d'eccezione, grazie alla collaborazione del maestro orafo Michele Affidato.

Dopo le oltre 73mila presenze registrate lo scorso anno, Casa Sanremo Vitality's si prepara a ripetere il successo delle scorse edizioni grazie a una formula che mette insieme accoglienza e contenuti con l'obiettivo di creare uno spazio di intrattenimento trasversale per il pubblico di appassionati della musica italiana, e non solo, che ogni anno si recano nella cittadina ligure.
Tante le novità dell'edizione 2018: una Luxury Room che con oltre 600 mq. rappresenterà il luogo di accoglienza più riservato della Casa destinato ai soli artisti, accompagnatori e giornalisti; una rassegna interamente dedicata al cinema; iniziative sociali con un'attenzione particolare rivolta a "Musica contro le mafie", Unicef e all'Associazione "Divieto di femminicidio". Ed ancora, un ricordo di **Pepi Morgia, Bud Spencer, Rino Gaetano e un omaggio a Francesco Nuti**.

A ciò si aggiungono gli appuntamenti tradizionali con gli educational e gli showcooking, l'Italia in vetrina con i prodotti selezionati da Dispensa Italiana, i campus della Polizia di Stato, il premio per le case discografiche "Soundies Awards", lo spazio per i writers, l'esclusiva Dream Area con SPA, i meet & greet e gli show case con gli artisti in gara. Gli appuntamenti si svolgeranno nelle diverse "stanze" della Casa tra le quali il teatro che quest'anno sarà intitolato a Ivan Graziani.

A Casa Sanremo quest'anno la musica sarà "in the hair" grazie a **Vitality's**, il brand italiano dell'hairstyling che fa capo al Gruppo Farmen e che a Casa Sanremo promuoverà iniziative esclusive dedicate agli addetti ai lavori e al pubblico. "Bellezza e musica - afferma **Alberto Manzetti**, titolare di Vitality's - sono da sempre un binomio di successo nell'immaginario collettivo. Se poi parliamo dell'Italia, direi che appartengono alla nostra cultura. Siamo un'azienda italiana presente in oltre 70 Paesi nel mondo che ha costruito il proprio successo sulla passione per la bellezza".
La musica di Casa Sanremo sarà firmata da Radio 105, Radio Monte Carlo e Radio Subasio. Radio 105 sarà a Casa Sanremo con le sue dirette e i suoi personaggi.

Articoli correlati

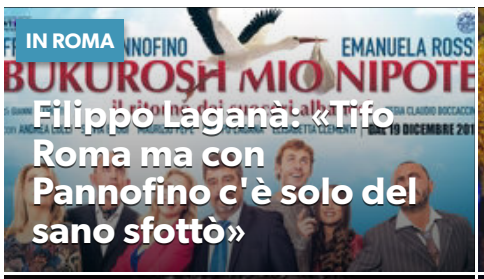

















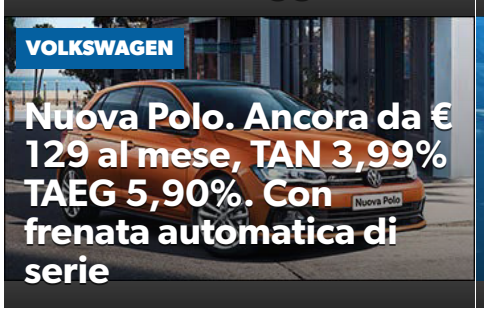





Sponsorizzato da L

Commenti

press,commtech. the leading company in local digital advertising anso Imperia tv

DIVISE PER BAR E RISTORANTI
MAGLIETTE - POLO - FELPE
GILET - GIUBBOTTI
da personalizzare

PROMOMAX Promozioni Aziendali di Massimo Barra

VIA VITTORIO VENETO 21/A
18039 VENTIMIGLIA
+39 0184 34896 | +39 335 53 61 642
www.promomaxventimiglia.com

Riviera24.it 10° 2007 - 2017 | DIECI ANNI INSIEME

#SANREMO2018

A febbraio torna al Palafiori "Casa Sanremo Vitality's", taglio del nastro con Elisa Isoardi foto

L'hospitality del Festival della Canzone Italiana prodotta da Gruppo Eventi si presenta con un programma ricco di eventi

di **Redazione** - 28 dicembre 2017



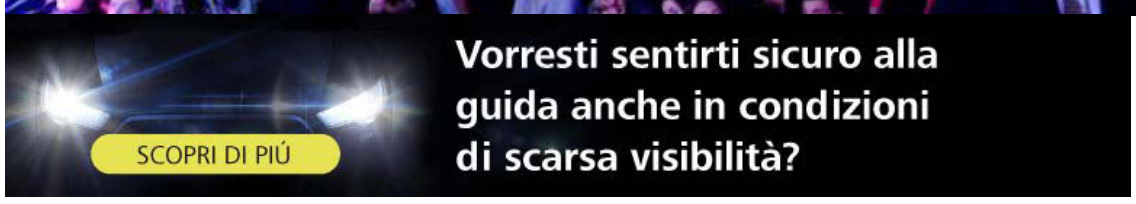

ZEISS

Sanremo. Con il Festival della canzone italiana ritorna **Casa Sanremo Vitality's**, l'hospitality realizzata da Gruppo Eventi e nata da un'idea di **Vincenzo Russolillo e Mauro Marino**. L'undicesima edizione si presenta con un programma ricco di eventi che prenderanno il via al Palafiori il 4 febbraio alle 18 con la conduttrice televisiva **Elisa Isoardi,** madrina d'eccezione, grazie alla collaborazione del maestro orafo **Michele Affidato**.

Dopo le oltre 73 mila presenze registrate lo scorso anno, Casa Sanremo Vitality's si prepara a ripetere il successo delle scorse edizioni grazie a una formula che mette insieme accoglienza e contenuti con l'obiettivo di creare uno spazio di intrattenimento trasversale per il pubblico di appassionati della musica italiana, e non solo, che ogni anno si recano nella cittadina ligure.



Tante le novità dell'edizione 2018: una Luxury Room che con oltre 600 mq. rappresenterà il luogo di accoglienza più riservato della Casa destinato ai soli artisti, accompagnatori e giornalisti; una rassegna interamente dedicata al cinema; iniziative sociali con un'attenzione particolare rivolta a "Musica contro le mafie", Unicef e all'Associazione "Divieto di femminicidio". Ed ancora, un ricordo di Pepi Morgia, Bud Spencer, Rino Gaetano e un omaggio a Francesco Nuti.

A ciò si aggiungono gli appuntamenti tradizionali con gli educational e gli showcooking, l'Italia in vetrina con i prodotti selezionati da Dispensa Italiana, i campus della Polizia di Stato, il premio per le case discografiche "Soundies Awards", lo spazio per i writers, l'esclusiva Dream Area con SPA, i meet & greet e gli show case con gli artisti in gara. Gli appuntamenti si svolgeranno nelle diverse "stanze" della Casa tra le quali il teatro che quest'anno sarà intitolato a Ivan Graziani.

A Casa Sanremo quest'anno la musica sarà "in the hair" grazie a Vitality's, il brand italiano dell'hairstyling che fa capo al Gruppo Farmen e che a Casa Sanremo promuoverà iniziative esclusive dedicate agli addetti ai lavori e al pubblico. *"Bellezza e musica* – afferma **Alberto Manzetti,** titolare di Vitality's – *sono da sempre un binomio di successo nell'immaginario collettivo. Se poi parliamo dell'Italia, direi che appartengono alla nostra cultura. Siamo un'azienda italiana presente in oltre 70 Paesi nel mondo che ha costruito il proprio successo sulla passione per la bellezza".*

La musica di Casa Sanremo sarà firmata da Radio 105, Radio Monte Carlo e Radio Subasio. Radio 105 sarà a Casa Sanremo con le sue dirette e i suoi personaggi. Chi meglio di Max Brigante saprà accogliere tutti gli artisti in gara insieme a esponenti della stampa e ad addetti ai lavori in quell'atmosfera di confidenza e chiacchierata divertente che è la cifra distintiva del suo programma? Appuntamento da lunedì 5 a sabato 10 febbraio dalle 18 alle 19 nel salotto di "105 Mi Casa".

Nel corso delle giornate di Festival gli artisti in gara si collegheranno in diretta, dalla postazione di 105 a Casa Sanremo, anche con Tony e Ross in "105 Friends" e Daniele Battaglia, Diletta Leotta e Alan Caligiuri in "105 Take Away".

Radio Subasio sarà in diretta tutta la settimana da Casa Sanremo in compagnia di tre suoi speaker – Fabiana Bisulli, Alessandra Barzaghi, Beppe Cuva – che si alterneranno nel corso della giornata per accogliere e intervistare gli artisti, alla scoperta delle emozioni e dei retroscena della competizione.

Radio Monte Carlo racconterà ogni giorno il Festival in diretta dalla Luxury Room di Casa Sanremo. Dal 6 al 10 febbraio sarà Chiara Papanicolaou – dal martedì al venerdì dalle 12.00 alle 14.00 e il sabato dalle 10 alle 13 – a ospitare i protagonisti della kermesse e a far vivere agli ascoltatori di RMC l'atmosfera che si respira nella Città dei fiori.

Il Festival di Sanremo vivrà attivamente sui siti e sui social network di Radio 105, RMC e Radio Subasio attraverso reportage fotografici e video e interviste ai protagonisti. Anche quest'anno una gradita conferma: Radio Festival, la web radio interamente dedicata alla kermesse musicale più attesa e chiacchierata dell'anno, è tornata. Su Radio Festival – già attiva su **unitedmusic.it**, **radiosubasio.it** e **105.net** – è possibile ascoltare tutti i successi del Festival di Sanremo dal 1951 al 2017.

Al termine delle serate di Festival, come da tradizione, la grande musica si sposterà dal Teatro Ariston a Casa Sanremo dove, dopo la mezzanotte, inizieranno gli showcase esclusivi firmati da Radio 105 e Radio Subasio.

Promosso da Taboola

Da semplice segretaria a 44.500€ al mese:la storia di chi ce l'ha fatta!
forexexclusiv.com

Occhiali progressivi di ultima generazione a solo 249 Euro!
occhiali24.it

Stock di iPhone rimasti in magazzino, valore 619€ in vendita a 59€
RisparmiPazzi

Milionaria Di Milano Rivela Come Guadagna 278€/ora Da Casa Sua
Invest

LA GAZZETTA DEL MEZZOGIORNO
Venerdì 5 gennaio 2018



MELFI: CONCERTO NELLA CATTEDRALE

Contaminazioni musicali all'Epifania

■ Sabato prossimo, alle 20, nella cattedrale di Santa Maria Assunta di Melfi, concerto dell'Epifania dell'associazione musicale culturale «Mysticus Concentus» don Vito Giannini di Melfi diretti dal maestro Pasquale Somma e la partecipazione straordinaria del gruppo «Isernia Gospel Choir» diretto dal maestro Rossana Leva. Solisti Saverio Sangiacomo (baritono) e Maria Lucia Nolè (soprano).



IN OCCASIONE DELL'EPIFANIA

Torna BimbinFesta sabato a Rionero

■ Torna a grande richiesta «Baby Day BimbinFesta Befana 2018», il tradizionale appuntamento dedicato ai piccoli e alle famiglie organizzato con il supporto di Radio Potenza Centrale partner dell'iniziativa. Sabato prossimo a partire dalle 18 con ingresso libero nell'Auditorium del Centro sociale di Rionero spazio ad attrazioni con omaggi, premi e divertimento per tutti.

APPUNTAMENTI

Marmo, oli, sogni e carezze
A Matera, nella chiesa rupestre «Madonna delle Virtù», Rione Sassi mostra «Marmo, oli, sogni e carezze», di Vincenzo Lo Sasso. L'esposizione potrà essere visitata fino al 12 gennaio.

Mostra-racconto sull'emigrazione
A Potenza nelle Scale mobili di Piazza 18 Agosto mostra-racconto sull'emigrazione lucana nel mondo. La mostra rimarrà aperta fino al 16 gennaio e sarà poi itinerante nei comuni lucani e nelle associazioni dei Lucani nel Mondo.

Settanni e Basilico a Matera
A Matera Palazzo Viceconte - Museo della fotografia Settanni ultimo giorno per visitare la mostra di opere di Pino Settanni e Gabriele Basilico «Fotomuseum» prodotta da Palazzo Viceconte Cultura in collaborazione con la Fondazione SouthHeritage.

Piccolo viaggio in Lucania
A Irsina Mediateca «Fedro» - Mostra fotografica «Knockin' On Heaven's Door (Bussando alle porte del cielo) - Piccolo viaggio in Lucania», di Cristina de Vita. L'esposizione si concluderà il 17 dicembre.

La personale di pittura di Felice Russo
A Potenza, Palazzo di Città, personale di pittura di Felice Russo. La mostra potrà essere visitata fino al 20 dicembre, dal lunedì al sabato dalle 9 alle 20.

Sulle orme di Carlo Levi
Ad Aliano, nella pinacoteca Carlo Levi - mostra fotografica «Tracce di Universo sulle orme di Carlo Levi». (Fino al mese di dicembre).

Retrospettiva di Ortega
A Matera Galleria Albanese Arte - Mostra retrospettiva «I colori di Ortega tra Matera e il Cilento» dedicata al pittore e incisore spagnolo José Ortega. (Fino al 28 dicembre).

Le opere di Claudio Malacarne
A Potenza Galleria Idearte - Mostra pittorica «The dreamers» di Claudio Malacarne. La mostra sarà visitabile tutti i giorni fino al 30 dicembre prossimo.

Riscoperta di Monte Torretta
A Potenza, nel Museo archeologico provinciale Lucano, mostra archeologica e documentaria «Riscoprendo Monte Torretta di Pietragalla. I tesori nascosti del Museo provinciale di Potenza». L'esposizione rimarrà aperta fino al 31 dicembre.

Mostra itinerante di fotografie
A Potenza museo provinciale - Esposizione «Espressioni umane» parte seconda, quarto e ultimo appuntamento con la mostra itinerante «Viaggi fotografici». Si conclude il 5 gennaio.

Giusy Busco a Gocce d'autore
A Potenza circolo culturale Gocce d'Autore - Mostra «Anima mundi» di Giusy Busco. La mostra resterà aperta tutti i giorni fino al prossimo 6 gennaio.

Natale a Matera tra antico e moderno
A Matera Archivio di Stato - mostra «Natale a Matera tra antico e contemporaneo». L'esposizione rimarrà aperta fino al 6 gennaio.

«Casa Sanremo» Così Russolillo porta la Basilicata al Festival 2018



Si avvicina l'appuntamento con il festival di Sanremo targato Claudio Baglioni. E torna anche un pizzico di Basilicata nel «calderone» del concorso canoro più importante d'Italia. È tempo anche di Casa Sanremo Vitality's, l'hospitality realizzata da Gruppo Eventi e nata da un'idea del lucano Vincenzo Russolillo e Mauro Marino. L'undicesima edizione si presenta con un programma ricco di eventi che prenderanno il via al Palafiori il 4 febbraio alle 18 con la conduttrice televisiva Elisa Isoardi madrina d'eccezione, grazie alla collaborazione del maestro orafo Michele Affidato.

> Torna l'appuntamento con il grande contenitore tra arte, cultura e cinema

Dopo le oltre 75mila presenze registrate lo scorso anno, Casa Sanremo Vitality's si prepara a ripetere il successo di questi anni grazie a una formula che mette insieme accoglienza e contenuti con l'obiettivo di creare uno spazio di intrattenimento trasversale per il pubblico di appassionati della musica italiana, e non solo, che ogni anno si recano nella cittadina ligure.

Tante le novità dell'edizione 2018 una Luxury Room che con oltre 600 mq. rappresenterà il luogo di accoglienza più riservato della Casa, destinato ai soli artisti, accompagnatori e giornalisti; una rassegna interamente dedicata al cinema; iniziative sociali con un'attenzione particolare rivolta a «Musica contro le mafie», Unicef e all'Associazione «Divieto di femminicidio». E ancora, un ricordo di Pepi Morgia, Bud Spencer, Rino Gaetano e un omaggio a Francesco Nuti.



PATRON A sinistra Vincenzo Russolillo. In alto con i Pooh al gran completo durante la tournée che chiude la carriera del gruppo

A ciò si aggiungono gli appuntamenti tradizionali con gli educational e gli showcooking, l'Italia in vetrina con i prodotti selezionati da Dispensa Italiana, i campus della Polizia di Stato, il premio per le case discografiche «Soundies Awards», lo spazio dedicato ai writers, l'esclusiva Dream Area con Spa, i meet&greet e gli show case con gli artisti in gara. Gli appuntamenti si svolgeranno nelle diverse «stanze» della Casa tra le quali il teatro che quest'anno sarà intitolato a Ivan Graziani.

A Casa Sanremo quest'anno la musica sarà «in the hair» grazie a Vitality's, il brand italiano dell'hairstyling che fa capo al Gruppo Farmen e che a Casa Sanremo promuoverà iniziative esclusive dedicate agli addetti ai lavori e al pubblico. «Bellezza e musica - afferma Alberto Manzetti, titolare di Vitality's - sono da sempre un binomio di successo nell'immaginario collettivo. Se poi parliamo dell'Italia, direi che appartengono alla nostra cultura. Siamo un'azienda Italiana presente in oltre 70 paesi nel mondo, che ha costruito il proprio successo sulla passione per la bellezza».

Casa Sanremo si confermerà un grande luogo in cui musica, cultura, arte, moda e sapori si fondono in un progetto unico. Grazie al patron Russolillo è anche un'occasione per dare voce ai tesori lucani lasciando a tutti la possibilità di diventare ambasciatori di un'immagine diversa e migliore della Basilicata che si distingue tra le eccellenze italiane.

NUMERI UTILI

CARABINIERI	112
POLIZIA	113
EMERGENZA INFANZIA	114
VIGILI DEL FUOCO	115
GUARDIA DI FINANZA	117
EMERGENZA SANITARIA	118
CORPO FORESTALE	1515
TELEFONO AZZURRO	19696
TELECOM SERVIZIO GUASTI	187
ACI SOCCORSO STRAD.	[illegible]
FERROVIE DI STATO	[illegible]
SOCCORSO IN MARE	1530
GUASTI ACQUA	[illegible]
AMGAS	[illegible]
ITALGAS	[illegible]
PRONTO ENEL	[illegible]
ACTA	[illegible]
NETTEZZA URBANA	[illegible]
COTRAP	[illegible]
CASAM	[illegible]
ACAT Ass. alcolisti in trattamento	[illegible]
TELEFONO PER SORDI Centralino voce	[illegible]
Centralino D.T.S.	[illegible]
FOND. ANTIUSURA	[illegible]

POTENZA
POLIZIA MUNICIPALE [illegible]
PRONTO SOCCORSO 118
GUARDIA MEDICA [illegible]
FARMACIE APERTE DI NOTTE
PELUSIO via V.Azzari, 320
BENZINA 24 ORE
AGIP raccordo aut.
Q8 raccordo aut.

MELFI
POLIZIA MUNICIPALE [illegible]
PRONTO SOCCORSO [illegible]
GUARDIA MEDICA [illegible]
FARMACIE REPERIBILI DI NOTTE
MANCUSI via A. Moro
BENZINA 24 ORE
AGIP largo Stazione
IP S.S. 93
ESSO via A. Moro

RIONERO
POLIZIA MUNICIPALE [illegible]
OSPEDALE [illegible]
GUARDIA MEDICA [illegible]
BENZINA 24 ORE
API via Potenza

VENOSA
POLIZIA MUNICIPALE [illegible]
PRONTO SOCCORSO [illegible]
GUARDIA MEDICA [illegible]
BENZINA 24 ORE
API via Roma

LAVELLO
POLIZIA MUNICIPALE [illegible]
PRONTO SOCCORSO 118
GUARDIA MEDICA [illegible]
FARMACIE REPERIBILI DI NOTTE
DEL GUFO piazza dei Caduti
BENZINA 24 ORE
ERG via Verdi
ESSO via Roma

LAGONEGRO
POLIZIA MUNICIPALE [illegible]
PRONTO SOCCORSO [illegible]
GUARDIA MEDICA [illegible]
FARMACIE REPERIBILI DI NOTTE
ORLANDO piazza Trieste, 11
BENZINA 24 ORE
AGIP Ss 585

LAURIA
POLIZIA MUNICIPALE [illegible]
PRONTO SOCCORSO [illegible]
GUARDIA MEDICA [illegible]
FARMACIE REPERIBILI DI NOTTE
DI TOMASO via Nazionale, 3
BENZINA 24 ORE
AGIP piazza Miraglia, via San Pietro

SENISE
POLIZIA MUNICIPALE [illegible]
PRONTO SOCCORSO [illegible]
GUARDIA MEDICA [illegible]
FARMACIE REPERIBILI DI NOTTE
MELE corso V. Emanuele, 113
BENZINA 24 ORE
AGIP C.so Vittorio Emanuele, 113

VILLA D'AGRI
POLIZIA MUNICIPALE [illegible]
PRONTO SOCCORSO [illegible]
GUARDIA MEDICA [illegible]
BENZINA 24 ORE
AGIP via Nazionale

MATERA
POLIZIA MUNICIPALE [illegible]
PRONTO SOCCORSO [illegible]
GUARDIA MEDICA [illegible]
SERVIZIO TAXI [illegible]
FARMACIE APERTE DI NOTTE
MOTTA ANTON. via Dante
BENZINA 24 ORE
ACI IP via Lucana, 282
AGIP via Dante, via Lucana
API statale 99 per Altamura
ERG via via Lazzazzera
ESSO via Dante, via Lucana
IP via La Martella
Q8 via Annunziatella, via Nazionale

BERNALDA
GUARDIA MEDICA [illegible]
POLIZIA MUNICIPALE [illegible]
POLIZIA MUNICIP. METAPONTO [illegible]
FARMACIE REPERIBILI DI NOTTE
CERROTTI corso Umberto I, 162

FERRANDINA
POLIZIA MUNICIPALE [illegible]
GUARDIA MEDICA [illegible]
FARMACIE REPERIBILI DI NOTTE
MORANO corso Vitt. Emanuele, 21

MONTESCAGLIOSO
POLIZIA MUNICIPALE [illegible]
FARMACIE REPERIBILI DI NOTTE
COMUNALE corso Repubblica, 1

PISTICCI
POLIZIA MUNICIPALE [illegible]
PRONTO SOCCORSO [illegible]
GUARDIA MEDICA [illegible]
FARMACIE REPERIBILI DI NOTTE
GALANTE piazza Umberto I, 14

POLICORO
POLIZIA MUNICIPALE [illegible]
PRONTO SOCCORSO [illegible]
GUARDIA MEDICA [illegible]
FARMACIE REPERIBILI DI NOTTE
FORTUNATO via Berlingeri, 80

spettacoli & cultura (/)

Where global **Expertise**
ignites global **Leadership**

Find out more

Elisa Isoardi a Sanremo: "Ecco cosa farò. La mia storia in musica con Matteo Salvini"

Intervista alla conduttrice tv che sarà la madrina di "Casa Sanremo": "Ma vorrei anche partecipare a una serata del Festival". E svela: "Ecco la canzone che ci ha fatto innamorare"



di ***Cinzia Marongiu (/autori/cinzia-marongiu/)***

È uno dei volti di punta di Rai1 e tutte le mattine intrattiene i telespettatori di ***"Buono a sapersi"*** con notizie utili su salute, alimentazione e spesa. Ma da qualche tempo è anche al centro del gossip per la sua storia d'amore con il leader leghista **Matteo Salvini**. Un amore di cui parla generalmente col contagocce anche se questa volta, complice il Festival di Sanremo che la vedrà in una veste inedita e la sua grande passione per la musica, fa un'eccezione. E così **Elisa Isoardi** ci svela qual è la canzone che ha fatto da colonna sonora al loro amore e che li ha uniti in una storia che lei definisce "ogni giorno più importante". Ma in questa intervista concessa a Tiscali.it la conduttrice parla anche dei roumors che la vedono in prima fila a prendere il posto di Antonella Clerici a ***"La prova del cuoco"*** e dei suoi obiettivi professionali. Compreso quello di salire sul palco dell'Ariston.

Elisa, questi sono i primi giorni dell'anno. Quelli dei propositi, degli obiettivi, dei sogni: che cosa vorresti e che cosa ti aspetti da questo 2018?

"A livello professionale, voglio continuare sulla rotta tracciata per me da Casimiro Lieto, il mio autore di "Buono a sapersi": grazie a lui, quest'anno mi muovo dentro un programma che soddisfa le aspettative del pubblico, che riscuote il consenso degli addetti ai lavori e ancor più della Rai, che registra il 15% di media (in una fascia dove l'obiettivo di rete era il 12%), ma che soprattutto mi fa sentire perfettamente a mio agio. Curiosa, propositiva e per tanti aspetti interessante e non scontata. Perciò, sul lavoro non potrei desiderare di più. Per ciò che riguarda la vita privata sto vivendo una bellissima storia d'amore, che si fa ogni giorno più importante. Cosa chiedere di più?".



ADVERTISEMENT

ULTRAFIBRA DA 19,95/mese

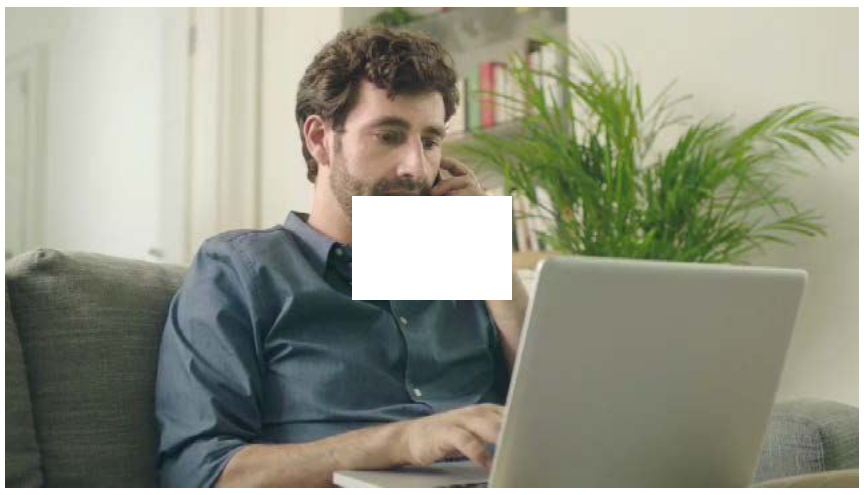

A febbraio sarai la madrina di “Casa Sanremo”: come accoglierai gli ospiti di questo evento collaterale al Festival?
"Chi mi conosce sa che sono una perfetta padrona di casa. Domenica 4 febbraio taglierò il nastro dell’undicesima edizione di **“Casa Sanremo”**, inaugurando un cartellone ricco di appuntamenti imperdibili. La parola d’ordine sarà, appunto, accoglienza ed io farò del mio meglio, ospitando col sorriso gli intenditori di musica e non solo, che in tantissimi parteciperanno a questo evento nell’evento. In un orecchio ti confesso che, da appassionata della canzone d’autore, potrei anche stupire i miei ospiti, magari cantando. Ma questo non farlo sapere in giro, mi raccomando".

Sarà la tua prima volta a Sanremo?
"No. Ci sono stata tante altre volte, ma ogni volta è un’esperienza unica. Anche quest’anno lo seguirò con “Buono a sapersi”, valorizzando i prodotti del territorio. Abbiamo tante eccellenze liguri, che meritano di essere conosciute. In verità spero di poter partecipare ad una serata del Festival, perché per me è sempre molto emozionante. E poi Sanremo porta bene a Raiuno e un po’ di fortuna non guasta mai".

Qual è il tuo rapporto col Festival? Lo segui? Ti appassioni? Per chi, negli anni passati, hai gioito o ti sei dispiaciuta?
"Ho sempre amato il Festival, fin da piccola. Mi piace seguire la gara, ascoltare le canzoni, riflettere sui testi. Ricordo ancora il mio primo Sanremo: avevo otto anni e Minghi cantava ***“Vattene amore”*** con Mietta. A casa da me Sanremo è un appuntamento sacro. Allora lo vedevo con la mia famiglia, oggi lo guardo con i miei amici. Di solito non me ne perdo una serata e, già dopo la prima puntata, mi ritrovo a canticchiare le nuove canzoni in macchina, mentre la mattina vado a Saxa Rubra a lavorare. Mi diverte un casino: al semaforo guardo nello specchietto e con la spazzola in mano fingo di stare sul palco e canto. Ti ricordi Kevin in ***“Mamma ho perso l’aereo”***? Io uguale, come una matta per il Festival".

Qual è la colonna sonora della tua vita?
"Le canzoni della mia vita sono tante. Ogni periodo ha avuto la sua. I miei cantautori preferiti sono De Andrè, soprattutto perché ad una delle sue canzoni è legata la mia storia con Matteo, Testa, che conoscevo da buona piemontese, Conte, De Gregori e il magico Dalla. Poi c’è Giorgia: mi ritrovo nelle sue canzoni e mi piace perché, pur avendo 46 anni, riesce a parlare ai giovanissimi e alle persone mature, rinnovandosi in continuazione e proponendo sempre incroci inaspettati".

Le canzoni sottolineano i momenti più importanti della nostra esistenza: qual è la canzone del cuore tua e del tuo fidanzato Matteo Salvini? Perché?
"Una delle nostre canzoni del cuore è **“Se ti tagliassero a pezzetti” di De Andrè**. È una canzone speciale, che Matteo mi ha dedicato all’inizio della nostra relazione. Io e Matteo condividiamo da sempre questa passione: ci piace ascoltare musica al mattino, appena svegli, mentre facciamo colazione, e la sera, dopo cena, sul divano. Diciamo che la musica sa darci il buongiorno e anche la buonanotte. È una bellissima abitudine, alla quale non vorrei mai rinunciare".



Parafrasando il titolo del tuo programma quotidiano su Rai1, che cosa di Elisa Isoardi è “Buono a sapersi”? In altre parole, qual è il tuo aspetto meno noto, ma secondo te più importante?
"Non c’è un aspetto di me che non sia ancora venuto fuori. Sono una persona trasparente e si vede anche in onda. Se una cosa mi stupisce o mi diverte, me lo si legge in faccia. Credo che la spontaneità sia la caratteristica che mi contraddistingue. In tanti mi dicono che, a differenza di altri, nel mio caso non c’è scollamento tra la persona e il personaggio. Fuori onda o in onda sono sempre io, con tutti i miei pregi. Ma anche tutti i miei difetti".

Da settimane si sussurra che Antonella Clerici possa lasciare “La prova del cuoco”. Nel caso accadesse, ti piacerebbe riprendere le redini di quel programma? O, professionalmente, hai altre aspirazioni?
"A breve ne parlerò con il direttore di Raiuno. Mi piacerebbe moltissimo tornare a condurre La prova del cuoco perché è un programma che anni fa mi ha dato tanto. E sarebbe anche una scelta di continuità, che accetterei molto di buon grado. Ma non ho mai nascosto il desiderio di sperimentarmi in altro e in altre fasce, diversa da quella della mattina, dove sono nata e cresciuta, televisivamente parlando. Credo che dietro l’angolo possa esserci altro per me. E, allora, perché non cercarlo?".

11 gennaio 2018

ULTRAFIBRA DA 19,95/mese

SALERNOTODAY

"In viaggio verso Sanremo": torna il concorso canoro che culminerà sul palco di Casa Sanremo

Anche quest'anno torna In viaggio verso Sanremo, il concorso canoro, promosso dall'Associazione Cicas Turismo di Sapri ed ideato da Matteo Martino in collaborazione con Gruppo Eventi, che culminerà sul palco di Casa Sanremo al Palafiori giovedì 8 febbraio

Francesco Bove
03 gennaio 2018 13:41



Anche quest'anno torna *In viaggio verso Sanremo*, il concorso canoro, promosso dall'***Associazione Cicas Turismo*** di Sapri ed ideato da **Matteo Martino** in collaborazione con ***Gruppo Eventi***, che culminerà sul palco di ***Casa Sanremo*** **al *Palafiori* giovedì 8 febbraio**. La manifestazione consiste in una grande opportunità di visibilità per i gruppi musicali o cantanti solisti che sognano un futuro nel mondo della musica. L'evento, giunto alla sua **terza edizione,** è cresciuto nel corso degli anni e vede partner di rilievo quali la della ***Saar Records,*** etichetta di spicco nel panorama della musica italiana e internazionale la ***fondazione Meeting del Mare,*** presieduta da Don Gianni Citro, patron dell'omonima kermesse che si svolge a Marina di Camerota in estate e la ***Musicart Management*** di Carlo Gallo, inoltre produttore esecutivo del ***Battiti Live.*** Il vincitore della manifestazione avrà infatti, inoltre, la possibilità di aprire la serata con l'ospite più importante del Meeting del Mare 2018 e una tappa del Summer Show 2018 organizzato dalla Musicart Management.

Il concorso

Per iscriversi gratuitamente basta andare su ***italydigitalmusic.com*** e caricare il modulodi iscrizione. I video dovranno essere consegnati entro le 18.00 dell'8 gennaio. La particolarità del concorso è, come sempre, il metodo di selezione dei finalisti. I video dei cantanti, solisti o gruppi, saranno sottoposti alla giuria di qualità che ne sceglierà inizialmente 12, i quali saranno poi proiettati sulle tv interne dei pullman a lunga percorrenza del main sponsor ***Autolinee Curcio*** con i passeggeri che saranno chiamati a votare per scegliere 4 dei 6 finalisti, da qui il nome *In Viaggio verso Sanremo*. Gli altri 2 finalisti saranno invece selezionati mediante una giuria social. In totale saranno 6 gli artisti che si sfideranno nella finalissima dell'8 febbraio.

La giuria di qualità

La giuria di qualità del concorso, presieduta dal produttore discografico **Roby Matano** per *Saar Records*, è formata da **Vincenzo Russolillo** presidente *Gruppo Eventi*, **Don Gianni Citro** per *Meeting del Mare*, **Boris Guertler** per *Saar Records*, **Giovanni Poggio** per *It's Right*, **Francesco Paracchini** per *L'Isola che non c'era*, lo storico maestro **Vince Tempera, Dario Cantelmo** (coordinatore del concorso) per *Saar Records*, **Tonino Valletta** per *TVA Studio*, **Franco Affilastro** per circuito *Missione Radio*, **Francesco Lombardi** per *SapriLive*, **Matteo Martino** per *Cicas Turismo*, **Carlo Gallo** per *Musicart Managenement* e il noto cantautore **Nello Vivacqua.**

I premi

I premi in palio per i finalisti sono tanti, oltre alla possibilità di aprire due dei più importanti concerti del panorama musicale del Sud Italia, IDM distribuirà digitalmente i primi tre classificati, la Saar Records produrrà 200 CD per il primo classificato curando anche la promozione in radio e It's Right si occuperà invece della promozione radio su circuito air play. Official partner dell'iniziativa sarà la ditta Curcio Viaggi, che viaggerà fisicamente con tutti i protagonisti fin dalle prime tappe del concorso per poi arrivare ovviamente nella città dei fiori a febbraio.

I più letti della settimana

Incidente in A2 a Contursi Terme, camion si ribalta: morto il conducente

Speciale weekend: ecco gli appuntamenti dal 5 al 7 gennaio

Sviene davanti ai clienti: commessa trasportata in ospedale a Salerno

Torte, dolci e pastiere: maxi sequestri tra Battipaglia e Eboli

Bud Spencer: “Mi chiamavano Bud” presentazione a “Casa Sanremo 2018”

6 gennaio 2018



“Mi chiamavano Bud”, l’autobiografia in audio di Bud Spencer, pubblicata da **Volume** e uscita lo scorso 14 dicembre su iTunes e Audible.it verrà presentato, per la prima volta, a Casa Sanremo con la partecipazione di Giuseppe Pedersoli, figlio del leggendario attore, e i produttori di Volume Massimo Mescia e Daniele Liburdi.

Bud Spencer, l’attore italiano più popolare e amato in tutto il mondo, si racconta in un progetto autobiografico unico e straordinario.

La sua vita, la sua carriera, la sua filosofia, raccontati in prima persona dalla sua voce. **Contributi esclusivi** da parte del figlio Giuseppe e delle persone a lui più vicine.Un prodotto originale che fonde autobiografia e documentario.

Tutto quello che c’è da conoscere su Bud Spencer, direttamente dalla sua voce.

Volume (www.volumeaudiobooks.com) è una nuova società di produzione ed edizione di audiolibri, con distribuzione internazionale specializzata nel genere varia: cinema, teatro, musica, arte, cucina e sport. Il primo lancio,

Utilizziamo i cookie per essere sicuri che tu possa avere la migliore esperienza sul nostro sito. Se continui ad utilizzare questo sito noi assumiamo che tu ne sia felice. Ok

Volume ha inoltre prodotto **Senti Senti Senti** con **Maurizio Battista** che presenta il meglio del suo repertorio in audio e **Quo Chi?** l'audiolibro scritto e letto da**Gianni Canova** dedicato alla fenomenologia di Checco Zalone.



A San Lorenzo la "Notte della Taranta" ad Acaya



Ero una segretaria ...
Adesso guadagno 44.500€ al mese



Xylella, il premio Nobel Valentini e altri studiosi a Lecce per fare il punto della ricerca nella lotta al batterio



I medici non ne parlano
Via i dolori articolari in 4 giorni



Sallentinità – Cultura e mondanità nel leccese: un po' di storia. Ne parliamo con Stefano Donno

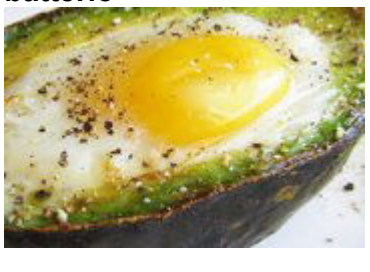

Cosa nascondono i medici
Scopri il Santo Graal della dieta.
14 kg in sole 2 settimane

LINK SPONSORIZZATO DA ADDOOR

Utilizziamo i cookie per essere sicuri che tu possa avere la migliore esperienza sul nostro sito. Se continui ad utilizzare questo sito noi assumiamo che tu ne sia felice. Ok

Elisa Isoardi inaugura l’undicesima edizione di Casa Sanremo

8 gennaio 2018



*La conduttrice di **Buono a sapersi,** domenica 4 Febbraio alle ore 18.00, taglierà il nastro dell’undicesima edizione di **Casa Sanremo***
Un’edizione ricca di sorprese e tante novità, tra queste una sala dedicata a Ivan Graziani, iniziative contro il femminicidio, un nuovo spazio ed una rassegna per il cinema.

La musica è firmata da Radio 105, Radio Monte Carlo e Radio Subasio

Con il Festival della canzone italiana ritorna **Casa Sanremo Vitality’s, l’hospitality realizzata da Gruppo Eventi e nata da un’idea di Vincenzo Russolillo e Mauro Marino**. L’undicesima edizione si presenta con un programma ricco di eventi che prenderanno il via al **Palafiori** il **4 febbraio alle 18.00** con la conduttrice televisiva **Elisa Isoardi** madrina d’eccezione, grazie alla collaborazione del maestro orafo **Michele Affidato.**

Dopo le oltre 73mila presenze registrate lo scorso anno, **Casa Sanremo Vitality’s** si prepara a ripetere il successo di questi anni grazie a una formula che mette insieme accoglienza e contenuti con l’obiettivo di creare uno spazio di intrattenimento trasversale per il pubblico di appassionati della musica italiana, e non solo, che ogni anno si recano nella cittadina ligure.

Tante le novità dell’edizione 2018 una **Luxury Room** che con oltre 600 mq. rappresenterà il luogo di accoglienza più riservato della Casa, destinato ai soli artisti, accompagnatori e giornalisti; una **rassegna** interamente dedicata al **cinema**; iniziative sociali con un’attenzione particolare rivolta a **“Musica contro le mafie”**,**Unicef** e all’Associazione **“Divieto di femminicidio”**. Ed ancora, un ricordo di **Pepi Morgia, Bud Spencer, Rino Gaetano** e un omaggio a **Francesco Nuti**.

A ciò si aggiungono gli appuntamenti tradizionali con gli educational e gli showcooking, l’Italia in vetrina con i prodotti selezionati da Dispensa Italiana, i campus della Polizia di Stato, il premio per le case discografiche “Soundies Awards”, lo spazio dedicato ai writers, l’esclusiva Dream Area con SPA, i meet & greet e gli show case con gli artisti in gara. Gli appuntamenti si svolgeranno nelle diverse “stanze” della Casa tra le quali il teatro che quest’anno sarà intitolato a**Ivan Graziani**.

A Casa Sanremo quest’anno la musica sarà **“in the hair” grazie a Vitality’s**, il brand italiano dell’hairstyling che fa capo

Utilizziamo i cookie per essere sicuri che tu possa avere la migliore esperienza sul nostro sito. Se continui ad utilizzare questo sito noi assumiamo che tu ne sia felice. Ok

"*Bellezza e musica* – afferma Alberto Manzetti, titolare di Vitality's – *sono da sempre un binomio di successo nell'immaginario collettivo*. *Se poi parliamo dell'Italia, direi che appartengono alla nostra cultura. Siamo un'azienda Italiana presente in oltre 70 paesi nel mondo, che ha costruito il proprio successo sulla passione per la bellezza*".

La musica di Casa Sanremo sarà firmata da Radio 105, Radio Monte Carlo e Radio Subasio.

Radio 105 sarà a Casa Sanremo con le sue dirette e i suoi personaggi. Chi meglio di **Max Brigante** saprà accogliere tutti gli artisti in gara insieme a esponenti della stampa e ad addetti ai lavori in quell'atmosfera di confidenza e chiacchierata divertente che è la cifra distintiva del suo programma? Appuntamento da lunedì 5 a sabato 10 febbraio dalle 18.00 alle 19.00 nel salotto di **"105 Mi Casa".**

Nel corso delle giornate di Festival gli artisti in gara si collegheranno in diretta, dalla postazione di 105 a Casa Sanremo, anche con Tony e Ross in **"105 Friends"** e Daniele Battaglia, Diletta Leotta e Alan Caligiuri in **"105 Take Away".**

Radio Subasio sarà in diretta tutta la settimana da Casa Sanremo in compagnia **di tre suoi speaker – Fabiana Bisulli, Alessandra Barzaghi, Beppe Cuva –** che si alterneranno nel corso della giornata per accogliere e intervistare gli artisti, alla scoperta delle emozioni e dei retroscena della competizione.

Radio Monte Carlo racconterà ogni giorno il Festival in diretta dalla Luxury Room di Casa Sanremo. Dal 6 al 10 febbraio sarà **Chiara Papanicolaou** – dal martedì al venerdì dalle 12.00 alle 14.00 e il sabato dalle 10.00 alle 13.00 – a ospitare i protagonisti della kermesse e a far vivere agli ascoltatori di RMC l'atmosfera che si respira nella Città dei fiori.

Il Festival di Sanremo vivrà attivamente sui **siti e sui social network di Radio 105, RMC e Radio Subasio** attraverso reportage fotografici e video e interviste ai protagonisti.

Anche quest'anno una gradita conferma: **Radio Festival**, la web radio interamente dedicata alla kermesse musicale più attesa e chiacchierata dell'anno, è tornata. Su Radio Festival è possibile ascoltare tutti i successi del Festival di Sanremo dal 1951 al 2017.

Al termine delle serate di Festival, come da tradizione, la grande musica si sposterà dal teatro Ariston a Casa Sanremo dove, dopo la mezzanotte, inizieranno gli **showcase esclusivi firmati da Radio 105 e Radio Subasio.**

Utilizziamo i cookie per essere sicuri che tu possa avere la migliore esperienza sul nostro sito. Se continui ad utilizzare questo sito noi assumiamo che tu ne sia felice. Ok

LA STAMPA IMPERIA SANREMO

SEGUICI SU ACCEDI

SEZIONI EDIZIONI



Piscina dissequestrata: il gip Rainieri non ravvisa gli estremi per il reato di ...

Sanremo, La Mendola nuovo segretario comunale

Aurelia bis, “ok” dall’Anas per svincolo e prosecuzio

La sfida nel club delle giovani lettrici: “divorare” 40 libri in un anno

“Libri e non solo”, via al ciclo in biblioteca a Diano con un volume sui ...

Festival di Sanremo: globo illuminato in piazza Colombo. Red carpet ricco, “Casa” al Palafiori

Le novità illustrate dall’assessore al Turismo



ANSA

Tappeto rosso
I big mentre sfilano sul red carpet davanti al teatro Ariston durante l’edizione 2017 del Festival: il tappeto rosso verrà riproposto anche quest'anno
e potenziato

DANIELA BORGHI
SANREMO

Pubblicato il 10/01/2018

Sanremo si prepara a cambiare volto in vista della kermesse canora. La novità principale sarà la nuova veste di piazza Colombo: il cuore della città quest’anno sfoggerà un «globo illuminato» che ospiterà le esibizioni dei cantanti di Area Sanremo, il concorso che porta i giovani al Festival. La presenta l’assessore alle manifestazioni Marco Sarlo: «Con la Sinfonica abbiamo programmato di realizzare sul solettone di piazza Colombo una sorta di globo trasparente, molto elegante, che consentirà agli artisti e al pubblico di stare al coperto e di offrire una veste migliore della piazza. Una sfera con posti a sedere. Uno sponsor ci aiuterà in questa operazione, con il Comune che pagherà la Siae e il suolo pubblico».

L’assessore fa sapere che quest’anno c’è stata una «enorme quantità di richieste di spazi pubblici che non abbiamo». Aggiunge: «Abbiamo preso anche in esame l’utilizzo di piazzale Vesco».

Cambia anche l’area del tradizionale Red carpet, la passerella per i vip davanti all’Ariston, che ogni anno viene animata dallo showman Gianni Rossi. «Sarà arricchita con altri supporti», si limita ad annunciare Sarlo, aggiungendo che il progetto andrà concordato con la Rai. L’anno scorso si era pensato all'eventuale utilizzo di maxischermi. Si vedrà.

Torna anche Casa Sanremo, all’undicesima edizione: l’hospitality del Festival si appresta a dare il via all’allestimento nella tradizionale sede del Palafiori, in corso Garibaldi. Il nastro sarà tagliato il 4 febbraio dalla conduttrice Elisa Isoardi. Il Gruppo Eventi di Vincenzo Russolillo e Mauro Marino annunciano «un’edizione ricca di sorprese e tante novità, tra queste una sala dedicata a Ivan Graziani,

LEGGI ANCHE

04/02/2017



Ora Sanremo alza il sipario, la città diventa palcoscenico

04/02/2017

Ora Sanremo alza il sipario La città diventa palcoscenico

11/02/2017



Swing in piazza Colombo Big e cabarock sul red carpet

LA STAMPA CON TE DOVE E QUANDO VUOI



E-mail

Password

ABBONATI ACCEDI

+ Recupera password

iniziative contro il femminicidio, un nuovo spazio ed una rassegna per il cinema». Gli appuntamenti si svolgeranno nelle diverse «stanze» della Casa tra le quali il teatro che quest’anno sarà intitolato a Ivan Graziani.

Alcuni diritti riservati.




Leggi su consigli.it le recensioni su migliaia di prodotti.



CarpetVista

TI POTREBBERO INTERESSARE ANCHE

Promosso da Taboola

Da semplice segretaria a 44.500€ al mese:la storia di chi ce l'ha fatta!
forexexclusiv.com

Rihanna e Donald Trump nudi a letto: l’orgia vip nel video di Kanye West

Occhiali progressivi di ultima generazione a solo 249 Euro
occhiali24.it

Aostana passeggia nuda per Bologna: “Non avevo voglia di vestirmi”. Multata per 3300 euro

Diventano milionari con i bitcoin: la storia dei due italiani di Venezia
Bitcoins

Torino, viaggio nelle baracche del sesso

Internet senza Telefono a meno di 15€ al Mese…
Offerte adsl casa

Ecco la vera insalata russa per i russi, la ricetta originale vi sconvolgerà

A Natale hai ricevuto il solito regalo? È ora di rimediare.
Land Rover

“Ultimo Tango a Parigi” fa scandalo, così è stata girata la scena del burro

La tragedia di Alessia annegata pochi minuti dopo essersi gettata in mare. Oggi la salma in Piemonte

Il gatto sente un cucciolo di cane piangere, la sua reazione dolcissima

LIGURIA NEWS | TELE NORD | GENOVA POST | SANREMO | RIVIERA SPORT | SAVONA | SV sport | CITTÀ DELLA SPEZIA

DISTRIBUTORI AUTOMATICI VENDING

NO MARTINI? NO...GAS!
VENDITA, NOLO E MANUTENZIONE STUFE E FUNGHI
CONSEGNA ED INSTALLAZIONE GRATUITA
DA PERSONALE TECNICO QUALIFICATO

INFORMATICA • PC ASSISTENZA
RETE DATI

SANREMO news .it
le parole che valgono, le notizie che restano
VIA FERALDI 25 SANREMO

Via Aurelia 130 - Tel. 0184/475335
NUOVA SEDE ARMA DI TAGGIA
GALLO & DANY AUTOMOBILI
RENAULT Passion for life

Servizi e soluzioni per l'edilizia



Sanremonews.it
Mi piace questa Pagina 29 mila "M
Piace a 3 amici

CHE TEMPO FA

ADESSO 12.4°C
VEN 12 5.5°C 12.4°C
SAB 13 4.0°C 11.6°C
@Datameteo.com

EVENTI | mercoledì 10 gennaio 2018, 09:26

#Festival2018: torna a 'Casa Sanremo' dall'8 al 10 febbraio l'appuntamento con 'Sanremo NewTalent'

4 Consiglia

Alla base organizzativa, il rispetto dei principi etici che obbligano tutti i componenti dello staff a non promettere mai nulla che non sia concreto e reale agli artisti partecipanti. Le iscrizioni sono ancora aperte ed è possibile candidarsi da www.sanremonewtalent.it.

Sanremo Newtalent, il contest canoro più seguito dai giovani talenti emergenti (*fonte TGCom Mediaset*) torna nella sua edizione invernale, a 'Casa Sanremo', l'hospitality del Festival dall'8 al 10 febbraio 2018 direttamente al Palafiori.

L'8 Febbraio si terranno le Prefinali Nazionali di categoria, mentre il 9 e 10 febbraio sempre di mattina, si svolgeranno le Finali Nazionali di categoria con artisti scelti provenienti da tutta Italia. La finalissima assoluta, con 12 artisti selezionati tra tutti i finalisti di nazionali di categoria, verrà ripresa dalla troupe tv per la messa in onda in differita su **canale SKY**, nella Sala Mango il 10 febbraio alle 20. Il Patron **Devis Paganelli**, anche grazie al supporto e all'amicizia di **Vincenzo Russolillo**, presidente di **Gruppo Eventi** e padrone di casa a **Casa Sanremo**, ha saputo portare questo contest, in pochi anni, a visibilità nazionale per concedere ai partecipanti, interesse mediatico e un momento che possa diventare una concreta opportunità.

La vincitrice dell'edizione Summer 2016, **Selene Villari**, ha realizzato il suo primo singolo prodotto da Roberto Zapp ed è già in corso la

STYLE CAR AUTOCARROZZERIA
SOLO AQUA trattamento per acque potabili
VIA FERALDI 25 SANREMO
Merlino PUBBLICITA' OGGETTI PUBBLICITARI ETICHETTE
PER QUESTO SPAZIO CONTATTACI CLICCA QUI
Banca di Caraglio La tua banca nelle tue mani
Scopri tutti gli eventi della Stagione Teatrale del Casinò di Sanremo
CASINÒ SANREMO
ACQUISTA ONLINE
HAI UNA POLIZZA PEGNO?
TRASLOCHI Ballardini

Certificazione senza Glutine
Antichi Sapori
A Terzorio la tua oasi di paradiso con Antichi Sapori

divani & somié
Facciamo di tutto per il tuo Benessere
DIVANI. RETI. LETTI. MATERASSI
VILLANOVA MONDOVI' (CN)
LEO
€ 1671
Prezzo Scontato € 990
Risparmio € 681

CASINÒ SANREMO
La Stagione Teatrale del Casinò di Sanremo
Teatro dell'Opera del Casinò di Sanremo
NOVEMBRE 2017 - GENNAIO 2018
SCOPRI GLI APPUNTAMENTI ›

SPAZIO ANNUNCI DELLA TUA CITTÀ

SCOOTER ELETTRICO 4 RUOTE GRANDI DIMENSIONI MONARCH ROYALE
Scooter elettrico a 4 ruote Monrach Royale, per disabili e anziani. Possibile avere anche con copertura per la pioggia ...



programmazione di un tour che spazia tra Italia, Beglio e Argentina La vincitrice dell'edizione Winter 2017, **Jessica Casula**, ha realizzato la produzione di un singolo e conseguente videoclip, posizionandosi per un periodo tra i brani più scaricati del proprio settore. La vincitrice dell'edizione Summer 2017, **Cecilia Michelangeli**, sta realizzando il suo primo singolo inedito con la collaborazione di importanti autori e produttori di fama nazionale.

Alla base organizzativa, il rispetto dei principi etici che obbligano tutti i componenti dello staff a non promettere mai nulla che non sia concreto e reale agli artisti partecipanti. Importante è la possibilità di far recapitare le audizioni svoltesi durante le fasi del contest, alle più note trasmissioni televisive grazie alla direzione nazionale che si impegna ad inoltrare copia dei video realizzati durante le finali winter e summer (**Amici, Italia's Got Talent, XFactor, The Voice, ecc**). A tal proposito, ciò che si vince è sempre ben evidenziato sul sito ufficiale del contest.

Sono molti i nomi amici di Sanremo Newtalent, che si sono alternati tra giuria, consulenti e coach, come il direttore d'orchestra del Festival di Sanremo tra i più noti, il celebre **M° Vince Tempera**, la recordwoman dei telegatti **Maria Teresa Ruta**, il produttore artistico **Roberto Zapp**, **Valter Sacripanti** musicista e collaboratore di molteplici artisti di fama internazionale, **Enzo Rosso** famoso autore di importanti interpreti italiani, **Carmen Masola** vincitrice di Italia's Got Talent 2010, **Rossella Diaco** presentatrice Rai e tanti altri.

Le iscrizioni sono ancora aperte ed è possibile candidarsi da www.sanremonewtalent.it.

C.S.



Ti potrebbero interessare anche:

Articoli sullo stesso argomento:

La maledizione di Zabriskie Point

Medici stupiti dall'azione del nuovo prodotto dimagrante. Aspira grasso sub...

UNITA' POSTURALI RIABILITATIVI CARROZZINE

PROMOMAX Promozioni Aziendali di Massimo Barra

TRASLOCHI NAZIONALI INTERNAZIONALI



Sapori e suoni indimenticabili

CRAGNOLINI SPECIALISTI OLEODINAMICA

DISTRIBUTORI AUTOMATICI



Ristorante da Bruno Via Roma 32 - Isolabona (IM)

bedding IL MATERASSO ITALIANO DI QUALITÀ

PepeRosa

RUBRICHE

IL PUNTO DI CLAUDIO PORCHIA
FESTIVAL DEL PRESEPE
FESTIVAL DI SANREMO
APPUNTI DI LIBERESO
RISTORANTI PONENTE & COSTA AZZURRA
GOURMET
CLUB TENCO
FASHION
CINEMA
METEO
L'OROSCOPO DI CORINNE
4Zampe CANI
4Zampe GATTI
4Zampe ADOTTATI
4Zampe PERSI E TROVATI
ISTITUTO DIRITTO UMANITARIO
MONDO DI POESIE
ISTITUTO COMPRENSIVO ITALO CALVINO
UNITRE SANREMO
COLDIRETTI INFORMA
SR INKIESTE
INSIDER
IN&OUT
#FONDATASULLAVORO
LA VERA STORIA DI OSCAR RAFONE
INFERMIERE E SALUTE
CONFARTIGIANATO INFORMA
LA DOMENICA CON FATA ZUCCHINA
GUARDIA COSTIERA - MARE SICURO
GALLERY
MULTIMEDIA

CERCA NEL WEB

Cerca

Google

ACCADEVA UN ANNO FA

SCOOTER ELETTRICO 4 RUOTE ARGO MEDILAND



Scooter usato con tettino parapioggia batterie ok funziona tutto con gomme e camera d`aria.

APPARTAMENTO - IMPERIA (IM)



Porto Maurizio Borgo Marina Imperia Fronte Mare bellissimo trilocale completamente ristrutturato e arredato, con aria...

SUBARU IMPREZA - CAMPOROSSO (IM)



Condizioni perfette diesel intergrale colore grigio scuro

Pubblica qui i tuoi annunci | Vedi tutti gli annunci

IN BREVE

giovedì 11 gennaio



Pieve di Teco: domani sera in scena 'Giungla', prima rappresentazione teatrale del progetto 'L'Arte Nutriente' *(h. 12:26)*



Organizzato dal Comune domenica prossima sarà allestito a Sanremo il tradizionale mercato antiquario *(h. 11:02)*



A Imperia la presentazione di #lavitanonfinisceconladiagnosi il rivoluzionario libro sull'alzheimer scritto da Letizia Espanoli *(h. 10:20)*



Nuovo appuntamento con la Stagione Teatrale : Ugo Pagliai e il Quartetto Prometeo sabato prossimo al Casinò di Sanremo *(h. 09:35)*



I conti in tasca al Festival: l'edizione 2018 chiuderà con un attivo di oltre 8 milioni di euro *(h. 07:14)*

mercoledì 10 gennaio



Sanremo: mercoledì 17 al teatro del Casinò la lezione "I classici greci ed i problemi dell'uomo" con il prof. Franco Montanari *(h. 21:48)*



Anche al Liceo Viesseux di Imperia venerdì prossimo dalle 18 alle 24 la 'Notte nazionale del Liceo Classico' *(h. 18:51)*



Mostre a Sanremo e Ventimiglia: l'associazione 'Magia di Punti' ha raccolto 7mila euro devoluti in beneficienza *(h. 15:26)*



Ventimiglia: 'La scoperta delle onde gravitazionali. Un nuovo modo per guardare il cielo', conferenza del fisico teorico Fabio Truc *(h. 14:43)*



'L'anello di Eze Village e il cammino di Nietzsche', domenica 14 gennaio 2018, escursione di 'Ponente Experience' *(h. 13:34)*

Leggi le ultime di: EVENTI



Dalla redazione di RivieraSport:



Volley. Conto alla rovescia per un Torneo



Sponsor (Sponsor)

Un nuovo metodo per la cura della pelle.100% risultato!

#gonews.it®
Lucca | Versilia
giovedì 11 gennaio 2018 - 13:16




Taglia le Bollette
Confrontiamo per te 30 offerte di 20 gestori: scegli la migliore, cambia e risparmia!

Sanremo Unlimited, casting a Lucca per le nuove proposte

03 gennaio 2018 16:29 Attualità Lucca

Facebook 11 Twitter WhatsApp Google+ E-mail Mi piace



Domenica 7 gennaio 2018 dalle 14 presso lo studio 85 Caffè di Lucca si terranno i Casting gratuiti per partecipare a SANREMO UNLIMITED, la vetrina musicale riconosciuta da Casa Sanremo che offre l'opportunità a tutti i cantanti, interpreti e/o cantautori, di farsi conoscere e ascoltare dai discografici, autori e produttori presenti a Sanremo nella settimana del Festival. Il fomat, infatti si terrà al Palafiori nei giorni 08 e 09 febbraio 2018, e quindi nel periodo musicale più importante: il Festival di Sanremo.

Tutti i partecipanti ai casting, provenienti da tutta la Toscana, si esibiranno con due brani, di cui almeno uno in italiano, davanti ad una commissione formata da esperti dell'ambiente musicale e dello spettacolo, che avranno il duro compito di valutare i ragazzi e decretare a fine giornata coloro che potranno partecipare a Sanremo Unlimited. I più fortunati dovranno quindi presentarsi a Sanremo il giorno 08 febbraio dove, oltre all'esibizione che avverrà in diretta televisiva e in streaming, sosteranno un master incontro con gli operatori del settore presenti al format, e riceveranno il NATIONAL VOICE AWARDS. Infine avranno la possibilità di partecipare alle manifestazioni organizzate da Casa Sanremo.

Una bellissima opportunità per questi giovani talenti e per la città di Lucca che per il primo anno ospita questa importante

La tua attività è sulla mappa? - Fai pubblicità su Waze adesso
A partire da soli $2/giorno puoi raggiungere gli automobilisti nella tua zona. biz.world.waze.com

SANREMO 2018/ Anticipazioni: Elisa Isoardi madrina di “Casa Sanremo”, la storia con Salvini in una canzone

Sanremo 2018 news, ecco quanto guadagneranno i conduttori: 600mila euro per Claudio Baglioni, 400mila euro per Michelle Hunziker e 300mila euro per Pierfrancesco Favino

11 GENNAIO 2018 - AGG. 11 GENNAIO 2018, 12.27 FABIO BELLI



Sanremo, i compensi dei conduttori

Cosa c'entra Elisa Isoardi con Sanremo? Ecco svelato il mistero. La conduttrice di Buono a sapersi, sarà nella città dei fiori per fare da madrina a "Casa Sanremo", ecco tutti i dettagli a seguire. "Chi mi conosce sa che sono una perfetta padrona di casa. Domenica 4 febbraio taglierò il nastro dell’undicesima edizione di “Casa Sanremo”, inaugurando un cartellone ricco di appuntamenti imperdibili. La parola d’ordine sarà, appunto, accoglienza ed io farò del mio meglio, ospitando col sorriso gli intenditori di musica e non solo, che in tantissimi parteciperanno a questo evento nell’evento. In un orecchio ti confesso che, da appassionata della canzone d’autore, potrei anche stupire i miei ospiti, magari cantando. Ma questo non farlo sapere in giro, mi raccomando", ha raccontato in anteprima per Tiscali. Poi ha spiegato che questa non sarà la sua prima volta a Sanremo: "No. Ci sono stata tante altre volte, ma ogni volta è un’esperienza unica. Anche quest’anno lo seguirò con “Buono a sapersi”, valorizzando i prodotti del territorio". Di seguito ha svelato anche di amare il Festival fin da bambina: "A casa da me Sanremo è un appuntamento sacro". Poi la conduttrice ha confidato qual è la canzone del cuore sua e del compagno Matteo Salvini: "Una delle nostre canzoni del cuore è “Se ti tagliassero a pezzetti” di De Andrè. È una canzone speciale, che Matteo mi ha dedicato all’inizio della nostra relazione". *(Aggiornamento di Valentina Gambino)*

TUTTE LE BAND IN GARA

Sanremo 2018 si avvicina lentamente al debutto. Il prossimo 6 febbraio il Festival della Canzone Italiana aprirà i battenti con la sua nuova edizione. Spazio per molte sorprese musicali in gara così come delle conferme della musica. Dopo 35 anni di silenzio tornano i

Decibel nuovamente insieme e per suonare ancora come se fosse la prima volta, hanno scelto il palcoscenico dell'Ariston. Stesso destino, per Le Vibrazioni, separati da "soli" 5 anni. Francesco Sarcina, torna con il suo gruppo che nei primi anni Duemila, aveva segnato una svolta molto interessante nel panorama musicale italiano. Per quanto riguarda i gruppi musicali, ci saranno anche i The Kolors finalmente in italiano, con un brano accattivante già dal suo titolo: Frida. Tra le altre band degne di nota, anche Lo Stato Sociale, con Una vita in vacanza che, proprio da pochissimo ha conosciuto la viva emozione di suonare al Forum di Assago. Chiudono la parentesi dedicati ai gruppi, gli Elio e le Storie Tese che, dopo aver annunciato la separazione, ci hanno "momentaneamente" ripensato per chiudere in bellezza la loro carriera insieme: chi avrà la meglio? Stash con gli altri due componenti della band, sono i più quotati grazie anche alla numerosa fetta di pubblico che arriva dai talent. *(Aggiornamento di Valentina Gambino)*

FAVORITI E RIVELAZIONI

Il Festival di Sanremo 2018 debutterà il prossimo 6 febbraio, sempre sulla rete ammiraglia di Casa Rai. Ermal Meta e Fabrizio Moro sono già i favoriti per la vittoria finale. Tra le novità degne di nota, il duetto inatteso tra Roby Facchinetti e Riccardo Fogli che, in qualche modo, si scontreranno con Red Canzian. Gradito ritorno sul palcoscenico, Enrico Ruggeri con i Decibel. Per il pubblico giovane, spazio poi per Annalisa, Giovanni Caccamo, Diodato, Noemi e The Kolors. Per l'angolo degli evergreen, arriva anche una "spruzzatina" di Mario Biondi, Luca Barbarossa e Ron e per la serie, "proviamo a vedere che succede", sul palcoscenico della kermesse musicale anche Renzo Rubino e Lo Stato Sociale. Poi sul palco, anche delle valide conferme, come Elio e le storie tese che, dopo avere affermato di volersi sciogliere, stanno concludendo la carriera in grande stile. Claudio Baglioni avrà il piacere di aprire le danze con Michelle Hunziker, Pierfrancesco Favino e, forse, Ilaria D’Amico. Un totale di 26 cantanti, suddivisi in 4 coppie, un trio e quattro gruppi. *(Aggiornamento di Valentina Gambino)*

ECCO QUANTO GUADAGNANO I CONDUTTORI

Dal 6 al 10 febbraio si alzerà il sipario sul **Festival di Sanremo 2018**, ma c’è ancora tanto da svelare e molti particolari da mettere a punto prima di far partire la grande macchina del Festival della Canzone Italiana. Nelle ultime ore ad esempio sono trapelate indiscrezioni riguardo i compensi che riceveranno i conduttori del Festival: si è parlato di un possibile quarto nome a sorpresa che potrebbe essere svelato presto, di sicuro fino a questo momento c’è che le redini della rassegna canora saranno tenute da Claudio Baglioni (anche in qualità di direttore artistico), da Pierfrancesco Favino e da Michelle Hunziker. In virtù del suo doppio ruolo e delle responsabilità organizzative, Baglioni sarà il più pagato con 600mila euro di compenso. Per Michelle Hunziker cachet da 400mila euro, mentre per Favino il compenso sarà di 300mila euro. Non cambia rispetto all’anno scorso il budget del Festival, che comprensivo di ogni aspetto dovrebbe assestarsi sui 16 milioni di euro di costi.

ERMAL META E FABRIZIO MORO I FAVORITI

E negli ultimi giorni si è fatto un gran parlare anche degli ospiti internazionali, non ancora svelati, che potrebbero salire sul **palco dell’Ariston**. Ma non bisogna dimenticare che la gara è il sale di **Sanremo**, e si inizia già a valutare quelli che potrebbero essere i favoriti tra i cantanti in gara. Secondo le valutazioni dei bookmaker, a partire in pole position sarebbe il duo formato da Ermal Meta e Fabrizio Moro, che con il loro pezzo “Non mi avete fatto niente” dedicato al dramma del bullismo vengono quotati 3.50 per la vittoria finale. Alle loro spalle Mario Biondi, voce inconfondibile del soul italiano, che non la sua “Rivederti” vede quotata la sua vittoria finale a 5.50. Terza tra i favoriti Noemi, quotata 7.50, a seguire Elio e Le Storie

Tese, alla loro ultima partecipazione annunciata a Sanremo, e Max Gazzè entrambi quotati 9.00 la posta scommessa.

© Riproduzione Riservata.

POTREBBE INTERESSARTI



SANREMO 2018/ Anticipazioni: Elisa Isoardi madrina di “Casa Sanremo”, la storia con Salvini in ...



Justin Bieber / Sorpreso in vacanza a Dubai: Selena Gomez è con lui?



MARILENA PARADISI & KIRK LIGHTSEY/ In concerto a Roma il 20 gennaio



TALENT ROCK?/ Maneskin in Italia e Greta Van Fleet in America ci dicono dove va la musica... nel ...

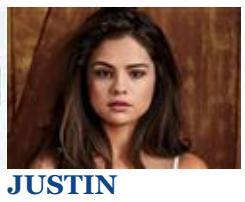

JUSTIN BIEBER E SELENA GOMEZ/ La cantante lancia un segnale di pace alla madre Mandy

Dal Web

Promosso da Taboola

Da semplice segretaria a 44.500€ al mese:la storia di chi ce l'ha fatta!

forexexclusiv.com

Occhiali progressivi di ultima generazione a solo 249 Euro!

occhiali24.it

Diventano milionari con i bitcoin: la storia dei due italiani di Venezia

Bitcoins

componenti elettriche che

La stazione di Menton Garavan

L'inaugurazione il 4 febbraio

Torna Casa Sanremo Al taglio del nastro madrina Elisa Isoardi



L'interno di Casa Sanremo al Palafiori

Con il Festival di Sanremo torna come ogni anno Casa Sanremo, l'hospitality dedicata soprattutto agli addetti ai lavori, che propone per tutti momenti di intrattenimento, musica ed eventi. Quest'anno l'apertura ufficiale è in programma il 4 febbraio alle 18 con una madrina d'eccezione, la conduttrice televisiva Elisa Isoardi. Gli allestimenti di Casa Sanremo Vitality's sono prodotti da Gruppo Eventi. Il Palafiori di corso Garibaldi, che ospita la location, sarà allestito a partire da lunedì 22 gennaio.

Casa Sanremo rinnova anche quest'anno uno spazio interamente dedicato al sociale con enti no profit nazionali ed internazionali che si alterneranno nella presentazione di progetti di social responsability. Saranno previsti all'interno dello spazio al Palafiori durante la settimana del Festival il premio «Musica contro le mafie», seminari Unicef, l'iniziativa «Una vita da social» a cura della Polizia di Stato che mira a sensibilizzare i ragazzi sui pericoli on line, un angolo intitolato «divieto di femminicidio», e ancora uno spazio «mondo in cammino».

Casa Sanremo è anche un palcoscenico: durante la settimana del Festival, dal 6 al 10 febbraio, al Palafiori si alterneranno artisti emergenti, ma ci saranno anche «passaggi» di cantanti che partecipano alla kermesse. Alcuni momenti sono dedicati agli addetti ai lavori, ma ci sono anche esibizioni a cui potranno partecipare spettatori esterni. E, come sempre, dal Palafiori passano tanti artisti disponibili a incontrare i fan, a firmare autografi o scattare selfie all'esterno degli spazi dedicati all'accoglienza. [L.R.]

BY NC ND ALCUNI DIRITTI RISERVATI

Sanremo, ci

Dipend Via libe sul cor

Nella sua ultima giunta Biancheri torizzazione alla cordo – tra la trattante di part sindacati riunit sul contratto i centrato per il Palazzo Bellevu finalmente una si trascinava da lungo e compl «ristrutturazio integrativo, è trattamento cessorio che quello stabilit nazionale. Sig circa 400 dipe li – esclusi i di no un canale stribuita una tiva che potr che i 3.000 e riferita al pr vità matura (ma riconos te) e, per int 2017. Per l'e drà a ciasc sognerà at zioni dei di tori, già in tra in una milioni di ta appunt to della co trata, e ch distribuit da altre «progre (qualcos di anzia compart le posizi

La m particol

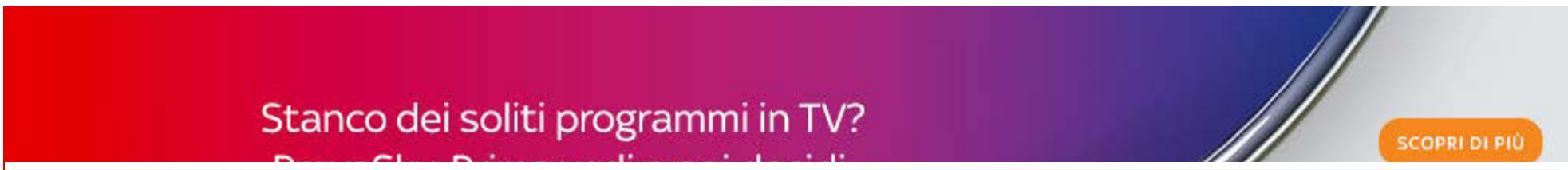

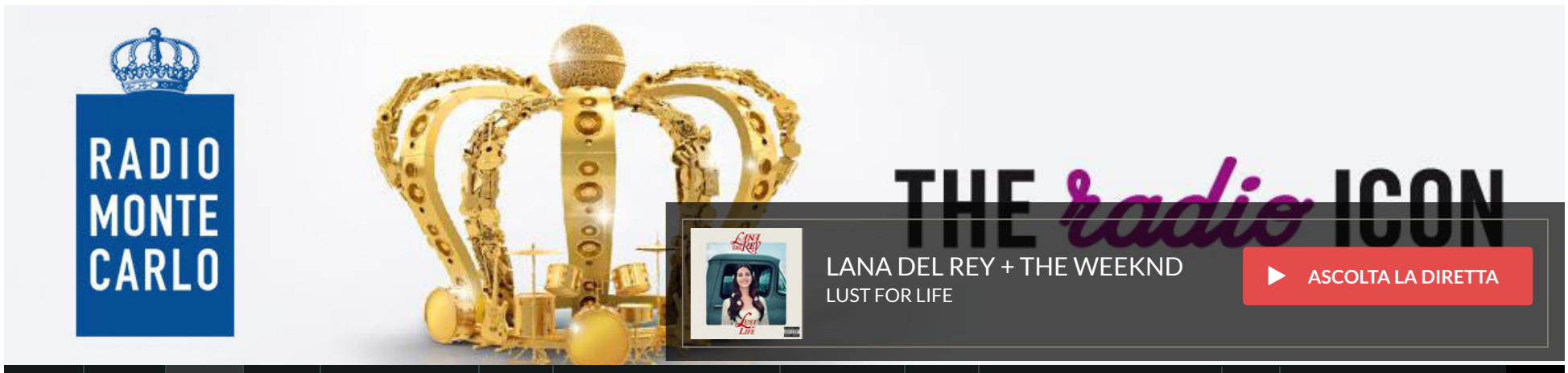

WEB RADIO

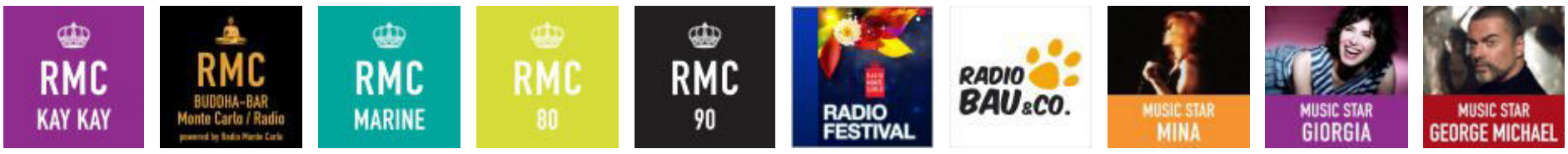

Festival di Sanremo: le ultime novità!

Claudio Baglioni canterà con Laura Pausini e Biagio Antonacci. E tra gli ospiti ci sarà... Scopri tutte le novità. E ricorda: RMC ti racconterà in diretta il Festival da Casa Sanremo! Ascoltaci, dal 5 al 10 febbraio, per vivere un Festival ancora più emozionante!



condividi | condividi | condividi

Radio Monte Carlo ti racconterà il Festival di Sanremo in diretta. Dal 5 al 10 febbraio, dalle 10 alle 13, Rosaria Renna sarà in diretta dalla "Luxury Lounge" di RMC a Casa Sanremo. Non perdere l'appuntamento con le nostre interviste, i collegamenti e tutto il meglio del Festival!

Altri articoli dalla sezione



RMC DOC-STARBENE
I 100 consigli fitness-17 - Se non vuoi saltare il training, scegli la palestra vicina

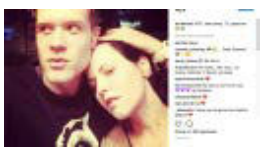

Dolores O'Riordan: il commosso ricordo del fidanzato



Charlene e il Principe Alberto: insieme in Burkina Faso

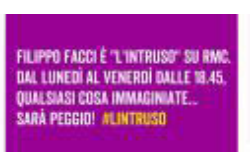

L'intruso: ascolta la registrazione



RMC DOC-STARBENE
Un sogno ricorrente? C'è un messaggio per te!



Festival di Sanremo: le ultime novità!

#Trends

Sei un genio? Misura la tua intelligenza con questo test!

Oroscopo: ecco con quali segni vai d'accordo



Fatti abbracciare, Kate! Le scolarette infrangono il protocollo reale

Cresce la curiosità sull'edizione 2018 del **Festival di Sanremo**. Esaurito il totoconduttori dopo la conferenza stampa, adesso si vuol scoprire tutto sui **super ospiti** attesi sul **palco dell'Ariston**. Lo stesso direttore artistico **Claudio Baglioni** ha confermato la presenza di **Laura Pausini** e **Biagio Antonacci** in un'intervista concessa a TV Sorrisi e Canzoni: «Io sarò dietro le quinte e farò delle **incursioni sul palco**, ma vorrei ingombrare il meno possibile perché di ingredienti ce ne sono già tanti... Io **duetterò con Laura Pausini**, con **Biagio Antonacci** e con chi verrà a presentare il suo progetto. Troveremo il modo di fare con Pierfrancesco e Michelle dei **numeri "collettivi"**, quasi degli affreschi corali. Questa è la cifra stilistica: collaborazioni a più voci, su più discipline, con il fondale di un Festival della canzone»

Baglioni fa anche il nome di **Renzo Arbore**: «L'ho invitato, forse non ce la farà a venire per motivi personali ma... non è detta l'ultima parola».

Arriva anche qualche indiscrezione sulla **scenografia** («una **sala da concerti avveniristica**. È coraggiosamente bianca, una cosa rara da vedere in tv, e come una tela ogni sera verrà imbrattata dai colori delle suggestioni che soltanto le canzoni sanno regalare») e sul tono complessivo del Festival: «"**L'immaginazione al Festival**". Vorrei fare un "Festival zero punto zero", puntare sulla **nostra musica** pur mantenendo tutti gli aspetti di uno spettacolo popolare. Anche alle star internazionali sto chiedendo di fare un omaggio alla canzone italiana».

Tags: **festival di sanremo , rmc , baglioni sanremo , laura pausini sanremo , biagio antonacci sanremo**



Le 10 razze di cani più costose



Meghan e Harry: nuovi dettagli sulle nozze

Rmc Consiglia



#BROSWAY

Scopri "Sofia The Movie by Brosway" su Radio Monte Carlo

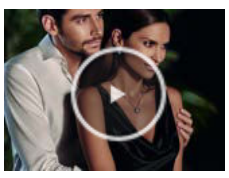

#BROSWAY

Scopri "Sofia The Movie by Brosway" su Radio Monte Carlo

Scelti per te / News

RMC & FAI

FAI E RMC insieme per la promozione della bellezza

RMC & FAI

FAI E RMC insieme per la promozione della bellezza



A Radio Monte Carlo Filippo Facci è "L'intruso"



Festival di Sanremo: Maria De Filippi dice la sua. Su Baglioni e sui talent

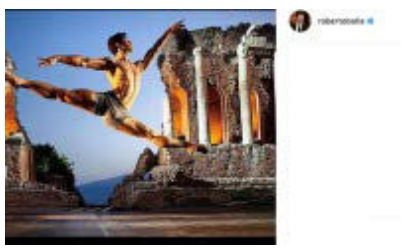

Roberto Bolle ospite di RMC



A Natale gioca con Radio Monte Carlo!

Scelti per te / Video



Francesca Michielin ospite di RMC



Scopri Taste of Courmayeur 2018! RMC è radio ufficiale



Carlo Verdone? E' un bignè con la panna!



Carlo Verdone e Ilenia Pastorelli ospiti di RMC

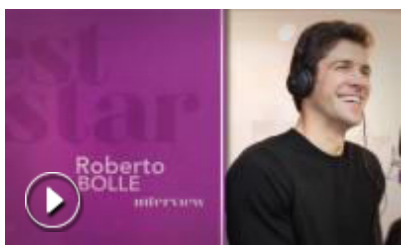

Roberto Bolle: vi racconto la mia sorpresa per voi!



Vi raccontiamo i misteri di Napoli velata!

Scelti per te / Gallery

In Evidenza



Domenico Modugno: 89 anni fa nasceva uno degli artisti italiani più amati nel mondo



NEWS MUSICA

David Bowie: oggi avrebbe compiuto 71 anni



Mora o Bionda? Gli uomini preferiscono le more.

LIGURIA NEWS | TELE NORD | GENOVA POST | SANREMO | RIVIERA SPORT | SAVONA | SV sport | CITTÀ DELLA SPEZIA

SANREMO Via Massa 181 0184 507735

NO MARTINI? NO...GAS! VENDITA, NOLO E MANUTENZIONE STUFE E FUNGHI

CONSEGNA ED INSTALLAZIONE GRATUITA DA PERSONALE TECNICO QUALIFICATO

IMPIANTI ELETTRICI ANTIFURTI VIDEOCONTROLLI TV • ANTENNE

SANREMO news .it — le parole che valgono, le notizie che restano

GOLD VIA CAVOUR 45 VENTIMIGLIA

Unica concessionaria RENAULT per la provincia di Imperia
www.galloedanyautomobili.com
GALLO & DANY AUTOMOBILI RENAULT Passion for life

GRANDIAUTO è a SANREMO in Corso Marconi, 71 0184.661323 CITROËN

Servizi e soluzioni per l'edilizia



Sanremonews.it
Mi piace questa Pagina 30 mila "M
Piace a 3 amici

CHE TEMPO FA

ADESSO	13°C
LUN 22	7.9°C 10.2°C
MAR 23	7.7°C 12.8°C

@Datameteo.com

EVENTI | sabato 20 gennaio 2018, 07:16

Sanremo: 'Casa Sanremo' sarà al Palafiori per altri tre anni, al 'Gruppo Eventi' la concessione fino al 2020

22 Consiglia

Tornerà il tradizionale appuntamento con il contenitori di eventi collaterali al Festival di Sanremo



L'inaugurazione di 'Casa Sanremo' nel 2017

'Casa Sanremo' si conferma realtà sempre più consolidata sul nostro territorio come ampio contenitore di eventi collaterali al Festival di Sanremo.
Nei giorni scorsi il 'Gruppo Eventi' di Vincenzo Russolillo si è aggiudicato la gestione del Palafiori di corso Garibaldi durante la settimana festivaliera per i prossimi tre anni, fino al 2020.

L'azienda con sede a Lagonegro in provincia di Potenza ha presentato la propria offerta di 120.200 euro all'anno a fronte di una base d'asta di 120.000 euro annuali. E, nelle scorse settimane, il Comune di Sanremo ha proceduto a verbalizzare l'affidamento per i prossimi tre anni. L'affitto, come detto, è di 120.200 euro annuali ai quali va aggiunta l'Iva. Si arriva quindi a una spesa annuale di 146.644 euro, oltre a 5 mila euro come spesa forfettaria per i consumi di energia elettrica, acqua e riscaldamento.

Ma il 'Gruppo Eventi' non si è fermato agli spazi espositivi del Palafiori. Ha presentato un'offerta, poi rivelatasi vincente, anche per la sala del

A Sanremo all'ultima uscita dell'Aurelia Bis

ORO NERO cialde e capsule compatibili da € 0,18

GOLD VIA CAVOUR 45 VENTIMIGLIA

Merlino PUBBLICITÀ OGGETTI PUBBLICITARI ETICHETTE

PER QUESTO SPAZIO CONTATTACI CLICCA QUI

Con l'app Banca di Caraglio il Tuo conto ti segue ovunque

Via Col. Aprosio 206 Vallecrosia (IM)

12 negozi in Liguria Sanremo Via Roma n.15 Tel.0184 990230

TRASLOCHI Ballardini San Bartolomeo al Mare

IMPERIA Via Sant'Agata, 140 0183.290801

Certificazione senza Glutine
Antichi Sapori
Lasciati coccolare dalla cucina locale e mediterranea

divani & somié
Facciamo di tutto per il tuo Benessere
DIVANI. RETI. LETTI. MATERASSI
VILLANOVA MONDOVI' (CN)
RELAX
€ 1128
Prezzo Scontato € 659
Risparmio € 469

esprimocom
dai un nuovo look al tuo SITO WEB
SCOPRI DI PIÙ ›

SPAZIO ANNUNCI DELLA TUA CITTÀ

CITROEN C5 EXCLUSIVE - ARESE (MI)
Causa limiti circolazione centro città Milano per inquinamento, euro 3 fap, vendo perfetta C5 2.2, automatica, pelle,...



SCOOTER ELETTRICO 4 RUOTE GRANDI DIMENSIONI MONARCH ROYALE

POLO - T-SHIRT
FELPE - GIUBBOTTI
da personalizzare

PER QUESTO SPAZIO CONTATTACI
CLICCA QUI



RISTORANTE da ERIO
VALLECROSIA

CRAGNOLINI
SANREMO

Ligure Vending
distributori automatici

Ristorante da Bruno
Via Roma 32 - Isolabona (IM)

dimensione arredo
SANREMO



RUBRICHE

- IL PUNTO DI CLAUDIO PORCHIA
- FESTIVAL DEL PRESEPE
- FESTIVAL DI SANREMO
- APPUNTI DI LIBERESO
- RISTORANTI PONENTE & COSTA AZZURRA
- GOURMET
- CLUB TENCO
- FASHION
- CINEMA
- METEO
- L'OROSCOPO DI CORINNE
- 4Zampe CANI
- 4Zampe GATTI
- 4Zampe ADOTTATI
- 4Zampe PERSI E TROVATI
- ISTITUTO DIRITTO UMANITARIO
- MONDO DI POESIE
- ISTITUTO COMPRENSIVO ITALO CALVINO
- UNITRE SANREMO
- COLDIRETTI INFORMA
- SR INKIESTE
- INSIDER
- IN&OUT
- #FONDATASULLAVORO
- LA VERA STORIA DI OSCAR RAFONE
- INFERMIERE E SALUTE
- CONFARTIGIANATO INFORMA
- LA DOMENICA CON FATA ZUCCHINA
- GUARDIA COSTIERA - MARE SICURO
- GALLERY
- MULTIMEDIA

CERCA NEL WEB

Cerca

Google

ACCADEVA UN ANNO FA

‘Melograno’ che sarà quindi a disposizione dell’azienda per il periodo del Festival di Sanremo alla cifra di 4.025 euro all’anno, con un rialzo del 15% sulla base di gara.

Pietro Zampedroni



AD

Ti potrebbero interessare anche:



Scopri come

Ragazzo delle superiori ha investito 12€ in Bitcoin 7 anni fa: ora è milionario



Sanremo: ha aperto il ...

I locale di Andrea Di Baldassare, Alberto Gorga e Terry Abruzzese ha preso il posto dello ...



Guadagnare con i Bitcoin

Perchè tutti investono in Bitcoins? Ecco la verità



Lutto nel mondo della ...

Nel 2017 il gruppo aveva annullato il tour europeo proprio per via dei problemi fisici ...

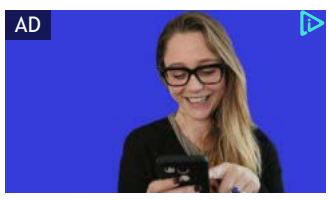

Babbel

Credi che non si possa imparare una lingua in 7 giorni?



Taggia: domani sera ...

Proporranno il loro consueto e rinnovato repertorio di cover rock italiane.

Sponsorizzato da

Scooter elettrico a 4 ruote Monrach Royale, per disabili e anziani. Possibile avere anche con copertura per la pioggia ...



SCOOTER ELETTRICO 4 RUOTE ARGO MEDILAND

Scooter usato con tettino parapioggia batterie ok funziona tutto con gomme e camera d`aria.



APPARTAMENTO - IMPERIA (IM)

Porto Maurizio Borgo Marina Imperia Fronte Mare bellissimo trilocale completamente ristrutturato e arredato, con aria...



Pubblica qui i tuoi annunci | Vedi tutti gli annunci

IN BREVE

domenica 21 gennaio

A Sanremo è sempre più clima da Festival: sfilata di cantanti per le prove all'Ariston (Foto)
(h. 13:47)



Ospedaletti: alla chiesa di Cristo Risorto la tradizionale messa di San Sebastiano
(h. 12:42)



Sanremo: successo per lo spettacolo al Casinò ‘Le prénom’ (cena tra amici). Le foto di Bonomo
(h. 11:37)



L'attore sanremese Enzo Mazzullo al teatro 'Antigone' di Roma per il Premio Settimia Spizzichino
(h. 09:01)

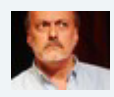

Nel 1982 ‘Che fico’ di Pippo Franco era la sigla del Festival di Sanremo con una clip girata in città. Chi si riconosce? (Video)
(h. 07:21)

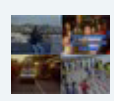

sabato 20 gennaio

Ventimiglia: alla Cattedrale della città alta le celebrazioni di San Sebastiano (Foto)
(h. 21:34)

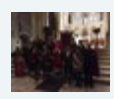

La CMP Urban Trail si avvicina. Tutto l'entusiasmo dell'organizzatore Alessandro Bellotti: "Non ci aspettavamo una risposta così positiva"
(h. 21:32)

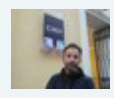

Scadrà il prossimo 31 gennaio il termine per il concorso riservato alle prefazioni dedicate a Italo Calvino
(h. 18:16)



Per i 50 anni dal ’68 Baglioni annuncia un Festival ‘flower power’. Che sia la volta buona per i fiori di Sanremo?
(h. 18:13)



Sanremo: tanti applausi degli appassionati per il Gran Gala della Lirica al Teatro Centrale
(h. 14:24)

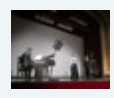

Leggi le ultime di: EVENTI



press,commtech. the leading company in local digital advertising anso Imperia tv



Riviera24.it 10°
2007 - 2017 | DIECI ANNI INSIEME

6 FEBBRAIO

A "Casa Sanremo" la presentazione di un libro dedicato al compianto Rino Gaetano

Il 28 saranno 40 anni esatti dalla finalissima in cui Rino Gaetano si presentò sul palco con il famoso cilindro e indossando il frac

di **Redazione** - 19 gennaio 2018



l 26-27-28 gennaio ricorreranno 40 anni dal Festival di Sanremo 1978 in cui Rino Gaetano si classificò primo nella classifica della categoria Cantautori e terzo in quella generale (dietro ai vincitori assoluti, i Matia Bazar, e una giovanissima Anna Oxa).

Il 28 saranno 40 anni esatti dalla finalissima in cui Rino Gaetano si presentò sul palco con il famoso cilindro e indossando il frac. Un libro inedito (uscito gli ultimi giorni del 2017) ricorda il cantautore, che verrà presentato a "Casa Sanremo" il 6 di febbraio con Mario Luzzatto Fegiz. La biografia di Rino è in tuour e toccherà, dopo aver ottenuto un grande successo sia al Bookcity di Milano che a Più Libri Più Liberi di Roma, anche l'Auditorium della Biblioteca Nazionale Centrale di Roma il 24 e Mondadori Tuscolana 28 Gennaio), Napoli (Feltrinelli 2 Febbraio), Potenza (Mondadori 3 Febbraio), Parma (Feltrinelli, 22 Febbraio).

Promo Domini da 0,99€/anno - Inizia a Risparmiare da Oggi
Domini web su Aruba.it, l'Azienda Italiana da Sempre al tuo Fianco su Internet
hosting.aruba.it



Casa Sanremo, torna l'hospitality del Festival



Festival di Sanremo è anche l'hospitality di Casa Sanremo. Dal 4 al 10 febbraio sarà per l'undicesimo anno, contenitore di eventi satelliti alla kermesse canora, con eventi, degustazioni, live session. A tagliare il nastro, Elisa Isoardi. Tra le novità di quest'anno, la sala dedicata a Ivan Graziani, le iniziative contro il femminicidio e una festa per celebrare l'arte del pizzaiolo napoletano patrimonio UNESCO. E una Luxury Room (di oltre 600 mq), luogo di accoglienza riservato della Casa destinato ai soli artisti, accompagnatori e giornalisti; il format "L'Italia in vetrina. Viva Sanremo", il talk condotto da Cataldo Calabretta e Roberta Morise con ospiti e interviste che racconteranno le serate del Festival e le attività della Casa; iniziative sociali con un'attenzione particolare rivolta a "Musica contro le mafie", Unicef e all'Associazione "Divieto di femminicidio". Ed ancora, un ricordo di Pepi Morgia, Bud Spencer, Rino Gaetano, Sergio Endrigo e un omaggio a Francesco Nuti.

Martedì 6 febbraio alle 18.00 Alfonso Pecoraro Scanio, Presidente della Fondazione UniVerde, già Ministro delle Politiche Agricole e dell'Ambiente, promotore della petizione mondiale #pizzaUnesco sarà al Palafiori con Jimmy Ghione, testimonial della campagna #pizzaUnesco e da anni impegnato con Striscia la Notizia nella lotta al falso Made In Italy, Sergio Miccù, nel comitato che ha promosso l'iniziativa con l'Associazione Pizzaiuoli Napoletani di cui è Presidente, ed Antonio Pace, Presidente e Fondatore dell'Associazione Verace Pizza Napoletana per brindare al prestigioso risultato. Con loro, 6 maestri pizzaioli, tutti campani, talentuosi e molto social. Capitanati da Angelo Pezzella, i giovani hipster della farina Valentino Libro, Vincenzo Capuano, Pino Celio, Salvatore Lioniello, Gennaro Russo, saranno protagonisti a partire dal 4 febbraio all'interno del Roof, l'esclusivo ristorante riservato agli ospiti VIP della Casa.

A ciò si aggiungono gli appuntamenti tradizionali con gli educational e gli showcooking, l'Italia in vetrina con i prodotti selezionati da Dispensa Italiana, i campus della Polizia di Stato, il premio per le case discografiche "Soundies Awards", lo spazio per i writers, l'esclusiva Dream Area con SPA, i meet & greet e gli show case con gli artisti in gara. Gli appuntamenti si svolgeranno nelle diverse "stanze" della Casa tra le quali il teatro che quest'anno sarà intitolato a Ivan Graziani.

Al termine delle serate di Festival, come da tradizione, la grande musica si sposterà dal Teatro Ariston a Casa Sanremo dove, dopo la mezzanotte, inizieranno gli showcase esclusivi firmati da Radio 105 e Radio Subasio condotti da Beppe Cuva.

© RIPRODUZIONE RISERVATA

TROVA IL FILM

SCRIVI LA CITTA'

SCEGLI IL FILM ▾

SCEGLI IL CINEMA ▾

CERCA



LE PIU' LETTE



IL CASO

Alessia Marcuzzi cade su Silvia Toffanin a 'Verissimo'



LA POLEMICA

Marion Cotillard: «Anch'io molestata, Deneuve ha torto. La rivoluzione è iniziata e non si fermerà»



L'ANNUNCIO

Ed Sheeran si sposa, il messaggio su Instagram: «Io e Cherry siamo felici e innamorati»

SPECIALE SANREMO

Roberta Morise e Cataldo Calabretta grandi protagonisti dell'undicesima edizione di Casa Sanremo

Pubblicato 1 giorno fa il 21/01/2018
Da **Redazione**



Saranno i padroni di casa dell'undicesima edizione di **Casa Sanremo**, sono già ben noti al pubblico: **Roberta Morise**, protagonista delle trasmissioni di successo come L'eredità e I Migliori anni condotte da Carlo Conti, ha da poco concluso l'avventura alla conduzione di Easy Driver su Raiuno e **Cataldo Calabretta**, avvocato, esperto di diritto dell'informazione e giornalista, da anni opinionista e consulente legale di programmi Rai che ha recentemente ottenuto un grande successo come conduttore di Grand Tour d'Italia, su Rete4.

Morise e Calabretta si apprestano ad affrontare una nuova avventura che avrà come cornice il Palafiori di Casa Sanremo dove, dal 6 al 10 febbraio, si alterneranno alcuni dei protagonisti della kermesse canora e del panorama istituzionale che commenteranno i momenti salienti delle serate del Festival della canzone italiana. **"L'Italia in vetrina – Viva Sanremo"**, è un programma web-tv prodotto da **Fluendo**, di **Paola Picilli** e **Gianmaria Miliacca** e scritto da **Tommaso Martinelli**, **Luigi Miliucci**, **Nicole Persico**, **Anna Bisogno e Giovanna Serpico** e andrà in onda dal lunedì al venerdì alle ore 15 su www.panorama.it, il sito del gruppo Mondadori e del settimanale condotto da **Giorgio Mulè.**

Commenti
0 commenti

Festival di Sanremo, 40 anni fa Rino Gaetano si presentò all'Ariston per la prima volta

Il libro che ricostruisce la vita di un fuoriclasse della canzone italiana: Rino Gaetano.

Da **Mario Guglielmi** - 19/01/2018



Il 26-27-28 gennaio ricorreranno 40 anni dal Festival di Sanremo 1978 in cui Rino Gaetano si classificò primo nella classifica della categoria Cantautori e terzo in quella generale (dietro ai vincitori assoluti, i Matia Bazar, e una giovanissima Anna Oxa)… Il 28 saranno 40 anni esatti dalla finalissima in cui Rino Gaetano si presentò sul palco con il famoso cilindro e indossando il frac. Un libro inedito (uscito gli ultimi giorni del 2017) ricorda il cantautore, che verrà presentato a CASA SANREMO il 6 di Febbraio con Mario Luzzatto Fegiz. La biografia di Rino è in tour e toccherà, dopo aver ottenuto un grande successo sia al Bookcity di Milano che a Più Libri Più Liberi di Roma, anche l'Auditorium della Biblioteca Nazionale Centrale di Roma il 24 e Mondadori Tuscolana 28 Gennaio), Napoli (Feltrinelli 2 Febbraio), Potenza (Mondadori 3 Febbraio), Parma (Feltrinelli, 22 Febbraio).

Rino Gaetano Essenzialmente Tu
di Matteo Persica

Questo libro, nato dal meticoloso lavoro del biografo, è "un atto d'amore" nei confronti di Rino Gaetano. Come in Anna Magnani, Biografia di una donna, uno dei libri Odoya più venduti di sempre, Matteo Persica riesce a far parlare il protagonista senza farsi intimorire dalle lacune: quel che Gaetano non ha detto nelle numerose interviste, lo dicono gli amici, i colleghi, le fidanzate. Le voci di Domenico "Mimì" Messina (amico dai tempi del seminario), Franco Pontecorvi (amico e road manager), Amelia Conte, Daniela (le sue partner), il produttore Giacomo Tosti, i suoi amici d'infanzia e molti, molti altri (innestate sui brani delle interviste) creano una trama fluida che racconta questa vita completamente.

Matteo Persica si definisce scrittore appassionato di storie vere da raccontare. Ha esordito per Odoya nel 2016 con Anna Magnani. Biografia di una donna, che è stato un grande successo di critica e di lettori. Nel 2010 ha diretto il documentario Nannarella 100; dal 2012 è direttore artistico del Premio Anna Magnani. Nel 2016 ha vinto il premio FS News Radio.

Condividi:

Questo sito utilizza cookie tecnici e di terze parti. Per saperne di piu' clicca su 'Cookie policy' oppure cliccando su 'Accetto' acconsenti l'uso. Cookie policy Accetto

Cataldo Calabretta e Roberta Morise saranno i conduttori del nuovo format di Casa Sanremo

Cataldo e Roberta di Cirò Marina, condurranno il nuovo format di Casa SanremoVitality's "L'Italia in vetrina. Viva Sanremo"

La Redazione



CIRÒ MARINA, lunedì 22 gennaio 2018.
"L'Italia in vetrina. Viva Sanremo" il format di Casa SanremoVitality's in onda su Panorama.it condotto da **Cataldo Calabretta** e **Roberta Morise**.
Dal **5 al 10 febbraio** Cataldo Calabretta e Roberta Morise saranno i conduttori del nuovo format di Casa Sanremo "**L'Italia in vetrina. Viva Sanremo**".
Nato da un'idea di Vincenzo Russolillo e Cataldo Calabretta, il programma proporrà **un'ora di intrattenimento, dalle 11.00 alle 12.00**, con ospiti, curiosità, interviste sul **Festival della canzone italiana** e sulle attività della "Casa" trasmesse su Panorama.it (a partire dalle 15.00).

Prodotto da Gruppo Eventi, "L'Italia in vetrina. Viva Sanremo" è scritto da Tommaso Martinelli, Luigi Miliucci, Nicole Persico, Anna Bisogno e Giovanna Serpico.

Promo Domini da 0,99€/anno - Inizia a Risparmiare da Oggi
Domini web su Aruba.it, l'Azienda Italiana da Sempre al tuo Fianco su Internet
hosting.aruba.it/Domini

© RIPRODUZIONE RISERVATA

ISTITUTO S.ANNA CROTONE
SAPPIAMO SPINGERE SUI PUNTI GIUSTI
RIABILITAZIONE IN NEUROPSICOLOGIA - PSICOLOGIA CLINICA - LOGOPEDIA istitutosantanna.it
(https://wesud.it/pass/istituto-santanna-striscia/striscia/0)

METAL CARPENTERIA
(+39) 0962-21370-908442
(https://wesud.it/pass/metal-

wesudnews (https://wesud.it)

METAL CARPENTERIA
(+39) 0962-21370-908442
(https://wesud.it/pass/metal-

CULTURA & SPETTACOLO (HTTPS://WESUD.IT/CATEGORY/MUSICA-SPETTACOLO/)

DUE CIROTANI A CASA SANREMO, ROBERTA MORISE E CATALDO CALABRETTA



(https://wesud.it/due-cirotani-a-casa-sanremo-roberta-morise-e-cataldo-calabretta/)

Pubblicato il 22 gennaio 2018 alle 9:44 - di Redazione

Roberta Morise e Cataldo Calabretta saranno i padroni di casa dell'undicesima edizione di Casa Sanremo, al Palafiori di Casa Sanremo, dal 6 al 10 febbraio.

Insieme, i due conduttori, grandissimi amici nella vita, commenteranno con numerosi ospiti i momenti più salienti della kermesse canora.

"L'Italia in vetrina – Viva Sanremo", è un programma web-tv prodotto da Fluendo, di Paola Picilli e Gianmaria Miliacca e scritto da Tommaso Martinelli, Luigi Miliucci, Nicole Persico, Anna Bisogno e Giovanna Serpico e andrà in onda dal lunedì al venerdì alle ore 15 su www.panorama.it, il sito del gruppo Mondadori e del settimanale condotto da Giorgio Mulè.

Legati da una profonda amicizia i due hanno condiviso sempre ogni scelta che ha riguardato la giovane e bella Roberta, a CasaSanremo condivideranno finalmente anche il palco.

CAF CISL I NOSTRI SERVIZI Risolviamo, insieme
Via firenze 68 - Crotone Tel. 0962.22190
(https://wesud.it/pass/cisl-fascione/articoli-gold/0)

LA CALABRIA PROTAGONISTA A CASA SANREMO

15:16 - 22 gennaio 2018 Notizie archivio

La Calabria a Casa Sanremo, anche quest'anno le eccellenze della nostra regionale in mostra in occasione del 68esimo Festival della Canzone Italiana. La terra dei Bronzi e del Codex dal 4 al 10 Febbraio prossimi saranno protagonisti nella Città dei Fiori nel contesto della kermesse realizzata dal Gruppo Eventi da un'idea di Vincenzo Russolillo e Mauro Marino. Anche in occasione dell'undicesima edizione della manifestazione, a guidare il grande e pregevole entourage calabrese, che sarà presente all'interno del Palafiori, l'agenzia GG Eventi.

Tutte le curiosità, il programma delle iniziative, i partecipanti che arricchiranno il **prezioso contesto della settimana della musica a Casa Sanremo**saranno illustrate il prossimo **Giovedì 1 Febbraio 2018 nel contesto della conferenza stampa di presentazione in programma alle ore 10.30 presso la sala conferenze dell'Ariha Hotel di Quattromiglia a Rende (Cs).**

All'incontro con gli operatori dell'informazione, moderato da **Marco Lefosse** titolare **dell'agenzia di comunicazione e marketing CMP Agency**, interverranno **Giuseppe Greco**, direttore della **GG Eventi** nonché **emergente showman televisivo**, il **maestro orafo crotonese Michele Affidato**, che vanta numerose collaborazioni con il Festival della musica italiana e che da anni è **firma di riferimento di Casa Sanremo** per la realizzazione dei premi ad artisti e personalità illustri che ogni anno visitano il Palafiori, e poi ancora l'imprenditrice **Filomena Greco**, il master chef della pizza **Pietro Tangari "Pedro's"** e **Francesco Russo**, consigliere comunale delegato al turismo del Comune di Crosia, **partner storici de La Calabria a Casa Sanremo**.

Tante le conferme dell'undicesima edizione, sinonimo che **Casa Sanremo è un format che funziona e piace alle tante aziende calabresi** che ormai dal 2008 scelgono, con entusiasmo, di partecipare alla kermesse di promozione per i territori del Bel paese. **Tantissime anche le novità per il 2018**. Su tutti **la media partnership di tre realtà strategiche nel panorama dell'informazione regionale**: **EcodelloJonio.it**, **Jonica Radio** e **MS Production TV** che per l'intera durata del Festival terranno quotidianamente una finestra aperta sulle dinamiche, le curiosità e i retroscena della Calabria a Casa Sanremo.

Saranno undici i protagonisti calabresi, selezionati scrupolosamente da **Giuseppe Greco**, che saranno presenti all'interno del Palafiori. Tra i brand ci saranno, tra gli altri: la storica fabbrica della **Liquirizia Amarelli,** l'opificio ionico **IGreco**, con i suoi vini e l'olio EVO; il re della pizza, il pluripremiato **Pietro Tangari "Pedro's"**; la celebre **Patata della Sila**; i latticini del **Caseificio Parrilla**; a mescere i cocktail creati con distillati e aromi della profonda Calabria **i bartenders di Le Monde-Flair Proof**; gli agrumi IGP di **Clemì**; e poi il **Lido Molè** nella particolare promozione del mare e del sole calabrese.

Uno spazio particolare sarà occupato dal **Comune di Crosia – Mitica meta** che anche quest'anno ha scelto il prestigioso contesto della più importante kermesse canora nazionale per promuovere il **territorio ionico e della Valle del Trionto.**

Altre notizie selezionate per te

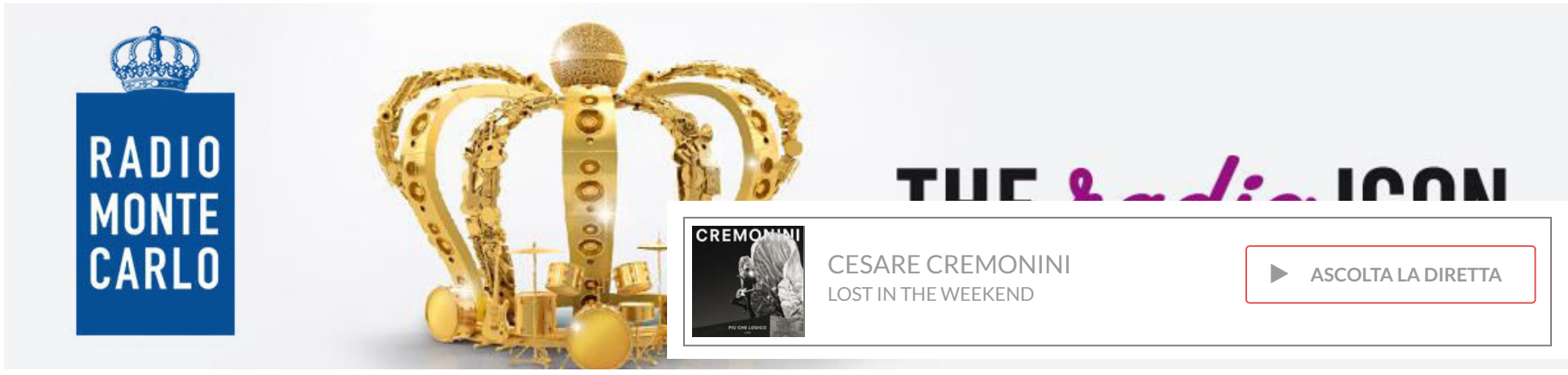

Festival di Sanremo 2018: prime tensioni tra Michelle Hunziker e Pierfrancesco Favino?

Secondo il settimanale Spy, tra Michelle Hunziker e Pierfrancesco Favino il clima sarebbe teso... Ecco perché... E ricorda: RMC ti racconterà in diretta il Festival da Casa Sanremo! Ascoltaci, dal 5 al 10 febbraio, per vivere un Festival ancora più emozionante!



condividi condividi condividi

Radio Monte Carlo ti racconterà il Festival di Sanremo in diretta. Dal 5 al 10 febbraio, dalle 10 alle 13, Rosaria Renna sarà in diretta dalla "Luxury Lounge" di RMC a Casa Sanremo. Non perdere l'appuntamento con le nostre interviste, i collegamenti e tutto il meglio del Festival!

Il **Festival di Sanremo** deve ancora cominciare e, secondo alcune indiscrezioni, ci sarebbe già una certa **tensione tra Michelle Hunziker e Pierfrancesco Favino**.
A sostenerlo è **il settimanale Spy,** diretto da Alfonso Signorini. Secondo il magazine, i due co-conduttori del **Festival** non hanno le stesse idee circa il modo di **condurre l'evento** e per questo motivo anche il servizio fotografico da realizzare insieme starebbe ritardando.
Secondo [illegible] «l'attore non si sarebbe molto allineato al **linguaggio televisivo**, alle idee, alla comicità leggera [illegible] bella conduttrice. L'attore preferisce i **testi impegnativi** e l'umorismo in stile **Paola Cortellesi** e **Virginia Raffaele**. In realtà alla base del mancato shooting fotografico con i conduttori ci

Altri articoli dalla sezione


Elton John non carrier


Arturo Brachetti ospite di RMC


Ligabue, Stefano Accorsi e Kasia Smutniak ospiti di RMC: le foto più belle


Anche Adele alla marcia di Los Angeles contro le molestie


Luci del Nord. Impressionismo in Normandia. RMC è radio ufficiale


Vuoi lavorare per il Principe Harry e Meghan? Ecco come fare!

#Trends


Festival di Sanremo 2018: prime tensioni tra Michelle Hunziker e Pierfrancesco Favino?


Festival di Sanremo 2018: quanto guadagnano Baglioni, Hunziker e Favino?

Festival di Sanremo: le ultime novità!

In attesa di capire meglio cosa stia accadendo dietro le quinte, si avanzano altri nomi per la lista dei super-ospiti: **Negramaro, Renato Zero, J-Ax e Fedez** e **Gianni Morandi.**

Tags:

tensione hunziker favino , indiscrezioni festival di sanremo , indiscrezioni hunziker favino sanremo



Mika rivela: mi avevano offerto di condurre Sanremo. Ma...



Festival di Sanremo: Maria De Filippi dice la sua. Su Baglioni e sui talent

Rmc Consiglia

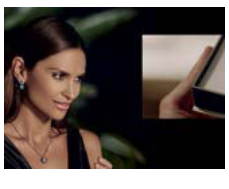

#BROSWAY

Scopri "Sofia The Movie by Brosway" su Radio Monte Carlo

In Evidenza



Domenico Modugno: 89 anni fa nasceva uno degli artisti italiani più amati nel mondo



NEWS MUSICA

David Bowie: oggi avrebbe compiuto 71 anni



Mora o Bionda? Gli uomini preferiscono le more.

MARTÌN CASTROGIOVANNI E CASA SANREMO INAUGURANO IL 2018 DLIVEMEDIA

Da **Maria Grazia Pellegrino** - 24 gennaio 2018

DLiveMedia, Martin Castrogiovanni, ex rugbista e personaggio televisivo molto amato dal pubblico, sarà il prossimo ospite della kermesse

Dopo qualche settimana di pausa, riprendono gli eventi targati DLiveMedia. La rassegna culturale dell'Università degli Studi di Salerno aveva chiuso il 2017 portando in Ateneo Claudio Di Biagio, appassionato ex youtuber e ora regista di successo che ha coinvolto i giovani in sala rendendosi protagonista di un'interessante lezione sulla comunicazione 2.0.

Ora, si ricomincia **lunedì 5 febbraio** con il prossimo ospite della kermesse. Si tratta di **Martìn Castrogiovanni**, ex rugbista e personaggio televisivo molto amato dal pubblico degli ultimi anni. Tra le sue apparizioni più note, ricordiamo la partecipazione a Ballando con le Stelle e la conduzione del fortunato programma di Canale 5 'Tù sì que vales'.

Gradita guest dell'evento sarà **Simone Montedoro**. L'attore, già ospite di DLiveMedia lo scorso ottobre, tornerà per presenziare all'incontro. L'appuntamento è previsto alle ore **10:15** presso l'**Aula dei Consigli** dell'Università degli Studi di Salerno.

Le iniziative di febbraio non si fermano qui. DLiveMedia si prepara infatti a vivere l'evento italiano più atteso dell'anno. La rassegna culturale ritornerà a **Casa Sanremo** in occasione del 68° Festival della Canzone Italiana. La zona hospitality della competizione canora ospiterà una serie di incontri e workshop DLiveMedia con alcuni grandi nomi legati alla musica.
Mercoledì 7 febbraio protagonisti saranno **Luca Dondoni**, giornalista musicale per 'La Stampa' e speaker di RTL 102.5, **Antonio Onorato**, chitarrista e compositore di fama internazionale e **Red Canzian**, amatissimo e storico componente dei Pooh.
Il giorno seguente, giovedì 8 febbraio, sarà la volta di **Gianmaurizio Foderaro**, direttore di RadioRai, accompagnato nuovamente da Antonio Onorato. Entrambi gli eventi saranno l'occasione per discutere di musica e approfondirne la conoscenza grazie all'esperienza delle personalità coinvolte negli incontri.

Quest'anno, DLiveMedia sarà più che mai protagonista del clima febbrile che coinvolge la cittadina ligure durante i giorni del Festival della Canzone Italiana e renderà tutti partecipi con una serie di dirette ed iniziative pensate proprio per coinvolgere gli appassionati.

I cookie ci aiutano a fornire i nostri servizi. Utilizzando tali servizi, accetti l'utilizzo dei cookie. Ulteriori informazioni Ho Capito

Fai clic per attivare Adobe Flash Player

Bari - La Puglia in tavola a Casa Sanremo

CASA SANREMO

24/01/2018

Domani, 25 gennaio 2018, alle ore 11, a Bari, nella sala convegni dell'Assessorato all'Agricoltura della Regione Puglia (lungomare Nazario Sauro 47-49, Palazzo Agricoltura), si terrà la conferenza stampa di presentazione della delegazione pugliese che dal 6 al 10 febbraio sarà presente a "Casa Sanremo", l'area hospitality del Festival della Canzone Italiana, che sarà allestita come ogni anno al Palafiori di Sanremo e dove nel 2017 sono state registrate 73mila presenze.

La Puglia quest'anno sarà anche protagonista di uno dei più importanti appuntamenti di "Casa Sanremo".
Alla conferenza stampa interverranno, fra gli altri, Rosa Fiore, dirigente dell'Assessorato all'Agricoltura della Regione Puglia, Sandro Ambrosi, presidente di Confcommercio Bari-Bat, Davide Carlucci, presidente dell'associazione "Cuore della Puglia" nonché sindaco di Acquaviva delle Fonti, Elena Brulli, presidente dell'associazione Forme e capo delegazione pugliese a Casa Sanremo, e Angelo Contaldo, responsabile palco eventi Casa Sanremo nonché vice presidente dell'associazione Forme.

1 **Promo Domini da 0,99€/anno - Inizia a Risparmiare da Oggi**
Domini web su Aruba.it, l'Azienda Italiana da Sempre al tuo Fianco su Internet hosting.aruba.it/Domini

2 **3D Printer Buyers Guide - 3D Systems**
Get the Latest on 3D Printers Now. Which 3D Printer Is Waiting For You? 3dprinters.3dsystems.com/buyers-guide

Testata giornalistica Puglialive.net - Reg. n.3/2007 del 11/01/2007 Tribunale di Bari
Direttore Responsabile - Nicola Morisco
Editore - Associazione Culturale PugliaLive - codice fiscale n.93385210724 - Reg.n.8135 del 25/05/2010

Powered by **studiolamanna.it**

Quarant'anni di Rino Gaetano a Sanremo

La presentazione del libro che ricorda il cantautore

23 gennaio 2018



Il libro

Il 26-27-28 gennaio ricorreranno 40 anni dal Festival di Sanremo 1978 in cui Rino Gaetano si classificò primo nella classifica della categoria Cantautori e terzo in quella generale (dietro ai vincitori assoluti, i Matia Bazar, e una giovanissima Anna Oxa). Il 28 saranno 40 anni esatti dalla finalissima in cui Rino Gaetano si presentò sul palco con il famoso cilindro e indossando il frac. Il libro inedito (uscito gli ultimi giorni del 2017) “Rino Gaetano. Essenzialmente tu” di Matteo Persica (Odoyu) ricorda il cantautore e verrà presentato a CASA SANREMO il 6 di Febbraio con Mario Luzzatto Fegiz.

Mi piace Piace a Alessandra Chiappori ed altre 34 mila persone.

GUARDA ANCHE PROMOSSO DA TABOOLA

Mercato immobiliare, ecco cosa succederà nel 2018
Aste Immobiliari

Milano, matrimonio Cracco: pochi vip. Lapo Elkann testimone. Incidente all'abito della sposa

L'addio di Maroni alla politica, Speroni: 'Forse ha già l'accordo con Mattarella'

CASE MOTORI LAVORO ASTE



Appartamenti Torino CHERUBINI LUIGI SALVATORE

Trova tutte le aste giudiziarie

ASTE GIUDIZIARIE



Appartamenti Moncalieri ROCCACATENE - 42000

Tribunale di Milano
Tribunale di Torino
Tribunale di Genova

Visita gli immobili della Liguria

a **Genova**

Scegli una città
Genova

Scegli un tipo di locale
TUTTI

Inserisci parole chiave *(facoltativo)*

Cerca

NECROLOGIE

Per pubblicare un necrologio chiama il numero verde
Numero Verde 800 700800
ATTIVO DA LUNEDÌ A DOMENICA DALLE ORE 10 ALLE ORE 21

Ricerca necrologi pubblicati »

PRIMO SCALDACQUA ELETTRICO CON TECNOLOGIA IBRIDA IN CLASSE A
ARISTON
visita

BARITODAY

Dalla mozzarella di Gioia del Colle al Pane di Altamura: le eccellenze pugliesi 'in vetrina' a Casa Sanremo

I prodotti del nostro territorio saranno protagonisti della cena che sabato 10 febbraio chiuderà la settimana sanremese, con un evento nell'area hospitality del Festival della Canzone Italiana

Redazione
25 gennaio 2018 13:18



Una vetrina speciale per le eccellenze enogastronomiche pugliesi durante la settimana del festival di Sanremo. Le mozzarelle di Gioia del Colle, la cipolla rossa di Acquaviva, il cece nero di Cassano, il pane di Altamura, l'olio di Torremaggiore e tanti altri prodotti tipici della nostra regione delizieranno il palato dei visitatori di Casa Sanremo Vitality's (73.000 nel 2017), l'area hospitality del Festival della Canzone Italiana, che sarà allestito, come ogni anno, al Palafiori di Sanremo e sarà inaugurato il 4 febbraio dalla conduttrice televisiva Elisa Isoardi, madrina d'eccezione. La Puglia avrà un ruolo di primissimo piano a Casa Sanremo Vitality's, essendo protagonista della cena che chiuderà la settimana sanremese, sabato 10 febbraio. E' il terzo anno consecutivo che la Puglia sarà presente con una delegazione ufficiale, guidata da Elena Brulli, presidente dell'associazione Forme e delegata per la Puglia di Gruppo Eventi, presieduta da Vincenzo Russolillo, patron di Casa Sanremo Vitality's.

"Le serate all'Ariston sono chiaramente la parte più affascinante del festival, ma vi assicuro che è solo una minima parte di quello che accade a Sanremo in quella settimana", ha spiegato questa mattina Elena Brulli nel corso di una conferenza stampa che si è tenuta nella sede dell'Assessorato alle Politiche Agroalimentari, affiancata dal vice presidente dell'associazione Forme, Angelo Contaldo, responsabile palco eventi Casa Sanremo. "Durante il giorno avviene tutto al Palafiori, tra interviste, live, showcase, workshop, educational, show cooking e tante altre attività. Sono giornate intense, ricche di emozioni. E chiaramente, come in tutti gli eventi che fanno registrare grandi numeri, è anche un'importante occasione di promozione. Ringrazio l'assessore regionale all'agricoltura Leonardo Di Gioia che anche quest'anno ha voluto rendere ancora più stretto il legame tra la nostra regione e Casa Sanremo, concedendo il patrocinio all'iniziativa. Un doveroso ringraziamento va inoltre agli enti e ai partner che, con il loro sostegno, hanno consentito anche quest'anno di poter riservare uno spazio importante alla nostra regione in uno degli eventi più importanti d'Italia".

"Un pezzo di Puglia da gustare e degustare in occasione dello storico appuntamento annuale sanremese", ha sottolineato l'assessore alle Risorse Agroalimentari della Regione Puglia, Leonardo di Gioia, a margine della conferenza stampa. "Si tratta di una preziosa occasione per far conoscere e degustare la bontà e la qualità dei nostri prodotti a marchio Puglia, in un fuori evento della manifestazione canora sanremese, attenzionata da visitatori provenienti da tutto il mondo. La Regione Puglia sostiene attività promozionali di questo tipo come azioni strategiche utili a valorizzare la cultura, la storia, l'enogastronomia della nostra regione. E questo al fine di dare quanta più visibilità ai nostri produttori e, naturalmente, a tutto il nostro territorio".

Tra gli enti che hanno maggiormente sostenuto la delegazione pugliese a Casa Sanremo c'è la Confcommercio, che promuoverà il progetto "Mangia la Cultura". "Grazie all'eccezionale vetrina offertaci da Casa Sanremo potremo promuovere questo esclusivo progetto su tutto il territorio nazionale", ha detto il presidente di Confcommercio Provincia Bari-Bat, Sandro Ambrosi, presente alla conferenza stampa insieme al vice presidente Vito D'Ingeo, al direttore Leo Carriera e il delegato allo sviluppo del territorio Vito Abrusci. "Rappresenta un'imperdibile opportunità per il turista che voglia scoprire da vicino tutto il fascino dei tesori del territorio pugliese e della sua storia, attraverso un viaggio emozionale veicolato della nostre irresistibili tipicità enogastronomiche e culturali. Il connubio di cultura, tradizione ed enogastronomia che riusciamo ad offrire attraverso Mangia la Cultura, infatti, è unico e credo sia quello vincente per lasciare nella mente dei turisti e di chiunque ci venga a trovare in Puglia ricordi indelebili, capaci di convincerli a tornare volentieri. Un'iniziativa-volàno per il nostro territorio ed una scommessa di successo per il turismo dell'intera regione".

A Casa Sanremo quest'anno ci sarà anche l'associazione "Cuore della Puglia", con i Comuni di Acquaviva delle Fonti, Cassano delle Murge e Cellamare. "I Comuni di Acquaviva, Cassano e Cellamare, in rappresentanza dell'associazione Cuore della Puglia", ha aggiunto Davide Carlucci, presidente dell'associazione nonché sindaco di Acquaviva delle Fonti, "hanno deciso di essere presenti nella capitale canora d'Italia per promuovere le specialità enogastronomiche e le bellezze della nostra terra proprio attraverso una canzone, "Noi siamo il Cuore della Puglia". Il brano, cantato dall'attore Paolo Sassanelli, è un inno ai nostri paesi, tesori della Puglia centrale da scoprire: le nostre eccellenze, come il vino primitivo, l'olio extravergine d'oliva, il cece nero, la cipolla Rossa, stanno conquistando il mondo intero. È importante dunque far conoscere meglio quali dove nasce una parte importante dell'Italian Lifestyle".

La delegazione pugliese a Casa Sanremo sarà dunque composta dai rappresentanti di Enti e aziende partner: Confcommercio Bari-Bat, con la focaccia barese del Consorzio della focaccia barese, la Pasta Marella, il vino delle Tenute Chiaromonte, la frutta di "Natura e qualità", il Mandorlaccio di Berardi e poi, dal Presidio Slow Food, il sospiro di Bisceglie, il "pallone" di Gravina e la cipolla rossa e il cece nero dell'azienda agricola Iannone Anna; Associazione "Cuore della Puglia", con le Cantine Di Gioia di Cellamare, Asc Ferventazione; Consorzio "Peranzana Alta Daunia" di Torremaggiore con il presidente Severino Carluccio e il suoi olio e liquore amaro; "La Golosa di Puglia", con Pasquale Cinieri, accompagnato dallo chef testimonial Stefano Callegaro. Previsti, inoltre, due ospiti: la famosa porchetta di Ariccia, prodotto Igp del Lazio, di "Cioli Egidio", e il Cardoncello di Castelluccio del Gruppo Castelluccio di Senise, che sarà presente anche il 7 febbraio nello spazio dedicato alla Basilicata.

I più letti della settimana

Casa Sanremo: cos'è il salotto della musica italiana?

MUSICA

26 GENNAIO 2018



GIANRENZO ORBASSANO

Nato a Torino
Studente in Scienze della Comunicazion
Editoria Digitale
Scrittore

Anche quest'anno la macchina organizzativa del **Festival di Sanremo** si è messa in moto nel migliore dei modi. Abbiamo un cast di tutto rispetto, dei presentatori-icone della nostra televisione italiana, un direttore artistico amatissimo e competente, ma soprattutto, almeno ci si augura, avremo delle canzoni che faranno molto parlare sia in positivo che in negativo.

Sapete, però, **cos'è Casa Sanremo?**

Ecco, il Festival della Musica Italiana fa perno ormai dal **2008** a questo progetto, un luogo, una sorta di club esclusivo in cui tutti gli appassionati di musica possono godere di una serie di eventi, meeting, presentazioni, mostre e live set tutti interamente legati alla Kermesse più importante in Italia.

Nata nel 2008 da un'idea di Vincenzo Russolillo e Mauro Marino, Casa Sanremo è prodotta da allora da Vincenzo Russolillo per Gruppo Eventi, con l'obiettivo di costituire un vero punto di ritrovo per i giornalisti, gli artisti e gli addetti ai lavori, è un luogo dove nascono iniziative artistiche e musicali in un ambiente ricercato accompagnato da momenti di intrattenimento e culturali. **La sua sede è ancora il Palafiori**.

Quest'anno, eccezionalmente per i nostri seguaci e lettori di Yshow, un nostro team di determinatissimi inviati, farà di questa location la loro casa dal 4 al 10 Febbraio, raccontandoci i dietro le quinte, aneddoti, curiosità, intervistando i protagonisti di questo meraviglioso evento che è il Festival, nel bene e nel male.

Il tutto sarà incorniciato da sponsor di alto livello, che "addobberanno" l'atmosfera di questa sei giorni unica. Il brand italiano Vitality's e Casa Sanremo [illegible] agli addetti ai lavori e al pubblico. La musica di

RELATED ITEMS

MUSICA

ULTIME NEWS

FACEBOOK

YShow
Mi piace questa Pagina 15 mila "M

YShow
20 minuti fa
Michel #Mudimbi, dall'officina metalmeccanica alla passione per il canto. Ora, a 30 anni, Mudimbi si propone come una delle Nuove Proposte più interessanti di #Sanremo2018.

VIDEO

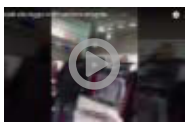
La Signora della Pelliccia all'Outlet di Caserta: Lite Furiosa (Video)
VIDEO 24 GENNAIO 2018

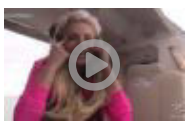
Francesca Cipriani, attacco di panico sull'elicottero all'Isola dei Famosi (Video)
TELEVISIONE 23 GENNAIO 2018

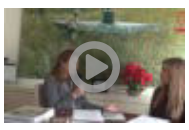
La città fondata dalla matematica, la Napoli Pitagorica: la racconta Teresa Tauro
INTERVISTE 12 GENNAIO 2018


Costantino Catena: intervista a YShow (Video)
INTERVISTE 15 DICEMBRE 2017

Utilizzando il sito, accetti l'utilizzo dei cookie da parte nostra. maggiori informazioni Accetto

Da notare, da parte degli organizzatori, della messa in primo piano dei marchi, dei brand, dei prodotti di varie aziende commerciali che aiuteranno la realizzazione e la sponsorizzazione di tale evento.

Questo grande contenitore di influenze, personalità dello spettacolo, stimoli e originalità mista alla tradizione, sarà condotto da **Elisa Isoardi**, nota presentatrice tv che in Rai ha portato una ventata di freschezza. È giusto spendere due parole in più sulla Regina di Casa Sanremo quest'anno. La figura di Elisa Isoardi, per molte altre testate giornalistiche, la si riduce a minimizzarla come l'ex di Matteo Salvini, leader politico del movimento della Lega Nord. È bene considerare, a nostro parere, la Isoardi come una novità nel panorama televisivo italiano, poiché ha tutte le carte in regola per restare a lungo davanti alle telecamere degli studi televisivi, data la sua professionalità e armonia nel modo in cui conduce i suoi programmi.

Gli ingredienti sono tutti pronti. I motori, ormai caldissimi, hanno tutte le intenzioni di sfrecciare. Noi di Yshow vi racconteremo da una prospettiva diversa e privilegiata tutto questo.

Non vi resta che attaccarvi ai vostri schermi e godervi lo spettacolo insieme a noi!

È proprio il caso di dirlo, #sivaasanremo!

CLICCA PER AGGIUNGERE UN COMMENTO

CONTINUA[...] MUSICA



Calendario Tournée Laura Pausini: fuori il nuovo album "Fatti sentire"

Federico Nappi
26 GENNAIO 2018



Chi è Mudimbi: Età e Biografia della Nuova Proposta di Sanremo 2018

Ilaria Cennamo
26 GENNAIO 2018

Chi è Eva Pevarello, da X Factor a Sanremo 2018: biografia della nuova proposta

Ilaria Cennamo
26 GENNAIO 2018



Calcutta negli stadi: Biglietti e Date Tour 2018

Federica Caso
25 GENNAIO 2018



Mirkoeilcane chi è: Biografia, Testi, Età della Nuova Proposta di Sanremo 2018

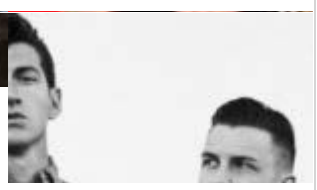

Album in Uscita nel 2018: i più attesi







Utilizzando il sito, accetti l'utilizzo dei cookie da parte nostra. maggiori informazioni Accetto

Ansa
Basilicata

Musica: dal 25/1 nuovo video Maldestro

Realizzato con il contributo della Lucana film commission



13:29 23 gennaio 2018- NEWS - **Redazione ANSA** - POTENZA

(ANSA) - POTENZA, 23 GEN - Il 25 gennaio uscirà "Arrivederci allora", il quarto singolo di "I Muri di Berlino", il disco del cantautore napoletano Maldestro: il videoclip del brano è stato realizzato in Basilicata con il contributo della Lucana Film Commission, e sarà presentato in anteprima nazionale a Potenza, alle ore 11 nel ridotto del Teatro Stabile (dove l'artista si esibirà in concerto il prossimo 18 marzo).

Maldestro ha anche vinto il premio "Soundies Awards", per il miglior video nella sezione nuove proposte del Festival di Sanremo 2017. I Soundies Awards, alla terza edizione, sono stati ideati dal patron di Casa Sanremo, Vincenzo Russolillo, e nell'ambito dei riconoscimenti "sono stati realizzati già due videoclip in Basilicata, quelli - si precisa nella nota - di Ermal Meta e di Fabrizio Moro".

RIPRODUZIONE RISERVATA © Copyright ANSA

LIGURIA NEWS | TELE NORD | GENOVA POST | SANREMO | RIVIERA SPORT | SAVONA | SVsport | CITTÀ DELLA SPEZIA

DISTRIBUTORI AUTOMATICI VENDING

C.M.E. TASSELLI
da oltre 50 anni punto vendita di materiali edili, idraulici e arredo bagno
Via Roma 68 Vallecrosia

Cutellè F.lli
Corso Garibaldi 134 SANREMO



SANREMO news .it
le parole che valgono, le notizie che restano
DIAMANTI RUBINI ZAFFIRI

RENAULT Passion for life
GALLO & DANY AUTOMOBILI
VENTIMIGLIA 0184 298106 | ARMA DI TAGGIA 0184 475335 | BORDIGHERA 0184 262524

Servizi e soluzioni per l'edilizia



CHE TEMPO FA

ADESSO 11°C
MER 31 8.6°C 11.4°C
GIO 1 7.2°C 12.0°C

@Datameteo.com

EVENTI | domenica 28 gennaio 2018, 13:44

Conto alla rovescia per l'inaugurazione di 'Casa Sanremo', Russolillo: "Non siamo più un evento collaterale, siamo parte integrante della kermesse"

12 Consiglia

Domenica 4 febbraio alle 17.30 l'inaugurazione del contenitori di eventi al Palafiori, un punto fisso per gli amanti del Festival



L'inaugurazione di 'Casa Sanremo' 2017

Il conto alla rovescia sta per terminare. Mancano pochi giorni all'inaugurazione di 'Casa Sanremo', il contenitore di eventi al Palafiori che, da 11 anni, accompagna la settimana del Festival in città.

Il 'Gruppo Eventi', organizzatore di 'Casa Sanremo', ha avuto qualche giorno fa la notizia della concessione degli spazi al Palafiori per altri tre anni. Una continuità che non potrà che fare bene al mondo di 'Casa Sanremo'. Sarà al Palafiori fino al 2020.

Ma cosa si deve aspettare il pubblico di 'Casa Sanremo'? "*Quest'anno aggiungiamo un'area luxury che sarà un punto attivo per diverse attività con Radio Montecarlo* – ha dichiarato ai nostri microfoni Vincenzo

SCOPRI TUTTI I NOSTRI SERVIZI

SOLO AQUA trattamento per acque potabili

DIAMANTI RUBINI ZAFFIRI

Merlino PUBBLICITÀ OGGETTI PUBBLICITARI ETICHETTE

PER QUESTO SPAZIO CONTATTACI CLICCA QUI

BCC Banca di Caraglio La tua banca nelle tue mani

DOMENICO BERTERO GIOIELLIERE
12 negozi in Liguria
Sanremo Via Roma n.15
Tel. 0184 99 02 30

Dal 1959
professionisti del trasloco

Sanremonews.it
Mi piace questa Pagina 30 mila "M
Piace a 3 amici

Certificazione senza Glutine
Antichi Sapori
Ideale per pranzi cene · cerimonie e banchetti

divani & somié
Facciamo di tutto per il tuo Benessere
DIVANI . RETI . LETTI . MATERASSI
VILLANOVA MONDOVI' (CN)
RELAX
€ 1128
Prezzo Scontato € 659
Risparmio € 469

ANGELA VICIDOMINI | ALESSIO BRIANO | ANDREA BALESTRIERI | ARTAN SELISHTA | MAX MATIS
PROGETTO FESTIVAL
+39 345 3409145

SPAZIO ANNUNCI DELLA TUA CITTÀ

APPARTAMENTO - LIMONE PIEMONTE (CN)



UNITA' POSTURALI RIABILITATIVI CARROZZINE

Russolillo, patron di 'Gruppo Eventi' - "*Casa Sanremo' vivrà sempre con arte, spettacolo e tante attività. Proporremo una serie di showcase, la metà degli artisti in gara al Festival si esibirà da noi*".

GADGETS PROMOZIONALI OGGETTISTICA FIRMATA

PER QUESTO SPAZIO CONTATTACI CLICCA QUI



Sapori e suoni indimenticabili

CRAGNOLINI SANREMO

DISTRIBUTORI AUTOMATICI



Ristorante da Bruno

bedding IL MATERASSO ITALIANO DI QUALITÀ



E, ovviamente, Vincenzo Russolillo non può che essere soddisfatto per la concessione fino al 2020: "*Ci fa stare più tranquilli rispetto al passato, quando ci sono stati problemi per l'attesa complicata dalle gare e una mancata preparazione nei tempi giusti. Ora la concessione di permette di stare più tranquilli e di programmare al meglio anche insieme ai nostri partner*".

Infine un invito per il pubblico di 'Casa Sanremo': "Vi aspettiamo domenica 4 febbraio alle 17.30. È sempre un piacere avere la città presente, è un momento di festa. 'Casa Sanremo' penso sia un pezzo importante della kermesse, non è più un evento collaterale ma è parte integrante del Festival".

Pietro Zampedroni



RUBRICHE

IL PUNTO DI CLAUDIO PORCHIA
FESTIVAL DEL PRESEPE
FESTIVAL DI SANREMO
APPUNTI DI LIBERESO
RISTORANTI PONENTE & COSTA AZZURRA
GOURMET
CLUB TENCO
FASHION
CINEMA
METEO
L'OROSCOPO DI CORINNE
4Zampe CANI
4Zampe GATTI
4Zampe ADOTTATI
4Zampe PERSI E TROVATI
ISTITUTO DIRITTO UMANITARIO
MONDO DI POESIE
ISTITUTO COMPRENSIVO SANREMO CENTRO LEVANTE
UNITRE SANREMO
COLDIRETTI INFORMA
SR INKIESTE
INSIDER
IN&OUT
#FONDATASULLAVORO
LA VERA STORIA DI OSCAR RAFONE
INFERMIERE E SALUTE
CONFARTIGIANATO INFORMA
LA DOMENICA CON FATA ZUCCHINA
GUARDIA COSTIERA - MARE SICURO
GALLERY
MULTIMEDIA

Organizzazione di eventi sociali e di beneficienza
Confronta preventivi gratis
Confronta

Ti potrebbero interessare anche:

AD AD AD

Scopri come
Ragazzo delle superiori ha investito 12€ in Bitcoin 7 anni fa: ora è milionario

Compra subito!
Scoppia la Bitcoin mania! Ecco come investire anche una piccola somma

Babbel
Credi che non si possa imparare una lingua in 7 giorni?

Lutto nel mondo della ...
Nel 2017 il gruppo aveva annullato il tour europeo proprio per via dei problemi fisici ...

Imperia: è scomparso ...
In suo ricordo verrà programmata una commemorazione nella sede dell'Auser sita in Salita ...

Il Festival al Casinò ...
La casa da gioco matuziana è al centro degli eventi Rai collegati alla 68° edizione del ...

Sponsorizzato da

CERCA NEL WEB

Cerca
Google

ACCADEVA UN ANNO FA

Nel comprensorio sciistico della Riserva Bianca, a due passi dalla Costa Azzurra, di 100 metri quadrati,...

CITROEN C5 EXCLUSIVE - ARESE (MI)



Causa limiti circolazione centro città Milano per inquinamento, euro 3 fap, vendo perfetta C5 2.2, automatica, pelle,...

SCOOTER ELETTRICO 4 RUOTE GRANDI DIMENSIONI MONARCH ROYALE



Scooter elettrico a 4 ruote Monrach Royale, per disabili e anziani. Possibile avere anche con copertura per la pioggia ...

SCOOTER ELETTRICO 4 RUOTE ARGO MEDILAND



Scooter usato con tettino parapioggia batterie ok funziona tutto con gomme e camera d`aria.

Pubblica qui i tuoi annunci | Vedi tutti gli annunci

IN BREVE

martedì 30 gennaio



Imperia: anche le associazioni 'M'Importa' e 'MY' presenteranno il progetto per la pista ciclabile
(h. 14:22)



#Festival2018: ecco le opere di Michele Affidato per la 68esima Kermesse canora
(h. 13:12)



#Sanremo2018, Gusto 17 firma i gelati ispirati alle canzoni che hanno fatto la storia del Festival
(h. 12:56)



La Croce Bianca Imperia organizza sabato prossimo una 'Rostellata di beneficenza' per reperire fondi
(h. 11:42)

ACI 'Sara Safe Factor' fa tappa a Imperia: la guida responsabile si impara con il pilota pluripremiato Andrea Montermini
(h. 10:20)



Imperia: il 2 febbraio alla Biblioteca Lagorio, Magdi Allam presenterà il suo libro "Il Corano senza veli"
(h. 07:47)

lunedì 29 gennaio



#Festival2018: è ufficiale, Fiorello superospite al 68° Festival della Canzone Italiana
(h. 20:58)



A Carnevale i desideri di tuo figlio sono le tue esigenze: tra Lady Bug e Super Pigiamini, da Festidea tutti i costumi del momento
(h. 18:00)



Sanremo: al Teatro Ariston si montano i metal detector per il pubblico del Festival (Foto)
(h. 15:20)



40 anni di "Gianna" a Sanremo. Il libro che ricostruisce la vita di un fuoriclasse della canzone italiana: Rino Gaetano
(h. 13:55)

Leggi le ultime di: EVENTI





Riviera24.it

DOMENICA 4 FEBBRAIO

#Sanremo2018, taglio del nastro a Casa Sanremo con Elisa Isoardi foto

L'evento inaugura una settimana ricca di appuntamenti imperdibili

di **Redazione** - 30 gennaio 2018



Sanremo. Con il taglio del nastro in programma al Palafiori**, domenica 4 febbraio, alle 18,** con **Elisa Isoardi Casa Sanremo** inaugura una settimana ricca di appuntamenti imperdibili.

Si parte dalla musica. Da **martedì 6 febbraio,** al termine delle serata del Festival della canzone italiana, la grande musica si sposterà dal teatro Ariston a Casa Sanremo dove dopo la mezzanotte inizieranno gli showcase firmati da Radio 105 e Radio Subasio.



Vuoi gestire i pagamenti online in sicurezza?

Scegli Xpay la piattaforma per accettare pagamenti online che ti consente di operare in totale sicurezza su tutti i circuiti

SPONSORIZZATO

Promo Domini da 0,99€/anno - Inizia a Risparmiare da Oggi

Domini web su Aruba.it, l'Azienda Italiana da Sempre al tuo Fianco su Internet

hosting.aruba.it

Sul palco della lounge Beppe Cuva presenterà martedì 6 Le Vibrazioni, che dopo 5 anni di silenzio tornano con un album e un tour anticipati dalla partecipazione al Festival con il brano “Così sbagliato”. La stessa notte si esibirà Renzo Rubino che in gara porta il brano “Custodire” prodotto da Giuliano Sangiorgi. Mercoledì 7 sarà la volta dei Decibel, al Festival con il brano “Lettera dal Duca” che rende omaggio a David Bowie. Dopo di loro, la stessa sera, spazio a Lo Stato Sociale che sul palco dell’Ariston canterà “Una vita in vacanza”, un’arguta riflessione sul mondo del lavoro di oggi. Giovedì 8 toccherà a Ermal Meta e Fabrizio Moro che in gara, nella loro “Non mi avete fatto niente”, raccontano la paura del terrorismo. Venerdì 9 si esibirà Enzo Avitabile, in gara insieme a Peppe Servillo, esponente di punta della scena musicale campana di ricerca e di avanguardia. Dopo di lui si esibirà il raffinato cantautore Giovanni Caccamo, già vincitore del Festival 2015 nella categoria Giovani. Sabato 10, dopo la finalissima, Casa Sanremo ospiterà un’esibizione unica di Alex Britti & Zap Mama.

Casa Sanremo, nata da un’idea di Vincenzo Russolillo e Mauro Marino, prodotta da Gruppo Eventi, è sempre più il luogo dove si propongono iniziative che raccontano il Paese, le sue storie e le sue eccellenze. Una vetrina per giovani talenti, autori, esperti di cucina.

Un luogo per ricordare

Casa Sanremo dedica Un ricordo a Pepi Morgia, Bud Spencer, Rino Gaetano, un omaggio a Francesco Nuti, l’intitolazione del teatro della Casa a Ivan Graziani.

Un luogo per riflettere

Casa Sanremo anche quest’anno accende i riflettori su alcune iniziative sociali. L’undicesima edizione propone un’attenzione particolare rivolta a “Musica contro le mafie”, Unicef, all’Associazione “Divieto di femminicidio” e al progetto “A Scuola di Rispetto”, a cura dell’Associazione Equilibra, già attivo sul territorio italiano nelle scuole superiori di alcune regioni italiane, con programmi che mirano ad individuare la violenza (diretta o assistita) fisica, sociale, psicologica a riconoscerne i segnali e denunciarla.

Un luogo per formare ed informare

In occasione dell’Anno internazionale del cibo italiano, sarà presentata Authentico, l’App gratuita per smartphone realizzata per aiutare i consumatori di tutto il mondo a riconoscere i veri prodotti enogastronomici Made in Italy in modo facile ed immediato. Insieme ad esperti del mondo food, si parlerà dell’approccio innovativo di Authentico al contrasto del diffuso fenomeno dell’Italian sounding: una soluzione che parte dal basso, da coloro che amano il cibo italiano e fanno le scelte di acquisto. E poi, i consueti appuntamenti proposti dalla Polizia di Stato con “Una vita da social” destinati alle scuole per orientare a un corretto uso dei social network.

Un luogo per conoscere e gustare

Ogni giorno “L’Italia in vetrina. Viva Sanremo”, il talk condotto da Cataldo Calabretta e Roberta Morise con ospiti e interviste che racconteranno le serate del Festival e le attività della Casa e con Fofò Ferriere che affiancherà gli chef in un viaggio di sapori. Si attraversa l’Italia partendo dalla Liguria scoprendo regioni come la Basilicata, la Puglia e la Campania e luoghi di altissimo interesse turistico, dalla città di Jesolo, alle Terre del Bussento e gli incantevoli borghi di Sassano, Abriola e San Severino Lucano.

Il 6 febbraio un brindisi per festeggiare il riconoscimento dell'arte del pizzaiuolo napoletano come patrimonio culturale immateriale dell'UNESCO alla presenza, tra gli altri di Alfonso Pecoraro Scanio, presidente della Fondazione #Univerde, e sei maestri pizzaioli campani.

Un luogo per incontrare

Tanti ospiti e volti noti dello spettacolo abiteranno le stanze della Casa. Presentazioni libri, incontri, Meet & Greet, dibattitti, rassegne e un "Processo alla cravatta" con Maurizio Marinella, Manuela Peressutti, Ivan Drogo Inglese.

Un luogo di benessere

Veri professionisti del benessere, hair stylist a cura Vitality's, operatori specializzati nella cura della persona, visagisti e nustrizionisti si prenderanno cura degli ospiti di Casa Sanremo.

Un luogo per premiare

Soundies Awards: terza edizione per il premio destinato alle case discografiche degli artisti in gara al Festival. Nato da un'idea di Vincenzo Russolillo, il riconoscimento viene assegnato da una giuria che quest'anno sarà guidata da Laura Delli Colli, presidente del Sindacato Giornalisti Cinematografici italiani.

Un luogo per feste esclusive

"Stasera tutti a Casa", lunedì 5 febbraio, è il party organizzato in collaborazione con TV Sorrisi e Canzoni.

ON AIR – Radio 105 sarà nella lounge di Casa Sanremo con le sue dirette e i suoi personaggi. Max Brigante accoglierà tutti gli artisti in gara insieme a esponenti della stampa e ad addetti ai lavori in quell'atmosfera di confidenza e chiacchierata divertente che è la cifra distintiva del suo programma. Appuntamento da lunedì 5 a sabato 10 febbraio dalle 18.00 alle 19.00 nel salotto di "105 Mi Casa". Nel corso delle giornate di Festival gli artisti in gara si collegheranno in diretta, dalla postazione di 105 a Casa Sanremo, anche con Tony e Ross in "105 Friends", mentre Alan Caligiuri sarà l'inviato in riviera di "105 Take Away", che andrà in onda da Milano con Daniele Battaglia e Diletta Leotta.

Radio Subasio sarà in diretta tutta la settimana da Casa Sanremo al Palafiori e nella nuova location Sanremo Lounge all'Hotel Royal in compagnia delle sue speaker Fabiana Bisulli e Alessandra Barzaghi che si alterneranno nel corso della giornata per accogliere e intervistare gli artisti, alla scoperta delle emozioni e dei retroscena della competizione.

Radio Monte Carlo racconterà ogni giorno il Festival in diretta dalla Luxury Lounge di Casa Sanremo. Da lunedì 5 a sabato 10 febbraio dalle 10.00 alle 13.00 sarà Rosaria Renna a ospitare i protagonisti della kermesse e a far vivere agli ascoltatori di RMC l'atmosfera che si respira nella Città dei fiori.

Radio Festival, la web radio interamente dedicata alla kermesse musicale più attesa e chiacchierata dell'anno, torna. Su Radio Festival – attiva su unitedmusic.it, radiosubasio.it, 105.net, radiomontecarlo.net – è già possibile ascoltare tutti i successi del Festival di Sanremo dal 1951 al 2017.

Il programma completo su **http://www.casasanremo.it/programma/**

Ads by convienesempre.it



DAIKIN CLIMATIZZATORE DU…
I.v.a. e spese di consegna incluse Eco-contributo raee incluso nel prezzoGar…
€ 1.760
Acquista



DAIKIN CLIMATIZZATORE DU…
I.v.a. e spese di consegna incluse Eco-contributo raee incluso nel prezzoGar…
€ 1.645
Acquista



MITSUBISHI ELECTRIC KIT D…
I.V.A. e spese di consegna incluse Eco-contributo RAEE incluso nel prezzoGa…
€ 1.570,01
Acquista

Promosso da Taboola

Prova PURINA ONE e scopri cosa ne pensa chi lo ha provato

PURINA ONE

Informativa
Questo sito o gli strumenti terzi da questo utilizzati si avvalgono di cookie necessari al funzionamento ed utili alle finalità illustrate nella cookie policy. Se vuoi saperne di più o negare il consenso a tutti o ad alcuni cookie, consulta la cookie policy.
Chiudendo questo banner, scorrendo questa pagina, cliccando su un link o proseguendo la navigazione in altra maniera, acconsenti all'uso dei cookie.



Casa Sanremo Vitality's: da Ermal Meta e Fabrizio a Le Vibrazioni, tutti gli showcase

30 gennaio 2018, di Samantha Suriani





Le Vibrazioni, i Decibel, Ermal Meta e Fabrizio Moro, Enzo Avitabile, Renzo Rubino, Giovanni Caccamo, Lo Stato Sociale, Alex Britti & Zap Mama saranno i protagonisti degli showcase di Casa Sanremo Vitaly's. Dal 6 febbraio gli artisti in gara al Festival presentati da Radio 105 e Radio Subasio sul palco del Palafiori: ecco tutte le info.

Dal 4 al 10 febbraio torna al Palafiori **Casa Sanremo Vitality's**, l'hospitality del **Festival di Sanremo,** prodotta da Gruppo Eventi e nata da un'idea di Vincenzo Russolillo e Mauro Marino. L'undicesima edizione si presenta con un programma ricco di eventi che prenderanno il via il 4 febbraio 2018 alle 18.00 con la conduttrice televisiva **Elisa Isoardi** madrina d'eccezione. Da martedì 6 poi la musica si sposterà dall'Ariston al palco di Casa Sanremo con showcase firmati da **Radio 105 e Radio Subasio** a partire da mezzanotte.

Sul palco della lounge Beppe Cuva presenterà al debutto **Le Vibrazioni**, che dopo 5 anni di silenzio tornano con il brano *Così*

sbagliato; la stessa notte si esibirà anche **Renzo Rubino** che in gara porta il brano *Custodire*, prodotto da Giuliano Sangiorgi. Mercoledì 7 sarà la volta dei **Decibel**, nella kermesse canora di mamma Rai con la canzone *Lettera dal Duca* che rende omaggio a David Bowie; dopo di lui **Lo Stato Sociale** che sul palco dell'Ariston porterà *Una vita in vacanza*.

Giovedì 8 toccherà all'inedito duo formato da **Ermal Meta e Fabrizio Moro** che in gara, nella loro *Non mi avete fatto niente*, raccontano la paura del terrorismo. Venerdì 9 ci sarà **Enzo Avitabile**, in gara insieme a Peppe Servillo; la stessa sera si esibirà **Giovanni Caccamo**, già vincitore del Festival 2015 nella categoria Nuove Proposte. Dopo la finale di sabato 10, perciò successivamente alla proclamazione del vincitore assoluto Casa Sanremo ospiterà un'esibizione unica di **Alex Britti & Zap Mama**.

"Bellezza e musica – ha dichiarato **Alberto Manzetti**, titolare di Vitality's – sono da sempre un binomio di successo nell'immaginario collettivo. Se poi parliamo dell'Italia, direi che appartengono alla nostra cultura. Siamo un'azienda italiana presente in oltre 70 Paesi nel mondo che ha costruito il proprio successo sulla passione per la bellezza".



Photo Credits Ufficio Stampa Casa Sanremo e Ufficio Stampa Le Vibrazioni (Chiara Mirelli)

Commenti

Commenti: 0

Ordina per Meno recenti

Aggiungi un commento...

Plug-in Commenti di Facebook

UNSUPPORTED VIDEO FORMAT

FACEBOOK



I PIÙ LETTI

Vasco Rossi e la commovente lettera dedicata a Marco Pannella

Amici 16, ottava puntata del serale: ospiti e eliminazione con polemica [ANTICIPAZIONI]

Amici 16, i lettori di Velvet Mag hanno decretato il cantante più bravo del serale [VIDEO]

Amici 16, settima puntata del serale: ospiti e eliminazione shock [ANTICIPAZIONI]

Wind Music Awards, da Emma a Ramazzotti: le prime star annunciate

Laura Pausini, la figlia canta e conquista il web: clip già virale [VIDEO]

Musica, Cinema, Moda, Design, Beauty, Animali, Cronaca, Politica, Attualità e Cultura
sempre aggiornato in tempo reale

Copyright © 2018 MetUp srl

A.M.I
ALL MUSIC ITALIA
RIMETTIAMO AL CENTRO LA MUSICA ITALIANA



CASA SANREMO 2018: Al Palafiori Gli Showcase De Le Vibrazioni, I Decibel, Ermal Meta + Fabrizio Moro, Enzo Avitabile, Renzo Rubino, Giovanni Caccamo, Lo Stato Sociale Ed Alex Britti

30 gennaio 2018 Oriana Meo (Supervisione e coordinamento generale)



Con il ***Festival di Sanremo*** alle porte, prende il via anche il programma di ***Casa Sanremo Vitality's*** che, come di consueto, sarà ospitata dal Palafiori.

Il taglio del nastro degli eventi sarà domenica 4 febbraio dalle 18 con **Elisa Isoardi**.

Ogni sera, finita la diretta del Festival dall'Ariston, a partire da mezzanotte la grande musica si sposterà al **Palafiori** dove si svolgeranno gli showcase di ***Radio 105*** e

Radio Subasio.

Si alterneranno sul palco, nelle varie serate, **Le Vibrazioni** che, dopo 5 anni, si riuniscono per partecipare a Sanremo con il brano ***Cosi sbagliato***. ***Renzo Rubino*** sarà in gara con **Custodire**, prodotto da **Giuliano Sangiorgi**. **I Decibel**, anche loro protagonisti degli showcase, saranno in gara con ***Lettera dal Duca***, evidente omaggio a **David Bowie**. **Lo Stato Sociale** riflettono sul mondo del lavoro di oggi con ***Una vita in vacanza***. Giovedì 8 post serata interamente dedicato ad **Ermal Meta** e **Fabrizio Moro** che, al festival, portano la paura del terrorismo con la loro ***Non mi avete fatto niente***. **Renzo Avitabile** con **Peppe Servillo** e **Giovanni Caccamo** animeranno il venerdì notte. Dopo la finalissima del festival saranno di scena **Alex Britti & Zap Mama**.

Qui il programma.

LOUNGE BEPPE CUVA – PROGRAMMA MUSICALE

martedì 6 febbraio Le Vibrazioni e Renzo Rubino
mercoledì 7 febbraio Decibel e Lo Stato Sociale
giovedì 8 febbraio Ermal Meta e Fabrizio Moro
venerdì 9 febbraio Enzo Avitabile con Peppe Servillo, a seguire Giovanni Caccamo
sabato 10 febbraio Alex Britti & Zap Mama

Come ogni anno, **All Music Italia** sarà a Sanremo per tutta la settimana per raccontarvi il festival da vicino.

Il programma completo su http://www.casasanremo.it/programma/

Leggi anche: **CERTIFICAZIONI FIMI: Rockstar di SFERA EBBASTA platino in una sola settimana mentre COEZ raggiunge il doppio platino**

TI PUÒ INTERESSARE:

NEWS PIÙ LETTE

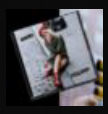

EMMA è tornata! Ecco le date del tour e tutti gli autori e i musicisti di “Essere qui”

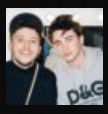

LowLow e Riki e le gravidanze adolescenziali nel nuovo singolo “Sbagliato”



Il Filo è il brano che presenta il cantautorato pop di EDOARDO CHIESA in “Le Nuvole si spostano comunque”



RADIO DATE 26 GENNAIO 2018: l’atteso ritorno di LAURA PAUSINI e poi JOVANOTTI, la strana coppia RIKI e LOW LOW, SONOHRA, BIANCA ATZEI e…



“Non è detto”… LAURA PAUSINI torna con una ballata d’amore e un video sul mare di Maratea (TESTO)



ANTEPRIMA VIDEO – BARRY MAD: “Io tu e i miei mostri” tra conflitti interiori e atmosfere surreali



Da oggi in radio 26 gennaio…le pagelle dei nuovi singoli di LAURA PAUSINI, BIANCA ATZEI, LOWLOW feat RIKI e…

ULTIME INTERVISTE

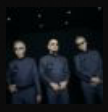

VIDEOINTERVISTA ai DECIBEL: "Un musicista che non è un fan di Bowie è un mezzo musicista"



VIDEOINTERVISTA A DIODATO E ROY PACI: "al Festival di Sanremo con il nostro carpe diem"

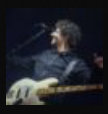

VIDEOINTERVISTA a MAX GAZZÈ: "C'è un rapporto tra uomo e suono e a Sanremo lo racconterò!"

RECENSIONI

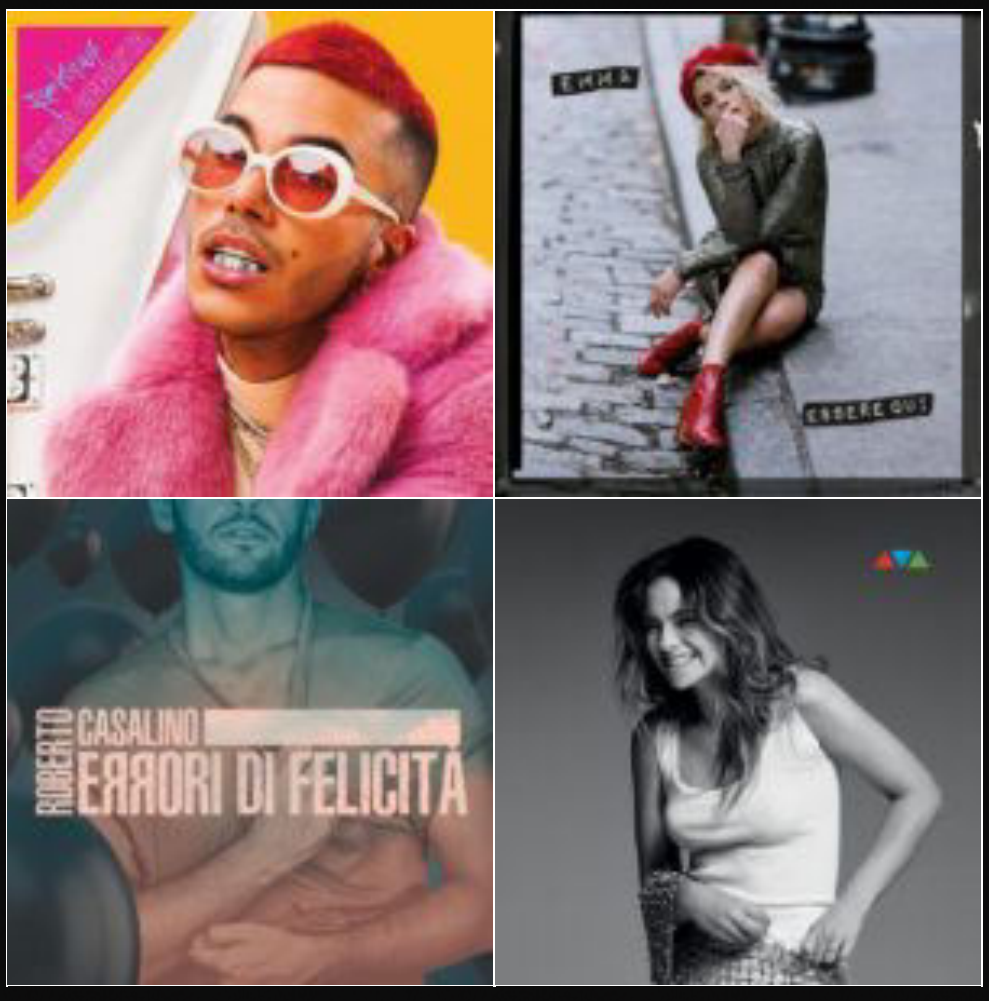

RAP CHIAMA ITALIA



Si è conclusa la quinta edizione di MUSICA CONTRO LE MAFIE. Ecco tutti i vincitori

More

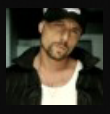

PRIMO BROWN: La morte di un poeta è sempre una tragedia di Federico Traversa

More

LA MOSCA TZÈ TZÈ



SONDAGGIO: L'Isola dei famosi è ormai patria anche dei cantanti… Tu quale ci manderesti?

More

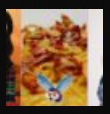

Arisa contro Levante… Marisa contro Crescente. Una storia di capelli, cereali e carbonara

More

GUEST BLOGS

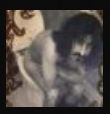

La musica che gira intorno… e quelli a cui non gira più intorno

… More



Vi presento il talento di un rapper bilingue CHRIS WAYDE

… More



Ho scritto un nuovo libro perchè "Ho scelto di sbagliare" di ENRICO NASCIMBENI

… More



SYRIA – Vent'anni in un Blog: 2014 – Syria e Airys convivono in "Syria10"

… More



SYRIA – Vent'anni in un blog: 2009/2011 dalla svolta elettro di AIRYS a "SCRIVERE AL FUTURO"

… More

SEGUI CON NOI LA MUSICA ITALIANA A 360°

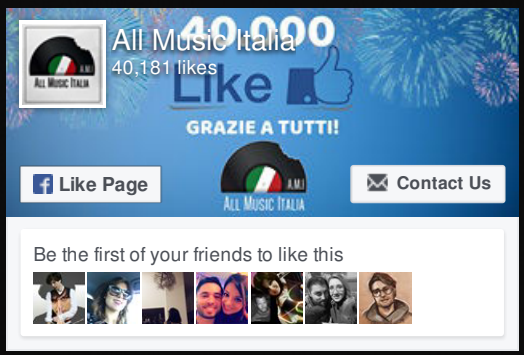

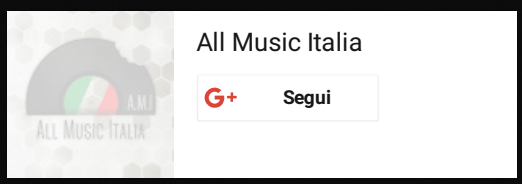

9579	31633	0
articoli	likes	subscribers
563	18198	912
followers	followers	followers

aLLMusicitalia - Copyright © 2015

Informativa Privacy - Informativa estesa sui cookie

© All right reserved - Longo Massimiliano - P IVA 08385550960

Web Designer & Developer ZANO.XYZ

Ansa
Cultura

Casa Sanremo al via 4/2, anche showcase

Ma anche racconto del paese, iniziative sociali e premi



- Redazione ANSA - ROMA

30 gennaio 2018 17:22 - NEWS

(ANSA) - ROMA, 30 GEN - Con il taglio del nastro in programma al Palafiori domenica 4 febbraio alle ore 18.00 con Elisa Isoardi Casa Sanremo al via. Da martedì 6 febbraio dopo la mezzanotte inizieranno gli showcase firmati da Radio 105 e Radio Subasio. Sul palco della lounge Beppe Cuva presenterà martedì 6 Le Vibrazioni. La stessa notte Renzo Rubino che in gara porta il brano "Custodire". Mercoledì 7 sarà la volta dei Decibel, dopo di loro, la stessa sera, spazio a Lo Stato Sociale. Giovedì 8 toccherà a Ermal Meta e Fabrizio Moro che in gara, nella loro "Non mi avete fatto niente". Venerdì 9 si esibirà Enzo Avitabile, in gara insieme a Peppe Servillo. Dopo di lui Giovanni Caccamo. Infine sabato 10, dopo la finalissima, Casa Sanremo ospiterà Alex Britti & Zap Mama.

Casa Sanremo, nata da un'idea di Vincenzo Russolillo e Mauro Marino, prodotta da Gruppo Eventi, è sempre più il luogo dove si propongono iniziative che raccontano il Paese, le sue storie e le sue eccellenze. Quest'anno riflettori su alcune iniziative sociali.

RIPRODUZIONE RISERVATA © Copyright ANSA



MERCOLEDÌ 31 GENNAIO 2018
ULTIMO AGGIORNAMENTO: 10:10

METEO SAVONA MIN 5° MAX 12°

PUBBLICITÀ TEL. 010 5532744 | PUBTELENORD@TELENORD.IT (MAILTO:PUBTELENORD@TELENORD.IT)



Conto alla rovescia per l'inaugurazione di 'Casa Sanremo', Russolillo: "Non siamo più un evento collaterale, siamo parte integrante della kermesse"

28 gennaio 2018 - ultimo aggiornamento: 10:10 (http://telenord.it/2018/01/28/conto-alla-rovescia-per-linaugurazione-di-casa-sanremo-russolillo-non-siamo-piu-un-evento-collaterale-siamo-parte-integrante-della-kermesse/)

Domenica 4 febbraio alle 17.30 l'inaugurazione del contenitori di eventi al Palafiori, un punto…

Continua la lettura su Sanremo News (http://www.sanremonews.it/2018/01/28/leggi-notizia/argomenti/eventi-1/articolo/conto-alla-rovescia-per-linaugurazione-di-casa-sanremo-russolillo-non-siamo-piu-un-ev-1.html)

← VAI AL PRECEDENTE ARTICOLO (HTTP://TELENORD.IT/2018/01/28/RAMI-DI-ME-DI-E-CON-GABRIELE-PARRILLO-ANTEPRIMA-ASSOLUTA-SABATO-ALLA-SALA-BECKETT-DI-SAN-LORENZO-AL-MARE/)

VAI AL PROSSIMO ARTICOLO → (HTTP://TELENORD.IT/2018/01/28/DOMENICO-MODUGNO-A-LAURA-PAUSINI-DA-PIPPO-BAUDO-A-MASSIMO-RANIERI-QUANTE-RICORRENZE-AL-68-FESTIVAL-DI-SANREMO/)



(http://telenord.it/2018/01/28/rami-di-me-di-e-con-gabriele-parrillo-anteprima-assoluta-sabato-alla-sala-beckett-di-san-lorenzo-al-mare/)

"Rami Di Me", di e con Gabriele Parrillo, anteprima assoluta sabato alla Sala Beckett di San Lorenzo al Mare (http://telenord.it/2018/01/28/rami-di-me-di-e-con-gabriele-parrillo-anteprima-assoluta-sabato-alla-sala-beckett-di-san-lorenzo-al-mare/)



(http://telenord.it/2018/01/28/da-domenico-modugno-a-laura-pausini-da-pippo-baudo-a-massimo-ranieri-quante-ricorrenze-al-68-festival-di-sanremo/)

Da Domenico Modugno a Laura Pausini, da Pippo Baudo a Massimo Ranieri. Quante ricorrenze al 68° Festival di Sanremo (http://telenord.it/2018/01/2 domenico-modugno-a-laura-pausini-da-pippo-baudo-a-massimo-ranieri-quante-ricorrenze-al-68-festival-di-sanremo/)

SAMP GENOA SAMP SERIE A



Nel mirino Guido Pizarro, centrocampista del Siviglia. E' fatta



(http://www.pontedilegnotonale.com/IT/home_inverno/)



(http://www.airport.genova.it/destinazione/mondo/)

ULTIME NOTIZIE

MERCOLEDÌ 31 GENNAIO

10:00 Novità EasyJet: arriva il volo da Genova a Berlino Tegel (http://telenord.it/2018/01/31/novita-easyjet-arriva-il-volo-da-genova-a-berlino-tegel/)

9:40 Quando Genova si sa far Compagnia, i risultati arrivano (http://telenord.it/2018/01/31/quando-genova-si-sa-far-compagnia-i-risultati-arrivano/)

9:00 Giovedì 1 febbraio la Farmacia Internazionale di Bordighera offrirà un trattamento estetico gratuito (http://telenord.it/2018/01/31/giovedi-1-febbraio-la-farmacia-internazionale-di-bordighera-offrira-un-trattamento-estetico-gratuito/)

8:39 Savona, controlli della polizia di stato: segnalato un giovane trovato in possesso di hashish (http://telenord.it/2018/01/31/savona-controlli-della-polizia-di-stato-segnalato-un-giovane-trovato-in-possesso-di-hashish/)

8:15 Pietra, viabilità al Soccorso. Valeriani: "Dopo un periodo di necessaria sperimentazione, ecco la soluzione definitiva" (http://telenord.it/2018/01/31/pietra-viabilita-al-soccorso-valeriani-dopo-un-periodo-di-necessaria-sperimentazione-ecco-la-soluzione-definitiva/)

8:00

Savonanews tra la gente: via del Soccorso a Pietra Ligure, aperta o chiusa? (http://telenord.it/2018/01/31/savonanews-tra-la-gente-via-del-soccorso-a-pietra-ligure-aperta-o-chiusa/)

7:40 **Modulo Haccp per filiera ittica (http://telenord.it/2018/01/31/modulo-haccp-per-filiera-ittica/)**

7:15 **Il problema del traffico nella città di Savona: se ne parlerà venerdi in sala Rossa (http://telenord.it/2018/01/31/il-problema-del-traffico-nella-citta-di-savona-se-ne-parlera-venerdi-in-sala-rossa/)**

7:08 **Savona, i Verdi: "Cosa verrà esposto nel museo di Villa Zanelli?" (http://telenord.it/2018/01/31/savona-i-verdi-cosa-verra-esposto-nel-museo-di-villa-zanelli/)**

7:00 **Il grande intrattenimento, al Tempio della Canzone, si rinnova anche questo fine settimana (http://telenord.it/2018/01/31/il-grande-intrattenimento-al-tempio-della-canzone-si-rinnova-anche-questo-fine-settimana/)**

© 2018 — **Telenord srl** P.IVA 00945590107 — Tutti i diritti riservati

Code & design: Oodles of media — siti internet, e-commerce, mobile app (http://oodlesofmedia.com)

Regioni.it
Conferenza delle Regioni e delle Province autonome

[Comunicato stampa Giunta regionale Liguria]

SANREMO, REGIONE LIGURIA TORNA PROTAGONISTA AL FESTIVAL: SPOT E PROGRAMMI TV E RADIO, PROMOZIONE E VIDEO EMOZIONALI A CASA SANREMO. PRESENTATO IL PREMIO REALIZZATO DA 'ARTIGIANI IN LIGURIA' CHE ANDRA' AL VINCITORE DELLE NUOVE PROPOSTE

martedì 30 gennaio 2018

GENOVA. Regione Liguria torna protagonista a Sanremo con una campagna di valorizzazione del territorio in occasione del Festival della canzone italiana: un'opportunità unica di promozione delle bellezze della nostra regione grazie alla visibilità nazionale e internazionale della kermesse e all'enorme pubblico che, come da tradizione, accorre nella città dei fiori durante la manifestazione, pubblico che avrà la possibilità di conoscere sempre meglio la Liguria e le sue attrazioni turistiche. Le bellezze e gli splendidi scorci della Liguria andranno in diretta nazionale grazie al video emozionale *La Liguria è un'altra cosa*, che verrà mandato in onda durante le dirette di tutte le serate del Festival e sarà ammirato da milioni di telespettatori. In più, ristoratori, maestri artigiani, chef, assieme alle eccellenze enogastronomiche, ai prodotti tipici e alle bellezze della Liguria saranno in prima fila in una serie di appuntamenti televisivi e radiofonici di portata nazionale: il pesto, l'oliva taggiasca, il coniglio alla ligure, la Focaccia di Recco col formaggio, il polpo, levante e ponente, costa ed entroterra saranno protagonisti a La prova del cuoco, Uno mattina, Sereno variabile, Buono a sapersi e su Radio 2. Regione Liguria ha inoltre messo a disposizione il premio per la categoria Nuove proposte, realizzato da Artigiani in Liguria, che sarà consegnato al vincitore dal presidente della Regione nella serata di venerdì 9 febbraio. Per quanto riguarda la promozione, Regione Liguria sarà presente da domenica 4 febbraio al primo piano di Casa Sanremo – luogo di transito obbligato per tutti i visitatori – con un infopoint e, in tema con la città dei fiori e la sua Riviera, una installazione floreale marchiata #lamialiguria. Inoltre verrà offerta a tutti i visitatori una *immersive experience* nei luoghi più belli della regione, grazie a proiezioni audiovisive che trasmetteranno immagini emozionali delle bellezze del territorio. Regione Liguria esprime soddisfazione per la terza presenza istituzionale consecutiva al Festival: "Un'occasione unica per far vedere all'Italia e al mondo quanto la Liguria sia bella, soprattutto dopo anni in cui le istituzioni regionali non avevano colto questa occasione. Non essere presenti sarebbe una splendida occasione mancata in un momento in cui tutti gli occhi saranno concentrati su Sanremo e sulla Liguria: la visibilità nazionale che questa kermesse offre è fondamentale per la Liguria e rientra nell'insieme degli sforzi per promuovere il territorio e che, numeri alla mano, stanno avendo successo". Il premio che verrà consegnato al vincitore delle Nuove proposte è stato realizzato grazie al supporto del marchio "Artigiani in Liguria": si tratta di un'opera a tema marinaro, un disco in vetro su un supporto in rame fatto a mano, con intarsi in ottone. Attorno al disco, emergono altre decorazioni in vetro che rappresentano stelle marine e conchiglie. Gli artisti che hanno realizzato il premio sono Filippo Passalacqua di Sori e Giancarlo Faccio di Genova per le parti in metallo, Vanessa Cavallaro e Costantino Bormioli, entrambi di Altare, per quelle in vetro. Un tema scelto per augurare al vincitore di poter veleggiare con il vento in poppa in un mare di successo, partendo da quello ligure e di Sanremo, trasparente, pulito e ricco di vita. Casa Sanremo sarà anche il luogo in cui verrà promosso il progetto della Casa dei Cantautori, valorizzato e finanziato dal Mibact e su cui Regione Liguria punta in maniera particolare. La Casa dei cantautori sorgerà a Genova presso l'abbazia di San Giuliano: una occasione come il Festival di Sanremo è strategica per mostrare le immagini dell'abbazia e promuovere questo grande progetto in cui troveranno spazio i cantautori liguri, ma anche quelli nazionali.

NNNN

1 **Visualizza PDF - Scarica PDF**
Convert doc to pdf and pdf to doc free.fromdoctopdf.com/PDF/Converter

2 **Joe Cocker Tributo - Simplyjoe - Campagna concerti estivi**
Contattaci se organizzi concerti in piazza, feste della birra, eventi dal vivo simplyjoe.eu

Casa Sanremo
RADIO 105 RADIO SUBASIO RADIO MONTE CARLO
Vitelity's LIFE IN THE HAIR

Casa Sanremo: la programmazione di Radio Mediaset

GENNAIO 30, 2018 • NEWS DALLE RADIO

Con il taglio del nastro in programma al Palafiori domenica 4 febbraio alle ore 18 con Elisa Isoardi **Casa Sanremo** inaugura una settimana ricca di appuntamenti imperdibili.

Si parte dalla musica.

Da martedì 6 febbraio, al termine delle serate del Festival della canzone italiana, la grande musica si sposterà dal teatro Ariston a Casa Sanremo dove dopo la mezzanotte inizieranno gli showcase firmati da Radio 105 e Radio Subasio.

Sul palco della lounge Beppe Cuva presenterà martedì 6 Le Vibrazioni, che dopo cinque anni di silenzio tornano con un album e un tour anticipati dalla partecipazione al Festival con il brano “Così sbagliato”. La stessa notte si esibirà Renzo Rubino che in gara porta il brano “Custodire” prodotto da Giuliano Sangiorgi. Mercoledì 7 sarà la volta dei Decibel, al Festival con il brano “Lettera dal Duca” che rende omaggio a David Bowie. Dopo di loro, la stessa sera, spazio a Lo Stato Sociale che sul palco dell’Ariston canterà “Una vita in vacanza”, un’arguta riflessione sul mondo del lavoro di oggi. Giovedì 8 toccherà a Ermal Meta e Fabrizio Moro che in gara, nella loro “Non mi avete fatto niente”, raccontano la paura del terrorismo. Venerdì 9 si esibirà Enzo Avitabile, in gara insieme a Peppe Servillo, esponente di punta della scena musicale campana di ricerca e di avanguardia. Dopo di lui si esibirà il raffinato cantautore Giovanni Caccamo, già vincitore del Festival 2015 nella categoria Giovani. Sabato 10, dopo la finalissima, Casa Sanremo ospiterà un’esibizione unica di Alex Britti & Zap Mama.

PREMI & CONTEST

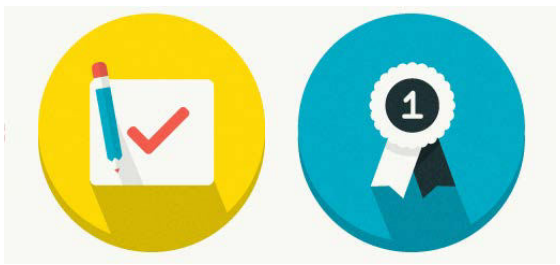

Tutti i contest e concorsi a premi delle principali radio italiane !

SCEGLI IL TUO E PARTECIPA

Non perdere l’occasione di vincere gadget, biglietti per concerti e partecipazioni nelle trasmissioni radio.

cuffiedoro®

earone HEARING THE WORLD IL SISTEMA DI CLASSIFICHE MUSICALI in tempo reale

radiospeaker.it

SHOWTIME.IT

Casa Sanremo, nata da un'idea di Vincenzo Russolillo e Mauro Marino, prodotta da Gruppo Eventi, è sempre più il luogo dove si propongono iniziative, che raccontano il Paese, le sue storie e le sue eccellenze. Una vetrina per giovani talenti, autori, esperti di cucina.

Un luogo per ricordare

Casa Sanremo dedica Un ricordo a Pepi Morgia, Bud Spencer, Rino Gaetano, un omaggio a Francesco Nuti, l'intitolazione del teatro della Casa a Ivan Graziani.

Un luogo per riflettere

Casa Sanremo anche quest'anno accende i riflettori su alcune iniziative sociali. L'undicesima edizione propone un'attenzione particolare rivolta a "Musica contro le mafie", Unicef, all'Associazione "Divieto di femminicidio" e al progetto "A Scuola di Rispetto", a cura dell'Associazione Equilibra, già attivo sul territorio italiano nelle scuole superiori di alcune regioni italiane, con programmi che mirano ad individuare la violenza (diretta o assistita) fisica, sociale, psicologica a riconoscerne i segnali e denunciarla.

Un luogo per formare ed informare

In occasione dell'Anno internazionale del cibo italiano, sarà presentata Authentico, l'App gratuita per smartphone realizzata per aiutare i consumatori di tutto il mondo a riconoscere i veri prodotti enogastronomici Made in Italy in modo facile ed immediato. Insieme ad esperti del mondo food, si parlerà dell'approccio innovativo di Authentico al contrasto del diffuso fenomeno dell'Italian sounding: una soluzione che parte dal basso, da coloro che amano il cibo italiano e fanno le scelte di acquisto. E poi, i consueti appuntamenti proposti dalla Polizia di Stato con "Una vita da social" destinati alle scuole per orientare a un corretto uso dei social network.

Un luogo per conoscere e gustare

Ogni giorno "L'Italia in vetrina. Viva Sanremo", il talk condotto da Cataldo Calabretta e Roberta Morise con ospiti e interviste che racconteranno le serate del Festival e le attività della Casa e con Fofò Ferriere che affiancherà gli chef in un viaggio di sapori. Si attraversa l'Italia partendo dalla Liguria scoprendo regioni come la Basilicata, la Puglia e la Campania e luoghi di altissimo interesse turistico, dalla città di Jesolo, alle Terre del Bussento e gli incantevoli borghi di Sassano, Abriola e San Severino Lucano.

Il 6 febbraio un brindisi per festeggiare il riconoscimento dell'arte del pizzaiuolo napoletano come patrimonio culturale immateriale dell'UNESCO alla presenza, tra gli altri di Alfonso Pecoraro Scanio, presidente della Fondazione #Univerde, e sei maestri pizzaioli campani.

Un luogo per incontrare

Tanti ospiti e volti noti dello spettacolo abiteranno le stanze della Casa. Presentazioni libri, incontri, Meet & Greet, dibattitti, rassegne e un "Processo alla cravatta" con Maurizio Marinella, Manuela Peressutti, Ivan Drogo Inglese.

Un luogo di benessere

Veri professionisti del benessere, hair stylist a cura Vitality's, operatori specializzati nella cura della persona, visagisti e nustrizionisti si prenderanno cura degli ospiti di Casa Sanremo.

Un luogo per premiare

Soundies Awards: terza edizione per il premio destinato alle case discografiche degli artisti in gara al Festival. Nato da un'idea di Vincenzo Russolillo, il riconoscimento viene assegnato da una giuria che quest'anno sarà guidata da Laura Delli Colli, presidente del Sindacato Giornalisti Cinematografici italiani.



Ascolta lo spot radio

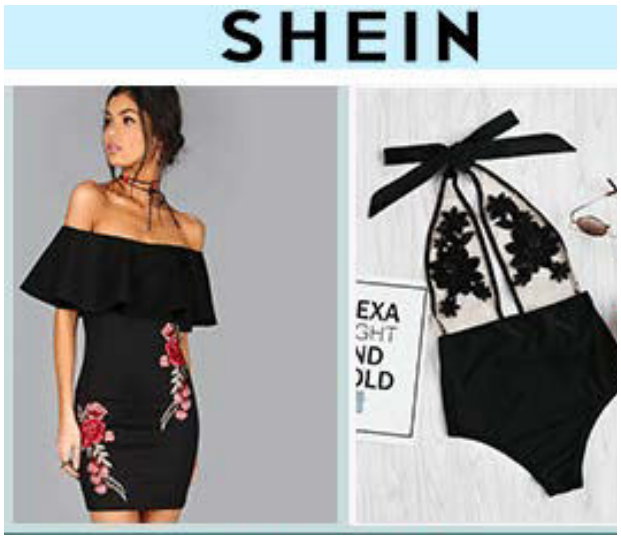

VOTA ANCHE I PROGRAMMI DELLA TV:



seguici su Facebook

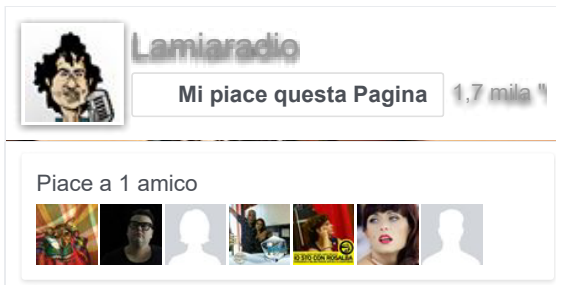

LA MIA RADIO

- NEWS & INTERVISTE
  - Dalle radio
  - Interviste
- PREMI & CONTEST
- Speaker
- Emittenti
  - Palinsesti
  - Radio Streaming
- Classifiche
- Contatti
  - Scrivici

Un luogo per feste esclusive

“Stasera tutti a Casa”, lunedì 5 febbraio, è il party organizzato in collaborazione con TV Sorrisi e Canzoni.



ON AIR – **Radio 105** sarà nella lounge di Casa Sanremo con le sue dirette e i suoi personaggi. Max Brigante accoglierà tutti gli artisti in gara insieme a esponenti della stampa e ad addetti ai lavori in quell’atmosfera di confidenza e chiacchierata divertente che è la cifra distintiva del suo programma. Appuntamento da lunedì 5 a sabato 10 febbraio dalle 18.00 alle 19.00 nel salotto di “105 Mi Casa”. Nel corso delle giornate di Festival gli artisti in gara si collegheranno in diretta, dalla postazione di 105 a Casa Sanremo, anche con Tony e Ross in “105 Friends”, mentre Alan Caligiuri sarà l’inviato in riviera di “105 Take Away”, che andrà in onda da Milano con Daniele Battaglia e Diletta Leotta.

Radio Subasio sarà in diretta tutta la settimana da **Casa Sanremo** al Palafiori e nella nuova location Sanremo Lounge all’Hotel Royal in compagnia delle sue speaker Fabiana Bisulli e Alessandra Barzaghi che si alterneranno nel corso della giornata per accogliere e intervistare gli artisti, alla scoperta delle emozioni e dei retroscena della competizione.

Radio Monte Carlo racconterà ogni giorno il Festival in diretta dalla Luxury Lounge di Casa Sanremo. Da lunedì 5 a sabato 10 febbraio dalle 10.00 alle 13.00 sarà Rosaria Renna a ospitare i protagonisti della kermesse e a far vivere agli ascoltatori di RMC l’atmosfera che si respira nella Città dei fiori.

Radio Festival, la web radio interamente dedicata alla kermesse musicale più attesa e chiacchierata dell’anno, torna. Su Radio Festival – attiva su unitedmusic.it, radiosubasio.it, 105.net, radiomontecarlo.net – è già possibile ascoltare tutti i successi del Festival di Sanremo dal 1951 al 2017.

Il programma completo su http://www.casasanremo.it/programma/

Il primo portale di sondaggi politici on line:
www.votaoggi.it

VotaOggi.it

Esprimi la tua opinione! Vota i protagonisti della politica italiana, partecipa ai programmi tv, visita il Parlamento e scrivi direttamente ai politici

PREMI & CONTEST

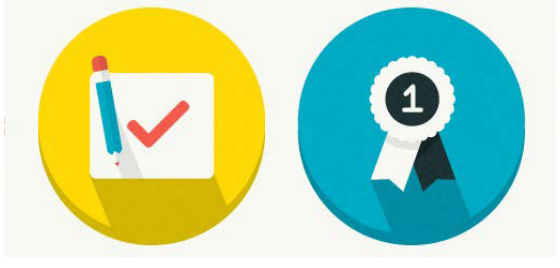

Tutti i contest e concorsi a premi delle principali radio italiane !

SCEGLI IL TUO E PARTECIPA

Non perdere l’occasione di vincere gadget, biglietti per concerti e partecipazioni nelle trasmissioni radio.

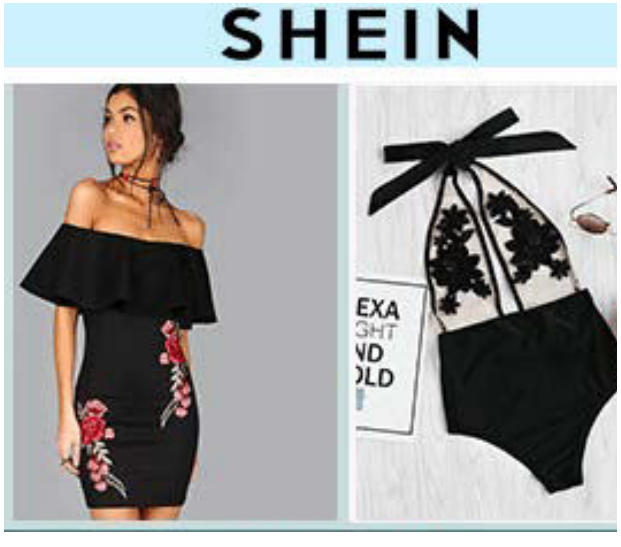

Potrebbe Interessarti Anche:



La musica di Casa Sanremo



Radio Monte Carlo e 105



Radio2 radio ufficiale di



Rtl a Sanremo: la



Radio2 emittente



Su Rtl “Aspettando

Genova24.it
IL VOSTRO GIORNALE



EVENTO

Festival di Sanremo, firmato dagli artigiani di Liguria il premio per le "nuove proposte"

A Casa Sanremo una vera e propria vetrina della regione. A margine del festival sarà presentata anche la futura Casa dei Cantautori nell'abbazia di San Giuliano

di **Redazione** - 30 gennaio 2018 - 18:11



Genova. Un mare di pyrex e rame dove si specchiano pesci, barche e onde in ottone. E' questo l'omaggio degli artigiani liguri di qualità che sarà consegnato al vincitore di Sanremo Giovani. Ma la Liguria sarà presente a Sanremo nei giorni del Festival con tante iniziative, dalla cartolina televisiva, realizzata per valorizzare le bellezze e la cultura del territorio, all'attenzione all'enogastronomia che sarà al centro anche di una trasmissione televisiva dedicata.



“Il Festival è un’eccellenza nazionalpopolare – ha detto il presidente della Regione Giovanni Toti – e un pezzo della storia non solo della musica ma della cultura. La Liguria sarà presente, come già lo scorso anno e quello precedente, da quando governiamo. Sarà una settimana utile per racchiudere, in quello scrigno prestigioso che è il Festival, la vetrina di tutte le eccellenze della nostra regione”.



“Saremo presenti con la cartolina di promozione della nostra regione con immagini bellissime – ha sottolineato l’assessore al Turismo Gianni Berrino – ma anche con Casa Sanremo, che diventa vetrina della Liguria oltre alla promozione con la partecipazione a una trasmissione Rai, interamente dedicata alla cucina ligure”.

Il premio che verrà consegnato al vincitore delle Nuove proposte è stato realizzato grazie al supporto del marchio “Artigiani in Liguria”: si tratta di un’opera a tema marinaro, un disco in vetro su un supporto in rame fatto a mano, con intarsi in ottone. Attorno al disco, emergono altre decorazioni in vetro che rappresentano stelle marine e conchiglie. Gli artisti che hanno realizzato il premio sono Filippo Passalacqua di Sori e Giancarlo Faccio di Genova per le parti in metallo, Vanessa Cavallaro e Costantino Bormioli, entrambi di Altare, per quelle in vetro. Un tema scelto per augurare al vincitore di poter veleggiare con il vento in poppa in un mare di successo, partendo da quello ligure e di Sanremo, trasparente, pulito e ricco di vita.

Casa Sanremo sarà anche il luogo in cui verrà promosso il progetto della Casa dei Cantautori, valorizzato e finanziato dal Mibact e su cui Regione Liguria punta in maniera particolare. La Casa dei cantautori sorgerà a Genova presso l’abbazia di San Giuliano: una occasione come il Festival di Sanremo è strategica per mostrare le immagini dell’abbazia e promuovere questo grande progetto in cui troveranno spazio i cantautori liguri, ma anche quelli nazionali.

Potrebbe Interessarti Anche Promosso da Taboola

MAZDA CX-3. Il city crossover da 199€ al mese. Scoprilo
Mazda

Nuova Golf Sport 1.6 TDI da € 189/mese. TAN 3,99% TAEG 5,18%
Volkswagen

6 segni che si consumano troppo zucchero
Soo-healthy.com

Salma Hayek era splendida 20 ani fa ma vedi com'è sorprendente adesso



Sanremo 2018, gli eventi collaterali: da Casa Sanremo all'area Siae

gennaio 30, 2018 Diego Odello Festival di Sanremo 2018 0



Uno showcase a Casa Sanremo

Sanremo 2018 mantiene fede alla tradizione e si conferma il punto focale dell'attenzione mediatica italiana: una settimana di penne e obiettivi puntati sul teatro Ariston e su tutto quello che ruota intorno al Festival. Ma è anche l'occasione per presentare iniziative sociali, per organizzare incontri inediti, celebrare la ricchezza e la varietà culturali di un Paese che si ritrova unito proprio nella settimana del Festival.

Ed è proprio il mix tra appuntamenti culturali, iniziative sociali, omaggi ad alcuni dei grandi dello spettacolo e della musica italiana, chicche enogastronomiche e momenti di grande show che caratterizza **Casa Sanremo**, l'hospitality del Festival che giunge nel 2018 alla sua 11esima edizione e si conferma il 'salotto' accogliente per tutti quelli che gravitano intorno alla kermesse. Non è l'unica iniziativa che accompagna la settimana sanremese. Vediamo cosa bolle in pentola.

Casa Sanremo Vitality's 2018 | Iniziative ed appuntamenti

Ideata da Vincenzo Russolillo e Mauro Marino e prodotta da Gruppo Eventi, **Casa Sanremo Vitality's** 'invade' il Palafiori che diventa il luogo in cui Sanremo si ritrova, si conosce e si rilassa. **Da domenica 4** , quanto il nastro sarà tagliato da Elisa Isoardi, **a sabato 10 febbraio** il Palafiori si trasforma nella città – più che nella casa – del Festival, con tanti quartieri diversi e tante sezioni che si intersecano per

CERCA …

ARTICOLI RECENTI

Serie tv 2018, promossi e bocciati: l'elenco completo dei rinnovi e delle cancellazioni

Notizie Cinema e Trailer 31 gennaio 2018

Tv Oggi 31 gennaio 2018

Ascolti Tv martedì 2018

Morgan, Maionchi, Zanicchi, Salerno e D'Alessio in giuria a Sanremo Young (Anteprima Altro Spettacolo)



COMMENTI RECENTI

Giugiola su Ascolti Tv lunedì 2018

Daniele su Morgan, Maionchi, Zanicchi, Salerno e D'Alessio in giuria a Sanremo Young (Anteprima Altro Spettacolo)

Travis su Mike Shinoda, Post Traumatic: l'elaborazione del lutto in musica

Travis su Fiorello alla prima serata di Sanremo 2018: La vittoria di Mario Orfeo

Giugiola su Fiorello alla prima serata di Sanremo 2018: La vittoria di Mario Orfeo

ARCHIVI

gennaio 2018

dicembre 2017

novembre 2017

Utilizziamo i cookie, come tutti i siti del mondo. Abbiamo installato Google Analytics e altri strumenti di misurazione, per esempio. Se prosegui, sarà tutto un altro spettacolo! Ok

Uno degli eventi dell'edizione, infatti, è l'intitolazione di uno dei teatri del Palafiori a **Ivan Graziani**, primo spazio in Italia a portare il suo nome, a 21 anni dalla sua morte. Ci sarà anche l'occasione per omaggiare **Francesco Nuti** a 30 anni dalla sua partecipazione a Sanremo con *Sarà per te* e per ricordare **Rino Gaetano**: la memoria è, in fondo, un bene che fa 'famiglia' e casa.

L'Ivan Graziani Theatre, e quello che porta il nome di Pino Daniele, saranno un po' il cuore del fitto programma di eventi che si susseguiranno nella settimana più calda dell'anno. La parola è il filo conduttore, che sia cantata, raccontata, scritta: non a caso ampio spazio è dato alla presentazione di **libri**, tra cui l'audiobiografia di Bud Spencer, *Mi chiamano Bud*, alla presenza del figlio Giuseppe Pedersoli, e le opere di Enrico Menduni, professore di Culture e formati della televisione e della radio a Roma Tre, e di Duccio Forzano, regista del Festival. L'attenzione mediatica scatenata dal Festival è una risorsa che Casa Sanremo coltiva per dar conto delle iniziative di **Social Responsibility** organizzate con associazioni, ONG, gruppi per sensibilizzare sui temi caldi della socità, dal femminicidio alla tutela dei bambini con UNICEF, per il rispetto verso gli altri, per la conoscenza dei social (anche grazie un ciclo di incontri tenuto dalla Polizia di Stato rivolti ai ragazzi delle superiori), passando per la campagna "Cibo Pulito" per i bambini delle aree contaminate dalle radiazioni di cui si è occupato anche Le Iene.

Writers, Social Responsibility, ma anche vetrina per le **ricchezze enogastronomiche d'Italia** – con tanto di brindisi per festeggiare il riconoscimento Unesco dell'Arte del Pizzaiuolo Napoletano, showcooking ed educational. Il tutto con un tocco fashion garantito dai vari spazi dedicati al benessere (quasi un servizio alla comunità di giornalisti e addetti ai lavori che bazzicano dalle parti della Sala Stampa del Palafiori).

Leit-motiv di Casa Sanremo la **musica**, sia quella che si irradia dalle frequenze delle radio partner che trasmettono live dalle sue stanze (Radio 105, Radio Subasio e Radio Montecarlo), sia quella che arriva dalle tante iniziative che hanno scelto Casa Sanremo per le proprie fasi finali, ma soprattutto quella che nasce dagli showcase 'notturni' degli Big che dopo la serata regalano jam session all'insegna del relax dopo la lunga serata tv: in programma **Le Vibrazioni**, **Renzo Rubino**, i **Decibel**, **Lo Stato Sociale, Ermal Meta e Fabrizio Moro, Enzo Avitabile**, **Giovanni Caccamo Alex Britti & Zap Mama**. Il programma completo sul **sito di Casa Sanremo**.

Casa SIAE – Area Sanremo

Non brilla per originalità la scelta del nome per la semisfera multimediale allestita dalla Siae nei pressi del teatro Ariston, che si prefigge di essere un luogo di confronto per autori, editori, produttori, discografici e giornalisti – quindi tutto quel che fa settore – e il pubblico, che potrà entrare gratuitamente, fino ad esaurimento posti. Da mercoledì 7 a sabato 10 febbraio il 'dome' targato Siae accoglierà l'**Area Sanremo Tour,** oltre a interviste ai protagonisti del Festival curate da Agi, incontri e tavole rotonde sul futuro della musica. Grazie al maxischermo interno si potranno seguire le serate del Festival in diretta tv. Il programma artistico degli eventi è coordinato da Massimo Bonelli di iCompany, l'iniziativa è promossa e organizzata da Comune di Sanremo, Fondazione Orchestra Sinfonica di Sanremo e SIAE, con la collaborazione di Area Sanremo e Anteros; media partner Agi, Radio Italia, Rockol, con il supporto di Casa Sanremo, Gestione Eventi, Guardami Oltre. Altre informazioni **sul sito Siae**.

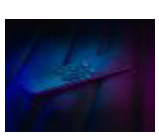

« PREVIOUS
Serie Tv Notizie 30 gennaio 2018

NEXT »
Sting e Shaggy a Sanremo 2018 con Don't make me wait

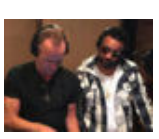

BE THE FIRST TO COMMENT

Leave a Reply

L'indirizzo email non sarà pubblicato.

Commento

Nome*

E-Mail*

Website

CATEGORIE

Almanacco Cinema
Almanacco Musica
Almanacco Serie Tv
Almanacco Tv
Altramusica
Altraradio
Altratv
AltriAlmanacchi
Altrocinema
AltroWeb
Amazon Prime
Anticipazioni Tv
Auditel
Box Office
Classifiche musicali
Conferenza stampa
Discovery
Festival di Sanremo 2018
Fiction italiana
Film
Frasi culTV
Infinity
Interviste
L'altro promo
La7
Live Report
Longform sponsorizzati
Mediaset
Metal
Oscar 2018
Rai
Redazione
Serie Tv
Sky
Upfront Serie Tv
Viacom

Utilizziamo i cookie, come tutti i siti del mondo. Abbiamo installato Google Analytics e altri strumenti di misurazione, per esempio. Se prosegui, sarà tutto un altro spettacolo! Ok

press,commtech. the leading company in local digital advertising ASCOLTACI ONLINE PLAY R24



Riviera24.it

#SANREMO2018

Sanremo, Regione Liguria torna protagonista al Festival foto

Un'occasione unica per far vedere all'Italia e al mondo quanto la Liguria sia bella

di **Redazione** - 30 gennaio 2018



Sanremo. Regione Liguria torna protagonista al festival con una campagna di valorizzazione del territorio: **un'opportunità unica di promozione delle bellezze della nostra regione** grazie alla visibilità nazionale e internazionale della kermesse e all'enorme pubblico che, come da tradizione, accorre nella città dei fiori durante la manifestazione, pubblico che avrà la possibilità di conoscere sempre meglio la Liguria e le sue attrazioni turistiche.

PUBBLICITÀ

Le bellezze e gli splendidi scorci della Liguria a**ndranno in diretta nazionale grazie al video emozionale La Liguria è un'altra cosa, che verrà mandato in onda durante le dirette di tutte le serate del Festival e sarà ammirato da milioni di telespettatori.**
In più, ristoratori, maestri artigiani, chef, assieme alle eccellenze

enogastronomiche, ai prodotti tipici e alle bellezze della Liguria saranno in prima fila in una serie di appuntamenti televisivi e radiofonici di portata nazionale: il pesto, l'oliva taggiasca, il coniglio alla ligure, la focaccia di Recco col formaggio, il polpo, levante e ponente, costa ed entroterra saranno protagonisti a La prova del cuoco, Uno mattina, Sereno variabile, Buono a sapersi e su Radio 2.

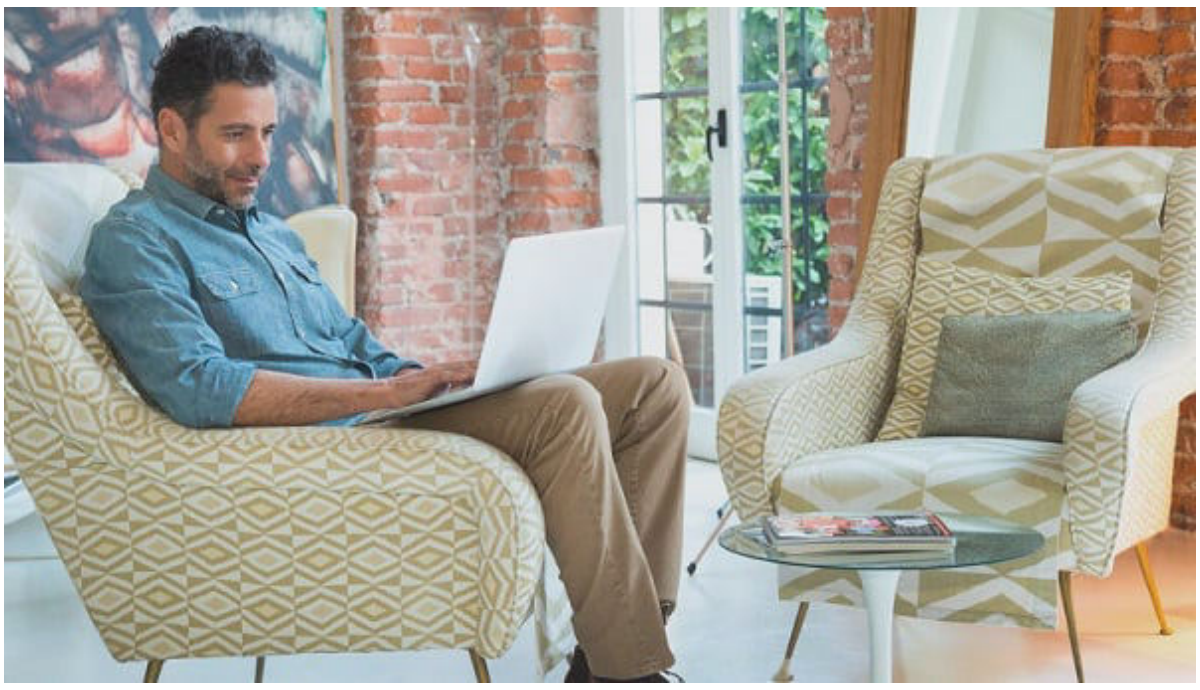

Conto Corrente Widiba
La convenienza di avere un conto a zero spese. Scopri di più!
SPONSORIZZATO



Regione Liguria ha inoltre messo a disposizione il premio per la categoria nuove proposte, realizzato da artigiani in Liguria, che sarà consegnato al vincitore dal Presidente della regione nella serata di venerdì 9 febbraio.
Per quanto riguarda la promozione, Regione Liguria **sarà presente da domenica 4 febbraio al primo piano di Casa Sanremo** – luogo di transito obbligato per tutti i visitatori – con un infopoint e, in tema con la città dei fiori e la sua Riviera, una installazione floreale marchiata **#LaMiaLiguria**.

Inoltre verrà offerta a tutti i visitatori una immersive experience nei luoghi più belli della regione, grazie a proiezioni audiovisive che trasmetteranno immagini emozionali delle bellezze del territorio.
Regione Liguria esprime soddisfazione per la terza presenza istituzionale consecutiva al Festival: "*Un'occasione unica* ***per far vedere all'Italia e al mondo quanto la Liguria sia bella,*** *soprattutto dopo anni in cui le istituzioni regionali non avevano colto questa occasione. Non essere presenti sarebbe una splendida occasione mancata in un momento in cui tutti gli occhi saranno concentrati su Sanremo e sulla Liguria: la visibilità nazionale che questa kermesse offre è fondamentale per la Liguria e rientra nell'insieme degli sforzi per promuovere il territorio e che, numeri alla mano, stanno avendo successo".*

Il premio che verrà consegnato al vincitore delle Nuove proposte **è stato realizzato grazie al supporto del marchio "Artigiani in Liguria"**: si tratta di un'opera a tema marinaro, un disco in vetro su un supporto in rame fatto a mano, con intarsi in ottone. Attorno al disco, emergono altre decorazioni in vetro che rappresentano stelle marine e conchiglie. Gli artisti che hanno realizzato il premio sono Filippo Passalacqua di Sori e Giancarlo Faccio di Genova per le parti in metallo, Vanessa Cavallaro e Costantino Bormioli, entrambi di Altare, per quelle in vetro. Un tema scelto per augurare al vincitore di poter veleggiare con il vento in poppa in un mare di successo, partendo da quello ligure e di Sanremo, trasparente, pulito e ricco di vita.

Casa Sanremo sarà anche il luogo in cui verrà promosso il progetto della **Casa dei Cantautori,** valorizzato e finanziato dal Mibact e su cui Regione Liguria punta in maniera particolare. **La Casa dei cantautori** sorgerà a Genova presso l'abbazia di San Giuliano: una occasione come il Festival di Sanremo è strategica per

mostrare le immagini dell'abbazia e promuovere questo grande progetto in cui troveranno spazio i cantautori liguri, ma anche quelli nazionali.

Promosso da Taboola

Le 10 donne politiche più belle del mondo
Oeuf Au Riz

Nuova Golf Sport 1.6 TDI da € 189/mese. TAN 3,99% TAEG 5,18%
Volkswagen

6 segni che si consumano troppo zucchero
Soo-healthy.com

Quanto si può guadagnare con i bitcoin? Ecco le cifre
Bitcoins

È stato prosciugato un canale a Parigi. 21 foto mostrano cosa è stato trovato sul fondo.
BuzzCatchers

Progressivi per prestazioni visive eccezionali!
occhiali24.it

Potrebbe Interessarti Anche

da Taboola

Max Cavallari dei Fichi d'India: "Per un'operazione sbagliata mi devono tagliare il pene". Il chirurgo conosciuto a Sanremo

Incidente di Sanremo, resta in osservazione al Santa Corona Amanda Embriaco fotogallery

Sanremo, per il Fisco vivevano sotto la soglia di povertà, ma avevano beni per oltre 1 milione di euro: i dettagli del maxi sequestro a famiglia Rinaldi fotogallery

Sanremo, dalla villa rapinata alla villa sequestrata: due anni della famiglia Rinaldi fotogallery



FOTO





FOGGIATODAY

Anche Torremaggiore al Festival di Sanremo: tra i protagonisti ci sarà l'olio di 'Peranzana'

Da Torremaggiore al festival di Sanremo, l'olio di Peranzana delizierà i palati dei visitatori di 'Casa Sanremo Vitality's'

Antonello Abbattista
30 gennaio 2018 18:25

Nota - Questo comunicato è stato pubblicato integralmente come contributo esterno. Questo contenuto non è pertanto un articolo prodotto dalla redazione di FoggiaToday

L'olio di Peranzana di Torremaggiore sarà tra i protagonisti del prossimo **Festival di Sanremo**. Il prodotto tipico della cittadina dell'Alto Tavoliere, assieme ad altre tipicità pugliesi, delizierà i palati dei visitatori di 'Casa Sanremo Vitality's'. L'area di accoglienza del Festival della canzone italiana sarà allestita, come ogni anno, al 'Palafiori' di Sanremo e sarà inaugurata il 4 febbraio dalla conduttrice televisiva Elisa Isoardi. La Puglia avrà un ruolo di primissimo piano essendo protagonista della cena che chiuderà la settimana sanremese, sabato 10 febbraio.

Nello specifico sarà presente il **consorzio 'Peranzana Alta Daunia'** che porterà alla ribalta della kermesse della città ligure i sapori del tipico olio d'oliva torremaggiorese. "Abbiamo patrocinato questa iniziativa poiché è obiettivo di questa Amministrazione comunale quello di esaltare le specificità dell'olio e dell'oliva di Peranzana, facendole conoscere al di fuori dei nostri confini, cercando di sfruttare "vetrine" rilevanti a livello nazionale ed internazionale" commenta il sindaco **Pasquale Monteleone**. "Il grande successo della tappa torremaggiorese del "Girolio 2017" è stato per noi un punto di partenza per promuovere al meglio quella che è un'autentica ricchezza della nostra città e che intendiamo valorizzare attraverso ulteriori iniziative in futuro" conclude il primo cittadino.

SpettacoloMusicaSport

SMS News – Quotidiano nazionale

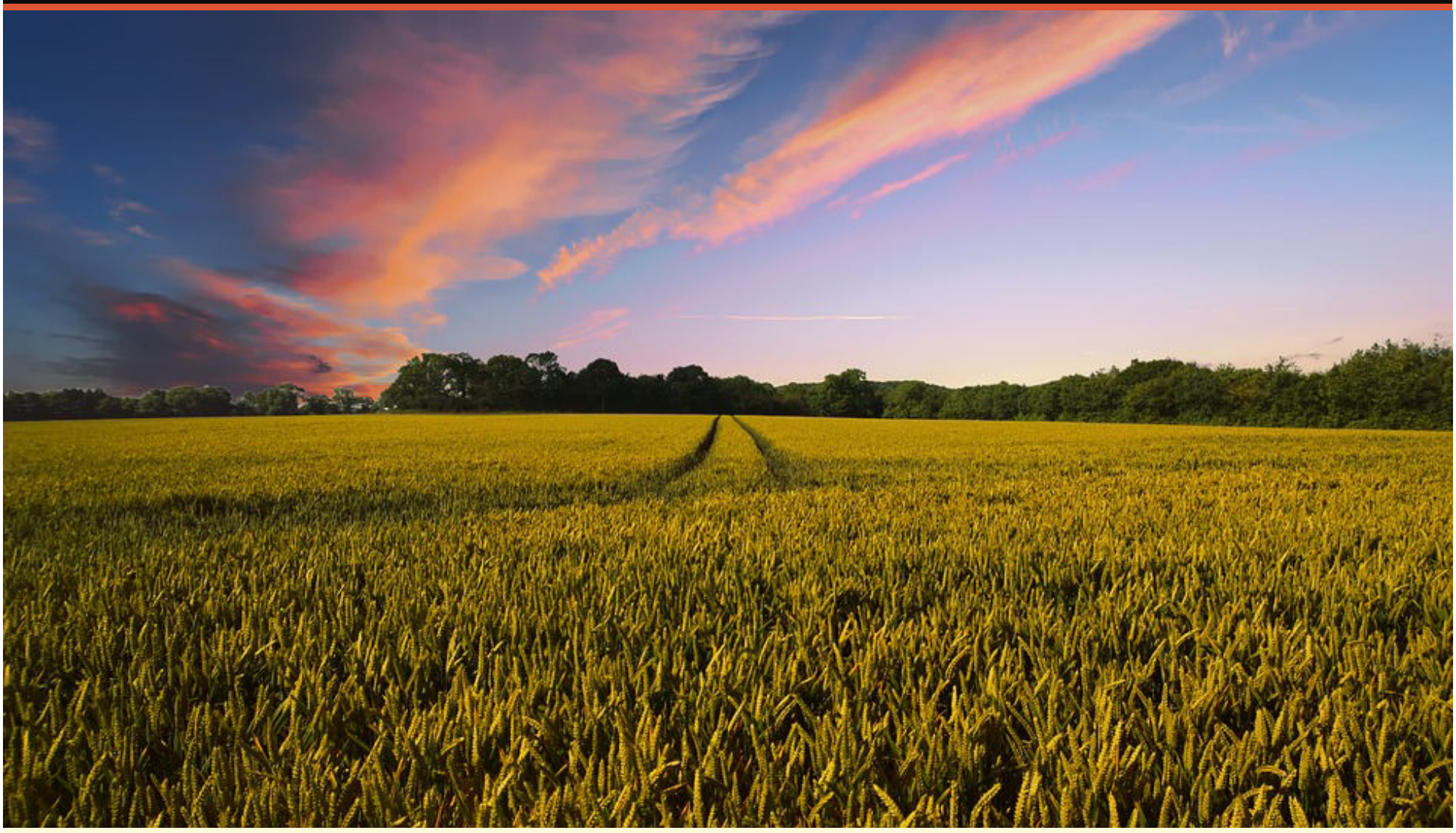



RICERCA

Cerca …

CLASSIFICA ARTICOLI PIÙ LETTI



Premio Moda Città dei Sassi 2018 (Matera) 10^ Edizione - Bando di concorso



Lunedì 29 gennaio alle 24.40 su Rai1, appuntamento con 'S'è fatta

PREMIO TENCO: IL 9 FEBBRAIO PRESENTA DAL VIVO LASTANZADIGRETA A CASA SANREMO

31 gennaio 2018 francy279 Musica Lascia un commento

Venerdì 9 febbraio, alle ore 21.15, presso Casa Sanremo, l'area accoglienza ufficiale del Festival, il Premio Tenco presenta dal vivo il collettivo musicale torinese Lastanzadigreta, vincitrice del concorso indetto dal Club Tenco nell'edizione 2017.

Il concerto sarà l'anteprima di un lungo tour che si svolgerà nei migliori club e festival italiani prodotto daCoop CMC, patrocinato dal Premio Tenco e realizzato con i fondi dell'articolo 7 L. 93/92.

Lastanzadigreta è un collettivo musicale torinese formatosi nel 2009, in occasione di un'iniziativa di solidarietà. Seguono concerti in moltissimi festival e locali italiani, fra cui due inviti al MEI. Nel settembre 2013 arriva la vittoria al premio nazionale Lanterne Rock per la canzone d'autore. Nel 2016 il gruppo è finalista al premio l'Artista che non c'era, nel 2017 ottiene la targa "Un Certain Regard" a Musicultura e arriva alle finali nel concorso 1MNEXT, per suonare sul palco del Concertone del Primo Maggio. Nel 2017 Creature selvagge, il disco d'esordio di lastanzadigreta, si aggiudica la Targa Tenco per la migliore Opera Prima, scelto da una giuria di 200 critici musicali.

La "Rassegna della canzone d'autore", comunemente chiamata Premio Tenco è un festival di alta qualità artistica, culturale e tecnica, che dal 1974 si tiene annualmente a Sanremo. Una manifestazione unica in Europa e forse al mondo alla quale vengono invitati i più interessanti cantanti-autori italiani e stranieri. Ogni anno viene assegnato il Premio Tenco a uno o più grandi artisti di livello mondiale che si siano particolarmente distinti nel corso della carriera, e che partecipano alla rassegna con un breve concerto. Il Premio Tenco viene attribuito dal direttivo del Club, a differenza delle Targhe Tenco, assegnate invece ai migliori dischi italiani di canzone d'autore dalla più ampia e rappresentativa giuria di giornalisti esistente in Italia in campo musicale. Il Club Tenco è stato fondato a Sanremo nel 1972 da un gruppo di appassionati per promuovere e sostenere la cosiddetta "canzone d'autore", ossia la canzone di qualità. É intitolato a un grande cantautore italiano, morto suicida nel 1967. Nello Statuto del Club è detto tra l'altro: "Lo scopo del Club è quello di riunire tutti coloro che, raccogliendo il messaggio di Luigi Tenco, si propongono di valorizzare la canzone d'autore, ricercando anche nella musica leggera dignità artistica e poetico realismo".

notte', il programma condotto da Maurizio Costanzo. Ospiti Benedetta Rinaldi e Ivana Spagna


CANOVA: TUTTO ESAURITO IL CONCERTO DI MERCOLEDì 31 GENNAIO ALL'ALCATRAZ DI MILANO


MATTEO MARKUS BOK aprirà tutte le date del tour italiano della pop-star Disney SOY LUNA nei palazzetti italiani e parteciperà a SANREMOYOUNG


Stasera alle 23,40 su Rai 2 appuntamento con "Sbandati". Ospiti Marco Columbro e Lucy Lady Ville


PRECISAZIONI IN MERITO ALLE DICHIARAZIONI DI UNA CONCORRENTE DELL'«ISOLA DEI FAMOSI»


Prima assoluta Romana: IL GABBIANO di Anton Cechov con Manuela Kustermann dall'1 al 18 febbraio al Teatro Vascello


STASERA SU RETEQUATTRO A "IL TERZO INDIZIO" LE STORIE DI ROSSANA

Sanremo 2018: ecco tutti gli showcase in calendario a Casa Sanremo

Paola Maria Farina / 1 hour ago

3, 2, 1: la settimana sanremse parte ufficialmente con il tradizionale taglio del nastro al **Palafiori** (domenica 4 febbraio alle ore 18.00) che vede Elisa Isoardi inaugurare gli spazi di ***Casa Sanremo***. Tanti gli appuntamenti in programma, a partire dagli showcase di Campioni in gara al Festival di Sanemo 2018.



Da ***martedì 6 febbraio***, al termine delle serata del Festival della canzone italiana, la grande musica si sposta dal teatro Ariston a Casa Sanremo dove dopo la mezzanotte inizieranno i live firmati da Radio 105 e Radio Subasio.

Ecco gli **eventi** in calendario:

- *martedì 6 febbraio* **Le Vibrazioni** e **Renzo Rubino**
- *mercoledì 7 febbraio* **Decibel** e **Lo Stato Sociale**
- *giovedì 8 febbraio* **Ermal Meta e Fabrizio Moro**
- *venerdì 9 febbraio* **Enzo Avitabile** e **Giovanni Caccamo**
- *sabato 10 febbraio* **Alex Britti & Zap Mama**

Casa Sanremo, nata da un'idea di Vincenzo Russolillo e Mauro Marino, prodotta da **Gruppo Eventi**, è sempre più il luogo dove si propongono iniziative che raccontano il Paese, le sue storie e le sue eccellenze. Una vetrina per giovani talenti, autori, esperti di cucina.

Acquista su Amazon.it

-17%


Sanremo 2018 [2 CD]
Prezzo: **EUR 16,40**
Da: ~~EUR 19,79~~



Sanremo Story [3 CD]
Prezzo: **EUR 10,72**

-1%


Enciclopedia del Festival di S…
Prezzo: **EUR 34,60**

Tweet Condividi 1 G+ Share 2 WhatsApp Share

31 gennaio 2018 in Concerti ed eventi, musica, notizie, Sanremo. Tags :Casa Sanremo, Festival di Sanremo 2018, Live, sanremo, Showcase

← Sanremo 2018: nasce Casa SIAE – Area Sanremo per ospitare i protagonisti della musica italiana

Lascia un commento

IL FESTIVAL DELLA CANZONE

Apre Casa Sanremo: showcase, eventi ed eccellenze italiane

Si parte il 4 febbraio al Palafiori con la madrina Elisa Isoardi. Serate speciali per Ivan Graziani e l'arte della pizza

di **Carmen Guadalaxara** 30 Gennaio 2018



Con il **Festival** della canzone italiana ritorna **Casa Sanremo Vitality's**, l'hospitality realizzata da Gruppo Eventi e nata da un'idea di Vincenzo Russolillo e Mauro Marino. L'undicesima edizione si presenta con un programma ricco di eventi che prenderanno il via al Palafiori il 4 febbraio con una madrina d'eccezione la conduttrice televisiva **Elisa Isoardi** e grazie anche alla collaborazione del maestro orafo **Michele Affidato**.

Tante le novità di quest'anno: una **Luxury Room** che con oltre 600 mq. Sarà il centro di accoglienza più riservato della Casa destinato ai soli artisti, accompagnatori e giornalisti; il format "**L'Italia in vetrina. Viva Sanremo**", il talk condotto da Cataldo Calabretta e Roberta Morise con ospiti e interviste che racconteranno le serate del Festival.

PUBBLICITÀ

Casa Sanremo strizza l'occhio, come ogni anno, alle iniziative sociali con un'attenzione particolare rivolta a "Musica contro le mafie", Unicef e all'Associazione "Divieto di femminicidio". Sul palco della lounge Beppe Cuva presenterà martedì 6 **Le Vibrazioni**. La stessa notte si esibirà **Renzo Rubino**. Mercoledì 7 sarà la volta dei **Decibel** a seguire **Lo Stato Sociale**. Giovedì 8 toccherà a **Ermal Meta** e **Fabrizio Moro**. Venerdì 9 si esibirà **Enzo Avitabile**, in gara insieme a **Peppe Servillo**, esponente di punta della scena musicale campana di ricerca e di avanguardia. Dopo di lui si esibirà il raffinato cantautore **Giovanni Caccamo**, già vincitore del Festival 2015 nella categoria Giovani. Sabato 10, dopo la finalissima, Casa Sanremo ospiterà un'esibizione unica di **Alex Britti & Zap Mama**.



Omaggi anche per **Pepi Morgia, Bud Spencer, Rino Gaetano, Sergio Endrigo** e **Francesco Nuti**. Una serata particolare sarà quella dedicata a **Ivan Graziani** (cantautore e chitarrista scomparso nel 1997 ndr.) a cui verrà dedicato un teatro all'interno di Casa Sanremo. "E' la prima volta che gli viene intitolato uno spazio – dice Anna Bischi Graziani, moglie del cantautore - e per questo sono molto orgogliosa e grata a Vincenzo Russolillo per quest'iniziativa che mi piace vedere come una presa di coscienza per voler rivalutare la musica di Ivan, il suo spessore artistico che, molto spesso, è stato snobbato. Sarà sicuramente una bella occasione per farlo conoscere di più. Ivan è un artista tutto da scoprire, per quanto fosse complessa la sua personalità e anche per quanto la sua musica fosse in anticipo sui tempi. Nel corso degli anni, in quest'impresa sono stata affiancata da Daniele Mignardi e Andrea Scanzi che non finirò mai di ringraziare per avermi aiutata a riportare l'attenzione sulla musica di Ivan".

Ma Casa Sanremo è, soprattutto, un contenitore che valorizza le eccellenze italiane. Non poteva non celebrare il riconoscimento dell'arte del **pizzaiuolo napoletano** come patrimonio culturale immateriale dell'**UNESCO**: martedì 6 febbraio alle 18.00 Alfonso Pecoraro Scanio, Presidente della Fondazione UniVerde, già Ministro delle Politiche Agricole e dell'Ambiente, promotore della petizione mondiale **#pizzaUnesco** sarà al Palafiori con Jimmy Ghione, testimonial della campagna #pizzaUnesco e da anni impegnato con Striscia la Notizia nella lotta al falso Made In Italy, Sergio Miccù, nel comitato che ha promosso l'iniziativa con l'Associazione Pizzaiuoli Napoletani di cui è Presidente, ed Antonio Pace, Presidente e Fondatore dell'Associazione Verace Pizza Napoletana per brindare al prestigioso risultato. A questi si aggiungeranno gli appuntamenti tradizionali con gli educational e gli showcooking, l'Italia in vetrina con i prodotti selezionati da Dispensa Italiana, i campus della Polizia di Stato, il premio per le case discografiche "Soundies Awards", lo spazio per i writers, l'esclusiva Dream Area con SPA, i meet & greet e gli show case.



Nuova Nissan Micra

A gennaio Nuova Nissan MICRA è tua a € 9.950 in caso di permuta/rottamazione.

Sponsorizzato da Nissan

Dopo la mezzanotte la musica continua a Casa Sanremo: gli showcase dell'edizione 2018

News Concerti Musica italiana Gen 31, 2018

Durante la settimana del **Festival di Sanremo**, la cittadina ligure si trasforma in una vero e proprio polo generale della musica, con interviste, meet&greet e concerti.

Tra le altre iniziative, anche quest'anno prenderà il via **presso il Palafiori Casa Sanremo**, che oltre ad ospitare alcune tra le più importanti radio del panorama musicale italiano, dopo la mezzanotte offrirà ai suoi ospiti anche quest'anno alcuni **imperdibili showcase**, promossi da Radio 105 e Radio Subasio

Il taglio del nastro di tutti gli eventi legati a Casa Sanremo è fissato per **domenica 4 febbraio alle ore 18** con la madrina **Elisa Isoardi**: di li in poi una serie ininterrotta di interviste, musica, eventi che renderanno la settimana sanremese un'unica grande festa.

Negli ultimi giorni tramite il sito e la pagina Facebook ufficiale di Casa Sanremo sono già stati rilasciati i **nomi degli artisti** che si esibiranno negli **swhocase** di Radio 105 e Radio Subasio: tra questi alcuni sono i big in gara al Festival 2018. Vediamo insieme il programma completo per la settimana:

Martedì 6 febbraio: Le Vibrazioni e Renzo Rubino
Mercoledì 7 febbraio: Decibel e Lo Stato Sociale
Giovedì 8 febbraio: Ermal Meta e Fabrizio Moro
Venerdì 9 febbraio:Enzo Avitabile con Peppe Servillo, a seguire Giovanni Caccamo
Sabato 10 febbraio: Alex Britti & Zap Mama

Noi di **concertionline.com** saremo a Sanremo per raccontarvi in parole e immagini questi imperdibili appuntamenti con la grande musica italiana offerti da **Casa Sanremo**.

TAGS CASA SANREMO FESTIVAL DI SANREMO SANREMO 2018



Silvia Colombo

Un "equilibrista in piedi sul mondo" che viaggia ogni giorno a cavallo tra la scrittura e la fotografia come metodi privilegiati per rappresentare la realtà che le gira attorno.

Ultimi articoli



Dopo la mezzanotte musica con a Casa San gli showca dell'edizion 2018

Gen 31, 2018 14:16

Durante la settimana del Festival di Sanremo, la cittadina ligure...

Leggi tutto



Calcutta: d date estive Latina e a nel 2018

Gen 30, 2018 15:55

Calcutta ha annunciato due date esti al momento sono...

Leggi tutto



Emma pres "Essere qu

Gen 30, 2018 02:31

Anticipato dal singolo "L'isola", è us scorso 26 gennaio...

Leggi tutto



Ben Harpe Charlie Musselwhi concerto a Fabrique d Milano

Gen 29, 2018 19:35

Sta per tornare in Italia mr Ben Harp

questa...

Leggi tutto



Jason Deru rimandata ottobre 20 data italiar dell'11 ma

Gen 29, 2018 19:14

E' recente l'annuncio dello spostame dell'intero tour di Jason Derulo,...

Leggi tutto

SOCIAL

Facebook 27,012

Twitter 764

Instagram 1,360

ALBUM | VIDEO | FESTIVAL



Emma presenta "E qui"

Gen 30, 2018



Le "I'm not a blonc presentano il loro Album"

Gen 28, 2018



Giorgia: oggi esce "Oronero Live" – I marzo sei concert Roma, Milano e Pa

Gen 19, 2018



I Ministri: tour 20 nuovo album in arr

Gen 18, 2018



Il volo pindarico di Medici: video e anticipazioni sul nu album

Nov 16, 2017



L'Aura: ascolta il nu singolo "La mecca cuore"

Ago 21, 2017



Vulcano: il nuovo s di Francesca Mich



Guarda il video.

Ago 16, 2017



Guns N' Roses: vi
storia live della ba

Ago 4, 2017

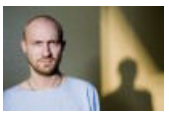

Paul Kalkbrenner s
dell'I-Days 2018

Gen 30, 2018



Eva tra le Nuove P
del Festival di San
2018 con Cosa ti

Gen 26, 2018



Lo Stato Sociale a
Festival di Sanrem
con Una vita in vac

Gen 26, 2018



Annalisa Scarrone
"Direzione" Sanre

Gen 19, 2018

CERCA SU CONCERTIONI

Cerca...

© Concertionline.com - di Patrizia Frattini - 07848390964

a avere la migliore esperienza sul nostro sito. Se prosegui nella navigazione di questo sito acconsenti all'utilizzo dei cookie. Ok Leggi di più



Attualità, **Cultura e manifestazioni**, **Home** — 30 gennaio 2018 alle 17:36

FESTIVAL DI SANREMO 2018. LA REGIONE TORNA PROTAGONISTA, PRESENTATO IL PREMIO REALIZZATO DA "ARTIGIANI IN LIGURIA" CHE ANDRÀ AL VINCITORE DELLE NUOVE PROPOSTE

Regione Liguria torna protagonista a Sanremo con una campagna di valorizzazione del territorio in occasione del Festival della canzone italiana

di Redazione





Regione Liguria torna protagonista a Sanremo con una campagna di valorizzazione del territorio in occasione del Festival della canzone italiana: un'opportunità unica d**i promozione delle bellezze della nostra regione grazie alla visibilità nazionale e internazionale della kermesse** e all'enorme pubblico che, come da tradizione, **accorre nella città dei fiori durante la manifestazione**, pubblico che avrà la possibilità di **conoscere sempre meglio la Liguria e le sue attrazioni turistiche.**

Le bellezze e gli splendidi scorci della Liguria andranno in diretta nazionale grazie al video emozionale La Liguria è un'altra cosa, che verrà **mandato in onda durante le dirette di tutte le serate del Festival e sarà ammirato da milioni di telespettatori.**

In più, ristoratori, maestri artigiani, chef, assieme alle eccellenze enogastronomiche, ai prodotti tipici e alle bellezze della Liguria saranno in prima fila in una **serie di appuntamenti televisivi e radiofonici di portata nazionale:** il **pesto, l'oliva taggiasca, il coniglio alla ligure, la Focaccia di Recco col formaggio, il**

polpo, levante e ponente, costa ed entroterra saranno protagonisti a La prova del cuoco, Uno mattina, Sereno variabile, Buono a sapersi e su Radio 2.

Regione Liguria ha inoltr**e messo a disposizione il premio per la categoria Nuove proposte,** realizzato da **Artigiani in Liguria, che sarà consegnato al vincitore dal presidente della Regione nella serata di venerdì 9 febbraio.**

Per quanto riguarda la promozione, Regione Liguria sarà **presente da domenica 4 febbraio al primo piano di Casa Sanremo** – luogo di transito obbligato per tutti i visitatori – con un **infopoint e, in tema con la città dei fiori e la sua Riviera, una installazione floreale marchiata #lamialiguria.**

Inoltre verrà **offerta a tutti i visitatori una immersive experience nei luoghi più belli della regione,** grazie a **proiezioni audiovisive che trasmetteranno immagini emozionali delle bellezze del territorio.**

Regione Liguria esprime soddisfazione per la terza presenza istituzionale consecutiva al Festival: *"Un'o**ccasione unica per far vedere all'Italia e al mondo quanto la Liguria sia bella**, soprattutto dopo anni **in cui le istituzioni regionali non avevano colto questa occasione.** N**on essere presenti sarebbe una splendida occasione mancata** in un momento in cui t**utti gli occhi saranno concentrati su Sanremo e sulla Liguria: la visibilità nazionale che questa kermesse offre è fondamentale per la Liguria** e rientra nell'insieme degli sforzi per promuovere il territorio e che, numeri alla mano, stanno avendo successo".*

Il **premio che verrà consegnato al vincitore delle Nuove proposte è stato realizzato grazie al supporto del marchio "Artigiani in Liguria**": si tratta di un'**opera a tema marinaro, un disco in vetro su un supporto in rame fatto a mano**, **con intarsi in ottone.** Attorno al disco, emergono altre **decorazioni in vetro che rappresentano stelle marine e conchiglie.** Gli artisti che hanno r**ealizzato il premio sono Filippo Passalacqua di Sori e Giancarlo Faccio di Genova per le parti in metallo, Vanessa Cavallaro e Costantino Bormioli, entrambi di Altare, per quelle in vetro.**

Un tema scelto per **augurare al vincitore di poter veleggiare con il vento in poppa in un mare di successo**, partendo da quello l**igure e di Sanremo, trasparente, pulito e ricco di vita.**

Casa Sanremo sarà anche il luogo in cui verrà promosso il progetto della Casa dei Cantautori, valorizzato e finanziato dal Mibact e **su cui Regione Liguria punta in maniera particolare.** La Casa dei cantautori sorgerà a Genova **presso l'abbazia di San Giuliano: una occasione come il Festival di Sanremo è strategica per mostrare le immagini dell'abbazia e promuovere questo grande progetto in cui troveranno spazio i cantautori liguri, ma anche quelli nazionali.**

Tags #lamialiguria | artigiani in liguria | festival | festival di sanremo | premo | regione liguria | sanremo 2018

Condividi: Tweet

Redazione
La Redazione di Imperiapost
redazione@imperiapost.it

Ti potrebbero interessare anche:



REGIONE LIGURIA. TURISMO, BOOM DI PRESENZE NEL MESE DI NOVEMBRE. TOTI:"PUNTIAMO A NUOVO RECORD PER NATALE"/TUTTI I DATI



IMPERIA. "LA TAGGIASCA SIAMO NOI" SBARCA A OLIOLIVA 2017. IL PRESIDENTE DELLA REGIONE TOTI: "L'OLIO E' UN PEZZO DI STORIA DELLA NOSTRA TERRA, IL NOSTRO OBIETTIVO... "/FOTO E VIDEO



AGROALIMENTARE. AL VIA A TAGGIA LA FESTA "LA TAGGIASCA SIAMO NOI" PER VALORIZZARE I PRODOTTI DI ECCELLENZA DEL TERRITORIO/LE IMMAGINI



IMPERIA. OLIOLIVA 2017, LA CANZONE "MI E TI" DI SIMONE ALESSIO DIVENTA LA SIGLA DELLA FESTA DELL'OLIO:"È UN ONORE E UNA GRANDE EMOZIONE"



REGIONE LIGURIA. OCCUPAZIONE. VACCAREZZA:"LA QUALIFICA PROFESSIONALE PIÙ RICHIESTA È LEGATA AL SETTORE DELLA RISTORAZIONE"/I DETTAGLI

Archivi

gennaio 2018 (608)

dicembre 2017 (660)

novembre 2017 (703)

ottobre 2017 (661)

settembre 2017 (587)

agosto 2017 (604)

luglio 2017 (684)

giugno 2017 (761)

maggio 2017 (777)

aprile 2017 (618)

marzo 2017 (658)

febbraio 2017 (589)

gennaio 2017 (607)

dicembre 2016 (651)

novembre 2016 (658)

ottobre 2016 (570)

settembre 2016 (498)

agosto 2016 (577)

luglio 2016 (595)

giugno 2016 (591)

maggio 2016 (628)

aprile 2016 (574)

marzo 2016 (565)

febbraio 2016 (634)

gennaio 2016 (444)

dicembre 2015 (569)

novembre 2015 (563)

ottobre 2015 (586)

settembre 2015 (524)

agosto 2015 (540)

luglio 2015 (702)

giugno 2015 (743)

maggio 2015 (930)

aprile 2015 (816)

marzo 2015 (823)

febbraio 2015 (770)

gennaio 2015 (724)

dicembre 2014 (698)

novembre 2014 (774)

ottobre 2014 (722)

settembre 2014 (725)

agosto 2014 (749)

luglio 2014 (773)

giugno 2014 (741)

maggio 2014 (766)

aprile 2014 (753)

marzo 2014 (767)

Articoli recenti

ELEZIONI 2018. M5S, "DICHIARAZIONI DIFFAMATORIE SU FACEBOOK". GLI ORGANIZER DI "IMPERIA IN MOVIMENTO" QUERELANO IL CONSIGLIERE COMUNALE ANTONIO RUSSO/ECCO COSA È SUCCESSO

DOMENICA 4 FEBBRAIO IL PRIMO EVENTO DEDICATO AI VIAGGI DI NOZZE AL TOURING CLUB DI IMPERIA/ ECCO COME PARTECIPARE

PIZZICATO CON DIVERSI INVOLUCRI DI EROINA IN TASCA, 46ENNE ARRESTATO DAI CARABINIERI/I DETTAGLI

IMPERIA. ANOMALIE AL DEPURATORE. COMUNE SANZIONATO DOPO IL BLITZ DI CARABINIERI DEL NOE, ASL E ARPAL/ECCO COSA È SUCCESSO

PALLACANESTRO. UNDER 18. SCONFITTA 65 – 62 PER LA BKI IMPERIA CONTRO IL VADO. IL COACH:"AVVERSARIO CHE HA SAPUTO SFRUTTARE LA SUPERIORE FISICITÀ"

IMPERIA. LUTTO PER IL 43ENNE FRANCESCO VIOLA, MORTO IN UN TRAGICO INCIDENTE STRADALE SULL'AURELIA/IL RICORDO

IMPERIA. GIOVEDÌ 1 FEBBRAIO AL RUFFINI L'ASSEMBLEA D'ISTITUTO FINALIZZATA ALLA SENSIBILIZZAZIONE VERSO LA DISABILITÀ/IL PROGRAMMA

LIGURIA. APERTO FINO AL 30 MARZO IL BANDO "GARANZIA GIOVANI" PER IL SOSTEGNO ALL'AUTOIMPRENDITORIA. ASSESSORE BERRINO:"FINANZIAMENTI FINO A 25 MILA EURO PER..."/I DETTAGLI

©2018 ilMeteo.it

Imperia

Oggi

Pomeriggio
Coperto

Sera
Nubi sparse

Domani - 01/02

Mattino
Nubi sparse

Pomeriggio
Coperto

Sera
Coperto

Dopo domani - 02/02

Mattino
Coperto

Pomeriggio
Coperto

Sera

Tag

Agnesi Arresto Borgo marina calcio Carabinieri carlo capacci cervo Claudio Scajola Comune Comune di Imperia Consiglio comunale croce rossa Diano Marina fabio natta festival di sanremo forza italia furto genova Giacomo Chiappori giovanni toti Guardia di Finanza Imperia Incidente liguria maltempo marco scajola migranti oneglia partito democratico pd polizia Polizia Municipale porto maurizio protezione civile Provincia regione liguria rifiuti San Bartolomeo al mare sanremo scuola Simone Vassallo tradeco tribunale ventimiglia vigili del fuoco

febbraio 2014 (770)

gennaio 2014 (688)

dicembre 2013 (663)

novembre 2013 (512)

ottobre 2013 (289)

settembre 2013 (132)

agosto 2013 (69)

luglio 2013 (91)

giugno 2013 (41)

Contattaci

Comunica con noi...

INFORMATIVA SUI COOKIE

Necrologi

PARASIO

Pubblicità

Imperiapost - Testata giornalistica - aut. N°1/2014 del 20-3-2014 - Tribunale civile e penale di Imperia - P.Iva 01587610088
Direttore responsabile: Mattia Mangraviti. - Sito ideato da Gabriele Piccardo.
© 2018 - Riproduzione riservata - Webmastering by TRIP

METEO ANNUNCI REGISTRATI | ACCEDI oppure collegati con

LEGGI | ▼ABBONATI | REGALA

IL SECOLO XIX

Cerca...

HOME GENOVA LEVANTE SAVONA IMPERIA LA SPEZIA BASSO PIEMONTE ITALIA MONDO SPORT

Economia Cultura&Spettacoli Tech Gossip Salute Passioni ▸ Motori Foto Video TheMediTelegraph animal house



LE INIZIATIVE PER IL TURISMO | 31 gennaio 2018

Festival di Sanremo, la Liguria in vetrina

Andrea Carotenuto

COMMENTI (0) 2 Tweet G+ LinkedIn 0 Pinterest 0 Email

ISCRIVITI@ Newsletter Il Secolo XIX



il premio per le "Nuove Proposte" di Sanremo

Genova – Un **premio realizzato dagli artigiani liguri**, da consegnare al vincitore della categoria "Giovani", una serie di interventi nelle trasmissioni Rai durante il periodo del **Festival della Canzone Italiana** e una campagna di promozione delle bellezze della Liguria.
Sono le iniziative promozionali con cui **Regione Liguria** promuoverà il territorio, le eccellenze eno-gastronomiche ma anche quelle artistiche e artigianali.

Internet senza Telefono le Migliori 5 Offerte

(Offerte Adsl)

Promosso da Taboola



L'evento che richiama i Media da tutto il mondo è infatti occasione ghiotta per far conoscere le bellezze e le particolarità della Liguria durante tutta la durata del Festival.
Le bellezze e gli splendidi scorci della Liguria andranno in diretta nazionale grazie al video emozionale "La Liguria è un'altra cosa", che verrà mandato in onda durante le dirette di tutte le serate del Festival e sarà ammirato da milioni di telespettatori.

In più, ristoratori, maestri artigiani, chef, assieme alle eccellenze enogastronomiche, ai prodotti tipici e alle bellezze della Liguria saranno in prima fila in una serie di appuntamenti televisivi e radiofonici di portata nazionale: il pesto, l'oliva taggiasca, il coniglio alla ligure, la **Focaccia di Recco** col formaggio, il polpo, levante e ponente, costa ed entroterra saranno protagonisti a "**La prova del cuoco**", "**Uno mattina**", "**Sereno variabile**", "**Buono a sapersi**" e su alcuni programmi di **Radio 2**.



NEWSLETTER

Le @newsletter IL SECOLOXIX

REGISTRATI

ULTIM'ORA

15:38 **Vasco Rossi Non Stop Live 2018 da maggio**

15:12 **Parigi è sporca, bacchettata la sindaca**

15:04 **Borrelli, grazie ad Anas per impegno**

14:59 **Hillary, dovevo licenziare consigliere**

14:50 **Minniti, discussione liste fisiologica**

Regione Liguria ha inoltre messo a disposizione il premio per la categoria "**Nuove proposte**", realizzato da Artigiani in Liguria, che sarà consegnato al vincitore dal presidente della Regione nella serata di venerdì 9 febbraio.
La Liguria sarà presente da domenica 4 febbraio al primo piano di **Casa Sanremo** – luogo di transito obbligato per tutti i visitatori – con un infopoint impreziosito da una installazione floreale a tema.
Nello stand sarà anche possibile assistere alla proiezione di filmati che illustrano le bellezze del territorio ma anche la ricca offerta sportiva, gastronomica ed enologica della Liguria.

"Un'occasione unica per far vedere all'Italia e al mondo quanto la Liguria sia bella – ha dichiarato il presidente di Regione Liguria, **Giovanni Toti** durante la presentazione – La visibilità nazionale che questa kermesse offre è fondamentale per la Liguria e rientra nell'insieme degli sforzi per promuovere il territorio e che, numeri alla mano, stanno avendo successo".

Allo stand di "Casa Sanremo" verrà anche promosso il progetto della **Casa dei Cantautori**, finanziato dal Mibact, che sorgerà a Genova presso l'abbazia di San Giuliano.

"Un' occasione come il Festival di Sanremo è strategica per mostrare le immagini dell'abbazia - ha spiegato **Ilaria Cavo**, assessore alla Cultura di Regione Liguria - e promuovere questo grande progetto in cui troveranno spazio i cantautori liguri, ma anche quelli nazionali".

© Riproduzione riservata

MAPPA ARTICOLI







Leggi su consigli.it le recensioni su migliaia di prodotti.

DAL WEB

GLA 180 d SPORT: sospensioni rialzate da vero off road.
Mercedes

Bitcoin alle stelle! Scopri come investire anche una piccola somma
Compra subito!

Internet senza Telefono a meno di 15€ al Mese...
Offerte adsl casa

Promosso da Taboola

TI È PIACIUTO QUESTO ARTICOLO?
ISCRIVITI ALLA NEWSLETTER

TI POTREBBERO INTERESSARE ANCHE

Valore Ethereum inarrestabile! Cresce più del Bitcoin, investi ora
Blogfest

Regione liguria - Pd e Rete a Sinistra: «Toti non vuol parlare di antifascismo»





Dieci catene da neve da tenere sempre in macchina

Seleziona la categoria di tuo interesse e leggi su CONSIGLI.IT le recensioni sui migliori prodotti online!

categoria

EDICOLA DIGITALE



► Leggi il giornale di oggi
► Scopri i vantaggi e abbonati
► Regala un abbonamento

BLOG'N'ROLL

Sfashion

Quei nomi assurdi che i vip danno ai loro bambini

di Beatrice D'Oria



Preistoria oggi

La depigmentazione nella preistoria

di Giorgio Giordano



Teatro: cosi è, se vi pare

"La scorticata", una cura di bellezza del Seicento

di Silvana Zanovello



O s'invexendava delongo abrettio

Reciòcchi de stampa

di Andrea Acquarone



Sottobanco

Il contributo volontario

di Paolo Fasce

Mercoledì 31 Gennaio 2018 - 18:15

Casa Sanremo si prepara al Festival: dal 6 febbraio showcase esclusivi

Musica e impegno sociale saranno i protagonisti dell'undicesima edizione



Con il taglio del nastro in programma al Palafiori domenica 4 febbraio alle ore 18.00, con **Elisa Isoardi**, Casa Sanremo inaugura una settimana ricca di appuntamenti che accompagneranno il Festival della canzone italiana in programma dal 6 al 10 febbraio. Si parte dalla musica.

Da martedì 6 febbraio, al termine delle serata del Festival, la grande musica si sposterà dal teatro Ariston a Casa Sanremo dove dopo la mezzanotte inizieranno gli showcase firmati da Radio 105 e Radio Subasio.

Sul palco della lounge **Beppe Cuva** presenterà martedì 6 **Le Vibrazioni**, che dopo 5 anni di silenzio tornano con un album e un tour anticipati dalla partecipazione alla kermesse con il brano 'Così sbagliato'. La stessa notte si esibirà **Renzo Rubino** che in gara porta 'Custodire', prodotto da **Giuliano Sangiorgi**.

Mercoledì 7 sarà la volta dei **Decibel**, al Festival con 'Lettera dal Duca' che rende omaggio a **David Bowie**. Dopo di loro, la stessa sera, spazio a **Lo Stato Sociale** con 'Una vita in vacanza', un'arguta riflessione sul mondo del lavoro di oggi.

Giovedì 8 toccherà a **Ermal Meta** e **Fabrizio Moro**: nella loro 'Non mi avete fatto niente' raccontano la paura del terrorismo.

Venerdì 9 si esibirà **Enzo Avitabile**, in gara insieme a **Peppe Servillo**, esponente di punta della scena musicale campana di ricerca e di avanguardia. Dopo di lui, il raffinato cantautore **Giovanni Caccamo**, già vincitore del Festival 2015 nella categoria Giovani.

Sabato 10, dopo la finalissima, Casa Sanremo ospiterà un'esibizione unica di **Alex Britti & Zap Mama**.

Casa Sanremo anche quest'anno accende i riflettori su alcune iniziative sociali. L'undicesima edizione propone un'attenzione particolare rivolta a 'Musica contro le mafie', Unicef, all'Associazione 'Divieto di femminicidio' e al progetto 'A Scuola di Rispetto', a cura dell'Associazione Equilibra, già attivo sul territorio italiano nelle scuole superiori di alcune regioni italiane, con programmi che mirano ad individuare la violenza (diretta o assistita) fisica, sociale, psicologica a riconoscerne i segnali e denunciarla.

© Copyright LaPresse - Riproduzione Riservata

(http://self-booking.ligatus.com/?utm_source=ligatus-de&utm_medium=placement&utm_content=text&utm_campaign=branding) (http://self-booking.ligatus.com/?utm_source=ligatus-de&utm_medium=placement&utm_content=logo&utm_campaign=branding)

, DA OGGI
press,commtech. the leading company in local digital advertising
R24RADIO • INFORMAZIONE E MUSICA
ASCOLTACI ONLINE PLAY R24
VENTIMIGLIA - BORDIGHERA
SANREMO - IMPERIA

Riviera24.it

#SANREMO2018

Musica contro le mafie a Casa Sanremo: valorizzare canzoni e artisti contro l'indifferenza e la rassegnazione

Valorizzare le canzoni e gli artisti che si fanno veicolo di messaggi profondi contro l'indifferenza e la rassegnazione

di **Redazione** - 31 gennaio 2018



Sanremo. Martedì 6 febbraio a Casa Sanremo l'associazione **Musica contro le mafie** della rete **Libera** premia la nuova musica italiana impegnata nel cambiamento sociale responsabile.

PUBBLICITÀ

Il salotto di hospitality del 68° Festival della Canzone Italia
vincitori dell'8^ edizione del Premio Musica contro le mafie
Amarcord 2.0 (vincitore anche del Premio Winner Tour del
con bando di Nuovo Imaie) e **Chiara Effe** con **Non son Buon**
premiazione si assegnano anche le altre targhe del Premio
Musica contro le mafie agli **Stag**, la menzione su segnalazi
a **Simone Fornasari** e la targa SIAE a **Laura Pizzarelli.**





I momenti al Palafiori dedicati a **Musica contro le mafie** sono due, uno al mattino e uno alla sera, entrambi finalizzati a valorizzare le canzoni e gli artisti che si fanno veicolo di messaggi profondi contro l'indifferenza e la rassegnazione, capaci di diffondere i valori della responsabilità e della cittadinanza attiva.
Il primo momento inizia alle 11 con l'incontro **"Musica contro le mafie – Words&Awards"** nella sala Ivan Graziani Theatre, in cui la riflessione con i giovani studenti delle scuole superiori del territorio ligure (I.I.S. Marconi di Imperia e I.I.S. Colombo di Sanremo) **si unisce alle emozioni della premiazione ufficiale dei vincitori del Premio Musica contro le mafie.**

Durante l'appuntamento mattutino, condotto da **Red Ronnie** alla presenza del presidente dell'associazione **Musica contro le mafie, Gennaro de Rosa**, il patròn di Casa Sanremo **Vincenzo Russolillo** e altri ospiti, si presentano le attività principali dell'associazione e il programma dell'ultima edizione della **"5 Giorni di Musica contro le mafie"**, manifestazione fatta di concerti, workshop, incontri, showcase, mostre per riflettere, conoscere storie e ricordare persone che hanno contribuito a cambiare in meglio la società.
Il secondo momento è alle 19.30 per assistere all'esibizione musicale degli artisti vincitori del premio nell'esclusiva **Sala Lounge di Casa Sanremo, durante l'aperitivo che precede l'attesissima prima serata del Festival.**

Promosso da Taboola

Tutti pazzi per i Bitcoin: ecco come investire
Bitcoins

Internet senza Telefono a meno di 15€ al Mese...
Offerte adsl casa

Valore Ripple alle stelle! Sei ancora in tempo ad investire
Blogfest

Trova le migliori offerte per SUV nuovi, Km0 o aziendali
Great Offerte

Prova le Lenti Progressive STEINER-Vision a rischio ZERO!
occhiali24.it

Se hai più di 35 anni adorerai questo gioco!
Vikings: Gioco Gratuito Online

Potrebbe Interessarti Anche

da Taboola

Max Cavallari dei Fichi d'India: "Per un'operazione sbagliata mi devono tagliare il pene". Il chirurgo conosciuto a Sanremo

Incidente di Sanremo, resta in osservazione al Santa Corona Amanda Embriaco fotogallery

Sanremo, dalla villa rapinata alla villa sequestrata: due anni di storia criminale della famiglia Rinaldi fotogallery

COMMENTA CONDIVIDI 1

Casa Sanremo, lo spazio in cui trovare la musica del Festival, ma anche sociale e enogastronomia

Oltre il festival, per quanto riguarda gli appuntamenti musicali e non solo c'è anche casa Sanremo, uno spazio in cui si terranno showcase e tante attività parallele alla kermesse musicale.

1 Mi piace Condividi

FESTIVAL DI SANREMO 31 GENNAIO 2018 18:14 di **Redazione Music**



in foto: **I La Rua a Casa Sanremo**

Oltre al Festival, nei giorni della manifestazione Sanremo è anche il centro di attività collaterali che le girano attorno e in questi ultimi anni molti eventi si sono svolti a Casa Sanremo, dove l'evento musicale si sposta dopo essere stato protagonista sul palco dell'Ariston. Sarà **Elisa Isoardi** a inaugurare domenica 4 febbraio lo spazio in cui si proporranno iniziative che raccontano il Paese, le sue storie e le sue eccellenze, nonché una vetrina per giovani talenti, autori, esperti di cucina e, soprattutto, in cui si sposterà, dal 6 febbraio, fino al termine della kermesse, la musica con una serie di showcase che partiranno dalla mezzanotte.

Tutti gli showcase

Sul palco della lounge **Beppe Cuva** presenterà martedì 6 **Le Vibrazioni**, la band capitanata da Francesco Sarcina che, dopo uno stop di qualche anno è tornata per una serie di live nel 2017 e che salirà sul palco del Festival con "Così sbagliato". La stessa notte si esibirà **Renzo Rubino** che in gara porta il brano "Custodire" prodotto da Giuliano Sangiorgi, mentre mercoledì 7 sarà la volta **dei Decibel di Enrico Ruggeri che sono** al Festival con il brano "Lettera dal Duca" che rende omaggio a David Bowie; dopo di loro, la stessa sera, spazio ai ragazzi de **Lo Stato Sociale** che sul palco dell'Ariston canteranno "Una vita in vacanza", con cui riflettono sul mondo del lavoro di oggi. Giovedì 8 toccherà a **Ermal Meta e Fabrizio Moro** che in gara, nella loro "Non mi avete fatto niente", raccontano la paura del terrorismo, venerdì 9 si esibirà **Enzo Avitabile**, in gara insieme a Peppe Servillo, esponente di punta della scena musicale campana di ricerca e di avanguardia e dopo di lui si esibirà **Giovanni Caccamo**, già vincitore del Festival 2015 nella categoria Giovani. Infine, sabato 10, dopo la finalissima, Casa Sanremo ospiterà un'esibizione unica di **Alex Britti & Zap Mama**.

le attività quotidiane di Casa Sanremo

Casa Sanremo, poi, sarà il luogo in cui si ricorderanno artisti come Pepi Morgia, Bud Spencer, Rino Gaetano, e in cui ci sarà un omaggio a Francesco Nuti, senza dimenticare le iniziative sociali con un'attenzione particolare rivolta a "Musica contro le mafie",

SPETTACOLO
Una giornata con Francesco Gabbani: "Quando avevo deciso di smettere di…
68437 | 1007



ATTIVA GLI AGGIORNAMENTI
Sanremo 2018
42 CONTENUTI SU QUESTA STORIA
SEGUI

Favino: "Il Festival di Sanremo è anche il 'si guarda ma non si dice' degli pseudo intellettuali"
Intervistato da Vanity Fair, Pierfrancesco Favino ha dato la sua personale definizione del 'Festival di Sanremo'. Secondo il conduttore della kermesse canora, il Festival è "lo specchio del Paese", "un rito famigliare" ma anche...
4

Sanremo 2018, Laura Pausini confermata super ospite, si esibirà durante la prima serata
Laura Pausini sarà la superospite del Festival di Sanremo e si esibirà durante la prima serata, consolidando il legame con Claudio Baglioni.
21

Unicef, all'Associazione "Divieto di femminicidio" e al progetto "A Scuola di Rispetto", a cura dell'Associazione Equilibra, già attivo sul territorio italiano nelle scuole superiori di alcune regioni italiane, con programmi che mirano ad individuare la violenza (diretta o assistita) fisica, sociale, psicologica a riconoscerne i segnali e denunciarla. Casa Sanremo, come ogni casa che si rispetti prevede anche spazio all'enogastronomia econ il talk quotidiano de **"L'Italia in vetrina. Viva Sanremo"**, condotto da **Cataldo Calabretta** e **Roberta Morise** con ospiti e interviste che racconteranno le serate del Festival e le attività della Casa e con Fofò Ferriere che affiancherà gli chef in un viaggio di sapori. Si attraversa l'Italia partendo dalla Liguria scoprendo regioni come la Basilicata, la Puglia e la Campania e luoghi di altissimo interesse turistico, dalla città di Jesolo, alle Terre del Bussento e gli incantevoli borghi di Sassano, Abriola e San Severino Lucano, mentre il 6 febbraio un brindisi per festeggiare il riconoscimento dell'arte del pizzaiolo napoletano come patrimonio culturale immateriale dell'UNESCO alla presenza, tra gli altri di Alfonso Pecoraro Scanio, presidente della Fondazione #Univerde, e sei maestri pizzaioli campani. Il programma completo è sul sito ufficiale.

Mi piace 1 Condividi

Redazione Music
SEGUI

Festival di Sanremo
SEGUI



Fiorello sorprende Claudio Baglioni: "Ho deciso, verrò al 'Festival di Sanremo 2018'"

Fiorello sarà ospite del 'Festival di Sanremo 2018'. Ad annunciarlo è stato lo stesso artista che nel corso del programma 'Il Rosario della sera' ha chiamato Claudio Baglioni. Quest'ultimo è apparso incredulo. Lo showman...

1

LEGGI TUTTA LA STORIA

segui **Fanpage.it** su Facebook
Mi piace 2,2 mln

segui **Fanpage.it** su Twitter
Follow

Potrebbe interessarti anche

Contenuti sponsorizzati da outbrain



Il futuro dell'industria è aperto alle idee
Hitachi



Rubate foto intime di Diletta Leotta: guarda 5 scatti della bellissima conduttrice di Sky
topfive.it



L'icona di bellezza dell'anno in cui sei nata
alfemminile.com

Aggiungi un commento!

Commenti: 0 Ordina per Meno recenti

Aggiungi un commento...

Plug-in Commenti di Facebook

fanpage.it SONDAGGI THE JACKAL F4 GO QUIZ YOUMEDIA SEGNALAZIONI CASTING APP IPHONE APP ANDROID

Per inviarci segnalazioni, foto e video puoi contattarci su: segnalazioni@fanpage.it - Facebook Messenger

Fanpage è una testata giornalistica registrata presso il Tribunale di Napoli n. 57 del 26/07/2011.

Eccetto dove diversamente indicato, tutti i contenuti di Fanpage sono rilasciati sotto licenza "Creative Commons Attribuzione - Non commerciale - Non opere derivate 3.0 Italia License".

Ove non espressamente indicato, tutti i diritti di sfruttamento ed utilizzazione economica del materiale fotografico presente sul sito Fanpage.it sono da intendersi di proprietà dei fornitori, LaPresse e Getty Images.

PRIVACY POLICY REDAZIONE CIAOPEOPLE MEDIA GROUP

LIGURIA NEWS | TELE NORD | GENOVA POST | SANREMO | RIVIERA SPORT | SAVONA | SVsport | CITTÀ DELLA SPEZIA

DISTRIBUTORI AUTOMATICI VENDING

C.M.E. TASSELLI
Pavimenti · Rivestimenti · Mosaici
Vasche Idromassaggio · Caminetti



INFORMATICA • PC ASSISTENZA
RETE DATI



SANREMO news .it
le parole che valgono, le notizie che restano
GOLD VIA FERALDI 25 SANREMO

RENAULT Passion for life
GALLO & DANY AUTOMOBILI
VENTIMIGLIA 0184 298106 | ARMA DI TAGGIA 0184 475335 | BORDIGHERA 0184 262524

GRANDIAUTO è a SANREMO in Corso Marconi, 71 0184.661323 CITROËN

E.G. Edilizia Generale
Geometra Vincenzo Galasso



CHE TEMPO FA

ADESSO	10°C
GIO 1	8.3°C 11.5°C
VEN 2	4.7°C 12.0°C

@Datameteo.com

SCOPRI TUTTI I NOSTRI SERVIZI

TECNO-Ben
tecnologia al servizio del benessere

GOLD VIA FERALDI 25 SANREMO

Merlino PUBBLICITA'
OGGETTI PUBBLICITARI ETICHETTE

PER QUESTO SPAZIO CONTATTACI
CLICCA QUI

BCC Banca di Caraglio
La tua banca nelle tue mani

ACQUISTA ONLINE

FERRARI ORO AFFARE PREZIOSI
COMPRO E VENDO ORO

TRASLOCHI dal 1959 Ballardini

EVENTI | mercoledì 31 gennaio 2018, 11:48

Dal Premio Tenco a Casa Sanremo, venerdì 9 febbraio il live di Lastanzadigreta

1 Consiglia

Il concerto sarà l'anteprima di un lungo tour che si svolgerà nei migliori club e festival italiani



Venerdì 9 febbraio, alle ore 21.15, presso **Casa Sanremo**, l'area accoglienza ufficiale del Festival, il **Premio Tenco** presenta dal vivo il collettivo musicale torinese **Lastanzadigreta**, vincitrice del concorso indetto dal Club Tenco nell'edizione 2017.

Il concerto sarà l'anteprima di un lungo tour che si svolgerà nei migliori club e festival italiani prodotto da **Coop CMC,** patrocinato dal **Premio Tenco** e **realizzato con i fondi dell'articolo 7 L. 93/92.**

Lastanzadigreta è un collettivo musicale torinese formatosi nel 2009, in

Sanremonews.it
Mi piace questa Pagina 30 mila "M
Piace a 4 amici

Certificazione senza Glutine
Antichi Sapori
A Terzorio la tua oasi di paradiso con Antichi Sapori

divani & somié
Facciamo di tutto per il tuo Benessere
DIVANI . RETI . LETTI . MATERASSI
VILLANOVA MONDOVI' (CN)
LEO
€ 1671
Prezzo Scontato € 990
Risparmio € 681



SPAZIO ANNUNCI DELLA TUA CITTÀ

CASA - MONTALDO DI MONDOVI` (CN)
Annualmente 800 mt slm così composta:

UNITA' POSTURALI
RIABILITATIVI
CARROZZINE

Lastanzadigreta è un collettivo musicale torinese formatosi nel 2009, in occasione di un'iniziativa di solidarietà. Seguono concerti in moltissimi festival e locali italiani, fra cui due inviti al **MEI**. Nel settembre 2013 arriva la vittoria al premio nazionale **Lanterne Rock** per la canzone d'autore. Nel 2016 il gruppo è finalista al premio l'**Artista che non c'era**, nel 2017 ottiene la targa *"Un Certain Regard"* a **Musicultura** e arriva alle finali nel concorso **1MNEXT**, per suonare sul palco del Concertone del Primo Maggio. Nel 2017 ***Creature selvagge***, il disco d'esordio di lastanzadigreta, si aggiudica la **Targa Tenco per la migliore Opera Prima**, scelto da una giuria di 200 critici musicali.

PROMOMAX
Promozioni Aziendali
di Massimo Barra

PER QUESTO SPAZIO CONTATTACI
CLICCA QUI



Sapori e suoni indimenticabili

CRAGNOLINI
RIPARAZIONE E VENDITA
MACCHINE MOVIMENTO TERRA

DISTRIBUTORI AUTOMATICI
348.8736476

Cucina ligure e piemontese

bedding
IL MATERASSO ITALIANO DI QUALITÀ

PeperRosa



La **"Rassegna della canzone d'autore"**, comunemente chiamata **Premio Tenco** è un festival di alta qualità artistica, culturale e tecnica, che dal 1974 si tiene annualmente a Sanremo. Una manifestazione unica in Europa e forse al mondo alla quale vengono invitati i più interessanti cantanti-autori italiani e stranieri. Ogni anno viene assegnato il **Premio Tenco** a uno o più grandi artisti di livello mondiale che si siano particolarmente distinti nel corso della carriera, e che partecipano alla rassegna con un breve concerto. Il **Premio Tenco** viene attribuito dal direttivo del Club, a differenza delle **Targhe Tenco**, assegnate invece ai migliori dischi italiani di canzone d'autore dalla più ampia e rappresentativa giuria di giornalisti esistente in Italia in campo musicale. Il **Club Tenco** è stato fondato a Sanremo nel 1972 da un gruppo di appassionati per promuovere e sostenere la cosiddetta"canzone d'autore", ossia la canzone di qualità. É intitolato a un grande cantautore italiano, morto suicida nel 1967. Nello Statuto del Club è detto tra l'altro: *"Lo scopo del Club è quello di riunire tutti coloro che, raccogliendo il messaggio di Luigi Tenco, si propongono di valorizzare la canzone d'autore, ricercando anche nella musica leggera dignità artistica e poetico realismo"*.

C.S.



Ti potrebbero interessare anche:

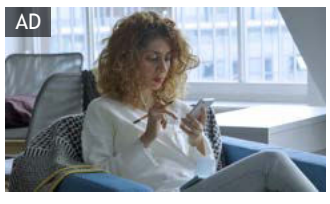
AD

Babbel

Volete imparare una lingua in 3 settimane? Ecco la app creata da 100 esperti


AD

Scopri come

Ragazzo delle superiori ha investito 12€ in Bitcoin 7 anni fa: ora è milionario


AD

Sbancano con i bitcoin

Diventano milionari con i bitcoin: la storia dei due italiani di Venezia



#Festival2018: ecco ...



Eletti gli assessori ...

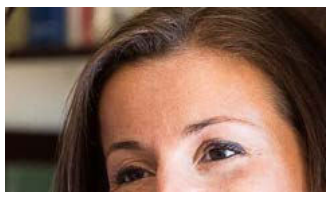

Elezioni politiche: ...

Lucia Scaiola, laureata

CERCA NEL WEB
Cerca
Google

ACCADEVA UN ANNO FA

RUBRICHE

IL PUNTO DI CLAUDIO PORCHIA
FESTIVAL DEL PRESEPE
FESTIVAL DI SANREMO
APPUNTI DI LIBERESO
RISTORANTI PONENTE & COSTA AZZURRA
GOURMET
CLUB TENCO
FASHION
CINEMA
METEO
L'OROSCOPO DI CORINNE
4Zampe CANI
4Zampe GATTI
4Zampe ADOTTATI
4Zampe PERSI E TROVATI
ISTITUTO DIRITTO UMANITARIO
MONDO DI POESIE
ISTITUTO COMPRENSIVO SANREMO CENTRO LEVANTE
UNITRE SANREMO
COLDIRETTI INFORMA
SR INKIESTE
INSIDER
IN&OUT
#FONDATASULLAVORO
LA VERA STORIA DI OSCAR RAFONE
INFERMIERE E SALUTE
CONFARTIGIANATO INFORMA
LA DOMENICA CON FATA ZUCCHINA
GUARDIA COSTIERA - MARE SICURO
GALLERY
MULTIMEDIA

piano terra tavernetta con caminetto, camera letto matrimoniale ,bagno...

APPARTAMENTO - LIMONE PIEMONTE (CN)



Nel comprensorio sciistico della Riserva Bianca, a due passi dalla Costa Azzurra, di 100 metri quadrati,...

CITROEN C5 EXCLUSIVE - ARESE (MI)



Causa limiti circolazione centro città Milano per inquinamento, euro 3 fap, vendo perfetta C5 2.2, automatica, pelle,...

SCOOTER ELETTRICO 4 RUOTE GRANDI DIMENSIONI MONARCH ROYALE



Scooter elettrico a 4 ruote Monrach Royale, per disabili e anziani. Possibile avere anche con copertura per la pioggia ...

Pubblica qui i tuoi annunci | Vedi tutti gli annunci

IN BREVE

mercoledì 31 gennaio

Sanremo: annullato lo spettacolo Abrazos de Tango, rimborsi previsti entro il 6 febbraio
(h. 18:36)



Sanremo: per la settimana del Festival, tornano i concerti dal balcone della facciata del Casinò
(h. 18:27)



All'Accademia Formativa in partenza i corsi per conoscere i segreti della costruzione e della ricostruzione delle unghie
(h. 17:55)



Bordighera: sabato 3 febbraio, firmacopie con Franca Soracco Mazzei presso la libreria AmicoLibro
(h. 13:21)



Fiori ed erbe aromatiche della Riviera alla 68^ edizione del Festival della Canzone Italiana
(h. 11:44)



Imperia: domani al "Ruffini" incursione dei Drum Theatre di "Casa Surace" all'assemblea di istituto
(h. 11:29)



Sanremo: sabato lo "SmartLab Day" all'Istituto Marconi per esplorare il mondo della tecnica e della robotica
(h. 11:25)



Festival di Sanremo 2018: torna il tradizionale appuntamento con il Red Carpet di Gianni Rossi
(h. 11:00)



Taggia: Francesco Salvini terzo classificato al Premio "Ossi di seppia", sabato la premiazione
(h. 10:42)



Ventimiglia: oggi pomeriggio nel salone parrocchiale di Sant'Agostino seminario sul Regolamento Europeo per la protezione dei dati personali
(h. 10:39)

Leggi le ultime di: EVENTI



E dopo il Festival…partono gli showcase firmati da Radio 105 e Radio Subasio

Massimiliano Alvino (http://www.ilprofumodelladolcevita.com/author/massimiliano-alvino/)

31 gennaio 2018

Festival / Eventi (http://www.ilprofumodelladolcevita.com/cinema/festival-eventi/), Musica (http://www.ilprofumodelladolcevita.com/musica/), News (http://www.ilprofumodelladolcevita.com/news/)

Da **martedì 6 febbraio**, al termine delle serate del Festival della canzone italiana, **la grande musica si sposterà dal teatro Ariston a Casa Sanremo** dove dopo la mezzanotte inizieranno gli **showcase firmati da Radio 105 e Radio Subasio.**

Sul palco della lounge **Beppe Cuva** presenterà martedì 6 **Le Vibrazioni**, che dopo 5 anni di silenzio tornano con un album e un tour anticipati dalla partecipazione al Festival con il brano "Così sbagliato". La stessa notte si esibirà **Renzo Rubino** che in gara porta il brano "Custodire" prodotto da Giuliano Sangiorgi. Mercoledì 7 sarà la volta **dei Decibel**, al Festival con il brano "Lettera dal Duca" che rende omaggio a David Bowie. Dopo di loro, la stessa sera, spazio a **Lo Stato Sociale** che sul palco dell'Ariston canterà "Una vita in vacanza", un'arguta riflessione sul mondo del lavoro di oggi.Giovedì 8 toccherà a **Ermal Meta e Fabrizio Moro** che in gara, nella loro "Non mi avete fatto niente", raccontano la paura del terrorismo. Venerdì 9 si esibirà **Enzo Avitabile**, in gara insieme a Peppe Servillo, esponente di punta della scena musicale campana di ricerca e di avanguardia. Dopo di lui si esibirà il raffinato cantautore **Giovanni Caccamo**, già vincitore del Festival 2015 nella categoria Giovani. Sabato 10, dopo la finalissima, Casa Sanremo ospiterà un'esibizione unica di **Alex Britti & Zap Mama**.

Casa Sanremo, nata da un'idea di **Vincenzo Russolillo** e **Mauro Marino**, prodotta da Gruppo Eventi, è sempre più **il luogo** dove si propongono iniziative, che raccontano il Paese, le sue storie e le sue eccellenze. Una vetrina per giovani talenti, autori, esperti di cucina.

Un luogo per ricordare

Casa Sanremo dedica Un ricordo a **Pepi Morgia, Bud Spencer, Rino Gaetano**, un omaggio a **Francesco Nuti**, l'intitolazione del teatro della Casa a**Ivan Graziani**.

Un luogo per riflettere

Casa Sanremo anche quest'anno accende i riflettori su alcune iniziative sociali.
L'undicesima edizione propone un'attenzione particolare rivolta a **"Musica contro le mafie"**, **Unicef,** all'Associazione **"Divieto di femminicidio"** e al progetto "**A Scuola di Rispetto**", a cura dell'Associazione Equilibra, già attivo sul territorio italiano nelle scuole superiori di alcune regioni italiane, con programmi che mirano ad individuare la violenza (diretta o assistita) fisica, sociale, psicologica a riconoscerne i segnali e denunciarla.

Un luogo per formare ed informare

In occasione dell'Anno internazionale del cibo italiano, sarà presentata **Authentico**, l'App gratuita per smartphone realizzata per aiutare i consumatori di tutto il mondo a riconoscere i veri prodotti enogastronomici Made in Italy in modo facile ed immediato. Insieme ad esperti del mondo food, si parlerà dell'approccio innovativo di Authentico al contrasto del diffuso fenomeno dell'Italian sounding:
una soluzione che parte dal basso, da coloro che amano il cibo italiano e fanno le scelte di acquisto. E poi, i consueti appuntamenti

proposti dalla **Polizia di Stato** con "Una vita da social" destinati alle scuole per orientare a un corretto uso dei social network.

Un luogo per conoscere e gustare

Ogni giorno **"L'Italia in vetrina. Viva Sanremo"**, il talk condotto da **Cataldo Calabretta** e **Roberta Morise** con ospiti e interviste che racconteranno le serate del Festival e le attività della Casa e con Fofò Ferriere che affiancherà gli chef in un viaggio di sapori. Si attraversa l'Italia partendo dalla Liguria scoprendo regioni come la Basilicata, la Puglia e la Campania e luoghi di altissimo interesse turistico, dalla città di Jesolo, alle Terre del Bussento e gli incantevoli borghi di Sassano, Abriola e San Severino Lucano.

Il **6 febbraio un brindisi** per festeggiare **il riconoscimento dell'arte del pizzaiuolo napoletano come patrimonio culturale immateriale dell'UNESCO** alla presenza**,** tra gli altri di **Alfonso Pecoraro Scanio, presidente della Fondazione #Univerde**, e sei **maestri pizzaioli campani**.

Un luogo per incontrare

Tanti ospiti e volti noti dello spettacolo abiteranno le stanze della Casa. Presentazioni libri, incontri, Meet & Greet, dibattitti, rassegne e un "Processo alla cravatta" con Maurizio Marinella, Manuela Peressutti, Ivan Drogo Inglese.

Un luogo di benessere

Veri professionisti del benessere, hair stylist a cura Vitality's, operatori specializzati nella cura della persona, visagisti e nustrizionisti si prenderanno cura degli ospiti di Casa Sanremo.

Un luogo per premiare

Soundies Awards: terza edizione per il premio destinato alle case discografiche degli artisti in gara al Festival. Nato da un'idea di Vincenzo Russolillo, il riconoscimento viene assegnato da una giuria che quest'anno sarà guidata da Laura Delli Colli, presidente del Sindacato Giornalisti Cinematografici italiani.

Un luogo per feste esclusive

"Stasera tutti a Casa", lunedì 5 febbraio, è il party organizzato in collaborazione con **TV Sorrisi e Canzoni**

Commenti

0 commenti

Commenti: 0 Ordina per **Meno recenti**

Aggiungi un commento...

Plug-in Commenti di Facebook

Casa Sanremo (http://www.ilprofumodelladolcevita.com/tag/casa-sanremo/)

CONDIVIDI:

2 Mi piace

0

Tweet

(http://www.ilprofumodelladolcevita.com/claudio-baglioni-radio-subasio-baudo-fazio-conti-sanremo-forse/)

Claudio Baglioni a Radio Subasio: "Baudo, Fazio e Conti a Sanremo ? Forse…" (http://www.ilprofumodelladolcevita.com/claudio-baglioni-radio-subasio-baudo-fazio-conti-sanremo-forse/)

(http://www.ilprofumodelladolcevita.com/scarfa domani-la-al-teatro-trianon-napoli/)

"'O Scarfalietto": domani la prima al Teatro Trianon di Napoli (http://www.ilprofumodelladolcevita.com/scarfa domani-la-al-teatro-trianon-napoli/)

POST CORRELATI

la Riviera
Settimanale d'informazione della Riviera dei Fiori e della Costa Azzurra
Settimanale
RADIOMEDIASET
Data 01-02-2018
Pagina 11
Foglio 1 / 2

Una settimana di appuntamenti e show case con Le Vibrazioni, Alex Britti, Renzo Rubino e tanti altri «big»

Casa Sanremo, un contenitore di eventi al Palafiori: madrina la bella Elisa Isoardi

SANREMO (dvg) Sta per riaprire le sue porte Casa Sanremo, vero e proprio catalizzatore di tutti gli addetti ai lavori, artisti e giornalisti che si aggirano per le strade della città in occasione del Festival. Progetto nato nel 2008, promette anche in questa sua undicesima edizione un calendario ricco di eventi al Palafiori: il taglio del nastro, domenica 4 febbraio alle 18, è affidato alla conduttrice televisiva Elisa Isoardi. Gli appuntamenti andranno avanti fino al sabato successivo nelle diverse stanze della Casa, tra le quali, novità di quest'anno, il teatro intitolato a Ivan Graziani e la Luxury Room, un luogo riservato ad artisti e accompagnatori di 600 mq. Ce ne sarà per tutti i gusti: dalla cucina alla moda, dal cinema alla letteratura, oltre ovviamente alla musica, protagonista indiscussa. Per le scuole, incontri sulla mafia e su varie tematiche legate al web, come cyberbullismo e truffe online. Radio 105, Radio Monte Carlo e Radio Subasio racconteranno in diretta il Festival, ospitando i protagonisti della kermesse. Ogni giorno, dalle 10 alle 10:45, speciali show cooking porteranno in tavola la cucina italiana. Come da tradizione, Casa Sanremo trasmetterà il Festival e alla sua conclusione accoglierà artisti in gara e ospiti d'eccezione.

Ecco gli appuntamenti in programma giorno per giorno.

Lunedì 5 febbraio

Si parlerà di femminicidio e di violenza di genere dalle 16 alle 16:45. Duilio La Tegola ci invita, alle 17, alla crescita personale con il suo metodo Masterness. La giornata si concluderà con il private party "stasera tutti a casa": gli artisti brinderanno, tra scaramanzie e musica, all'inizio del nuovo Festival.

Martedì 6 febbraio

Rino Gaetano, Essenzialmente Tu: alle 17 Matteo Persica presenterà un ritratto biografico del cantautore, accompagnato dall'esecuzione di alcuni brani.

Alle 18 si celebra il riconoscimento dell'arte del pizzaiolo napoletano come Patrimonio dell'Umanità. Brindisi con Jimmy Ghione, Sergio Miccù, Antonio Pace e Alfonso Pecoraro Scanio. L'evento si svolgerà nella pizzeria al terzo livello del Palafiori, aperta al pubblico e dove ogni giorno si alterneranno i migliori maestri pizzaioli campani del momento.

Alle 18:30 tre chirurghi plastici risponderanno alle curiosità più frequenti sulla loro professione. Alle 19:15 la finale del contest nazionale di musica leggera "Canto per te". Due gli showcase al rintocco della mezzanotte, con Le Vibrazioni e Renzo Rubino.

Mercoledì 7 febbraio

Dalle 11:30 alle 12:30 l'incontro sul "cibo pulito" e la radioattività che ancora uccide i bambini di Cernobyl. Subito a seguire, la presentazione del libro "Come Rocky Balboa", esordio del regista Duccio Forzano.

Come individuare un cibo davvero Made in Italy? Con Authentico, l'app gratuita realizzata per aiutare i consumatori di tutto il mondo a riconoscere i veri prodotti italiani. E con un click si può anche segnalare il prodotto "fake". La illustrano alcuni esperti della gastronomia, dalle 12:30 alle 13:30.

Alle 15:30 momento dedicato al grande attore Francesco Nuti, che proprio trent'anni fa portò a Sanremo la canzone "Sarà per te", arrivata poi al successo con Mina. Alle 17 si resta al cinema con "Mi chiamavano Bud", autobiografia in audio: tutto quello che c'è da conoscere su Bud Spencer, direttamente dalla sua voce. Alle 19:15 l'esibizione della cantante Rubina Anzillotta. Dalle 19:30, amori, mitologia e misteri con il romanzo di Maria Pia Jannibelli. Allo showcase, ospiti i Decibel e Lo Stato Sociale.

Giovedì 8 febbraio

Un pomeriggio dedicato alla lettura. Si inizia a viaggiare, dalle 17, con il libro di Enrico Menduni, "Andare per treni e stazioni". Si prosegue con Savino Zaba e il suo saggio sul linguaggio radiofonico. Concludono, alle 18:30, le "riflessioni per il terzo millennio" di Oscar di Montigny, esperto di innovative marketing e comunicazione. Alle 19:30 si parla di amore e San Valentino. Enrico Sodano presenta, alle 20:30, "l'arte di vendere l'aspirapolvere nel deserto". Animano lo showcase Ermal Meta e Fabrizio Moro.

Venerdì 9 febbraio

Alle 16:30 Soundies Awards: una giuria di esperti decreterà i migliori videoclip delle canzoni in gara. Alle 17 storie di vita, amore e odio con "C'eravamo tanta aRmati", libro dell'avvocato matrimonialista Gian Ettore Gassani. Alle 17:30 "il processo alla cravatta", storie di moda ed eleganza. Alle 18:30 finalissima del contest musicale Stay for Italy.

A vent'anni dalla sua scomparsa, verrà ricordato, ore 19:30, Ivan Graziani, il primo cantautore rock della musica italiana a cui Casa Sanremo ha dedicato quest'anno uno dei suoi teatri.

Alle 23:30, Enzo Evitabile protagonista dello showcase con Giovanni Caccamo.

Sabato 10 febbraio

"Non avrai altro dio all'infuori di Claudio": l'omaggio a Baglioni di Rosa Alvino e Ivan Fedele va in scena dalle 15:30. Alle 19 finalissima del Sanremo NewTalent, con giovani emergenti provenienti da tutta Italia. Chiude in bellezza lo showcase di Alex Britti e i Zap Mama, ospiti a Casa Sanremo dopo la serata conclusiva del Festival.

Per info e prenotazioni: www.casasanremo.it

Showcase tutte le sere con Le Vibrazioni, Alex Britti, Renzo Rubino e tanti altri «Big»

Codice abbonamento: 081460

Ritaglio stampa ad uso esclusivo del destinatario, non riproducibile.

la Riviera
Settimanale d'informazione della Riviera dei Fiori e della Costa Azzurra
Settimanale
RADIOMEDIASET
Data 01-02-2018
Pagina 11
Foglio 2 / 2



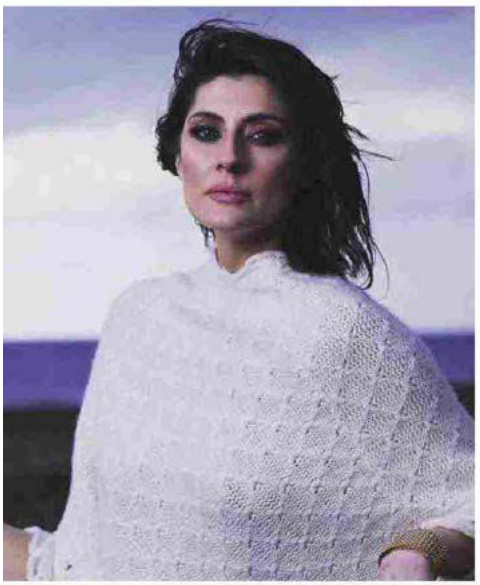





DA SINISTRA Elisa Isoardi, madrina di Casa Sanremo. Qui a fianco Alex Britti con Zap Mama. Sopra Le Vibrazioni e il pizzaiolo napoletano "Patrimonio dell'Umanità" con Jimmy Ghione


Casa Sanremo, un contenitore di eventi al Palafiori: madrina la bella Elisa Isoardi

Caos posteggi. Palafiori solo per pochi

Codice abbonamento: 081460

Ritaglio stampa ad uso esclusivo del destinatario, non riproducibile.





Spettacoli (https://www.quotidianodipuglia.it/spettacoli/) - Torna Casa Sanremo Vitality's: una cena pugliese per c...

Torna Casa Sanremo Vitality's: una cena pugliese per chiudere il Festival



di Paola TROTTA

11 Mi piace
11 Condividi
Tweet
G+

Con il Festival della canzone italiana ritorna Casa Sanremo Vitality's, l'hospitality all'interno del Palafiori, realizzata da Gruppo Eventi nata da un'idea di Vincenzo Russolillo e Mauro Marino vera costola del Festival della canzone italiana con tanti appuntamenti, degustazioni, live session. Ricco il programma di eventi con una grande inaugurazione al Palafiori il 4 febbraio alle 18 con una madrina d'eccezione la conduttrice televisiva Elisa Isoardi.

PUBBLICITÀ
Replay
1

La Puglia avrà un ruolo di primissimo piano a Casa Sanremo Vitality's, presente con il patrocinio dell'assessorato alle Risorse Agroalimentari della Regione Puglia e sarà protagonista della cena tipica con le bontà del tacco d'Italia che chiuderà la settimana sanremese, sabato 10 febbraio. "Tante le novità di quest'anno una Luxury Room che con oltre 600 mq che sarà il centro di accoglienza più riservato della Casa destinato ai soli artisti, accompagnatori e giornalisti e punto attivo per diverse attività con Radio Montecarlo – ha dichiarato Vincenzo Russolillo, patron di 'Gruppo Eventi'– e vivrà sempre con arte, spettacolo e tante attività, il format "L'Italia in vetrina. Viva Sanremo", il talk condotto da Cataldo Calabretta e Roberta Morise con ospiti e interviste che racconteranno le serate del Festival e gli eventi della Casa. La metà degli artisti in gara al Festival si esibirà da noi con gli showcase dopo mezzanotte firmati da Radio 105 e Radio Subasio". E infatti sul palco della lounge Beppe Cuva presenterà martedì 6 Le Vibrazioni, che dopo 5 anni di silenzio tornano con un album e un tour anticipati dalla partecipazione al Festival con il brano "Così sbagliato". La stessa notte si esibirà il salentino Renzo Rubino che in gara porta il brano "Custodire" prodotto da Giuliano Sangiorgi. Mercoledì 7 sarà la volta dei Decibel, al Festival con il brano "Lettera dal Duca" che rende omaggio a David Bowie. Dopo di loro, la stessa sera, spazio a Lo Stato Sociale che sul palco dell'Ariston canterà "Una vita in vacanza", un'arguta riflessione sul mondo del lavoro di oggi. Giovedì 8 toccherà a Ermal Meta e Fabrizio Moro che in gara, nella loro "Non mi avete fatto niente", raccontano la paura del terrorismo. Venerdì 9 si Enzo Avitabile, in gara insieme a Peppe Servillo, esponente di punta della scena musicale campana di ricerca e di avanguardia. Dopo di lui si esibirà il raffinato cantautore Giovanni Caccamo, già vincitore del Festival 2015 nella categoria Giovani. Sabato 10, dopo la finalissima, Casa Sanremo ospiterà un'esibizione unica di Alex Britti & Zap Mama.
Ma cosa ospita Casa Sanremo? Un ricordo speciale è dedicato a Pepi Morgia, Bud Spencer, Rino Gaetano, un omaggio a Francesco Nuti, e l'intitolazione del teatro della Casa a Ivan Graziani. Un viaggio di sapori attraverso l'Italia si farà con Fofò Ferriere che affiancherà gli chef negli showcooking partendo dalla Liguria scoprendo regioni come la Basilicata, la Puglia e la Campania e luoghi di altissimo interesse turistico, dalla città di Jesolo, alle Terre del Bussento e gli incantevoli borghi di Sassano, Abriola e San Severino Lucano. Il 6 febbraio un brindisi per festeggiare il riconoscimento dell'arte del pizzaiuolo napoletano come patri culturale immateriale dell'UNESCO con sei maestri pizzaioli ca presenza tra gli altri di Alfonso Pecoraro Scanio, presidente de Fondazione #Univerde, già Ministro delle Politiche Agricole e dell'Ambiente, promotore della petizione mondiale #pizzaUne Jimmy Ghione, testimonial della campagna #pizzaUnesco.



impegnato con Striscia la Notizia nella lotta al falso Made In Italy. In occasione dell'Anno internazionale del cibo italiano, sarà presentata Authentico, l'App gratuita per smartphone realizzata per aiutare i consumatori di tutto il mondo a riconoscere i veri prodotti enogastronomici Made in Italy in modo facile ed immediato. Insieme ad esperti del mondo food, si parlerà dell'approccio innovativo di Authentico al contrasto del diffuso fenomeno dell'Italian sounding: una soluzione che parte dal basso, da coloro che amano il cibo italiano e fanno le scelte di acquisto.Torna anche la terza edizione di Soundies Awards il premio destinato alle case discografiche degli artisti in gara al Festival. Nato da un'idea di Vincenzo Russolillo, il riconoscimento viene assegnato da una giuria che quest'anno sarà guidata da Laura Delli Colli, presidente del Sindacato Giornalisti Cinematografici italiani.
Saranno tanti gli ospiti e volti noti dello spettacolo presenti con presentazioni libri, incontri, Meet & Greet, dibattitti, rassegne e un "Processo alla cravatta" con Maurizio Marinella, Manuela Peressutti, Ivan Drogo Inglese e la Casa sarà anche un luogo per riflettere, accendendo i riflettori su alcune iniziative sociali come "Musica contro le mafie", Unicef, l'Associazione "Divieto di femminicidio" e al progetto "A Scuola di Rispetto", a cura dell'Associazione Equilibra, già attivo sul territorio italiano nelle scuole superiori di alcune regioni italiane, con programmi che mirano ad individuare la violenza (diretta o assistita) fisica, sociale, psicologica a riconoscerne i segnali e denunciarla. E poi, i consueti appuntamenti proposti dalla Polizia di Stato con "Una vita da social" destinati alle scuole per orientare a un corretto uso dei social network.
Non può mancare l'area benessere con veri professionisti hair stylist a cura Vitality's, operatori specializzati nella cura della persona, visagisti e nutrizionisti si prenderanno cura degli ospiti di Casa Sanremo. Come ogni anno la sera prima dell'inizio del Festival c'è il party organizzato in collaborazione con TV Sorrisi e Canzoni "Stasera tutti a Casa".
Una fetta di Casa Sanremo ospita le Radio con le loro dirette, interviste esclusive ai cantanti e ospiti vari. Radio 105 sarà nella lounge di Casa Sanremo con le sue dirette e i suoi personaggi. Max Brigante accoglierà tutti gli artisti in gara insieme a esponenti della stampa e ad addetti ai lavori in quell'atmosfera di confidenza e chiacchierata divertente che è la cifra distintiva del suo programma. Appuntamento da lunedì 5 a sabato 10 febbraio dalle 18.00 alle 19.00 nel salotto di "105 Mi Casa". Nel corso delle giornate di Festival gli artisti in gara si collegheranno in diretta, dalla postazione di 105 a Casa Sanremo, anche con Tony e Ross in "105 Friends", mentre Alan Caligiuri sarà l'inviato in riviera di "105 Take Away", che andrà in onda da Milano con Daniele Battaglia e Diletta Leotta.
Radio Subasio sarà in diretta tutta la settimana da Casa Sanremo al Palafiori e nella nuova location Sanremo Lounge all'Hotel Royal in compagnia delle sue speaker Fabiana Bisulli e Alessandra Barzaghi che si alterneranno nel corso della giornata per accogliere e intervistare gli artisti, alla scoperta delle emozioni e dei retroscena della competizione.
Radio Monte Carlo racconterà ogni giorno il Festival in diretta dalla Luxury Lounge di Casa Sanremo. Da lunedì 5 a sabato 10febbraio dalle 10.00 alle 13.00 sarà Rosaria Renna a ospitare i protagonisti della kermesse e a far vivere agli ascoltatori di RMC l'atmosfera che si respira nella Città dei fiori.
Radio Festival, la web radio interamente dedicata alla kermesse musicale più attesa e chiacchierata dell'anno, torna. Su Radio Festival - attiva su unitedmusic.it, radiosubasi o.it, 105.net, radiomontecarlo.net – è già possibile ascoltare tutti i successi del Festival di Sanremo dal 1951 al 2017.

© RIPRODUZIONE RISERVATA

Giovedì 1 Febbraio 2018 - Ultimo aggiornamento: 12:29

POTREBBE INTERESSARTI ANCHE



Ecco I Nuovi SUV in arrivo sul Mercato Automobilistico
Natifly
(http://www.natifly.com/searchob.php?q=auto+suv&utm_content=it&utm_source=outbrain&utm_campaign=autosuv&origUrl=true)



Il futuro delle città è aperto alle idee
Hitachi
(https://ad.doubleclick.net/ddm/trackclk/N3503.186294.OUTBRAININC/B20637768.212496419;dc_trk_aid=411823987;dc_trk_cid=114153611;ltd=;ltd=;dc_lat=;dc_rdid=;tag_for_child_directed_treatment=;tfua=;gdpr=${GDPR};gdpr_consent=${GDPR_CONSENT_755};ltd=;dc_tdv=1?origUrl=true)



Genialloyd: assicura la tua auto online, scopri il prezzo
Genialloyd.it
(https://ad.doubleclick.net/ddm/clk/318942719;147507238;q?origUrl=true)



Siamo la più grande organizzazione di consumatori. Iscriviti ad
Altroconsumo
(http://track.adform.net/C/?bn=21098507&origUrl=true)



Calcola il preventivo per la tua assicurazione auto in modo facile e
Genialloyd
(https://ad.doubleclick.net/ddm/trackclk/N3503.186294.OUTBRAININC/B20637768.212496419;dc_trk_aid=411823987;dc_trk_cid=114153611;ltd=;ltd=;dc_lat=;dc_rdid=;tag_for_child_directed_treatment=;tfua=;gdpr=${GDPR};gdpr_consent=${GDPR_CONSENT_755};ltd=;dc_tdv=1?origUrl=true)



Scopri le scarpe Velasca, perfette per l'inverno senza
Velasca
(http://www.dpbolvw.net/click-8394145-13150569?sid=francesine?utm_source=Outbrain&utm_medium=prospecting&utm_campaign=Prospecting_desktop_lowpe

Contenuti Sponsorizzati da (https://www.outbrain.com/what-is/default/it)

1 **Evitate questi 5 cibi**
Cibi che causano danni al fegato e grasso addominale consiglidepurazione.com

2 **Corsi di Inglese Efficaci**
Impara l'Inglese in modo Intuitivo come un Bambino. Guarda la Demo. rosettastone.it/demo

A ROMA
(/ATTUALITA/TUMORE_CELLULE_RIPR...3520974.HTML)



Bimbo di 4 anni curato con cellule
(/attualita/tumore_cellule_ripr...3520974.html)
condividi

IL DRAMMA
(/ATTUALITA/TRAPANI_RAGAZZA_DI_...3519216.HTML)

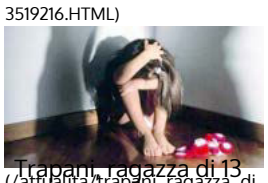

Trapani, ragazza di 13 anni violentata dal
(/attualita/trapani_ragazza_di_...3519216.html)
condividi

L'ORRORE
(/ATTUALITA/POLLENZA_DONNA_CADAVERE_VALIGIE_ARRESTATA-3519215.HTML)

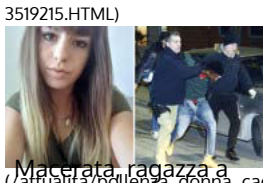

Macerata, ragazza a pezzi in valigie è una
(/attualita/pollenza_donna_ca...3519215.html)
condividi

ATTUALITÀ
(https://www.quotidianodipuglia.it/attualita/)

FOGGIA
(https://www.quotidianodipuglia.it/foggia/)

TARANTO
(https://www.quotidianodipuglia.it/taranto/)

Ilva, nello scontro istituzionale irrompe il presidente Gentiloni: «Non può saltare l'investimento»
(/taranto/taranto_ilva_gentiloni-3519286.html)

Risanamento ambientale: arrivano 12 milioni
(/taranto/taranto_12_milioni_risanamento_ambiente-3519285.html)

SANREMO 2018
68° FESTIVAL DELLA CANZONE ITALIANA

Il Festival della Canzone Italiana non si esaurisce con le cinque serate su Rai Uno. *Mio* vi offre la guida per partecipare agli eventi più glamour fuori dall'Ariston

SANREMO E... DINTORNI: GLI APPUNTAMENTI DA NON PERDERE

Volete avvistare qualche vip ospite alla rassegna canora? Noi vi sveliamo dove poterli incontrare, tra locali esclusivi ma anche iniziative di beneficenza

di **Silvia Santori**

Chiunque pensi che il Festival di Sanremo si esaurisca con le cinque prime serate in onda su Rai Uno dal 6 al 10 febbraio, si sbaglia di grosso. La Festa della Canzone Italiana è molto di più: è musica, certo. Ma è anche glamour, passerelle di personaggi (più o meno) famosi, eventi collaterali, feste esclusive con i cantanti in gara e siparietti improvvisati nelle hall degli alberghi o nei ristoranti più in vista.
Durante quella magica settimana di febbraio, insomma, sembra che la Città dei Fiori diventi l'ombelico del mondo. Ecco quali sono i posti da non perdere per avvistare i vip e gli eventi più esclusivi cui non si può assolutamente mancare. ●

CORSO MATTEOTTI

Se non volete perdervi nemmeno uno degli ospiti vip dell'Ariston, allora è lungo la passerella transennata in Corso Matteotti che vi dovete posizionare. Da qualche anno la Rai, in collaborazione con il Comune, ha "inventato" il cosiddetto red carpet su cui vengono registrati (e successivamente mandati in onda) gli ingressi dei protagonisti della gara canora. È un appuntamento fisso e soprattutto molto atteso.

UNA 'CASA' APERTA 24 ORE SU 24


Elisa Isoardi


Vincenzo Russolillo

Tutti passano da Casa Sanremo, l'hospitality allestita al Palafiori durante il Festival, prodotta da Gruppo Eventi e nata da un'idea di Vincenzo Russolillo e Mauro Marino. Le porte di questa grande Casa apriranno il 4 febbraio con il taglio del nastro fatto da una madrina d'eccezione: la conduttrice Elisa Isoardi. A quel punto prenderanno il via tutte le attività di Casa Sanremo:

• Gli SHOWCASE dei cantanti in gara che, dopo la diretta del Festival si esibiranno live tutte le sere. Le esibizioni, che inizieranno dopo mezzanotte, saranno firmate da Radio 105 e Radio Subasio e verranno presentate da Beppe Cuva.


Roberta Morise e Cataldo Calabretta

• Il talk L'ITALIA IN VETRINA. VIVA SANREMO condotto dall'avvocato Cataldo Calabretta e dalla presentatrice Roberta Morise, in onda dal lunedì al venerdì alle ore 15 su Panorama.it. Con ospiti e interviste, i due conduttori racconteranno le serate del Festival e le attività della Casa.

• Iniziative sociali con un'attenzione particolare a MUSICA CONTRO LE MAFIE, Unicef e all'associazione Divieto di femminicidio.

• Riconoscimento dell'arte del pizzaiuolo napoletano come patrimonio culturale immateriale dell'UNESCO. Martedì 6 febbraio alle 18, Alfonso Pecoraro Scanio, Presidente della Fondazione UniVerde, sarà al Palafiori con Jimmy Ghione, Sergio Miccù e Antonio Pace per brindare a questo risultato.

• Da lunedì 5 a sabato 10 febbraio, Radio Montecarlo sarà on air in diretta dalla luxury room situata al secondo livello del Palafiori. A fare gli onori di casa la splendida Rosaria Renna, che trasmetterà dalle 10 alle 13 in co-conduzione con Max Venegoni (che sarà a Milano) e poi alle 15:30 e alle 18:30. La Renna intervisterà vip, super ospiti, cantanti in gara e giornalisti del settore. Per ricreare l'ambiente esclusivo del Principato di Monaco, nella luxury room ci sarà anche un'area benessere con la spa, un american bar e uno spazio dedicato all'arte.


Rosaria Renna

GLI HOTEL

Gli alberghi sono da sempre i posti dove è più probabile riuscire a vedere i vip e magari strappargli un selfie, un autografo e quattro chiacchiere. Ecco quelli da presidiare:

1. Il **GRAND HOTEL LONDRA**, il preferito dalle case discografiche e sede anche di molte feste importanti, è ubicato in corso Matuzia 2. Nei saloni si tengono meeting, showcase e trovano sede giornali e stazioni radio.
2. Il **GRAND HOTEL ROYAL** (nel tondo in basso), che sorge in corso Imperatrice 80. Nella gigantesca hall, che confina con il bar, normalmente i cantanti incontrano i loro manager o gli addetti ai lavori. Molto spesso qui soggiornano anche i conduttori.
3. L'**HOTEL GLOBO**, che si trova in piazza Colombo (a due passi dall'Ariston) e che è collegato da una galleria sotterranea proprio al teatro/fortino del Festival.
4. Il **GRAND HOTEL DEL MARE**, che si affaccia su via Portico della Punta 34. Non si trova a Sanremo, bensì a Bordighera (località marittima a pochi chilometri dalla Città dei Fiori). Qui soggiornano gli artisti più esigenti, che amano la calma e la tranquillità.



LA SOLIDARIETÀ

La Basket Artisti Unicusano e la Nazionale Italiana Cantanti si uniranno per "Tu non mi fai paura", progetto contro la violenza sulle donne patrocinato della Regione Liguria. Per tutta la settimana del Festival, avranno a disposizione una gift room all'Hotel Royal e organizzeranno eventi pomeridiani per parlare della violenza di genere. Mercoledì 7 febbraio alle 15 ci sarà il taglio del nastro con l'Assessore alle Pari Opportunità della Regione Liguria, Ilaria Cavo, mentre la sera si terrà la cena di gala "100 percento Tu non mi fai paura".



IL TEATRO



Proprio durante i giorni della kermesse, l'attore e conduttore Beppe Convertini sarà a Sanremo con lo spettacolo teatrale Ricette d'Amore, una divertente commedia degli equivoci diretta dal regista Diego Ruiz. Convertini interpreta Luca, un avvenente uomo che, piombando all'improvviso nella vita di quattro amiche, cambierà i rapporti che si sono creati tra di loro.

I RISTORANTI

I ristoranti più frequentati dai cantanti e dai manager sono tutti o quasi nella famosa piazzetta Bresca, a due passi dal teatro Ariston. Sono Da Nico, Da Vittorio e La Pignese. Quasi tutti uno accanto all'altro, di sera diventano il ritrovo dei personaggi. C'è un altro locale in cui si recano a mangiare le star della musica: il ristorante CafèperMare in via Corso Nazario Sauro. In questo caso, però, è più facile incontrare i big di Sanremo all'ora di pranzo.

LE FESTE

Imperdibile l'esclusivissimo party organizzato tutti gli anni da Radio Italia all'Hotel Londra (nel tondo) la domenica prima dell'inizio del Festival (quest'anno il 4 febbraio). Vi partecipano tutti i cantanti in gara e gli addetti ai lavori e si entra solo con un invito.



LA VITA NOTTURNA

Il locale notturno per eccellenza a Sanremo è il Morgana Victory Bay a Corso Trento e Triste 16 che, prima di ospitare i suoi eventi esclusivi in seconda serata, svolge anche la funzione di ristorante (per il pranzo e per la cena). Durante la settimana del Festival, il Morgana ha previsto delle cene di gala che potranno essere prenotate via mail (info@victorymorganabay.it) e che costano 60 euro. Il dopo cena prevede, per ciascuna serata, diversi party (5 incredible parties – 5 shocking nights) all'insegna del divertimento e di tanti ospiti vip. Da non perdere:

MARTEDÌ 6 FEBBRAIO L'Opening Party organizzato dalla Gig Promotion a partire dalle 24:00. A ballare sulle note selezionate dal dj resident del Morgana, ci saranno Bruno Barbieri, Francesco Arca, Andreas Mueller, Jeremias Rodriguez, Raffaello Tonon, Maria Grazia Cucinotta, Cristina Buccino, Maria Teresa Buccino, Aida Yespica, Cecilia Rodriguez, Le Donatella, Alex Migliorini, Alessandro D'Amico, Gianni Sperti, Marco Cartasegna, Sabrina Ghio, Tina Cipollari, Sonia Lorenzini, Fabio Ferrara, Cecilia Zagarrigo, Francesca Baroni e Ruben Invernizzi, Francesco Chiofalo, Selvaggia Roma, Valeria Bigella, Cristina Del Basso, Sebastian Melo, Stefano Corti e Alessandro Onnis, Gianluca Impastato, Gordon e molti altri.





GIOVEDÌ 8 FEBBRAIO La The One Celebrity, la Golden Sabre e la Borroni Communication faranno divertire, sulle note selezionate per l'occasione al Morgana dal dj Nicola Pigini, personaggi come Luca Onestini, Ignazio Moser, Camilla Mangiapelo, Riccardo Gismondi, Andrea Melchiorre, Cecilia Rodriguez, Jeremias Rodriguez, Giulia Latini, Raffaello Tonon, Martina Luchena, Vincent Arena, Gordon, Antonella Fiordelisi, Mattia Marciano, Vittoria Deganello e molti altri.

Casa Sanremo, domenica 4 l’inaugurazione con Elisa Isoardi. Tante esibizioni dei cantanti in gara

Mercoledì 7 sarà la volta dei "Decibel", dopo di loro "Lo Stato Sociale". Giovedì 8 toccherà a Ermal Meta e Fabrizio Moro. Venerdì 9 si esibirà Enzo Avitabile, in gara insieme a Peppe Servillo. Dopo di lui Giovanni Caccamo

Da **Mario Guglielmi** - 31/01/2018



“Casa Sanremo” aprirà con il taglio del nastro in programma al Palafiori domenica 4 febbraio alle 18 con Elisa Isoardi. Da martedì 6 febbraio dopo la mezzanotte inizieranno gli showcase di Radio 105 e Radio Subasio. Beppe Cuva presenterà martedì 6 “Le Vibrazioni”. La stessa notte Renzo Rubino che in gara porta il brano “Custodire”. Mercoledì 7 sarà la volta dei “Decibel”, dopo di loro “Lo Stato Sociale”. Giovedì 8 toccherà a Ermal Meta e Fabrizio Moro. Venerdì 9 si esibirà Enzo Avitabile, in gara insieme a Peppe Servillo. Dopo di lui Giovanni Caccamo. Infine sabato 10, dopo la finalissima, Alex Britti & Zap Mama.
Casa Sanremo, nata da un’idea di Vincenzo Russolillo e Mauro Marino, prodotta da Gruppo Eventi, è sempre più il luogo dove si propongono iniziative che raccontano il Paese, le sue storie e le sue eccellenze. Quest’anno sarà dato spazio anche ad iniziative sociali.

Condividi:

2

LIGURIA NEWS | TELE NORD | GENOVA POST | SANREMO | RIVIERA SPORT | SAVONA | SV sport | CITTÀ DELLA SPEZIA

SANREMO
Via Massa 181
0184 507735

NUOVA GESTIONE
BARCHETO
Car & Truck Wash
di Mameli Davide
Il posto ideale per la PULIZIA COMPLETA del tuo mezzo
Specializzato nel lavaggio di MEZZI PESANTI e CISTERNE
IMPERIA - VIA ARGINE DESTRO, 499 - TEL. 345/0791395

IMPIANTI ELETTRICI ANTIFURTI
VIDEOCONTROLLI TV • ANTENNE

auto3 S.P.A.
SANREMO 0184.667891
VENTIMIGLIA 0184.231208
IMPERIA 0183.767920

SANREMO news.it
le parole che valgono, le notizie che restano

RENAULT
Passion for life
GALLO & DANY AUTOMOBILI
VENTIMIGLIA 0184 298106 | ARMA DI TAGGIA 0184 475335 | BORDIGHERA 0184 262524

E.G. Edilizia Generale
Geometra Vincenzo Galasso



Sanremonews.it
Mi piace questa Pagina 30 mila "M
Piace a 4 amici

CHE TEMPO FA

ADESSO	10°C
SAB 3	5.5°C 11.5°C
DOM 4	4.1°C 9.4°C

@Datameteo.com

A Sanremo all'ultima uscita dell'Aurelia Bis

Merlino PUBBLICITA'
OGGETTI PUBBLICITARI ETICHETTE

PER QUESTO SPAZIO CONTATTACI
CLICCA QUI

BCC Banca di Caraglio
La tua banca nelle tue mani



FERRARI ORO
AFFARI PREZIOSI
COMPRO E VENDO ORO

TRASLOCHI dal 1959
Ballardini

OFFICINA ORTOPEDICA
SANREMESE

GADGETS PROMOZIONALI
OGGETTISTICA FIRMATA

TRASLOCHI
NAZIONALI
INTERNAZIONALI



FESTIVAL DI SANREMO | giovedì 01 febbraio 2018, 17:21

#Festival2018: giovedì 8 febbraio a 'Casa Sanremo' il cantautore siciliano Luca Tudisca

0 Consiglia

Già finalista nell'edizione 2017 del Premio Bindi, suonerà dal vivo e inaugurerà il suo nuovo tour in tutta Italia prodotto da Coop CMC.



Giovedì 8 febbraio, alle ore 21.15, presso **Casa Sanremo**, l'area accoglienza ufficiale del Festival, il cantautore siciliano **Luca Tudisca**, già finalista nell'edizione 2017 del **Premio Bindi**, suonerà dal vivo e inaugurerà il suo nuovo tour in tutta Italia prodotto da **Coop CMC**.

Ecco tutte le date: **8 febbraio** Casa Sanremo - Sanremo; **23 febbraio** *"Parabiago d'Autore"* - Auditorium Biblioteca - Parabiago (Mi); **24 febbraio** L'Isola Ritrovata – Alessandria; **28 febbraio** *"Duel cantautori a confronto"* - Jazz Club - Torino; **14 marzo** Fratelli Il Bacaro - L'Aquila; **15 marzo** Ruggine – Roma; **16 marzo** Be ' er Sheva - Rieti; **5 maggio** Via del Campo 29 Rosso – Genova; **31 maggio** Festival della Parola – Chiavari. **Coop CMC,** produrrà, **grazie ai fondi dell'art.7 L. 93/92 Bando Promozione NUOVOIMAIE, i prossimi tour de laStanzadiGreta, Luca Tudisca,** e del prossimo vincitore de **L'Artista che non c'era** con il patrocinio di **Premio Tenco, Premio Bindi** e **L'Artista che non c'era.**

Luca Tudisca è nato il 19 febbraio 1988, a Sant'Agata di Militello (ME). Trascorre la sua infanzia e adolescenza a Tusa e, dopo il diploma classico,







SPAZIO ANNUNCI DELLA TUA CITTÀ

CASA - MONTALDO DI MONDOVI` (CN)
Annualmente 800 mt slm così composta: piano terra tavernetta con caminetto, camera letto matrimoniale ,bagno...

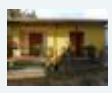

APPARTAMENTO - LIMONE PIEMONTE (CN)



Sapori e suoni indimenticabili

si trasferisce a Milano dove frequenta l'**Accademia Triennale di Musica e Canto Music Arts & Show** (M.A.S.) diplomandosi nel 2010 con ottimi risultati. Nel 2014 partecipa al programma televisivo ***"Amici"*** arrivando alla sesta puntata del serale. Nel 2016 è tra gli otto vincitori di **Musicultura** dove vince il **Premio IMAIE per la migliore interpretazione** e nello stesso anno, con il brano il ***"Ritrattista"***, sarà tra i sessanta finalisti di **Sanremo Giovani**. Nel 2017 ha partecipato alla tredicesima edizione del **Premio Bindi** dove viene selezionato tra gli 8 finalisti aggiudicandosi il **Premio Nuovo Imaie**. Il 6 agosto di quest'anno il cantautore ha aperto il concerto di **Niccolo' Fabi** all'Anfiteatro Falcone Borsellino Di Zafferana Etnea (CT), unica data in Sicilia del tour *"Diventi Inventi 1997 - 2017"*.

Conto Corrente Arancio
½
Fai il PIENO di convenienza!
Operazione a Premio valida fino al 31/03/18

Il **Premio Bindi** è uno dei festival italiani più importanti nel panorama della canzone d'autore, attivo dal 2005 a Santa Margherita Ligure (Ge). Il Premio nasce sotto la spinta creativa di un promotore unico, il cantautore **Bruno Lauzi**, il quale amico di Umberto Bindi da quarant'anni, ha voluto omaggiare una delle figure più importanti della musica italiana e a suo dire, uno dei talenti più grandi a livello compositivo. La storia del Premio Bindi è fortemente legata a due figure di spicco della musica italiana che sono state negli anni alla direzione artistica del Premio: **Bruno Lauzi** e **Giorgio Calabrese**, i quali hanno portato con la loro personale storia artistica, credibilità, forza e valore ad un premio storicamente giovane ma fortemente incentrato su una passione autentica per la canzone d'autore, ritenendola parte integrante della storia e della cultura musicale del nostro paese. Attualmente il direttore artistico è **Zibba**.

Il palco del Bindi ha ospitato negli anni grandi nomi della musica italiana come **Gino Paoli, Mauro Pagani, Antonella Ruggiero, Eugenio Finardi,Morgan, Niccolò Fabi, Andrea Mirò, Frankie Hi NRG, Cristina Donà, Francesco Baccini, Pacifico, Alberto Fortis, Paolo Jannacci, Fausto Mesolella Avion Travel, Vittorio De Scalzi, Maurizio Lauzi, Carlo Fava, Massimo Bubola, Quintorigo, Renzo Rubino,Enzo Iacchetti, Filippo Graziani, Cristina Donà, Mario Venuti, Izi**. Per meriti artistici si sono contraddistinti anche altri cantautori emergenti: **Lomé** (2005); **Federico Sirianni** (2006); **Chiara Morucci** (2007); **Paola Angeli** (2008); **Piji** (2009); **Roberto Amadè** (2010); **Zibba** (2011); **Fabrizio Casalino** (2012); **Equ** (2013); **Cristina Nico** (2014); **Gabriella Martinelli** (2015); **Mirkoeilcane** (2016); **Roberta Giallo** (2017).

CRAGNOLINI
RIPARAZIONE E VENDITA MACCHINE MOVIMENTO TERRA
DISTRIBUTORI AUTOMATICI
bedding
IL MATERASSO ITALIANO DI QUALITÀ
PepeRosa

RUBRICHE

IL PUNTO DI CLAUDIO PORCHIA
FESTIVAL DEL PRESEPE
FESTIVAL DI SANREMO
Menù dei Vip
Casa Sanremo
Eventi in città
Visti da Qui
Sanremo Village
International
Foto e Video
Opinionisti
APPUNTI DI LIBERESO
RISTORANTI PONENTE & COSTA AZZURRA
GOURMET
CLUB TENCO
FASHION
CINEMA
METEO
L'OROSCOPO DI CORINNE
4Zampe CANI
4Zampe GATTI
4Zampe ADOTTATI
4Zampe PERSI E TROVATI
ISTITUTO DIRITTO UMANITARIO
MONDO DI POESIE
ISTITUTO COMPRENSIVO SANREMO CENTRO LEVANTE
UNITRE SANREMO
COLDIRETTI INFORMA
SR INKIESTE
INSIDER
IN&OUT
#FONDATASULLAVORO
LA VERA STORIA DI OSCAR RAFONE
INFERMIERE E SALUTE
CONFARTIGIANATO INFORMA
LA DOMENICA CON FATA ZUCCHINA
GUARDIA COSTIERA - MARE SICURO
GALLERY
MULTIMEDIA

CERCA NEL WEB

Cerca

Google

ACCADEVA UN ANNO FA



EVENTI

Sanremo2017: per il 'Festival in bianco e nero' il 1952, Nilla Pizzi la regina della Canzone

Nel comprensorio sciistico della Riserva Bianca, a due passi dalla Costa Azzurra, di 100 metri quadrati,...

CITROEN C5 EXCLUSIVE - ARESE (MI)



Causa limiti circolazione centro città Milano per inquinamento, euro 3 fap, vendo perfetta C5 2.2, automatica, pelle,...

SCOOTER ELETTRICO 4 RUOTE GRANDI DIMENSIONI MONARCH ROYALE



Scooter elettrico a 4 ruote Monrach Royale, per disabili e anziani. Possibile avere anche con copertura per la pioggia ...

Pubblica qui i tuoi annunci | Vedi tutti gli annunci

IN BREVE

venerdì 02 febbraio



Pe 6 februarie incepe Festivalul Muzicii Italiene de la Sanremo 2018
(h. 06:00)

giovedì 01 febbraio

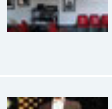

Sanremo: Ivana Spagna e gli eventi paranormali della sua quotidianità, mercoledì 7 febbraio alla Libreria Garibaldi
(h. 21:16)

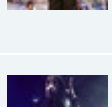

#Festival2018: prove all'Ariston e fan appostati a caccia di autografi, le foto di Tonino Bonomo
(h. 21:00)



#Festival: dal 6 al 10 febbraio, 'L'Isola che non c'era' a Sanremo nella sede del Club Tenco
(h. 20:17)

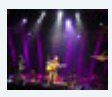

#Festival2018: il 9 febbraio a Casa Sanremo appuntamento con il collettivo 'Lastanzadigreta'
(h. 17:18)



I poster minimal delle più iconiche canzoni di 7 decadi di Festival di Sanremo
(h. 15:50)

Durante il #Festival di Sanremo due appuntamenti organizzati dall'associazione 'I colori della Gioia'
(h. 15:41)

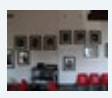

'L'isola che non c'era': a Sanremo dal 6 al 10 febbraio presso la sede del Club Tenco
(h. 15:12)

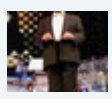

Pochi giorni al Festival di Sanremo: il leader dei 'Buio Pesto' Massimo Morini ci sarà per la 28a volta
(h. 07:51)



Il 9 febbraio la cantautrice Fanya Di Croce ospite a Sanremo Juke Box evento partner di Casa Sanremo
(h. 07:05)

Leggi le ultime di: FESTIVAL DI SANREMO







Ti potrebbero interessare anche:

LIGURIA NEWS | TELENORD | GENOVA POST | SANREMO | RIVIERA SPORT | SAVONA | SVsport.it | CITTÀ DELLA SPEZIA

DISTRIBUTORI AUTOMATICI VENDING

C.M.E. TASSELLI
da oltre 50 anni punto vendita di materiali edili, idraulici e arredo bagno
Via Roma 68 Vallecrosia

Cutellè F.lli
Corso Garibaldi 134 SANREMO

auto3 S.P.A. Audi
Nuova Tiguan | Audi A3 | Audi A4
Auto a KM 0 e Aziendali

SANREMO news .it
le parole che valgono, le notizie che restano

Unica concessionaria RENAULT per la provincia di Imperia
www.galloedanyautomobili.com
GALLO & DANY AUTOMOBILI
RENAULT Passion for life

Servizi e soluzioni per l'edilizia



Sanremonews.it
Mi piace questa Pagina 30 mila "M
Piace a 4 amici

CHE TEMPO FA

ADESSO	10°C
SAB 3	5.5°C 11.5°C
DOM 4	4.1°C 9.4°C

@Datameteo.com

SCOPRI TUTTI I NOSTRI SERVIZI

Merlino PUBBLICITA' OGGETTI PUBBLICITARI ETICHETTE

PER QUESTO SPAZIO CONTATTACI CLICCA QUI

Con l'app Banca di Caraglio il Tuo conto ti segue ovunque



HAI UNA POLIZZA PEGNO?

TRASLOCHI dal 1959 Ballardini San Bartolomeo al Mare

UNITA' POSTURALI RIABILITATIVI CARROZZINE

PROMOMAX Promozioni Aziendali di Massimo Barra

TRASLOCHI NAZIONALI INTERNAZIONALI

PROGETTIAMO ED ARREDIAMO IL TUO LOCALE INTESA

FESTIVAL DI SANREMO | giovedì 01 febbraio 2018, 17:18

#Festival2018: il 9 febbraio a Casa Sanremo appuntamento con il collettivo 'Lastanzadigreta'

0 Consiglia

Suonerà dal vivo e presenterà il suo disco d'esordio "Creature Selvagge", inaugurando il suo prossimo tour in tutta Italia prodotto da Coop CMC.



Venerdì 9 febbraio, alle 21.15 **a Casa Sanremo**, l'area accoglienza ufficiale del Festival, il collettivo musicale torinese **LaStanzadiGreta**, band vincitrice della **Targa Tenco 2017 per la Migliore Opera Prima**, suonerà dal vivo e presenterà il suo disco d'esordio ***"Creature Selvagge"***, inaugurando il suo prossimo tour in tutta Italia prodotto da **Coop CMC.**

Coop CMC, produrrà, **grazie ai fondi dell'art.7 L. 93/92 Bando Promozione NUOVOIMAIE, i prossimi tour de laStanzadiGreta, Luca Tudisca,** e del prossimo vincitore de **L'Artista che non c'era** con il patrocinio di **Premio Tenco, Premio Bindi** e **L'Artista che non c'era. Lastanzadigreta** è un collettivo musicale torinese formatosi nel 2009, in occasione di un'iniziativa di solidarietà. Seguono concerti in moltissimi festival e locali italiani, fra cui due inviti al **MEI**. Nel settembre 2013 arriva la vittoria al premio nazionale **Lanterne Rock** per la canzone d'autore. Nel 2016 il gruppo è finalista al premio l'**Artista che non c'era**, nel 2017 ottiene la targa *"Un Certain Regard"* a **Musicultura** e arriva alle finali nel concorso **1MNEXT**, per suonare sul palco del Concertone del Primo Maggio. Nel 2017 ***Creature selvagge***, il disco d'esordio di lastanzadigreta, si aggiudica la **Targa Tenco per la migliore Opera Prima**, scelto da una giuria di 200 critici musicali







SPAZIO ANNUNCI DELLA TUA CITTÀ

CASA - MONTALDO DI MONDOVI` (CN)
Annualmente 800 mt slm così composta: piano terra tavernetta con caminetto, camera letto matrimoniale ,bagno...

APPARTAMENTO - LIMONE PIEMONTE (CN)

Sapori e suoni indimenticabili

scelto da una giuria di 200 critici musicali.

La **“Rassegna della canzone d’autore“**, comunemente chiamata **Premio Tenco** è una manifestazione di alta qualità artistica, culturale e tecnica, che dal 1974 si tiene annualmente a Sanremo. È una rassegna unica in Europa e forse al mondo alla quale vengono invitati i più interessanti cantanti-autori italiani e stranieri. Ogni anno viene assegnato il **Premio Tenco** a uno o più grandi artisti di livello mondiale che si siano particolarmente distinti nel corso della carriera, e che si esibiscono in un set originale ideato per l’occasione. Il **Premio Tenco** viene attribuito dal direttivo del Club, a differenza delle **Targhe Tenco**, assegnate invece ai migliori dischi italiani di canzone d’autore dalla più ampia e rappresentativa giuria di giornalisti esistente in Italia in campo musicale. Il **Club Tenco** è stato fondato a Sanremo nel 1972 da un gruppo di appassionati per promuovere e sostenere la cosiddetta “canzone d’autore“, ossia la canzone di qualità. É intitolato a un grande cantautore italiano, morto suicida nel 1967. Nello Statuto del Club è detto tra l’altro: *“Lo scopo del Club è quello di riunire tutti coloro che, raccogliendo il messaggio di Luigi Tenco, si propongono di valorizzare la canzone d’autore, ricercando anche nella musica leggera dignità artistica e poetico realismo”.*

CRAGNOLINI SPECIALISTI OLEODINAMICA

LigureVending distributori automatici

bedding IL MATERASSO ITALIANO DI QUALITÀ



La tecnologia è nulla senza strategia
TLC websolutions
www.tlcws.com

Marketing & Comunicazione

TLC websolutions

Full Service Digital Agency: Accompagniamo le Aziende verso la Digital Transformation

GOLDEN GAMES
GIOCHI PER FAR FELICI I BAMBINI
CLICCA

Ti potrebbero interessare anche:

AD AD AD

Leggi Come
Mamma italiana ha investito 12€ in Bitcoin 7 anni fa: adesso la sua famiglia è milionaria

Guadagnare con i Bitcoin
Perchè tutti investono in Bitcoins? Ecco la verità

Babbel
Ecco come imparare una lingua studiando solo 10 minuti al giorno per 3 settimane

Dal Premio Tenco a ...
Il concerto sarà l’anteprima di un lungo tour che si svolgerà nei migliori club e festival ...

Taggia: migliaia di ...
Migliaia i messaggi di cordoglio che stanno affollando le bacheche dei social network. Uno ...

Eletti gli assessori ...
Consiglio Comunale dei Ragazzi che per la prima volta è stato trasmesso in streaming. ...

Sponsorizzato da

RUBRICHE

IL PUNTO DI CLAUDIO PORCHIA
FESTIVAL DEL PRESEPE
FESTIVAL DI SANREMO
Menù dei Vip
Casa Sanremo
Eventi in città
Visti da Qui
Sanremo Village
International
Foto e Video
Opinionisti
APPUNTI DI LIBERESO
RISTORANTI PONENTE & COSTA AZZURRA
GOURMET
CLUB TENCO
FASHION
CINEMA
METEO
L'OROSCOPO DI CORINNE
4Zampe CANI
4Zampe GATTI
4Zampe ADOTTATI
4Zampe PERSI E TROVATI
ISTITUTO DIRITTO UMANITARIO
MONDO DI POESIE
ISTITUTO COMPRENSIVO SANREMO CENTRO LEVANTE
UNITRE SANREMO
COLDIRETTI INFORMA
SR INKIESTE
INSIDER
IN&OUT
#FONDATASULLAVORO
LA VERA STORIA DI OSCAR RAFONE
INFERMIERE E SALUTE
CONFARTIGIANATO INFORMA
LA DOMENICA CON FATA ZUCCHINA
GUARDIA COSTIERA - MARE SICURO
GALLERY
MULTIMEDIA

CERCA NEL WEB

Cerca
Google

ACCADEVA UN ANNO FA



EVENTI
Sanremo2017: per il 'Festival in bianco e nero' il 1952, Nilla Pizzi la regina della Canzone

Nel comprensorio sciistico della Riserva Bianca, a due passi dalla Costa Azzurra, di 100 metri quadrati,...

CITROEN C5 EXCLUSIVE - ARESE (MI)



Causa limiti circolazione centro città Milano per inquinamento, euro 3 fap, vendo perfetta C5 2.2, automatica, pelle,...

SCOOTER ELETTRICO 4 RUOTE GRANDI DIMENSIONI MONARCH ROYALE



Scooter elettrico a 4 ruote Monrach Royale, per disabili e anziani. Possibile avere anche con copertura per la pioggia ...

Pubblica qui i tuoi annunci | Vedi tutti gli annunci

IN BREVE

venerdì 02 febbraio



Pe 6 februarie incepe Festivalul Muzicii Italiene de la Sanremo 2018
(h. 06:00)

giovedì 01 febbraio



Sanremo: Ivana Spagna e gli eventi paranormali della sua quotidianità, mercoledì 7 febbraio alla Libreria Garibaldi
(h. 21:16)



#Festival2018: prove all'Ariston e fan appostati a caccia di autografi, le foto di Tonino Bonomo
(h. 21:00)



#Festival: dal 6 al 10 febbraio, ‘L’Isola che non c’era’ a Sanremo nella sede del Club Tenco
(h. 20:17)



#Festival2018: giovedì 8 febbraio a 'Casa Sanremo' il cantautore siciliano Luca Tudisca
(h. 17:21)



I poster minimal delle più iconiche canzoni di 7 decadi di Festival di Sanremo
(h. 15:50)



Durante il #Festival di Sanremo due appuntamenti organizzati dall'associazione 'I colori della Gioia'
(h. 15:41)



‘L’isola che non c’era’: a Sanremo dal 6 al 10 febbraio presso la sede del Club Tenco
(h. 15:12)



Pochi giorni al Festival di Sanremo: il leader dei 'Buio Pesto' Massimo Morini ci sarà per la 28a volta
(h. 07:51)



Il 9 febbraio la cantautrice Fanya Di Croce ospite a Sanremo Juke Box evento partner di Casa Sanremo
(h. 07:05)

Leggi le ultime di: FESTIVAL DI SANREMO



AdChoices



RUCOLINE

Saldi AI17

ACQUISTA ORA





NEWS

Musica contro le mafie premia a Casa Sanremo 2018: tutti i vincitori

1 febbraio 2018, di Stefano D'Alessio

Martedì 6 febbraio 2018, a Casa Sanremo, l'associazione Musica contro le mafie della rete Libera premia la nuova musica italiana impegnata nel cambiamento sociale responsabile. I vincitori dell'8a edizione del Premio Musica contro le mafie sono Picciotto con Amarcord 2.0 (vincitore anche del Premio Winner Tour del valore di 15mila euro con bando di Nuovo Imaie) e Chiara Effe con Non son Buono. Alla cerimonia di premiazione si assegneranno anche le altre targhe del Premio: la Menzione speciale Musica contro le mafie agli Stag, la Menzione su segnalazione del Club Tenco a Simone Fornasari e la Targa SIAE a Laura Pizzarelli.



I PIÙ LETTI


Vasco Rossi e la commovente lettera dedicata a Marco Pannella


Amici 16, ottava puntata del serale: ospiti e eliminazione con…


Amici 16, i lettori di Velvet Mag hanno decretato il cantante pi…


Amici 16, settima puntata del serale: ospiti e eliminazione shock…


Wind Music Awards, da Emma a Ramazzotti: le prime star annunciate

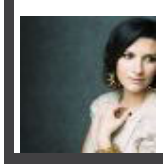
Laura Pausini, la figlia canta e conquista il web: clip già virale [VIDEO]

<script type="text/javascript"



Il salotto di hospitality del 68° **Festival di Sanremo** si prepara ad accogliere i vincitori dell'8a edizione del Premio **Musica contro le mafie**: martedì 6 febbraio 2018, l'associazione Musica contro le mafie della rete **Libera** premierà a Casa Sanremo **Picciotto** con *Amarcord 2.0* (vincitore anche del Premio Winner Tour del valore di 15mila euro con bando di Nuovo Imaie) e **Chiara Effe** con *Non son Buono*. Alla cerimonia di premiazione si assegneranno anche le altre targhe del Premio: la Menzione speciale Musica contro le mafie agli **Stag**, la Menzione su segnalazione del Club Tenco a **Simone Fornasari** e la Targa SIAE a **Laura Pizzarelli**.



Dal 1999 Specialisti di Web Marketing, Strategie Digitale e Comunicazione.

Ann. TLC Web Solutions

Ulteriori info

I momenti al Palafiori dedicati a Musica contro le mafie saranno due, uno al mattino e uno alla sera, entrambi finalizzati a valorizzare ***le canzoni e gli artisti che si fanno veicolo di messaggi profondi contro l'indifferenza e la rassegnazione***, capaci di diffondere i valori della responsabilità e della cittadinanza attiva.

Alle ore 11, nella sala Ivan Graziani Theatre, si terranno l'incontro 'Musica contro le mafie – Words&Awards' con i giovani studenti delle scuole superiori del territorio ligure (I.I.S. Marconi di Imperia e I.I.S. Colombo di Sanremo) e le premiazioni dei vincitori. Durante l'appuntamento mattutino, condotto da **Red Ronnie** alla presenza del presidente dell'associazione Musica contro le mafie **Gennaro de Rosa**, il patròn di Casa Sanremo **Vincenzo Russolillo** e altri ospiti, si presentano le attività principali dell'associazione e il programma dell'ultima edizione della '5 Giorni di Musica contro le mafie', manifestazione fatta di concerti, workshop, incontri, showcase, mostre per riflettere, conoscere storie e ricordare persone che hanno contribuito a cambiare in meglio la società. Alle ore 19,30, nella Sala Lounge di Casa Sanremo, si potrà assistere all'esibizione musicale degli artisti vincitori del Premio, durante l'aperitivo che precede l'attesissima prima serata del Festival.



Photo credits: Ufficio Stampa

TELEVISIONE (HTTP://WWW.TITANUSDUEPUNTOZERO.IT/NEWS/CATEGORY/TELEVISIONE/)

Casa Sanremo 2018: tutti gli appuntamenti targati Radio 105 e Radio Subasio (http://www.titanusduepuntozero.it/news/casa-sanremo-2018-tutti-gli-appuntamenti-targati-radio-105-radio-subasio/)

1 FEBBRAIO 2018 *by* **LORENZO CAPPIELLO (HTTP://WWW.TITANUSDUEPUNTOZERO.IT/NEWS/AUTHOR/LORENZO/)**

1

(/#facebook)

(/#twitter)

(/#google_plus)

0

(/#pinterest)

Dal prossimo 6 febbraio gli artisti in gara al Festival presentati da Radio 105 e Radio Subasio sul palco del Palafiori. Taglio del nastro domenica 4 febbraio con la conduttrice di Rai 1, Elisa Isoardi.

Con il taglio del nastro in programma al Palafiori domenica 4 febbraio alle ore 18.00 con Elisa Isoardi **Casa Sanremo 2018** inaugura una settimana ricca di appuntamenti imperdibili. Si comincia martedì 6 con Le Vibrazioni. Che dopo 5 anni di silenzio tornano con un album e un tour anticipati dalla partecipazione al Festival con il brano “Così sbagliato”. Non solo. La stessa notte si esibirà Renzo Rubino che in gara porta il brano “Custodire” prodotto da Giuliano Sangiorgi.



Mercoledì 7 sarà la volta invece dei Decibel. Al Festival con il brano “Lettera dal Duca” che rende omaggio a David Bowie. Dopo di loro, la stessa sera, spazio a Lo Stato Sociale che sul palco dell’Ariston canterà “Una vita in vacanza”. Un’arguta riflessione sul mondo del lavoro di oggi. Giovedì 8 toccherà a Ermal Meta e Fabrizio Moro che in gara, nella loro “Non mi avete fatto niente”, raccontano la paura del terrorismo.

Venerdì 9 si esibirà Enzo Avitabile, in gara insieme a Peppe Servillo, esponente di punta della scena musicale campana di ricerca e di avanguardia. Dopo di lui ci sarà il raffinato cantautore Giovanni Caccamo, già vincitore del Festival 2015 nella categoria Giovani. Infine, sabato 10, dopo la finalissima, Casa Sanremo ospiterà un'esibizione unica di Alex Britti & Zap Mama.

TAGS: SANREMO 2018 (HTTP://WWW.TITANUSDUEPUNTOZERO.IT/NEWS/TAG/SANREMO-2018/)



LORENZO CAPPIELLO (HTTP://WWW.TITANUSDUEPUNTOZERO.IT/NEWS/AUTHOR/LORENZO/)

FREELANCE TORINESE (WWW.LORENZOCAPPIELLO.IT).

(/#facebook) (/#twitter) (/#google_plus) (/#pinterest)



Related News



(http://www.titanusduepuntozero.it/news/festival-di-sanremo-2018-torna-il-primafestival-con-sergio-assisi-e-melissa-marchetto/)

Festival di Sanremo 2018: torna il "Primafestival" con Sergio Assisi e Melissa Marchetto (http://www.titanusduepuntozero.it/news/festival-di-sanremo-2018-torna-il-primafestival-con-sergio-assisi-e-melissa-marchetto/)



(http://www.titanusduepuntozero.it/news/sanremo-2018-novita-baglioni/)

Sanremo 2018: tutte le novità sull'edizione targata Baglioni (http://www.titanusduepuntozero.it/news/sanremo-2018-novita-baglioni/)



(http://www.titanusduepuntozero.it/news/sanremo-2018-big-in-gara/)

Sanremo 2018: svelati i 20 Big in gara tra vecchie glorie e pochi talent (http://www.titanusduepuntozero.it/news/sanremo-2018-big-in-gara/)

fare Music
WebMagazine Musica Cultura & Società di Fare Musica&Dintorni-FMD

Casa Sanremo domenica apre i battenti agli showcase – Tutti i nomi che si esibiranno

By **Redazione Faremusic** - Feb 1, 2018



Voto Utenti

[Total: 1 Average: 4]

Casa Sanremo inaugura una settimana ricca di appuntamenti imperdibili con il taglio del nastro, con Elisa Isoardi, in programma al Palafiori domenica 4 febbraio alle ore 18.00.

.

Si parte dalla musica.

Da **martedì 6 febbraio**, al termine delle serata del Festival della canzone italiana, **la grande musica si sposterà dal teatro Ariston a Casa Sanremo** dove dopo la mezzanotte inizieranno gli **showcase firmati da Radio 105 e Radio Subasio.**

Sul palco della lounge **Beppe Cuva** presenterà martedì 6 **Le Vibrazioni**, che dopo 5 anni di silenzio tornano con un album e un tour anticipati dalla partecipazione al Festival con il brano "Così sbagliato". La stessa notte si esibirà **Renzo Rubino** che in gara porta il brano "Custodire" prodotto da Giuliano Sangiorgi. Mercoledì 7 sarà la volta **dei Decibel**, al Festival con il brano "Lettera dal Duca" che rende omaggio a David Bowie. Dopo di loro, la stessa sera, spazio a **Lo Stato Sociale** che sul palco dell'Ariston canterà "Una vita in vacanza", un'arguta riflessione sul mondo del lavoro di oggi. Giovedì 8 toccherà a **Ermal Meta e Fabrizio Moro** che in gara, nella loro "Non mi avete fatto niente", raccontano la paura del terrorismo. Venerdì 9 si esibirà **Enzo Avitabile**, in gara insieme a Peppe Servillo, esponente di punta della scena musicale campana di ricerca e di avanguardia. Dopo di lui si esibirà il raffinato cantautore **Giovanni Caccamo**, già vincitore del Festival 2015 nella categoria Giovani. Sabato 10, dopo la finalissima, Casa Sanremo ospiterà un'esibizione unica di **Alex Britti & Zap Mama**.

Casa Sanremo, nata da un'idea di **Vincenzo Russolillo** e **Mauro Marino**, prodotta da Gruppo Eventi, è sempre più **il luogo** dove si propongono iniziative, che raccontano il Paese, le sue storie e le sue eccellenze. Una vetrina per giovani talenti, autori, esperti di cucina.

Un luogo per ricordare

Casa Sanremo dedica Un ricordo a **Pepi Morgia, Bud Spencer, Rino Gaetano**, un omaggio a **Francesco Nuti**, l'intitolazione del teatro della Casa a **Ivan Graziani**.

Un luogo per riflettere

Casa Sanremo anche quest'anno accende i riflettori su alcune iniziative sociali. L'undicesima edizione propone un'attenzione particolare rivolta a **"Musica contro le mafie"**, **Unicef,** all'Associazione **"Divieto di femminicidio"** e al progetto "**A Scuola di Rispetto**", a cura dell'Associazione Equilibra, già attivo sul territorio italiano nelle scuole superiori di alcune regioni italiane, con programmi che mirano ad individuare la violenza (diretta o assistita) fisica, sociale, psicologica a riconoscerne i segnali e denunciarla.

Un luogo per formare ed informare

In occasione dell'Anno internazionale del cibo italiano, sarà presentata **Authentico**, l'App gratuita per smartphone realizzata per aiutare i consumatori di tutto il mondo a riconoscere i veri prodotti enogastronomici Made in Italy in modo facile ed immediato. Insieme ad esperti del mondo food, si parlerà dell'approccio innovativo di Authentico al contrasto del diffuso fenomeno dell'Italian sounding: una soluzione che parte dal basso, da coloro che amano il cibo italiano e fanno le scelte di acquisto. E poi, i consueti appuntamenti proposti dalla **Polizia di Stato** con "Una vita da social" destinati alle scuole per orientare a un corretto uso dei social network.

Un luogo per conoscere e gustare

Ogni giorno **"L'Italia in vetrina. Viva Sanremo"**, il talk condotto da **Cataldo Calabretta** e **Roberta Morise** con ospiti e interviste che racconteranno le serate del Festival e le attività della Casa e con Fofò Ferriere che affiancherà gli chef in un viaggio di sapori. Si attraversa l'Italia partendo dalla Liguria scoprendo regioni come la Basilicata, la Puglia e la Campania e luoghi di altissimo interesse turistico, dalla città di Jesolo, alle Terre del Bussento e gli incantevoli borghi di Sassano, Abriola e San Severino Lucano.



Il **6 febbraio un brindisi** per festeggiare **il riconoscimento dell'arte del pizzaiuolo napoletano come patrimonio culturale immateriale dell'UNESCO** alla presenza**,** tra gli altri di **Alfonso Pecoraro Scanio, presidente della Fondazione #Univerde**, e sei **maestri pizzaioli campani**.

Un luogo per incontrare

Tanti ospiti e volti noti dello spettacolo abiteranno le stanze della Casa. Presentazioni libri, incontri, Meet & Greet, dibattitti, rassegne e un "Processo alla cravatta" con Maurizio Marinella, Manuela Peressutti, Ivan Drogo Inglese.

Un luogo di benessere

Veri professionisti del benessere, hair stylist a cura Vitality's, operatori specializzati nella cura della persona, visagisti e nustrizionisti si prenderanno cura degli ospiti di Casa Sanremo.

Un luogo per premiare

Soundies Awards: terza edizione per il premio destinato alle case discografiche degli artisti in gara al Festival. Nato da un'idea di Vincenzo Russolillo, il riconoscimento viene assegnato da una giuria che quest'anno sarà guidata da Laura Delli Colli, presidente del Sindacato Giornalisti Cinematografici italiani.

Un luogo per feste esclusive

"Stasera tutti a Casa", lunedì 5 febbraio, è il party organizzato in collaborazione con **TV Sorrisi e Canzoni**.

ON AIR – Radio 105 sarà nella lounge di Casa Sanremo con le sue dirette e i suoi personaggi. **Max Brigante** accoglierà tutti gli artisti in gara insieme a esponenti della stampa e ad addetti ai lavori in quell'atmosfera di confidenza e chiacchierata divertente che è la cifra distintiva del suo programma. Appuntamento da lunedì 5 a sabato 10 febbraio dalle 18.00 alle 19.00 nel salotto di "105 Mi Casa". Nel corso delle giornate di Festival gli artisti in gara si collegheranno in diretta, dalla postazione di 105 a Casa Sanremo, anche con Tony e Ross in "105 Friends", mentre Alan Caligiuri sarà l'inviato in riviera di "105 Take Away", che andrà in onda da Milano con Daniele Battaglia e Diletta Leotta.

Radio Subasio sarà in diretta tutta la settimana da Casa Sanremo al Palafiori e nella nuova location Sanremo Lounge all'Hotel Royal in compagnia delle sue speaker **Fabiana Bisulli** e **Alessandra Barzaghi** che si alterneranno nel corso della giornata per accogliere e intervistare gli artisti, alla scoperta delle emozioni e dei retroscena della competizione.

Radio Monte Carlo racconterà ogni giorno il Festival in diretta dalla Luxury Lounge di Casa Sanremo. Da lunedì 5 a sabato 10 febbraio dalle 10.00 alle 13.00 sarà **Rosaria Renna** a ospitare i protagonisti della kermesse e a far vivere agli ascoltatori di RMC l'atmosfera che si respira nella Città dei fiori.

Radio Festival, **la web radio interamente dedicata** alla kermesse musicale più attesa e chiacchierata dell'anno, torna. Su Radio Festival – attiva su unitedmusic.it, radiosubasio.it, 105.net, radiomontecarlo.net – è già possibile ascoltare tutti i successi del Festival di Sanremo dal 1951 al 2017.

Il programma completo su http://www.casasanremo.it/programma/

Redazione Faremusic

http://www.faremusic.it

Commento su FMD

Questo sito utilizza cookie tecnici per garantire un migliore utilizzo del sito. Se procedi con la navigazione accetti i cookie. Informativa Estesa [OK]

CASA SANREMO VITALITY'S DAL 4 AL 10 FEBBRAIO 2018 AL PALAFIORI

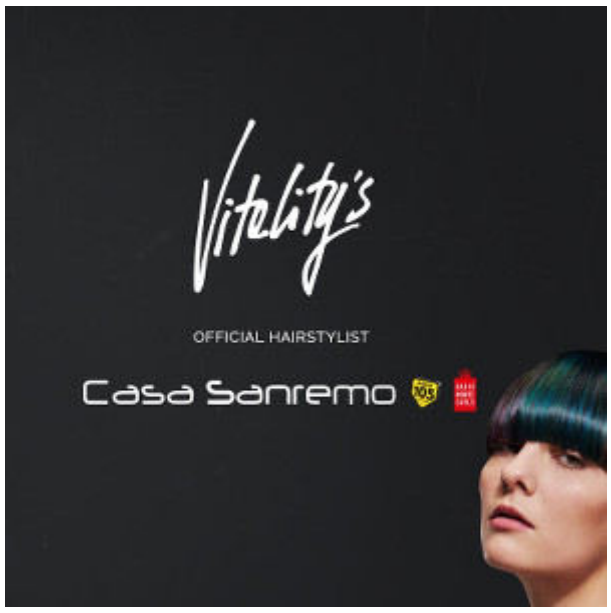

Dopo il giro di boa dei 10 anni, festeggiati nel 2017 con 73mila presenze, **Casa Sanremo tornerà dal 4 al 10 febbraio 2018 al Palafiori in partnership con Vitality's**, il brand italiano che offre una gamma 100% made in Italy di prodotti per la colorazione, la cura e la modellazione dei capelli. Per la Casa essere nella prestigiosa location del Palafiori significherà trovarsi proprio in centro, a pochi metri dal Teatro Ariston e vicino alla Sala Radio e Tv Private, allestita all'ultimo piano della struttura, dove le etichette porteranno tanto i Big quanto le Nuove Proposte a fare promozione discografica. **I battenti si apriranno alle 18 di domenica 4 con il taglio del nastro da parte di Elisa Isoardi, che indosserà le creazioni del maestro orafo Michele Affidato.** La Isoardi, 35 anni, è una modella e conduttrice televisiva e l'estate scorsa ha fatto parlare di sé per la sua relazione travagliata con il leader leghista Matteo Salvini, ma adesso la crisi pare superata. **Casa Sanremo, ideata dal patron Vincenzo Russolillo con lo speaker radiofonico Mauro Marino, costituisce l'hospitality del Festival della Canzone Italiana ed è firmata dal Gruppo Eventi.** Per l'undicesimo anno consecutivo si porrà come la punta di diamante degli eventi collaterali alla manifestazione nazional-popolare per eccellenza, sotto l'egida del Comune matuziano. La Casa, infatti, rappresenta un'ottima occasione di visibilità per la Città dei Fiori, nonché una fonte di occupazione per diverse persone del territorio. Casa Sanremo Vitality's intende mettere insieme **accoglienza e contenuti per realizzare uno spazio di intrattenimento trasversale** per gli addetti ai lavori e per gli appassionati di buona musica, che tutti gli anni vengono a Sanremo per vivere la frizzante atmosfera della settimana festivaliera. **Le radio di questa edizione saranno Radio 105, Radio Monte Carlo e Radio Subasio**, che quotidianamente si collegheranno in diretta e pubblicheranno reportage fotografici, video e interviste ai cantanti in gara sui loro siti e social network. In più, su **Radio Festival, la web radio interamente focalizzata sulla kermesse canora**, è già possibile ascoltare i successi del Festival a partire dal 1951. Come da tradizione gradita e consolidata, inoltre, la Casa ospiterà gli **showcase dei protagonisti del Festival, sia i campioni che gli emergenti.** Tra le **novità dell'undicesima edizione**: una sala dedicata al cantautore Ivan Graziani; iniziative sociali con un'attenzione particolare rivolta a "Musica contro le mafie", Unicef e all'Associazione "Divieto di femminicidio"; una Luxury Room di 600 mq riservata ai soli artisti, accompagnatori e giornalisti accreditati; una rassegna sul cinema; e ancora omaggi al light designer di fama internazionale e compianto direttore artistico della Città dei Fiori Pepimorgia, agli attori Bud Spencer e Francesco Nuti e al cantautore Rino Gaetano, che nel 1978 si classificò 3° al Festival con "Gianna", esibendosi in una performance rivoluzionaria e pronunciando per la prima volta sul palco dell'Ariston la parola sesso. A ciò si aggiungeranno gli **appuntamenti consueti e molto attesi dai visitatori** e lungo il percorso espositivo della Casa, grazie ai partners d'eccezione, si potrà soddisfare ogni esigenza: bellezza con il main sponsor Vitality's; benessere nell'esclusiva Dream Area con Spa; cultura del cibo del nostro Paese con Dispensa Italiana; la campagna educativa itinerante "Una vita da social" della Polizia Postale e delle Comunicazioni sui temi per i ragazzi dei social e del cyberbullismo; l'ambito premio



Questo sito utilizza cookie tecnici per garantire un migliore utilizzo del sito. Se procedi con la navigazione accetti i cookie. Informativa Estesa [OK]

“Soundies Awards” della Lucania Film Commission alle case discografiche per il miglior videoclip fra i brani in competizione al Festival, che permetterà al vincitore di girare un video in Basilicata entro l’anno; e gli immancabili e seguitissimi incontri con i writers.

Tweet G+ Like 14

SCOPRI ALTRI EVENTI E MANIFESTAZIONI A SANREMO IN QUESTI GIORNI

SPETTAKOLO!

A Casa Sanremo gli showcase esclusivi con gli artisti del Festival e molto altro

di **Andrea Giovannetti** - 2 febbraio 2018



Con il taglio del nastro in programma al Palafiori **domenica 4 febbraio alle ore 18.00 con Elisa Isoardi** Casa Sanremo inaugura una settimana ricca di appuntamenti imperdibili.

Si parte dalla musica.
Da **martedì 6 febbraio**, al termine delle serata del Festival della canzone italiana, **la grande musica si sposterà dal teatro Ariston a Casa Sanremo** dove dopo la mezzanotte inizieranno gli **showcase** firmati da **Radio 105 e Radio Subasio.**

Sul palco della lounge **Beppe Cuva** presenterà martedì 6 **Le Vibrazioni**, che dopo 5 anni di silenzio tornano con un album e un tour anticipati dalla partecipazione al Festival con il brano *Così sbagliato*. La stessa notte si esibirà **Renzo Rubino** che in gara porta il brano *Custodire*, prodotto da Giuliano Sangiorgi. Mercoledì 7 sarà la volta **dei Decibel**, al Festival con il brano *Lettera dal Duca* che rende omaggio a David Bowie. Dopo di loro, la stessa sera, spazio a **Lo Stato Sociale** che sul palco dell'Ariston canterà *Una vita in vacanza*, un'arguta riflessione sul mondo del lavoro di oggi. Giovedì 8 toccherà a **Ermal Meta e Fabrizio Moro** che in gara, nella loro *Non mi avete fatto niente*, raccontano la paura del terrorismo. Venerdì 9 si esibirà **Enzo Avitabile**, in gara insieme a Peppe Servillo, esponente di punta della scena musicale campana di ricerca e di avanguardia. Dopo di lui si esibirà il raffinato cantautore **Giovanni Caccamo**, già vincitore del Festival 2015 nella categoria Giovani. Sabato 10, dopo la finalissima, Casa Sanremo ospiterà un'esibizione unica di **Alex Britti & Zap Mama**.

Casa Sanremo, nata da un'idea di **Vincenzo Russolillo** e **Mauro Marino**, prodotta da Gruppo Eventi, è sempre più **il luogo** dove si propongono iniziative che raccontano il Paese, le sue storie e le sue eccellenze. Una vetrina per giovani talenti, autori, esperti di cucina.

Un luogo per ricordare
Casa Sanremo dedica Un ricordo a **Pepi Morgia, Bud Spencer, Rino Gaetano**, un omaggio a **Francesco Nuti**, l'intitolazione del teatro della Casa a **Ivan Graziani**.

Un luogo per riflettere
Casa Sanremo anche quest'anno accende i riflettori su alcune iniziative sociali. L'undicesima edizione propone un'attenzione particolare rivolta a **Musica contro**

le mafie, **Unicef,** all'Associazione **Divieto di femminicidio** e al progetto **A Scuola di Rispetto**, a cura dell'Associazione Equilibra, già attivo sul territorio italiano nelle scuole superiori di alcune regioni italiane, con programmi che mirano ad individuare la violenza (diretta o assistita) fisica, sociale, psicologica a riconoscerne i segnali e denunciarla.

Un luogo per formare ed informare

In occasione dell'Anno internazionale del cibo italiano, sarà presentata **Authentico**, l'App gratuita per smartphone realizzata per aiutare i consumatori di tutto il mondo a riconoscere i veri prodotti enogastronomici Made in Italy in modo facile ed immediato. Insieme ad esperti del mondo food, si parlerà dell'approccio innovativo di Authentico al contrasto del diffuso fenomeno dell'Italian sounding: una soluzione che parte dal basso, da coloro che amano il cibo italiano e fanno le scelte di acquisto. E poi, i consueti appuntamenti proposti dalla **Polizia di Stato** con *Una vita da social* destinati alle scuole per orientare a un corretto uso dei social network.

Un luogo per conoscere e gustare

Ogni giorno ***L'Italia in vetrina. Viva Sanremo***, il talk condotto da **Cataldo Calabretta** e **Roberta Morise** con ospiti e interviste che racconteranno le serate del Festival e le attività della Casa e con Fofò Ferriere che affiancherà gli chef in un viaggio di sapori. Si attraversa l'Italia partendo dalla Liguria scoprendo regioni come la Basilicata, la Puglia e la Campania e luoghi di altissimo interesse turistico, dalla città di Jesolo, alle Terre del Bussento e gli incantevoli borghi di Sassano, Abriola e San Severino Lucano.

Il **6 febbraio un brindisi** per festeggiare **il riconoscimento dell'arte del pizzaiuolo napoletano come patrimonio culturale immateriale dell'UNESCO** alla presenza**,** tra gli altri di **Alfonso Pecoraro Scanio, presidente della Fondazione #Univerde**, e sei **maestri pizzaioli campani**.

Un luogo per incontrare

Tanti ospiti e volti noti dello spettacolo abiteranno le stanze della Casa. Presentazioni libri, incontri, Meet & Greet, dibattitti, rassegne e un *Processo alla cravatta* con Maurizio Marinella, Manuela Peressutti, Ivan Drogo Inglese.

Un luogo di benessere

Veri professionisti del benessere, hair stylist a cura Vitality's, operatori specializzati nella cura della persona, visagisti e nustrizionisti si prenderanno cura degli ospiti di Casa Sanremo.

Un luogo per premiare

Soundies Awards: terza edizione per il premio destinato alle case discografiche degli artisti in gara al Festival. Nato da un'idea di Vincenzo Russolillo, il riconoscimento viene assegnato da una giuria che quest'anno sarà guidata da Laura Delli Colli, presidente del Sindacato Giornalisti Cinematografici italiani.

Un luogo per feste esclusive

Stasera tutti a Casa**,** lunedì 5 febbraio, è il party organizzato in collaborazione con **TV Sorrisi e Canzoni.**

ON AIR – Radio 105 sarà nella lounge di Casa Sanremo con le sue dirette e i suoi personaggi. **Max Brigante** accoglierà tutti gli artisti in gara insieme a esponenti della stampa e ad addetti ai lavori in quell'atmosfera di confidenza e chiacchierata divertente che è la cifra distintiva del suo programma. Appuntamento da lunedì 5 a sabato 10 febbraio dalle 18.00 alle 19.00 nel salotto di *105 Mi Casa*. Nel corso delle giornate di Festival gli artisti in gara si collegheranno in diretta, dalla postazione di 105 a Casa Sanremo, anche con Tony e Ross in *105 Friends*, mentre Alan Caligiuri sarà l'inviato in riviera di *105 Take Away*, che andrà in onda da Milano con Daniele Battaglia e Diletta Leotta.

Radio Subasio sarà in diretta tutta la settimana da Casa Sanremo al Palafiori e nella nuova location Sanremo Lounge all'Hotel Royal in compagnia delle sue speaker **Fabiana Bisulli** e **Alessandra Barzaghi** che si alterneranno nel corso della giornata per accogliere e intervistare gli artisti, alla scoperta delle emozioni e dei retroscena della competizione.

Radio Monte Carlo racconterà ogni giorno il Festival in diretta dalla Luxury Lounge di Casa Sanremo. Da lunedì 5 a sabato 10 febbraio dalle 10.00 alle 13.00 sarà **Rosaria Renna** a ospitare i protagonisti della kermesse e a far vivere agli ascoltatori di RMC l'atmosfera che si respira nella Città dei fiori.

Radio Festival, **la web radio interamente dedicata** alla kermesse musicale più attesa e chiacchierata dell'anno, torna. Su Radio Festival – attiva su unitedmusic.it, radiosubasio.it, 105.net, radiomontecarlo.net – è già possibile ascoltare tutti i successi del Festival di Sanremo dal 1951 al 2017.

Il programma completo su http://www.casasanremo.it/programma/

Andrea Giovannetti

Nato a Roma nel 1984, ma vivo a Venezia per lavoro. Musicista e cantante per passione e per diletto, completamente autodidatta, mi rilasso suonando la chitarra e la batteria. Nel tempo libero ascolto tanta musica e cerco di vedere quanti più concerti possibili, perchè sono convinto che la musica dal vivo abbia tutto un altro sapore. Mi piace viaggiare, e per dirla con le parole di Nietzsche (che dice? boh!): "Senza musica la vita sarebbe un errore".

GLI APPUNTAMENTI | 02 febbraio 2018

Casa Sanremo, dalle Vibrazioni a Meta e Alex Britti: di tutto, di più

COMMENTI (0)
9 Tweet G+
LinkedIn 0 Pinterest 0 Email
ISCRIVITI Newsletter Il Secolo XIX



Le code dell'anno scorso per gli accrediti a Casa Sanremo, lounge richiestissima

Sanremo - Le Vibrazioni, "I Decibel", Ermal Meta, Fabrizio Moro, Enzo Avitabile, Renzo Rubino, Giovanni Caccamo, Lo Stato Sociale, Alex Britti & Zap Mama: Vitality per gli showcase di Casa Sanremo.

Con il taglio del nastro in programma al **Palafiori domenica 4 febbraio alle 18** con Elisa Isoardi, Casa Sanremo inaugura una settimana ricca di appuntamenti imperdibili. Si parte dalla musica. Da **martedì 6 febbraio, al termine delle serate del Festival** della canzone italiana, la grande musica si sposterà dal **teatro Ariston a Casa Sanremo** dove dopo la mezzanotte inizieranno gli showcase firmati da **Radio 105 e Radio Subasio**.

Sul palco della lounge **Beppe Cuva** presenterà martedì 6 **Le Vibrazioni**, che dopo 5 anni di silenzio tornano con un album e un tour anticipati dalla partecipazione al Festival con il brano "Così sbagliato". La stessa notte si esibirà **Renzo Rubino** che in gara porta il brano "Custodire" prodotto da **Giuliano Sangiorgi**.

Lo Speciale Sanremo del Secolo XIX

Mercoledì 7 sarà la volta dei **Decibel**, al Festival con il brano "Lettera dal Duca" che rende omaggio a David Bowie. Dopo di loro, la stessa sera, spazio a **Lo Stato Sociale** che sul palco dell'Ariston canterà "**Una vita in vacanza**", un'arguta riflessione sul mondo del lavoro di oggi.

Giovedì 8 toccherà a **Ermal Meta e Fabrizio Moro** che in gara, nella loro "Non mi avete fatto niente", raccontano la paura del terrorismo.

Venerdì 9 si esibirà **Enzo Avitabile**, in gara insieme a Peppe Servillo, esponente di punta della scena musicale campana di ricerca e di avanguardia. Dopo di lui si esibirà il raffinato cantautore **Giovanni Caccamo**, già vincitore del Festival 2015 nella categoria Giovani.

Sabato 10, dopo la finalissima, Casa Sanremo ospiterà un'**esibizione unica di Alex Britti & Zap Mama.** Casa Sanremo, nata da un'idea di Vincenzo Russolillo e Mauro Marino, prodotta da Gruppo Eventi, è sempre più il luogo dove si propongono iniziative che raccontano il Paese, le sue storie e le sue eccellenze. Una **vetrina per giovani talenti, autori, esperti di cucina**. Un luogo per ricordare Casa Sanremo dedica **Un ricordo a Pepi Morgia, Bud Spencer, Rino Gaetano, un omaggio a Francesco Nuti, l'intitolazione del teatro della Casa a Ivan Graziani**.

Un luogo per riflettere Casa Sanremo anche quest'anno accende i riflettori su alcune iniziative sociali. L'undicesima edizione propone un'attenzione particolare rivolta a "Musica contro le mafie", Unicef, all'Associazione "Divieto di femminicidio" e al progetto "A Scuola di Rispetto", a cura dell'**Associazione Equilibra**, già attivo sul territorio italiano nelle scuole superiori di alcune regioni italiane, con programmi che mirano ad individuare la violenza (diretta o

ARTICOLI CORRELATI


Antonio Ricci, parole dure su Baglioni: «Una melassa piena di botulino»


Ornella Vanoni: «Porto a Sanremo il mio cuore libero»

Promozioni Ancona: biglietti a basso costo e offerte ultimo minuto
(Jetcost.it)
Promosso da Taboola

NEWSLETTER
Le @newsletter IL SECOLOXIX
REGISTRATI

ULTIM'ORA

16:00 **Treno deragliato: al via taglio binario**

14:19 **Bitcoin crolla sotto 8.000 dollari**

14:18 **Expo, anche Corte Conti indaga su Sala**

14:01 **Condannato secessionista lombardo-veneto**

13:25 **De Laurentiis "Deluso da Verdi"**

consigli.it

Perizoma: 10 modelli per sedurre il partner
Seleziona la categoria di tuo interesse e leggi su CONSIGLI.IT le recensioni sui migliori prodotti online!
categoria

EDICOLA DIGITALE



► Leggi il giornale di oggi
► Scopri i vantaggi e abbonati
► Regala un abbonamento

BLOG'N'ROLL

Sottobanco

Gli studenti? Quelli di oggi sono meglio. Sempre

di Paolo Fasce



Peccati di gola

assistita) fisica, sociale, psicologica a riconoscerne i segnali e denunciarla. Un luogo per formare e informare In occasione dell'**Anno internazionale del cibo italiano**, sarà presentata Authentico, l'App gratuita per smartphone realizzata per aiutare i consumatori di tutto il mondo a riconoscere i veri prodotti enogastronomici Made in Italy in modo facile ed immediato.

Insieme a esperti del mondo food, si parlerà dell'approccio innovativo di Authentico al contrasto del diffuso fenomeno dell'**Italian sounding**: una soluzione che parte dal basso, da coloro che amano il cibo italiano e fanno le scelte di acquisto. E poi, i consueti appuntamenti proposti dalla **Polizia di Stato con "Una vita da social" destinati alle scuole** per orientare a un corretto uso dei social network. Un luogo per conoscere e gustare Ogni giorno "L'Italia in vetrina. Viva Sanremo", il talk condotto da **Cataldo Calabretta e Roberta Morise** con ospiti e interviste che racconteranno le serate del Festival e le attività della Casa e con Fofò Ferriere che affiancherà gli chef in un viaggio di sapori. Si attraversa l'Italia **partendo dalla Liguria** scoprendo regioni come la **Basilicata**, la **Puglia** e la **Campania** e luoghi di altissimo interesse turistico, dalla città di Jesolo, alle Terre del Bussento e gli incantevoli borghi di Sassano, Abriola e San Severino Lucano.

Il 6 febbraio un **brindisi** per festeggiare il riconoscimento dell'**arte del pizzaiolo napoletano** come patrimonio culturale immateriale dell'Unesco alla presenza, tra gli altri di **Alfonso Pecoraro Scanio**, presidente della Fondazione #Univerde, e sei maestri pizzaioli campani. Un luogo per incontrare Tanti ospiti e volti noti dello spettacolo abiteranno le stanze della Casa.

Presentazioni libri, incontri, Meet & Greet, dibattitti, rassegne e un "**Processo alla cravatta" con Maurizio Marinella**, Manuela Peressutti, Ivan Drogo Inglese. Un luogo di benessere Veri professionisti del benessere, hair stylist a cura **Vitality's**, operatori specializzati nella cura della persona, visagisti e nustrizionisti si prenderanno cura degli ospiti di Casa Sanremo. Un luogo per premiare **Soundies Awards: terza edizione per il premio destinato alle case discografiche** degli artisti in gara al Festival. Nato da un'idea di Vincenzo Russolillo, il riconoscimento viene assegnato da una giuria che quest'anno sarà guidata da **Laura Delli Colli**, presidente del Sindacato Giornalisti Cinematografici italiani.

Un luogo per feste esclusive "Stasera tutti a Casa", **lunedì 5 febbraio, è il party** organizzato in collaborazione con TV Sorrisi e Canzoni.

Radio 105 sarà nella lounge di Casa Sanremo con le sue dirette e i suoi personaggi. **Max Brigante** accoglierà tutti gli artisti in gara insieme a esponenti della stampa e ad addetti ai lavori in quell'atmosfera di confidenza e chiacchierata divertente che è la cifra distintiva del suo programma. Appuntamento **da lunedì 5 a sabato 10 febbraio** dalle 18 alle 19 nel salotto di "105 Mi Casa". Nel corso delle giornate di Festival gli artisti in gara si collegheranno in diretta, dalla postazione di 105 a Casa Sanremo, anche con Tony e Ross in "105 Friends", mentre Alan Caligiuri sarà l'inviato in riviera di "105 Take Away", in onda da Milano con **Daniele Battaglia** e **Diletta Leotta**.

Radio Subasio sarà in diretta tutta la settimana **da Casa Sanremo al Palafiori** e nella nuova location Sanremo Lounge all'Hotel Royal in compagnia delle sue speaker **Fabiana Bisulli** e **Alessandra Barzaghi** che si alterneranno nel corso della giornata per accogliere e intervistare gli artisti, alla scoperta delle emozioni e dei retroscena della competizione.

Radio Monte Carlo racconterà ogni giorno il Festival in diretta dalla Luxury Lounge di Casa Sanremo. Da lunedì 5 a sabato 10 febbraio dalle 10 alle 13 sarà **Rosaria Renna** a ospitare i protagonisti della kermesse e a far vivere agli ascoltatori di RMC l'atmosfera che si respira nella Città dei fiori.

Radio Festival, la web radio interamente dedicata alla kermesse musicale più attesa e chiacchierata dell'anno, torna. Su Radio Festival - attiva su unitedmusic.it, radiosubasio.it, 105.net, radiomontecarlo.net – è già possibile ascoltare tutti i successi del Festival di Sanremo **dal 1951 al 2017**.

© Riproduzione riservata




Leggi su consigli.it le recensioni su migliaia di prodotti.

DAL WEB

Obiettivo laurea. Cosa aspetti? Informati.
Unicusano

Oltre il... Pigato di Egle Pagano


Sfashion
Quei nomi assurdi che i vip danno ai loro bambini
di Beatrice D'Oria


Preistoria oggi
La depigmentazione nella preistoria
di Giorgio Giordano


Teatro: cosi è, se vi pare
"La scorticata", una cura di bellezza del Seicento
di Silvana Zanovello


O s'invexendava delongo abrettio
Reciòcchi de stampa
di Andrea Acquarone


Furbo chi legge
La Fiera del libro "vola" a Pitti Bimbo
di Stefania Mordeglia


Pilotina Blog
Tutto quello che vorreste sapere su shipping, politica e affari
di Giorgio Carozzi


PREVISIONI METEO
NAPOLI ° °
PALERMO ° °
+ Tutte le previsioni



Piace a 10 amici

RADIO
Radio 105 Diretta! | Radio 105 Latino

I PREFERITI DEI LETTORI
PIÙ COMMENTATI
Aveva 85 anni - Addio ad Azeglio Vicini, l'allenatore della Nazionale ai Mondiali '90 e delle Notti Magiche (17)
Come l'anno scorso - Genoa, maledetto inverno: Veloso è ko (15)

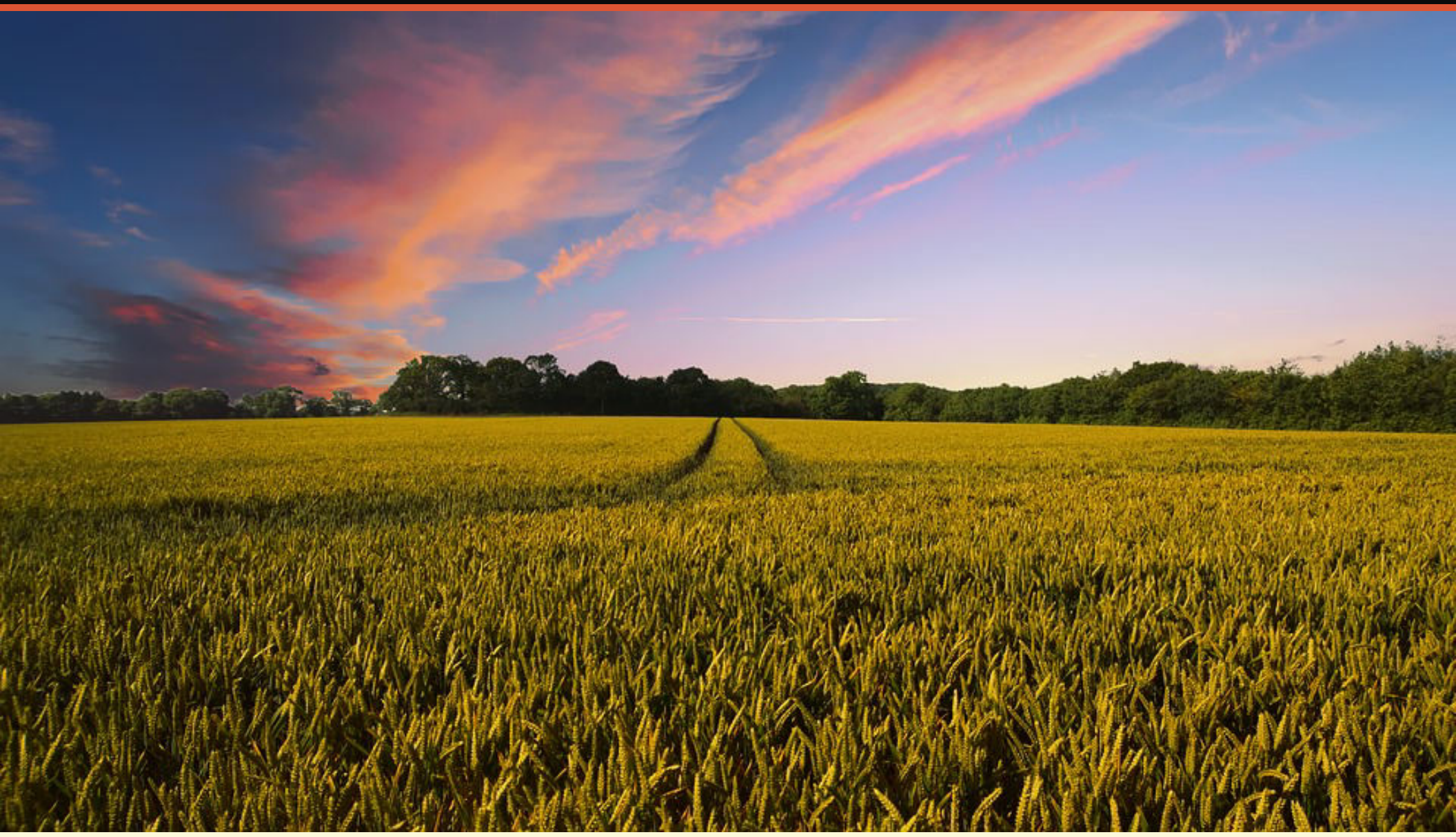



CASA SANREMO: INAUGURAZIONE IL 4 FEBBRAIO CON ELISA ISOARDI. I CONCERTI IN PROGRAMMA

2 febbraio 2018 francy279 Musica Lascia un commento

Torna anche quest'anno Casa Sanremo Vitality's, l'hospitality realizzata da Gruppo Eventi e nata da un'idea di Vincenzo Russolillo e Mauro Marino. L'undicesima edizione si presenta con un programma ricco di eventi che prenderanno il via al Palafiori il 4 febbraio alle 18.00 con la conduttrice

televisiva Elisa Isoardi madrina d'eccezione, grazie alla collaborazione del maestro orafo Michele Affidato.

Casa Sanremo Vitality's si prepara a ripetere il successo di questi anni grazie a una formula che mette insieme accoglienza e contenuti con l'obiettivo di creare uno spazio di intrattenimento trasversale per il pubblico di appassionati della musica italiana, e non solo, che ogni anno si recano nella cittadina ligure.

Tante le novità dell'edizione 2018: una Luxury Room che con oltre 600 mq. rappresenterà il luogo di accoglienza più riservato della Casa, destinato ai soli artisti, accompagnatori e giornalisti; una rassegna interamente dedicata al cinema; iniziative sociali con un'attenzione particolare rivolta a "Musica contro le mafie", Unicef e all'Associazione "Divieto di femminicidio". Ed ancora, un ricordo di Pepi Morgia, Bud Spencer, Rino Gaetanoe un omaggio a Francesco Nuti.

A ciò si aggiungono gli appuntamenti tradizionali con gli educational e gli showcooking, l'Italia in vetrina con i prodotti selezionati da Dispensa Italiana, i campus della Polizia di Stato, il premio per le case discografiche "Soundies Awards", lo spazio dedicato ai writers, l'esclusiva Dream Area con SPA, i meet & greet e gli show case con gli artisti in gara. Gli appuntamenti si svolgeranno nelle diverse "stanze" della Casa tra le quali il teatro che quest'anno sarà intitolato a Ivan Graziani.

A Casa Sanremo quest'anno la musica sarà "in the hair" grazie a Vitality's, il brand italiano dell'hairstyling che fa capo al Gruppo Farmen e che a Casa Sanremo promuoverà iniziative esclusive dedicate agli addetti ai lavori e al pubblico.

La musica di Casa Sanremo sarà firmata da Radio 105, Radio Monte Carlo e Radio Subasio.

Radio 105 sarà a Casa Sanremo con le sue dirette e i suoi personaggi. Chi meglio di Max Brigante saprà accogliere tutti gli artisti in gara insieme a esponenti della stampa e ad addetti ai lavori in quell'atmosfera di confidenza e chiacchierata divertente che è la cifra distintiva del suo programma? Appuntamento da lunedì 5 a sabato 10 febbraio dalle 18.00 alle 19.00 nel salotto di "105 Mi Casa".

Nel corso delle giornate di Festival gli artisti in gara si collegheranno in diretta, dalla postazione di 105 a Casa Sanremo, anche con Tony e Ross in "105 Friends" e Daniele Battaglia, Diletta Leotta e Alan Caligiuri in "105 Take Away".

Radio Subasio sarà in diretta tutta la settimana da Casa Sanremo in compagnia di tre suoi speaker – Fabiana Bisulli, Alessandra Barzaghi, Beppe Cuva – che si alterneranno nel corso della giornata per accogliere e intervistare gli artisti, alla scoperta delle emozioni e dei retroscena della competizione.

Radio Monte Carlo racconterà ogni giorno il Festival in diretta dalla Luxury Room di Casa Sanremo. Dal 6 al 10 febbraio sarà Chiara Papanicolaou – dal martedì al venerdì dalle 12.00 alle 14.00 e il sabato dalle 10.00 alle 13.00 – a ospitare i protagonisti della kermesse e a far vivere agli ascoltatori di RMC l'atmosfera che si respira nella Città dei fiori.

GARA TRA LE NUOVE PROPOSTE CON "SPECCHI ROTTI": "E' UN INVITO AI RAGAZZI CON SITUAZIONI DIFFICILI A VOLERSI PIU' BENE"

E' online il video di "Diventano mare", il singolo che segna la svolta pop del duo Io, di Irene Ientile e Ornella Cerniglia

Dissenso Comune: una lettera manifesto firmata da 124 donne del cinema contro le molestie


Ultimo appuntamento stasera su Rai 2 con "Le spose di Costantino": luna di miele in Uganda con Valeria Marini


VALERIA MARINI A RADIO ZETA: "USCITA DA DEPRESSIONE CON OMEOPATIA E FORZA DI VOLONTÀ"


SPECIALE SANREMO 2018: ENZO AVITABILE CON PEPPE SERVILLO IN GARA CON "IL CORAGGIO DI OGNI GIORNO": "E' UN BRANO DEDICATO A TUTTI I NESSUNO CHE OGNI GIORNO AFFRONTANO LE DIFFICOLTA' DELLA VITA"


SANREMO 2018: LUCA BARBAROSSA e ULTIMO vincitori

Il Festival di Sanremo vivrà attivamente sui siti e sui social network di Radio 105, RMC e Radio Subasio attraverso reportage fotografici e video e interviste ai protagonisti.

Inoltre ci sarà Radio Festival, la web radio interamente dedicata alla kermesse musicale più attesa e chiacchierata dell'anno. Su Radio Festival – già attiva su unitedmusic.it, radiosubasio.it e 105.net – è possibile ascoltare tutti i successi del Festival di Sanremo dal 1951 al 2017.

Al termine delle serate di Festival, come da tradizione, la grande musica si sposterà dal teatro Ariston a Casa Sanremo dove, dopo la mezzanotte, inizieranno gli showcase esclusivi firmati da Radio 105 e Radio Subasio.

Martedì 6 febbraio saliranno sul palco Le Vibrazioni, in gara con il brano Così sbagliato; e Renzo Rubino che porta all'Ariston il brano Custodire. Mercoledì 7 sarà la volta dei Decibel, in gara con Lettera dal Duca e Lo Stato Sociale che sul palco dell'Ariston porterà Una vita in vacanza.

Giovedì 8 si esibiranno Ermal Meta e Fabrizio Moro in gara al festival con Non mi avete fatto niente, venerdì 9 ci sarà Enzo Avitabile, in gara insieme a Peppe Servillo con Il coraggio di ogni giorno e Giovanni Caccamo, già vincitore del Festival 2015 nella categoria Nuove Proposte, in gara quest'anno con "Eterno". Dopo la finale di sabato 10 febbraio, Casa Sanremo ospiterà l'esibizione di Alex Britti & Zap Mama.

Annunci



Report this ad



Report this ad

Condividi:

Twitter Facebook Google

Mi piace

Di' per primo che ti piace.

Correlati

PREMIO TENCO: il 9 febbraio presenta dal vivo LaStanzadiGreta a CASA SANREMO
In "Musica"

COOP CMC: l'8 febbraio LUCA TUDISCA dal vivo a CASA SANREMO
In "Musica"

Dal 6 al 10 febbraio su Rai 1 torna in diretta dal Teatro del Casinò di Sanremo il Dopofestival, condotto da Edoardo Leo e Carolina Di Domenico
In "Spettacoli"

CASA SANREMO | ELISA ISOARDI | SANREMO 2018

del PREMIO LUNEZIA



Dal 6 al 10 febbraio su Rai 1 torna in diretta dal Teatro del Casinò di Sanremo il Dopofestival, condotto da Edoardo Leo e Carolina Di Domenico



Smemoranda partecipa alla GIORNATA MONDIALE DELLA SICUREZZA DIGITALE e con Telefono Azzurro lancia il blog SBULLIZZATI

CONTATTI:

smsnews@tiscali.it

ARCHIVI

- febbraio 2018
- gennaio 2018
- dicembre 2017
- novembre 2017
- ottobre 2017
- settembre 2017
- agosto 2017
- luglio 2017
- giugno 2017

VIDEO INTERVISTE





GIGLIA MARRA - Il 9 febbraio ospite a "Casa Sanremo" con il corto "Cristallo"

Mi piace 0

PUBBLICITÀ

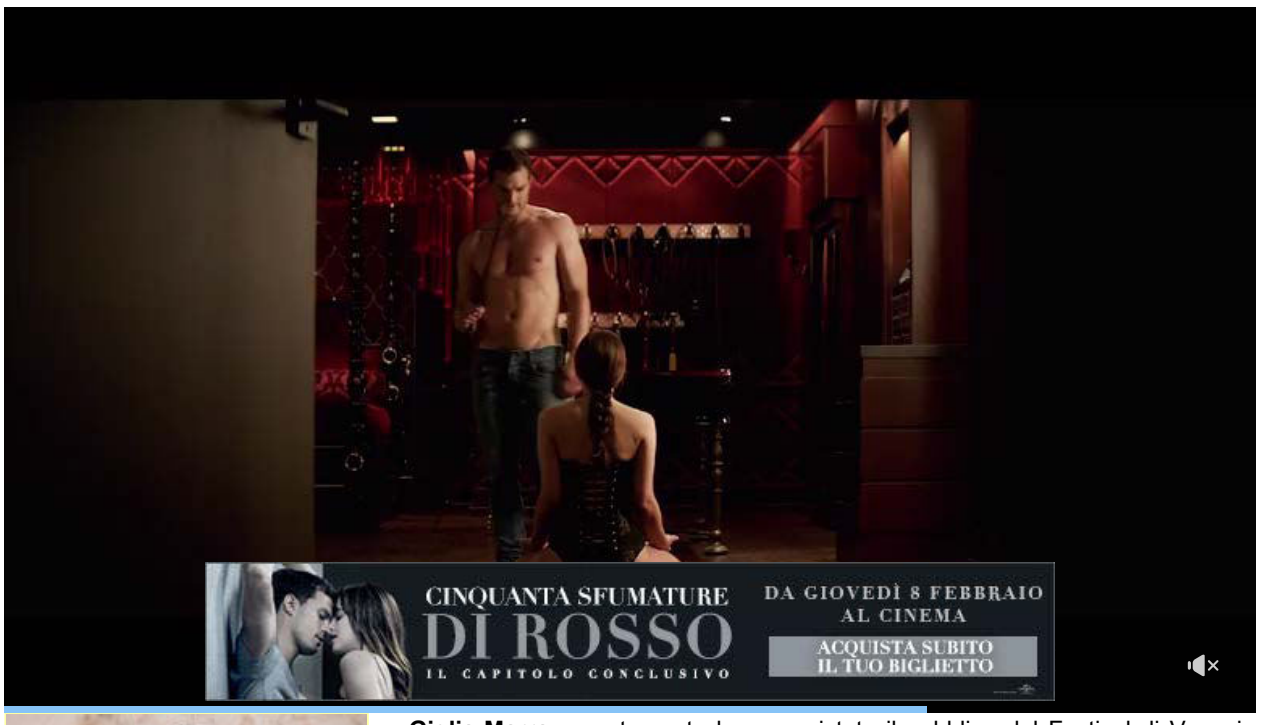



Giglia Mara

Giglia Marra recentemente ha conquistato il pubblico del Festival di Venezia dopo aver sfilato sul red carpet con un abito di Francesco Paolo Salerno accanto al suo compagno Federico Zampaglione, leader dei Tiromancino. L'attrice sarà presente a "Casa Sanremo" il prossimo 9 febbraio per la proiezione di "**Cristallo**", un corto diretto da Manuela Tempesta e promosso da Equilibria. La Marra ha recitato recentemente per un docu-film di Gilles Rocca e l'abbiamo vista sul grande schermo accanto a Enrico Lo Verso, Maria Grazia Cucinotta nel film "Nomi e cognomi" con la regia di Sebastiano Rizzo.

La giovane attrice pugliese di strada ne ha fatta dopo essersi diplomata all'Accademia Beatrice Bracco, infatti, comincia a muovere i primi passi in teatro portando in scena, nel 2006, lo spettacolo "I giorni dell'abbandono". L'anno successivo, frequenterà un centro di ragazzi sordi per poter interpretare il ruolo di una ragazza non udente in "Figli di un Dio minore" (2007) e, nel 2008, sarà in scena con "La dama delle camelie", diretta ancora una volta dalla stessa Bracco.

Dopo una lunga gavetta, La Marra, approda, cosi in tv nella soap "Vivere" (2008) e in "Distretto di polizia 8" (2010) diretta da Alessandro Capone che la nota e, lo stesso anno, le affiderà un ruolo nella serie televisiva "Delitti del cuoco". I suoi tipici tratti mediterranei e il forte temperamento sono le sue caratteristiche che la contraddistinguono e che la porteranno ad interpretare ruoli abbastanza impegnativi per fiction di grande successo. Nel 2010, infatti, sarà in "Ris" diretta da Fabio Tagliavia e, nel 2011, in "Squadra antimafia 3" di Beniamino Catena, dove ha dovuto imparare il dialetto palermitano per poter interpretare in quattro puntate il ruolo di Imma Geraci, figlia di Don Ruggero Geraci "U Puparu", interpretato dal grande Gigio Morra.

Nel 2009, **Giglia Marra** ottiene il suo primo ruolo sul grande schermo, nel film "Teleaut. Ultima trasmissione" con la regia di Niccolò Andenna ed inseguito otterrà i premi come miglior attrice protagonista al "48 Hours Film Project" (diventato un appuntamento abbastanza importante per i nuovi cineasti), attrice protagonista al "Tenebria Film Festival" e, nel 2013, il premio di miglior attrice non protagonista sezione teatro "Memorie future".

Laureatasi in Arti e Scienze dello Spettacolo, l'artista sostiene il cinema italiano, girando, nel 2014, lo spot "La fuga" sulla pirateria nei cinema diretta da Andra Costantino e si diverte a pubblicare dei self-tape sul suo canale youtube, interpretando diversi ruoli tratti da film di successo. Inoltre, il suo prossimo obiettivo è quello di poter lavorare con giovani registi pugliesi.

CINEMA - Ultime notizie XML

02/02 BANFF TOUR ITALIA XI - 29 tappe in 27 citt
02/02 GINA LOLLOBRIGIDA - Messaggio di Franc
02/02 Milani, Zingaretti, Tornatore, Servillo, Bor...
02/02 GIGLIA MARRA - Il 9 febbraio ospite a "Casa
02/02 IL COMMISSARIO MONTALBANO - Due nu
02/02 ROMA GOLPE CAPITALE - Sold out a Roma
02/02 CHE BELLA GIORNATA - 3.090.000 telespe
02/02 RITRATTI ABUSIVI - Su Rai Storia il 3 febbra
02/02 LIKE A BUTTERFLY - In onda su Rai Cinem

Archivio notizie

Links:

» Cristallo

» Giglia Marra

Sanremo 2018, via lunedì a Casa Sanremo: Elisa Isoardi la madrina

2 febbraio 2018 3 Tempo di lettura



Annalibera Di Martino

Aggiungi un commento

Condividi



Via a Casa Sanremo 2018: ad aprire come madrina la nota conduttrice Elisa Isoardi

Parallelamente al Festival della canzone italiana, arrivato alla sua 68esima edizione, arriva anche **Casa Sanremo Vitality's,** l'hospitality realizzata da Gruppo Eventi e nata da un'idea di Vincenzo Russolillo e Mauro Marino. Si tratta di un momento importante parallelo al Festival dove si avrà la possibilità d'interagire con i cantanti, intervistarli e scoprire molte curiosità sulle loro canzoni ed il mondo del festival anche dietro i riflettori. L'undicesima edizione prenderà il via il 4 febbraio al Palafiori di Sanremo e la madrina d'eccezione sarà Elisa Isoardi, nota conduttrice.

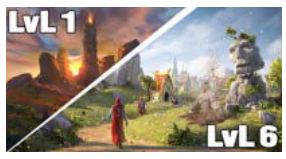

Immergiti nella magia.

Ann. Elvenar



Addio alle vene varicose - Rimuovile senza chirurgia

Ann. buonaraccomandazione…

ViViRadioWEB

vivicentro.it

Altra novità: quest'anno eccezionalmente ci sarà la Luxury room, spazio di 600 mq, riservato solamente ai cantanti ed ai giornalisti per le interviste.

Durante le serate, si alterneranno sul palco i concerti degli artisti. Già stabilito il calendario: Sul palco della lounge Beppe Cuva presenterà martedì 6 **Le Vibrazioni**. La stessa notte si esibirà **Renzo Rubino**. Mercoledì 7 sarà la volta dei **Decibel** a

Vibrazioni, la reunion celebrata a Sanr..

Sanremo 2018, il countdown è partito…

esibirà il raffinato cantautore **Giovan**[illegible] re del Festival 2015 nella categoria Giovani. Sabato 10, dopo la finalissima, Casa Sanremo ospiterà un'esibi[illegible]i **Alex Britti & Zap Mama**.

Casa sanremo non dimentica però anche di guardare al sociale ed all'attualit: momenti importanti saranno dedicati "Musica contro le mafie", Unicef e all'Associazione "Divieto di femminicidio" . Per l'attualità sarà la volta invece del doveroso momento dedico al prestigio dedicato a Napoli, in particolare per il riconoscimento da parte dell'UNESCO di un prodotto made in Italy, in particolare campano cioè la pizza, attraverso la presenza al Palafiori di Alfonso Pecoraro Scanio, Presidente della Fondazione UniVerde, già Ministro delle Politiche Agricole e dell'Ambiente, promotore della petizione mondiale **#pizzaUnesco** presente martedì alle 18.00 al Palafiori con Gimmy Ghione di Striscia la Notizia, da sempre in prima linea contro il falso ed in difesa del patrimonio made in Italy. Come da tradizione, momenti importanti saranno gli educational e gli showcooking, l'Italia in vetrina con i prodotti selezionati da Dispensa Italiana, i campus della Polizia di Stato, il premio per le case discografiche "Soundies Awards", lo spazio per i writers, l'esclusiva Dream Area con SPA, i meet & greet e gli show case. Variegato e scintillante il programma previsto per #casasanremo2018 all'insegna dell'esaltazione del patrimonio nazional popolare al fine di divulgare, attraverso la musica, ma anche le bellezze, le curve delicate e sensuali di una donna bellissima chiamata Italia.



Tags CasaSanremo festival FestivaldiSanremo sanremo2018

In merito all'autore

Annalibera Di Martino

Vibrazioni, la reunion celebrata a Sanr..

Sanremo 2018, il countdown è partito…

TEMPO LIBERO Animali

Amici Cucciolotti: arrivano a Casa Sanremo le figurine che aiutano ENPA



di Maria Teresa Moschillo | un'ora fa

Casa Sanremo ospiterà uno stand interamente dedicato agli Amici Cucciolotti 2018, la collezione di figurine che aiuta gli animali abbandonati.



0 condivisioni 0 commenti

COMMENTA

Amici Cucciolotti 2018 è un'iniziativa che, dall'8 gennaio, promuove la più grande raccolta di cibo in favore degli animali meno fortunati. Firmata da **Pizzardi Editore**, la nuova collezione sta riscuotendo ampi consensi tra i più piccoli, complice anche la novità di quest'anno: i Parlottini. Oltre alle figurine, infatti, sarà possibile collezionare divertenti messaggi da scrivere a mano e da consegnare ai propri amici, guardandosi negli occhi e sorridendosi l'un l'altro, mettendo da parte lo smartphone.

Dal 2007, Amici Cucciolotti ha prodotto più di 36 milioni di album, 580 milioni di bustine e ben 4 miliardi di figurine. L'operazione solidale che Pizzardi Editore ha lanciato quest'anno non conosce precedenti: 10 milioni di ciotole di cibo verranno donati a ENPA e ai volontari che ogni giorno si occupano di accudire gli animali che non hanno una casa. Tutto questo sarà possibile anche grazie ai più piccoli, che si sentiranno responsabilizzati e coinvolti in merito al tema del rispetto e la salvaguardia degli animali.





La novità di quest'anno è che gli Amici Cucciolotti saranno in trasferta a **Casa Sanremo**. Sarà dedicato loro uno stand che intratterrà le persone di ogni età e divertirà i bambini. Inoltre, sarà possibile incontrare Westie, la

mascotte degli Amici Cucciolotti - che tra i bimbi è ormai diventata una vera star! - lungo le vie della città che dal 1951 ospita la kermesse più amata dagli italiani.

TUTTO SU
Festival di Sanremo

TUTTO SU
Hot News

COMMENTA

Commenta

Apri l'indice del sito

STAI LEGGENDO:
Amici Cucciolotti: arrivano a Casa Sanremo le figurine che aiutano ENPA

+
condividi
0
condividisioni



Artigiani e la grande bellezza della Liguria in vetrina al festival di Sanremo

Un video in eurovisione, il premio per le Nuove proposte in tema marinaro

di LUCIA MARCHIO'

30 gennaio 2018



Il premio per le Nuove Proposte

Una opera a tema ‘marinaro’, interamente lavorata a mano, per premiare il vincitore delle ‘Nuove Proposte’ al 68°Festival della Canzone Italiana a Sanremo in programma nella ‘città dei fiori’ dal 6 al 10 febbraio prossimo: un disco in vetro su un supporto in rame con intarsi in ottone, e tutt’attorno stelle marine e conchiglie, realizzate anche queste in vetro. E’ stata realizzata dal team del marchio ‘Artigiani in Liguria’, nella fattispecie da Filippo Passalacqua di Sori e Giancarlo Faccio di Genova per le parti in metallo e Vanessa Cavallaro e Costantino Bormioli, entrambi di Altare, per quelle in vetro.

“Un tema scelto per augurare al vincitore di poter veleggiare con il vento in poppa in un mare di successo, partendo da quello ligure e di Sanremo, trasparente, pulito e ricco di vita”, ha detto oggi pomeriggio il Presidente Giovanni Toti durante la conferenza stampa in Regione, presentando le novità che legheranno l’Istituzione al noto festival canoro ed esprimendo soddisfazione per la terza presenza consecutiva alla popolare manifestazione. Da qui, la campagna di valorizzazione del territorio in occasione del Festival, “Occasione unica per far vedere all’Italia e al mondo quanto la Liguria sia bella”, ha rincarato Toti. “Sanremo è una eccellenza nazionalpopolare del nostro Paese, un pezzo di storia della nostra cultur,a non solo della televisione e della musica. Non essere presenti sarebbe una splendida occasione mancata in un momento in cui tutti gli occhi saranno concentrati su Sanremo e sulla Liguria: la visibilità nazionale che questa kermesse offre è fondamentale per il territorio, una incredibile promozione: questo grazie alla visibilità nazionale e internazionale data dalla tivù e all’enorme pubblico che per tradizione accorre durante le giornate della rassegna”.

Le bellezze e gli splendidi scorci della Liguria andranno dunque in diretta nazionale su Raiuno e in eurovisione grazie al video ‘ La Liguria è un’altra cosa’, in onda ogni sera a più riprese per tutta la durata del Festival. Inoltre, ristoratori, maestri artigiani e chef saranno in prima fila in una serie di appuntamenti televisivi e radiofonici di portata nazionale: il pesto, l’oliva taggiasca, il coniglio alla ligure, la Focaccia di Recco col formaggio, il polpo ed altre eccellenze di levante, ponente, costa ed entroterra saranno infatti protagonisti a La Prova del Cuoco, Uno Mattina, Sereno Variabile, Buono a Sapersi e su Radio 2. Da ‘Casa Sanremo’, infine, verrà promosso il progetto della Casa dei Cantautori, valorizzato e finanziato dal Mibact e su cui Regione Liguria punta in maniera particolare. La Casa dei cantautori sorgerà a Genova presso l'abbazia di San Giuliano e anche in questo caso la presenza in quel di Sanremo risulterà strategica per mostrare le

CASE MOTORI LAVORO ASTE



Attività Commerciali
Genova Vendita Cogefim 13686 - BAR - prov GE LIGURIA zona centrale vendiamo BAR con buon cassetto da incrementare attivando con piccolo investimento -...

CERCA UNA CASA

Vendita Affitto Asta Giudiziaria

Provincia

Genova

Cerca

Pubblica il tuo annuncio

ASTE GIUDIZIARIE



Cesano Maderno - 59000

Tribunale di Milano
Tribunale di Torino
Tribunale di Genova

Visita gli immobili della Liguria

a **Genova**

Scegli una città
Genova

Scegli un tipo di locale
TUTTI

Inserisci parole chiave *(facoltativo)*

Cerca

immagini dell’abbazia e promuovere questo grande progetto in cui troveranno spazio gli artisti che hanno fatto grande la canzone d’autore italiana.

Mi piace Piace a Alessandra Chiappori ed altri 34 mila.



GUARDA ANCHE DA TABOOLA

Baby Gang, Sgarbi insulta Formigli: 'Sei uno str...'. E il conduttore gli chiude l'audio

Elezioni, Boschi candidata a Bolzano. I residenti: 'Piovuta dal cielo e non sa il tedesco'

Lieve malore in diretta per Giletti: 'Scusate ma non è serata'

NECROLOGIE

Per pubblicare un necrologio chiama il numero verde

Numero Verde 800 700800 ATTIVO DA LUNEDÌ A DOMENICA DALLE ORE 10 ALLE ORE 21

Ricerca necrologi pubblicati »





Sette Secondi

Oscar Travino
NARRATIVA

Pubblicare un libro | **Corso di scrittura**

Divisione Stampa Nazionale — GEDI Gruppo Editoriale S.p.A. - P.Iva 00906801006 — Società soggetta all’attività di direzione e coordinamento di CIR SpA

1968-2018 IL FUTURO OGNI GIORNO
Avvenire.it

(/)

Festival. A Casa Sanremo i vincitori di Musica contro le Mafie

Angela Calvini venerdì 2 febbraio 2018

Picciotto e Chiara Effe verranno premiati dall'associazione della rete Libera durante gli eventi collaterali al Festival.



Il palco di Casa Sanremo ospiterà concerti e incontri culturali e sociali

L'impegno arriva al Festival. Martedì 6 febbraio a Casa Sanremo l'**associazione "Musica contro le mafie" della rete Libera** premia la nuova musica italiana impegnata nel cambiamento sociale responsabile. Il salotto di ospitalità del 68° Festival della Canzone Italiana accoglie, infatti, i vincitori dell'ottava edizione del Premio Musica contro le mafie svoltosi il 16 dicembre scorso a Cosenza: il rapper palermitano **Picciotto** con *Amarcord 2.0* (vincitore anche del Premio Winner Tour del valore di 15.000 euro con bando di Nuovo Imaie) e la cantautrice **Chiara Effe** con *Non son buono*. Il presidente Gennaro de Rosa e Red Ronnie assegneranno anche la Menzione speciale "Musica contro le mafie" agli Stag, la Menzione su segnalazione del Club Tenco a Simone Fornasari e la Targa Siae a Laura Pizzarelli. Le premiazioni alle 11.00 durante l'incontro con i giovani studenti delle scuole superiori liguri mentre alle 19.30 si esibiranno i vincitori. Si presentano le attività principali dell'associazione e il programma dell'ultima edizione della "*5 Giorni di Musica contro le mafie*", manifestazione fatta di concerti, workshop, incontri, showcase, mostre per riflettere, conoscere storie e ricordare *persone* che hanno contribuito a cambiare in meglio la società.

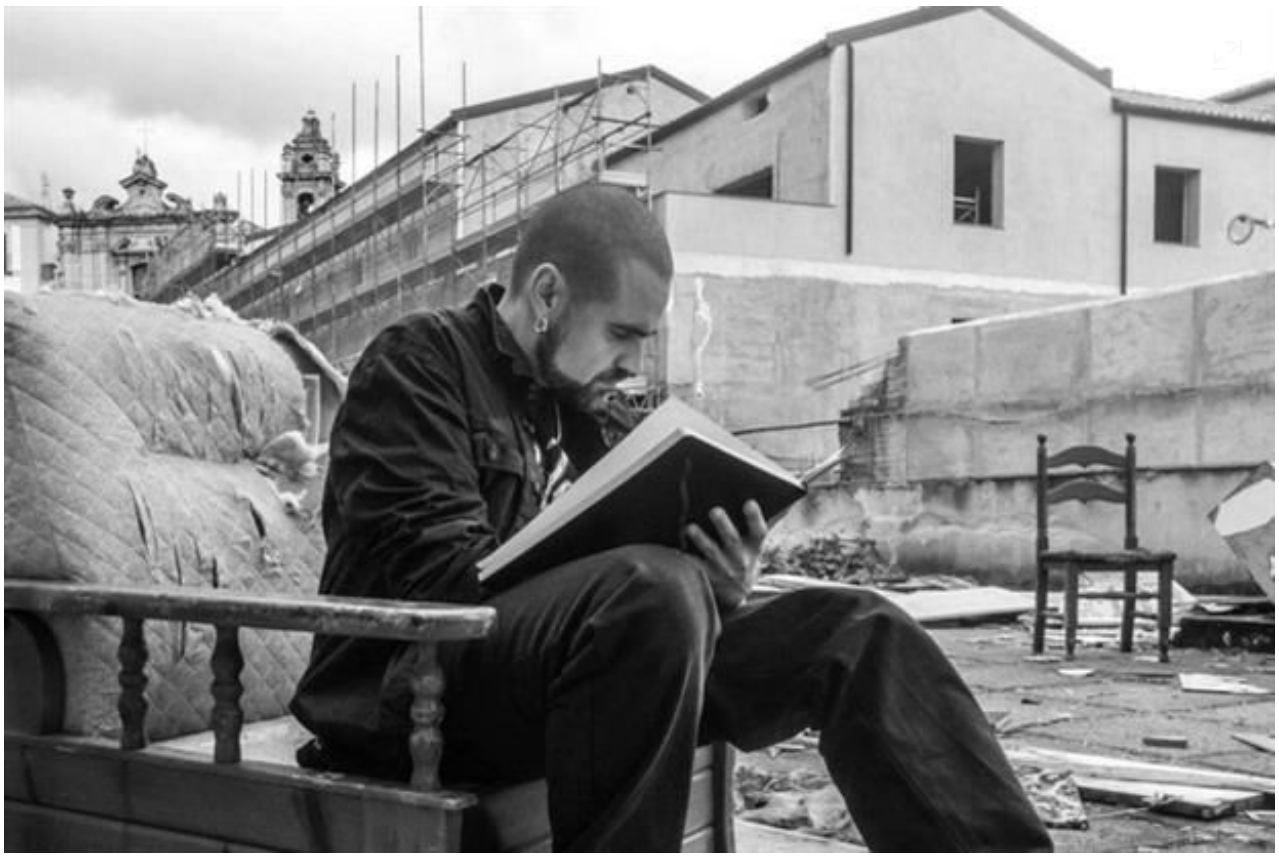

Il rapper siciliano Picciotto vincitore di "Musica contro le mafie"

Molti altri gli appuntamenti sociali organizzati dal patron di Casa Sanremo Vincenzo Russolillo: si darà spazio ad **Unicef**, all'associazione **"Divieto di femminicidio"**, al progetto **"A scuola di rispetto"** a cura dell'Associazone Equilibra contro il bullismo e agli incontri della **Polizia di Stato** con gli studenti per orientarli all'uso corretto dei social. Ed ancora, un ricordo di **Pepi Morgia, Bud Spencer, Rino Gaetano** e un omaggio a **Francesco Nuti**. Il teatro quest'anno sarà intitolato a **Ivan Graziani**.

Casa Sanremo, prodotta da Gruppo Eventi, apre i battenti alle 18.30 del 4 febbraio con l'inaugurazione da parte della madrina Elisa Isoardi. Seguirà una settimana ricca di eventi sia per gli addetti ai lavori della kermesse sia per il pubblico grazie a presentazioni di libri, una rassegna di cinema, uno spazio per i writers e e iniziative in difesa della qualità del cibo italiano. Spazio anche al premio per le case discografiche "Soundies Awards", e agli gli show case con gli artisti in gara **Le Vibrazioni, Renzo Rubino, Decibel, Ermal Meta e Fabrizio Moro, Enzo Avitabile e Giovanni Caccamo.** Il 10 febbraio a chiudere un concerto speciale di **Alex Britti & Zap Mama.**

© RIPRODUZIONE RISERVATA

ITALIAPOST
FATTI DIVERSI

Festival Sanremo 2018: a casa Sanremo, Musica contro le Mafie di Libera

L'associazione Libera premia le canzoni impegnate nel cambiamento.

di **Silvestra Sorbera**
2 giorni fa

74 Visualizzazioni





Martedì **6 febbraio 2018** a **Casa Sanremo** l'associazione ***Musica contro le mafie*** della rete "**Libera"** premia la nuova musica italiana impegnata nel cambiamento sociale responsabile.

Il salotto di *hospitality* del 68° Festival della Canzone Italiana accoglie, infatti, i vincitori dell'l'ottava edizione del *Premio Musica contro le mafie:* **Picciotto** con *Amarcord 2.0* (vincitore anche del Premio Winner Tour del valore di 15.000 euro con bando di Nuovo Imaie) e **Chiara Effe** con *Non son buono*. Alla cerimonia di premiazione si assegnano anche le altre targhe del Premio: la Menzione speciale Musica contro le mafie agli **Stag**, la Menzione su segnalazione del Club Tenco a **Simone Fornasari** e la Targa SIAE a **Laura Pizzarelli**.

I momenti al Palafiori dedicati a ***Musica contro le mafie*** sono due, uno al mattino e uno alla sera, entrambi finalizzati a valorizzare le canzoni e gli artisti che si fanno veicolo di messaggi profondi contro l'indifferenza e la rassegnazione, capaci di diffondere i valori della responsabilità e della cittadinanza attiva.



Musica contro le Mafie, il programma

Il primo momento inizia alle **ore 11.00** con l'incontro "***Musica contro le mafie – Words&Awards***" nella sala *Ivan Graziani Theatre,* in cui la riflessione con i giovani studenti delle scuole superiori del territorio ligure (I.I.S. Marconi di Imperia e I.I.S. Colombo di Sanremo) si unisce alle emozioni della premiazione ufficiale dei vincitori del *Premio Musica contro le mafie*. Durante l'appuntamento mattutino, condotto da **Red Ronnie** alla presenza del presidente dell'associazione *Musica contro le mafie* Gennaro de Rosa, il patròn di *Casa Sanremo* Vincenzo Russolillo e altri ospiti, si presentano le attività principali dell'associazione e il programma dell'ultima edizione della "*5 Giorni di Musica contro le mafie*", manifestazione fatta di *concerti, workshop*, *incontri, showcase, mostre* per riflettere, conoscere *storie* e ricordare *persone* che hanno contribuito a cambiare in meglio la società.

Il secondo momento è alle **ore 19.30** per assistere all'esibizione musicale degli artisti vincitori del Premio nell'esclusiva *Sala Lounge* di Casa Sanremo, durante l'aperitivo che precede l'attesissima prima serata del Festival.



Scritto da
Silvestra Sorbera

Silvestra Sorbera, classe 1983, piemontese di origini siciliane, è una giornalista e autrice di racconti e romanzi. Ha pubblicato nel 2009 "La prima indagine del Commissario Livia" e a maggio del 2016 la seconda indagine dal titolo "I fiori rubati" con la casa editrice LazyBOOK.
Nel 2013 ha realizzato la favola per bambini "Simone e la rana", e il saggio letterario – cinematografico "La forma dell'acqua. Camilleri tra letteratura e fiction". Nel 2014 pubblica con la casa editrice LazyBOOK i racconti "Vita da sfollati" e a seguire "Sicilia" e "La guerra di Piera" e a dicembre 2016 il romanzo autobiografico "Diario per mio figlio".
A giugno 2016 con la casa editrice PortoSeguo il romanzo "Sono qui per l'amore". Nel 2017 pubblica il racconto lungo new adult "Un amore tra gli scogli" e la favola "Simone e la rana. Viaggio nel castello stregato".

#FESTIVAL SANREMO 2018

COSA NE PENSI?

0
punti

Violenze Sessuali ad Alcamo: quattordicenne denuncia genitori

Ad Alcamo, in Sicilia, una ragazzina di 14 anni denuncia i genitori dopo essere stata molestata per anni. La polizia indaga.

di **Maria Arcieri**
31 gennaio 2018, 19:37

48 Visualizzazioni

Giglia Marra e Federico Zampaglione a Casa Sanre

Da **Francesco Fredella** - 3 febbraio 2018

Condividi su Facebook Tweet su Twitter

Il 9 febbraio sarà ospite a "Casa Sanremo" con"Cristallo" il corto diretto da Manuela Tempesta.

Giglia Marra recentemente ha conquistato il pubblico del Festival di Venezia dopo aver sfilato sul red carpet con un abito di Francesco Paolo Salerno accanto al suo compagno Federico Zampaglione, leader dei Tiromancino. L'attrice ha appena presentato "**Sole**", un cortometraggio diretto dallo stesso Zampaglione alla **Festa del Cinema di Roma** e "**Cristallo"**, un corto diretto da Manuela Tempesta che verrà proiettato il 9 febbraio a "**Casa Sanremo**". La Marra ha recitato recentemente per un docu-film di Gilles Rocca e l'abbiamo vista sul grande schermo accanto a Enrico Lo Verso, Maria Grazia Cucinotta nel film "**Nomi e cognomi**" con la regia di Sebastiano Rizzo.

Francesco Monte è disperato. Riaffiora Cecilia Rodriguez nei suoi ricordi?

La giovane attrice pugliese di strada ne ha fatta dopo essersi diplomata all'**Accademia Beatrice Bracco**, infatti, comincia a muovere i primi passi in teatro portando in scena, nel 2006, lo spettacolo "**I giorni dell'abbandono**". L'anno successivo, frequenterà un centro di ragazzi sordi per poter interpretare il ruolo di una ragazza non udente in "**Figli di un Dio minore**" (2007) e, nel 2008, sarà in scena con "**La dama delle camelie**", diretta ancora una volta dalla stessa Bracco.

Dopo una lunga gavetta, La Marra, approda, cosi in tv nella soap "**Vivere**" (2008) e in "**Distretto di polizia 8**" (2010) diretta da Alessandro Capone che la nota e, lo stesso anno, le affiderà un ruolo nella serie televisiva "**Delitti del cuoco**". I suoi tipici tratti mediterranei e il

Cerca nel sito

HOT NEWS

Gig
Zar
Sar
Frar

Mir
20
che
Frar

I più letti

Tro
Do
del
Mau

Rik
car
rag
tra
Frar

Aur
«Q
ma

forte temperamento sono le sue caratteristiche che la contraddistinguono e che la porteranno ad interpretare ruoli abbastanza impegnativi per fiction di grande successo. Nel 2010, infatti, sarà in "**Ris**" diretta da Fabio Tagliavia e, nel 2011, in "**Squadra antimafia 3**" di Beniamino Catena, dove ha dovuto imparare il dialetto palermitano per poter interpretare in quattro puntate il ruolo di Imma Geraci, figlia di Don Ruggero Geraci "U Puparu", interpretato dal grande **Gigio Morra**.

Nel 2009, Giglia Marra ottiene il suo primo ruolo sul grande schermo, nel film "**Teleaut. Ultima trasmissione**" con la regia di Niccolò Andenna ed inseguito otterrà i premi come **miglior attrice protagonista** al "**48 Hours Film Project**" (diventato un appuntamento abbastanza importante per i nuovi cineasti), **attrice protagonista** al **"Tenebria Film Festival**" e, nel 2013, il premio di **miglior attrice non protagonista** sezione teatro "**Memorie future**".

Laureatasi in **Arti e Scienze dello Spettacolo**, l'artista sostiene il cinema italiano, girando, nel 2014, lo spot "**La fuga**" sulla pirateria nei cinema diretta da Andra Costantino e si diverte a pubblicare dei self-tape sul suo canale youtube, interpretando diversi ruoli tratti da film di successo. Inoltre, il suo prossimo obiettivo è quello di poter lavorare con giovani registi pugliesi.

Con la stella Gina Lollobrigida regina di Hollywood per una settimana

TAGS federico-zampaglione

CONDIVIDI Facebook Twitter Like 0 tweet

Articolo precedente

Mirkoeilcane a Sanremo 2018 in gara con un brano che racconta i drammi del mare

Francesco Fredella

fot
Luis

Ma
per
ore
Frar

Cri
Ma
sex
Carl

INSTAGRAM

@novella
25,3k Fol



SOCIAL

25,312 Follower

32,041 Follower

Articoli correlati | Di più dello stesso autore

Mirkoeilcane a Sanremo 2018 in gara con un brano che racconta i drammi del mare

Tenetevi forte! Paolo Crivellin di Uomini e donne lunedì sceglierà...

A Sanremo 2018 con la nostra superinviata Elisa D'Ospina

Novella 2000

Visibilia Magazine Srl in liquidazione
Sede legale: Via Pompeo Litta, 9 Milano 20122 Milano
Partita Iva e C.F.: 09304820963 Contattaci: info@visibilia.eu

la migliore esperienza sul nostro sito. Se continui ad utilizzare questo sito
mo che tu ne sia felice. Ok

Mutui: 410 Offerte!
Mutui Supermarket
Calcola subito il tuo Preventivo.
Spread 0,99%. Il risparmio è qui!
Richiedi

Con il Festival riapre Casa Sanremo



di Enrica Leone (http://www.iltitolo.it/author/enrica-leone/)

2 febbraio 2018



Grandi eventi, musica, cibo, ricordi, premiazioni e tanta allegria per la settimana più colorata dell'anno.

Se dici Sanremo, in automatico si pensa subito anche a Casa Sanremo. Un luogo per riflettere, ricordare, formare ed informare. Un luogo per conoscere, premiare, gustare e tanto altro. Nata da un'idea di Vincenzo Russolillo e Mauro Marino, prodotta da Gruppo Eventi, è sempre più il luogo dove si propongono iniziative, che raccontano il Paese, le sue storie e le sue eccellenze. Una vetrina per giovani talenti, autori, esperti di cucina.

Il taglio del nastro inaugurale al Palafiori, è previsto per domenica 4 febbraio alle ore 18.00 con Elisa Isoardi.

Il programma è ricco ed interessante. Si parte con "Stasera tutti a Casa", lunedì 5 febbraio. Il party organizzato in collaborazione con TV Sorrisi e Canzoni.

Grande spazio alle Radio:

Radio 105 sarà nella lounge di Casa Sanremo con le sue dirette e i suoi personaggi. Da lunedì 5 a sabato 10 febbraio dalle 18.00 alle 19.00 nel salotto di "105 Mi Casa". Max Brigante accoglierà tutti gli artisti in gara insieme a esponenti della stampa e ad addetti ai lavori in quell'atmosfera di confidenza e chiacchierata divertente che è la cifra distintiva del suo programma. Appuntamento. Nel corso delle giornate di Festival gli artisti in gara si collegheranno in diretta, dalla postazione di 105 a Casa Sanremo, anche con Tony e Ross in "105 Friends", mentre Alan Caligiuri sarà l'inviato in riviera di "105 Take Away", che andrà in onda da Milano con Daniele Battaglia e Diletta Leotta.

Radio Subasio sarà in diretta tutta la settimana da Casa Sanremo al Palafiori e nella nuova location Sanremo Lounge all'Hotel Royal in compagnia delle sue speaker Fabiana Bisulli e Alessandra Barzaghi che si alterneranno nel corso della giornata per accogliere e intervistare gli artisti, alla scoperta delle emozioni e dei retroscena della competizione.

Radio Monte Carlo racconterà ogni giorno il Festival in diretta dalla Luxury Lounge di Casa Sanremo. Da lunedì 5 a sabato 10 febbraio dalle 10.00 alle 13.00 sarà Rosaria Renna a ospitare i protagonisti della kermesse e a far vivere agli ascoltatori di RMC l'atmosfera che si respira nella Città dei fiori.

Radio Festival, la web radio interamente dedicata alla kermesse musicale più attesa e chiacchierata dell'anno, torna. Su Radio Festival – attiva su unitedmusic.it (http://unitedmusic.it/), radiosubasio.it (http://radiosubasio.it/), 105.net (http://105.net/), radiomontecarlo.net – è già possibile ascoltare tutti i successi del Festival di Sanremo dal 1951 al 2017.

Da martedì 6 febbraio, al termine di ogni serata del Festival della canzone italiana, la grande musica si sposterà dal teatro Ariston a Casa Sanremo dove dopo la mezzanotte inizieranno gli showcase firmati da Radio 105 e Radio Subasio.

Martedì 6 sul palco della lounge Beppe Cuva presenterà Le Vibrazioni, che dopo 5 anni di silenzio tornano con un album e un tour anticipati dalla partecipazione al Festival con il brano "Così sbagliato". La stessa notte si esibirà Renzo Rubino che in gara porta il brano "Custodire" prodotto da Giuliano Sangiorgi.

Mercoledì 7 sarà la volta dei Decibel, al Festival con il brano "Lettera dal Duca" che rende omaggio a David Bowie. Dopo di loro, la stessa sera, spazio a Lo Stato Sociale che sul palco dell'Ariston canterà "Una vita in vacanza", un'arguta riflessione sul mondo del lavoro di oggi.

Giovedì 8 toccherà a Ermal Meta e Fabrizio Moro che in gara, nella loro "Non mi avete fatto niente", raccontano la paura del terrorismo.

Venerdì 9 si esibirà Enzo Avitabile, in gara insieme a Peppe Servillo, esponente di punta della scena musicale campana di ricerca e di avanguardia. Dopo di lui si esibirà il raffinato cantautore Giovanni Caccamo, già vincitore del Festival 2015 nella categoria Giovani.

Sabato 10, dopo la finalissima, Casa Sanremo ospiterà un'esibizione unica di Alex Britti & Zap Mama.

Casa Sanremo sarà portavoce della memoria con un ricordo a Pepi Morgia, Bud Spencer, Rino Gaetano, un omaggio a Francesco Nuti, l'intitolazione del teatro della Casa a Ivan Graziani.

Verranno ancora una volta accesi i riflettori su alcune iniziative sociali. L'undicesima edizione propone un'attenzione particolare rivolta a "Musica contro le mafie", Unicef, all'Associazione "Divieto di femminicidio" e al progetto "A Scuola di Rispetto", a cura dell'Associazione Equilibra, già attivo sul territorio italiano nelle scuole superiori di alcune regioni italiane, con programmi che mirano ad individuare la violenza (diretta o assistita) fisica, sociale, psicologica a riconoscerne i segnali e denunciarla.



In occasione dell'Anno internazionale del cibo italiano, sarà presentata Authentico, l'App gratuita per smartphone realizzata per aiutare i consumatori di tutto il mondo a riconoscere i veri prodotti enogastronomici Made in Italy in modo facile ed immediato. Insieme ad esperti del mondo food, si parlerà dell'approccio innovativo di Authentico al contrasto del diffuso fenomeno dell'Italian sounding: una soluzione che parte dal basso, da coloro che amano il cibo italiano e fanno le scelte di acquisto. E poi, i consueti appuntamenti proposti dalla Polizia di Stato con "Una vita da social" destinati alle scuole per orientare a un corretto uso dei social network.

Ogni giorno andrà in onda "L'Italia in vetrina. Viva Sanremo", il talk condotto da Cataldo Calabretta e Roberta Morise con ospiti e interviste che racconteranno le serate del Festival e le attività della Casa e con Fofò Ferriere che affiancherà gli chef in un viaggio di sapori. Si attraversa l'Italia partendo dalla Liguria scoprendo regioni come la Basilicata, la Puglia e la Campania e luoghi di altissimo interesse turistico, dalla città di Jesolo, alle Terre del Bussento e gli incantevoli borghi di Sassano, Abriola e San Severino Lucano.

Il 6 febbraio un brindisi per festeggiare il riconoscimento dell'arte del pizzaiuolo napoletano come patrimonio culturale immateriale dell'UNESCO alla presenza, tra gli altri di Alfonso Pecoraro Scanio, presidente della Fondazione #Univerde, e sei maestri pizzaioli campani.

Tanti ospiti e volti noti dello spettacolo abiteranno le stanze della Casa. Presentazioni libri, incontri, Meet & Greet, dibattitti, rassegne e un "Processo alla cravatta" con Maurizio Marinella, Manuela Peressutti, Ivan Drogo Inglese.

Veri professionisti del benessere, hair stylist a cura Vitality's, operatori specializzati nella cura della persona, visagisti e nustrizionisti si prenderanno cura degli ospiti di Casa Sanremo.

Spazio anche per le premiazioni. Soundies Awards giunge alla terza edizione. Si tratta di un premio destinato alle case discografiche degli artisti in gara al Festival. Nato da un'idea di Vincenzo Russolillo, il riconoscimento viene assegnato da una giuria che quest'anno sarà guidata da Laura Delli Colli, presidente del Sindacato Giornalisti Cinematografici italiani.

Insomma, ce n'è davvero per tutti i gusti. Sanremo è iniziato…e Casa Sanremo c'è!

Il programma completo su http://www.casasanremo.it/programma/ (http://www.casasanremo.it/programma/)

Commenti

Commenti: 0 Ordina per **Meno recenti**



Aggiungi un commento...

Plug-in Commenti di Facebook



L'Italia in vetrina, il format che racconta Casa Sanremo

Cataldo Calabretta e Roberta Morise conducono il programma in onda da lunedì 5 febbraio di Panorama.it. Ecco come sarà L'Italia in vetrina-Viva Sanremo



Foto: Roberta Morise e Cataldo Calabretta – Credits: Ufficio Stampa

Francesco Canino - 3 febbraio 2018

Il **Festival di Sanremo** visto con uno sguardo inedito, tra dietro le quinte e interviste inedite ai protagonisti. Parte ufficialmente lunedì 5 febbraio **L'Italia in vetrina-Viva Sanremo**, il nuovo format web-tv condotto da **Cataldo Calabretta** e **Roberta Morise** che racconteranno il *Festival* con un super talk direttamente da **Casa Sanremo** e uno speciale giornaliero in onda su *Panorama.it*.

L'Italia in vetrina-Viva Sanremo, Calabretta e la Morise raccontano il Festival

Si preannuncia piuttosto gustoso *L'Italia in vetrina-Viva Sanremo*, il format web tv condotto da **Cataldo Calabretta** e **Roberta Morise** e prodotto dalla Fluendo, di **Paola Picilli** e **Gianmaria Miliacca**, in onda dal 5 al 10 febbraio. Con loro ci saranno i **grandi protagonisti della kermesse canora, gli ospiti più curiosi e i volti del panorama istituzionale** chiamati a commentare i momenti cult delle serate del *Festival* della canzone italiana. Ma non solo.

Tutti i pomeriggi, dalle ore 15, su *Panorama.it* sarà on line il meglio dell'ora di **intrattenimento, talk, e grandi interviste** realizzate dall'**inedita coppia** formata dall'inviato di *Grand Tour d'Italia* e dalla conduttrice lanciata da **Carlo Conti**, che tutti i giorni i**nvaderanno il Palafiori** per raccontare da un'altra prospettiva il *Festival* 2018 **targato Claudio Baglioni**.

Questo sito o gli strumenti terzi da questo utilizzati si avvalgono di cookie necessari al funzionamento ed utili alle finalità illustrate nella cookie policy. Se vuoi saperne di più o negare il consenso a tutti o ad alcuni cookie, consulta la cookie policy.
Chiudendo questo banner, scorrendo questa pagina, cliccando su un link o proseguendo la navigazione in altra maniera, acconsenti all'uso dei cookie.

Dolores O'Riordan a Sanremo nel 2012
Credits: Daniele Venturelli/Getty Images)

Tutte le novità di Casa Sanremo 2018

L'Italia in vetrina-Viva Sanremo, scritto tra gli altri da **Tommaso Martinelli** e **Anna Bisogno**, andrà in onda da uno studio realizzato al Palafiori di Sanremo, dove domenica 4 febbraio si apriranno ufficialmente le porte di **Casa Sanremo** - con **Elisa Isoardi** in veste di madrina d'eccezione - l'hospitality del *Festival della Canzone Italiana* che da undici anni rappresenta un rodatissimo **punto di riferimento per l'accoglienza di giornalisti, cantanti e addetti ai lavori.**

"**Casa Sanremo Vitality's** è meta privilegiata di giornalisti, addetti ai lavori, personaggi del mondo dello spettacolo e della televisione, è **una grande festa tra amici**", spiega il padrone di casa, il produttore **Vincenzo Russolillo**, presidente del Consorzio Gruppo Eventi. Quest'anno sono previsti **oltre 350 eventi**, con tante novità, a cominciare da *L'Italia in vetrina-Viva Sanremo*, esibizioni live, showcooking, incontri e la presenza fissa di **Radio 105**, **Radio Monte Carlo** e **Radio Subasio.**

Per saperne di più:

- **Sanremo 2018, ecco come sarà la scenografia**
- **Sanremo 2018: Fiorello dice sì, sarà al Festival**
- **Sting e James Taylor, tutti gli ospiti di Sanremo**

© Riproduzione Riservata

Leggi anche

Domenico Modugno: 60 anni fa il trionfo a Sanremo con "Volare"
Com'è nata la canzone più influente e popolare della musica italiana, scritta a quattro mani dallo stesso Modugno e da Franco Migliacci

L'outsider di Sanremo 2018 è Mudimbi: "So cosa devo fare"
Il rapper italo-congolese salirà sul palco dell'Ariston nella sezione "Nuove proposte" con il brano "Il Mago"

Michelle Hunziker, fuga alle Maldive prima di Sanremo
La conduttrice in vacanza con Tomaso Trussardi prima di annunciare la conduzione del Festival. Michelle Hunziker affiancherà Baglioni e Pierfrancesco Favino

Scelti per te


Le tre rose di Eva 4: le anticipazioni dell'ottava puntata


Young Sheldon: foto e trailer dello spin-off di The Big Bang Theory

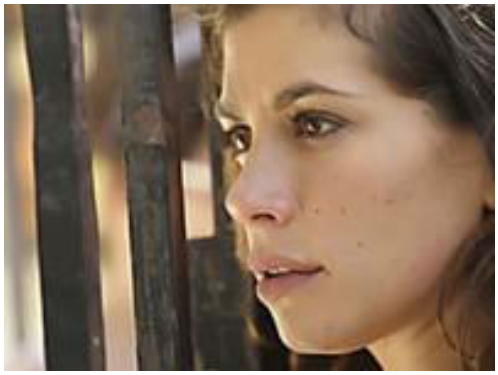
Rosy Abate, tutto sulla serie tv con Giulia Michelini



I 5 personaggi tv rivelazione del 2017



Mario Sgueglia: "Vi spiego il successo di Rosy Abate"



Sanremo 2018: come sarà la scenografia del Festival

Raccomandato da Outbrain

Commenti

Panorama Academy



La scuola online che crea eccellenze

Sponsorizzato



Ricrescita dei Capelli con la Rigenerazione Cellulare è possibile?



ABBONATI

IN EDICOLA

Nuove condizioni d'uso – in data 11/07/2017 sono entrate in vigore le nuove Condizioni Generali, ti invitiamo a prenderne visione qui · Scrivici · Gruppo Mondadori · Pubblicità · Note Legali · Informativa Privacy · Privacy Policy · Cookie Policy

© 2008 Arnoldo Mondadori Editore Spa - riproduzione riservata - P.IVA 08386600152

4 STELLE AD IMPERIA
Hotel Rossini al Teatro

CASA SANREMO: DOMENICA L'INAUGURAZIONE CON ELISA ISOARDI

Posted by Redazione | 3/Feb/2018 | Festival |



Si apre **domenica 4 febbraio, alle 18.00, il sipario sull'edizione 2018 di Casa Sanremo Vitality's**. Con il taglio del nastro, affidato a Elisa Isoardi, il Palafiori si trasformerà nel luogo più vivace dell'accoglienza sanremese, con il suo denso e vario programma di iniziative che accompagnerà la 68esima edizione del Festival della Canzone Italiana.

Con Vincenzo Russolillo, Presidente Gruppo Eventi, interverranno **Gianni Berrino, Assessore alla Promozione turistica e Marketing territoriale della Regione Liguria**, il Sindaco del Comune di Sanremo Alberto Biancheri e il Presidente del Consiglio comunale Alessandro Il Grande. Durante l'inaugurazione l'artista partenopeo Gennaro Regina darà vita ad una performance in cui pittura e musica s'incontrano per un omaggio alla canzone italiana e a i suoi protagonisti.

L'hospitality realizzata da Gruppo Eventi e nata da un'idea di Vincenzo Russolillo e Mauro Marino apre così l'undicesima edizione, con un programma ricco di eventi al **Palafiori.** Dopo le oltre 73mila presenze registrate lo scorso anno, **Casa Sanremo Vitality's** si prepara a ripetere il successo di questi anni grazie a una formula che mette insieme accoglienza e contenuti con l'obiettivo di creare uno spazio di intrattenimento trasversale per il pubblico di appassionati della musica italiana, e non solo, che ogni anno si recano nella cittadina ligure.

Tante le novità dell'edizione 2018 una **Luxury Room** che con oltre 600 mq. rappresenterà il luogo di accoglienza più riservato della Casa, destinato ai soli artisti, accompagnatori e giornalisti; una **rassegna** interamente dedicata al **cinema**; iniziative sociali con un'attenzione particolare rivolta a **"Musica contro le mafie"**, **Unicef** e all'Associazione **"Divieto di femminicidio"**. E ancora, un ricordo di **Pepi Morgia, Bud Spencer, Rino Gaetano**e un omaggio a **Francesco Nuti**.

CERCA ...

RIVIERARESERVATION
+39 0184 192 8585 | www.RivieraReservation.it
Centrale prenotazione alberghiera e servizi turistici.

SANREMO.IT – MAGAZINE



ARCHIVIO



METEO

Sabato 02/03 40%
Max 14° Min 1°
Possibilità di pioggia
Episodi di deboli piogge al mattino. Min: 1° C.

Domani 02/04 10%
Max 13° Min 3°
Sereno
Quasi sereno. Max: 13° C. Venti da E variabili.

lunedì 02/05 0%
Max 14° Min 5°
Parzialmente nuvoloso
Poco nuvoloso. Max: 14° C. Venti da SE, da

A ciò si aggiungono gli appuntamenti tradizionali con gli educational e gli showcooking, l'Italia in vetrina con i prodotti selezionati da Dispensa Italiana, i campus della Polizia di Stato, il premio per le case discografiche "Soundies Awards", lo spazio dedicato ai writers, l'esclusiva Dream Area con SPA, i meet & greet e gli show case con gli artisti in gara. Gli appuntamenti si svolgeranno nelle diverse "stanze" della Casa tra le quali il teatro che quest'anno sarà intitolato a **Ivan Graziani**.

La musica di Casa Sanremo sarà firmata da Radio 105, Radio Monte Carlo e Radio Subasio. Radio 105 sarà a Casa Sanremo con le sue dirette e i suoi personaggi. **Max Brigante** accoglierà tutti gli artisti in gara insieme a esponenti della stampa e ad addetti ai lavori in un'atmosfera di confidenza e chiacchierata divertente, cifra distintiva del suo programma. Appuntamento da lunedì 5 a sabato 10 febbraio dalle 18.00 alle 19.00 nel salotto di **"105 Mi Casa".** Nel corso delle giornate di Festival gli artisti in gara si collegheranno in diretta, dalla postazione di 105 a Casa Sanremo, anche con Tony e Ross in **"105 Friends"** e Daniele Battaglia, Diletta Leotta e Alan Caligiuri in **"105 Take Away". Radio Subasio** sarà in diretta tutta la settimana da Casa Sanremo in compagnia **di tre suoi speaker – Fabiana Bisulli, Alessandra Barzaghi, Beppe Cuva –** che si alterneranno nel corso della giornata per accogliere e intervistare gli artisti, alla scoperta delle emozioni e dei retroscena della competizione. **Radio Monte Carlo** racconterà ogni giorno il Festival in diretta dalla Luxury Room di Casa Sanremo. Dal 6 al 10 febbraio sarà **Chiara Papanicolaou** – dal martedì al venerdì dalle 12.00 alle 14.00 e il sabato dalle 10.00 alle 13.00 – a ospitare i protagonisti della kermesse e a far vivere agli ascoltatori di RMC l'atmosfera che si respira nella Città dei fiori.

Il Festival di Sanremo vivrà attivamente sui **siti e sui social network di Radio 105, RMC e Radio Subasio** attraverso reportage fotografici e video e interviste ai protagonisti. Anche quest'anno una gradita conferma: **Radio Festival**, la web radio interamente dedicata alla kermesse musicale più attesa e chiacchierata dell'anno, è tornata. Su Radio Festival è possibile ascoltare tutti i successi del Festival di Sanremo dal 1951 al 2017.

Al termine delle serate di Festival, come da tradizione, la grande musica si sposterà dal teatro Ariston a Casa Sanremo dove, dopo la mezzanotte, inizieranno gli **showcase esclusivi firmati da Radio 105 e Radio Subasio.**

Resta in contatto!

Iscriviti alla nostra newsletter per ricevere le ultime notizie ed aggiornamenti.

EMAIL

ISCRIVITI!

SHARE: RATE:

‹ PREVIOUS

Crepax: vetrine d'autore da Spinnaker a Sanremo

10 a 15 km/h.

martedì 02/06
80%
Max 12° Min 7°
Pioggia
Pioggia. Max: 12° C. Venti da E, da 10 a 15 km/h. Prob. pioggia: 80%. Piovosità di circa 12 mm.

mercoledì 02/07
70%
Max 12° Min 5°
Pioggia
Pioggia. Max: 12° C. Venti da SSE, da 10 a 15 km/h. Prob. pioggia: 70%. Piovosità di circa 6 mm.

giovedì 02/08
20%
Max 12° Min 4°
Parzialmente nuvoloso
Poco nuvoloso. Max: 12° C. Venti da SO, da 10 a 15 km/h.

venerdì 02/09
50%
Max 12° Min 3°
Possibilità di pioggia
Acquazzoni in mattinata. Max: 12° C. Venti da SSE variabili. Prob. pioggia: 50%.

WEATHER UNDERGROUND

RECENT POSTS

Casa Sanremo: domenica l'inaugurazione con Elisa Isoardi 3 febbraio 2018

Crepax: vetrine d'autore da Spinnaker a Sanremo 3 febbraio 2018

La storia del Festival di Sanremo attraverso le targhe dei vincitori in via Matteotti 2 febbraio 2018

Ridere al Salvini: dal 3 marzo la rassegna comica a Pieve di Teco 1 febbraio 2018

Gran Galà della Stampa: appuntamento al Roof Garden il 5 febbraio in attesa del 68esimo Festival di Sanremo 1 febbraio 2018

RUBRICHE

Informazioni

- Come Arrivare

Apre Casa Sanremo, al taglio del nastro Elisa Isoardi



TUTTI GLI APPUNTAMENTI DEL MESE



Casa Sanremo al via, domani al taglio del nastro la presentatrice Elisa Isoardi

Domani, 4 febbraio, aprirà **Casa Sanremo Vitality's.** Il taglio del nastro sarà affidato a Elisa Isoardi che accompagnerà la 68esima edizione del Festival di Sanremo. All'inaugurazione con Vincenzo Russolillo, Presidente Gruppo Eventi, interverranno Gianni Berrino, Assessore alla Promozione turistica e Marketing territoriale della Regione Liguria, il Sindaco del Comune diSanremo Alberto Biancheri e il Presidente del Consiglio comunale Alessandro Il Grande. All'inaugurazione anche Gennaro Regina che si esibirà in una performance tra musica e pittura. Si tratta dell'undicesima edizione di **Casa Sanremo**.

17:42 | 03/02/18 | di Giulia Galletta

Vi raccomandiamo



Riviera24.it



#SANREMO2018

Sanremo, apre domani "Casa Sanremo Vitality's", il luogo più vivace della città

Con il suo denso e vario programma di iniziative che accompagnerà la 68esima edizione del Festival della Canzone Italiana

di **Redazione** - 03 febbraio 2018



Sanremo. Domani, alle 18.00 **apre Casa Sanremo Vitality's.** Con il taglio del nastro, affidato a **Elisa Isoardi**, il Palafiori si trasformerà nel luogo più vivace dell'accoglienza sanremese, con il suo denso e vario programma di iniziative che accompagnerà la 68esima edizione del Festival della Canzone Italiana.
Con **Vincenzo Russolillo**, presidente Gruppo Eventi, interverranno **Gianni Berrino,** assessore alla promozione turistica e marketing territoriale della Regione Liguria, il sindaco del Comune di Sanremo **Alberto Biancheri** e il presidente del consiglio comunale **Alessandro Il Grande**.
Durante l'inaugurazione l'artista partenopeo Gennaro Regina darà vita ad una performance in cui pittura e musica s'incontrano per un omaggio alla canzone italiana e a i suoi protagonisti.
Giunta all'11esima edizione, l'hospitality del Festival, ideata da Vincenzo Russolillo e Mauro Marino, è prodotta da Gruppo Eventi.

PUBBLICITÀ

LIGURIA NEWS | TELE NORD | GENOVA POST | SANREMO | RIVIERA SPORT | SAVONA | SV sport | CITTÀ DELLA SPEZIA

Coffeetek

NUOVA GESTIONE
BARCHETO
Car & Truck Wash
di Mameli Davide
Pulizia esterna e interna
e asciugatura completa,
trattamenti gomme e altro ancora!
IMPERIA - VIA ARGINE DESTRO, 499 - TEL. 345/0791395

Cutellè F.lli
Corso Garibaldi 134
SANREMO

auto3 S.P.A.
Audi
Nuova Tiguan
Audi A3
Audi A4
Auto a KM 0 e Aziendali

SANREMO news .it
le parole che valgono, le notizie che restano

Via Aurelia 130 - Tel. 0184/475335
NUOVA SEDE ARMA DI TAGGIA
GALLO & DANY AUTOMOBILI
RENAULT Passion for life

Servizi e soluzioni per l'edilizia



CHE TEMPO FA

ADESSO 7°C
DOM 4 6.0°C 8.2°C
LUN 5 4.5°C 9.6°C
@Datameteo.com

A Sanremo all'ultima uscita dell'Aurelia Bis
Merlino PUBBLICITA' OGGETTI PUBBLICITARI ETICHETTE
CANNABIS STORE AMSTERDAM SANREMO
BCC Banca di Caraglio La tua banca nelle tue mani
DOMENICO BERTERO GIOIELLIERE
HAI UNA POLIZZA PEGNO?
TRASLOCHI dal 1969 Ballardini San Bartolomeo al Mare
UNITA' POSTURALI RIABILITATIVI CARROZZINE
POLO - T-SHIRT FELPE - GIUBBOTTI da personalizzare
TRASLOCHI NAZIONALI INTERNAZIONALI

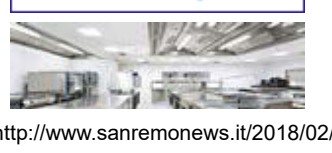

FESTIVAL DI SANREMO | sabato 03 febbraio 2018, 17:37

Casa Sanremo Vitality's 2018, domani l'inaugurazione e taglio del nastro affidato a Elisa Isoardi

7 Consiglia

Appuntamento alle 18.00 al Palafiori



Elisa Isoardi

Domani, domenica 4 febbraio, alle 18.00 apre Casa Sanremo Vitality's. Con il taglio del nastro, affidato a **Elisa Isoardi**, il Palafiori si trasformerà nel luogo più vivace dell'accoglienza sanremese, con il suo denso e vario programma di iniziative che accompagnerà la 68esima edizione del Festival della Canzone Italiana.

Con **Vincenzo Russolillo**, Presidente Gruppo Eventi, interverranno **Gianni Berrino**, Assessore alla Promozione turistica e Marketing territoriale della Regione Liguria, il Sindaco del Comune di Sanremo **Alberto Biancheri** e il Presidente del Consiglio comunale **Alessandro Il Grande**.

Durante l'inaugurazione l'artista partenopeo **Gennaro Regina** darà vita ad una performance in cui pittura e musica s'incontrano per un omaggio alla canzone italiana e a i suoi protagonisti.

Giunta all'11esima edizione, l'hospitality del Festival, ideata da **Vincenzo Russolillo** e **Mauro Marino**, è prodotta da Gruppo Eventi.

Il programma completo su www.casasanremo.it

C.S.

Sanremonews.it
Mi piace questa Pagina 30 mila "M
Piace a 4 amici

Consorzio Farmacie Riviera dei Fiori
LA SALUTE E IL BENESSERE AL GIUSTO PREZZO
Maggiori informazioni

Grand Hotel Principe
SCOPRI DI PIÙ
Ristorante - Fitness & Wellness e molto altro

esprimocom
dai un nuovo look al tuo SITO WEB
SCOPRI DI PIÙ ›

SPAZIO ANNUNCI DELLA TUA CITTÀ

CASA - MONTALDO DI MONDOVI` (CN)
Annualmente 800 mt slm così composta: piano terra tavernetta con caminetto, camera letto matrimoniale ,bagno...







Vigevano 24



DHL SERVICEPOINT Viale dei Mille 78/B VIGEVANO

OGGI AL CINEMA

CHE TEMPO FA

ADESSO	3.4°C
SAB 3	0.1°C 9.1°C
DOM 4	-1.2°C 7.6°C

@Datameteo.com

CERCO LAVORO



il tuo EVENTO IN DIRETTA STREAMING

L'Oroscopo Di Corinne

RUBRICHE

FESTIVAL DI SANREMO 2018
Gallery
24 TV
Cronache del passato
Oggi al cinema
Meteo
Oroscopo
Cerco lavoro
Leggi & Diritti
Associazioni
Lifestyle
FASHION by Claudia

CERCA NEL WEB

Cerca

Google

FESTIVAL DI SANREMO 2018 | sabato 03 febbraio 2018, 18:20

Casa Sanremo Vitality's 2018, domani l'inaugurazione e taglio del nastro affidato a Elisa Isoardi

3 Consiglia

Appuntamento alle 18.00 al Palafiori



Domani, domenica 4 febbraio, alle 18.00 apre Casa Sanremo Vitality's. Con il taglio del nastro, affidato a **Elisa Isoardi**, il Palafiori si trasformerà nel luogo più vivace dell'accoglienza sanremese, con il suo denso e vario programma di iniziative che accompagnerà la 68 esima edizione del Festival della Canzone Italiana.

Con **Vincenzo Russolillo**, Presidente Gruppo Eventi, interverranno **Gianni Berrino**, Assessore alla Promozione turistica e Marketing territoriale della Regione Liguria, il Sindaco del Comune di Sanremo **Alberto Biancheri** e il Presidente del Consiglio comunale **Alessandro Il Grande**.

Durante l'inaugurazione l'artista partenopeo **Gennaro Regina** darà vita ad una performance in cui pittura e musica s'incontrano per un omaggio alla canzone italiana e a i suoi protagonisti.

Giunta all'11esima edizione, l'hospitality del Festival, ideata da **Vincenzo Russolillo** e **Mauro Marino**, è prodotta da Gruppo Eventi.

Il programma completo su www.casasanremo.it



Vigevano24
Mi piace questa Pagina 760 "Mi p
Di' che ti piace prima di tutti i tuoi amici

Ristorante Aquila Nera Arborio

aruba.it pec.it Scopri

IN BREVE

sabato 03 febbraio

Sanremo: ecco lo spot che promuoverà la Liguria durante tutte le serate del festival
(h. 17:23)



Il cantautore Michelangelo Giordano ritorna a Sanremo con uno showcase acustico
(h. 16:04)



Sanremo: Ivana Spagna e gli eventi paranormali della sua quotidianità, mercoledì 7 febbraio alla Libreria Garibaldi
(h. 13:11)

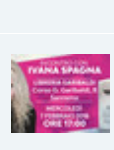

venerdì 02 febbraio

Festival di Sanremo 2018: Gabriele Muccino e il cast di "A casa tutti bene" ospiti della prima serata
(h. 18:32)



Elio e le Storie Tese in gara al 68° #Festival di Sanremo con il brano

Ann.



Casa Sanremo apre i battenti con la Isoardi e con Regina



Apre domani, alle 18, Casa Sanremo Vitality's, l'altra faccia, meno istituzionale e davvero senza gara del Festival della canzone italiana. Con il taglio del nastro, affidato a Elisa Isoardi, il Palafiori si trasformerà nel rifugio degli animali sanremesi, fauna tipica che si vede solo qui, e solo una volta all'anno. Al Palafiori, dall'immagine trasfigurata grazie al lavoro di Vincenzo Russolillo, presidente del Gruppo Eventi, interverranno Gianni Berrino, assessore alla Promozione turistica e marketing territoriale della Regione Liguria e il sindaco Alberto Biancheri.
Durante l'inaugurazione l'artista partenopeo Gennaro Regina darà vita ad una performance in cui pittura e musica s'incontrano per un omaggio alla canzone italiana e a i suoi protagonisti. Regina non è nuovo a performance estemporanee, avendone realizzate sul cono del Vesuvio come nelle vetrine fiorentine della Rinascente durante l'ultimo Pitti.
Da martedì la programmazione di Casa Sanremo entrerà nel vivo: Le Vibrazioni, i Decibel, Ermal Meta + Fabrizio Moro, Enzo Avitabile, Renzo Rubino, Giovanni Caccamo, Lo Stato Sociale, ma anche Alex Britti & Zap Mama tra gli showcase già annunciati.

Sabato 3 Febbraio 2018, 22:08 - Ultimo aggiornamento: 03-02-2018 22:08

© RIPRODUZIONE RISERVATA

aruba.it
LO SPAZIO PER I TUOI PROGETTI ONLINE
a partire da 5,99€/anno
SCOPRI

IL MATTINO TV

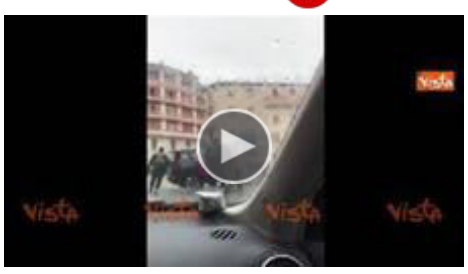

Sparatoria Macerata, fermato dai Carabinieri con bandiera italiana addosso

IL VIDEO PIU' VISTO



Fico al mercato rionale a Napoli, grillina siringaia: «A chi non vota M5S non faccio più iniezioni»

+ VAI A TUTTI I VIDEO

LA NUOVA STAGIONE DELL'INFORMAZIONE
3 mesi a soli 15,99€

POTREBBE INTERESSARTI ANCHE...



Il segreto di Raz Degan sulla moglie e i figli svelato in diretta



Prima e dopo: tutte le vip con il seno rifatto!
(Alfemminile.com)



Case da star: le ville più incredibili!
(alfemminile.com)



Vuoi un viso più giovane senza lifting? Io ho risolto così
(bybeautyblog.com)

LE PIÙ CONDIVISE



LA VIOLENZA
Choc a Caserta, 16enne accoltella la prof in aula per l'interrogazione Il

IL CASO

3 MESI A SOLI 15,99€
LEGGI L'EDIZIONE DIGITALE

CONVIENE SEMPRE!T



DAIKIN CLIMATIZZATORE DUAL 2MXM50M + 2 x FTXM25M 9+9

€ 1.645



MITSUBISHI ELECTRIC KIT DUAL MXZ-2D53VA + 2 x MSZ-SF35VE 12+12

€ 1.570,01



DAIKIN CLIMATIZZATORE DUAL 2MXM50M + 2 x FTXM35M 12+12

€ 1.741,99



MITSUBISHI ELECTRIC KIT DUAL MXZ-2D53VA + 2 x MSZ-SF25VE 9+9

€ 1.550



COSE DA VIP

Sanremo 2018, eventi collaterali: Elisa Isoardi inaugura Casa Sanremo Vitality's

4 febbraio 2018, di Redazione

FACEBOOK

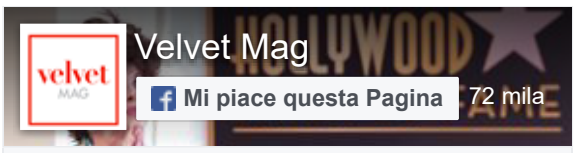





È arrivata l'ora del Festival di Sanremo 2018 giunto alla sessantottesima edizione. Non solo musica, ma anche eventi collaterali come Casa Sanremo al Palafiori. Il taglio del nastro avverrà domenica 4 febbraio alle ore 18.00 con Elisa Isoardi…

Sarà **Elisa Isoardi** ad inaugurare **Casa Sanremo Vitality's,** l'hospitality del Festival di Sanremo, prodotta da Gruppo Eventi e nata da un'idea di Vincenzo Russolillo e Mauro Marino. Verrà accompagnata da Matteo Salvini? O magari si parlerà anche della polemica con Antonella Clerici? "**Sicuramente mi ha fatto soffrire Elisa Isoardi** ma non per colpa

PIÙ LETTI



Sesso anale e non solo con uno studente: professoressa…



Domenica Live torna per una nuova puntata con interviste esclusive

sua, poveretta, perché lei era una giovane ragazza a cui hanno affidato un programma come *La prova del cuoco*, chi avrebbe detto di no? Nessuno. Però io soffrii molto perché avevo appena avuto la mia bambina, pensavo poi di ritornare a lavorare a La prova del cuoco e invece ci fu un **veto**...", ha raccontato la conduttrice a L'Intervista di Maurizio Costanzo.





Qual è il Tuo Livello d'Inglese?

Ann. Inizia il Test Ora

Wall Street English

L'undicesima edizione di Casa Sanremo Vitality's si presenta con un programma ricco di eventi: da martedì 6 febbraio la musica si sposterà dall'Ariston al palco di Casa Sanremo con showcase firmati da **Radio 105 e Radio Subasio** a partire da mezzanotte. Sul palco della lounge Beppe Cuva presenterà al debutto **Le Vibrazioni** e **Renzo Rubino**, mercoledì 7 sarà la volta dei **Decibel** e **Lo Stato Sociale**, ancora giovedì 8 toccherà all'inedito duo formato da **Ermal Meta e Fabrizio Moro**. Venerdì 9 ci sarà **Enzo Avitabile**, in gara insieme a Peppe Servillo; la stessa sera si esibirà **Giovanni Caccamo**. Dopo la finale di sabato 10, perciò successivamente alla proclamazione del vincitore assoluto Casa Sanremo ospiterà un'esibizione unica di **Alex Britti & Zap Mama**.

"Bellezza e musica – ha dichiarato **Alberto Manzetti**, titolare di Vitality's – sono da sempre un binomio di successo nell'immaginario collettivo. Se poi parliamo dell'Italia, direi che appartengono alla nostra cultura. Siamo un'azienda italiana presente in oltre 70 Paesi nel mondo che ha costruito il proprio successo sulla passione per la bellezza".



Photo Credits Facebook

Comments

0 commenti


Giallo Marco Vannini: dichiarazioni shock degli operatori del 118


Ballando con le Stelle 2018: svelato il primo concorrente ufficiale


Uomini e Donne, Giorgio Manetti balla con Gemma Galgani, la reazione sho…



Assistente per l'Infanzia

Diventalo con il Corso Professionale del Centro Europeo di Formazione!

SCOPRI IL CORSO SPECIALISTICO PER DIVENTARE DPO

Biraghi SPACCIO FRESCHI BIRAGHI

telefono 0184.484236

IL TENDONE DI DRONERO CARNEVALE '18 VENERDÌ 9 FEBBRAIO SABATO 10 FEBBRAIO LUNEDÌ 12 FEBBRAIO

targatocn.it Quotidiano online della Provincia di Cuneo

le parole che valgono, le notizie che restano

bolfetoski ABBIGLIAMENTO SCI, MONTAGNA & SNOWBOARD 30% MINIMO MEGASTORE BORGO - Centro Commerciale Borgo 2000

COLDIRETTI CUNEO I sapori dell'Agricoltura

Residenti a Cuneo Borgo SD, Boves Valle Vermenagna SKIPASS € 24 LIMONE

CHE TEMPO FA

ADESSO 3°C

LUN 5 -0.1°C 3.6°C

MAR 6 0.4°C 3.1°C

@Datameteo.com

VEDI LE WEBCAM DELLA PROVINCIA DI CUNEO

Banca di Caraglio La tua banca nelle tue mani

ISEE PAGHE e CONTRIBUTI AFFITTI 730 PSR INFORTUNI PENSIONI DISOCCUPAZIONI FINANZIAMENTI IMU pratiche tecniche IVA

Merlino PUBBLICITÀ OGGETTI PUBBLICITARI ETICHETTE

AUTORITÀ PORTUALE DI SAVONA

P.I.R.

LA BANCA DEL TERRITORIO SCOPRI I VANTAGGI DI ESSERE SOCIO

12045 Fossano (CN) Via San Marco 7 (Boschetti)

oltre 100 negozi 30.000 mq coperti più di 100.000 pezzi

CERCA NEL WEB

Cerca

Google

ACCADEVA UN ANNO FA

EVENTI | domenica 04 febbraio 2018, 10:12

La cuneese Elisa Isoardi sarà la madrina di Casa Sanremo Vitality's. Non solo: venerdì è attesa all'Ariston con Salvini

17 Consiglia

Oggi 4 febbraio alle 18 il taglio del nastro. Impegnata con "Buono a sapersi", al telefono ci ha anticipato qualche curiosità sulle puntate della prossima settimana: "Anche se non potrò essere al Festival, ogni giorno, con i miei inviati, racconterò le eccellenze liguri, i suoi prodotti e le loro proprietà per la salute"



Con il Festival della canzone italiana ritorna Casa Sanremo Vitality's, l'hospitality realizzata da Gruppo Eventi e nata da un'idea di Vincenzo Russolillo e Mauro Marino.

L'undicesima edizione si presenta con un programma ricco di eventi che prenderanno il via al Palafiori **oggi 4 febbraio alle 18** con la conduttrice televisiva cuneese **Elisa Isoardi**, madrina d'eccezione, grazie alla collaborazione del maestro orafo Michele Affidato.

Abbiamo raggiunto la Isoardi al telefono, tra i suoi mille impegni. *"Sarò io a tagliare il nastro e a dare il via alle attività e ai momenti culturali, artistici e di intrattenimento di Casa Sanremo, uno dei punti di riferimento della settimana sanremese. Un invito che mi ha lusingata"*, ci dice al telefono. Non potrà fermarsi a lungo: già in tarda serata dovrà tornare a Roma per la trasmissione "Buono a sapersi", con cui sta avendo un ottimo riscontro di pubblico. *"Lo annuncio già: tutte le puntate della settimana prossima, anche se io non sarò fisicamente a Sanremo, saranno dedicate alla Liguria e ai suoi prodotti ed eccellenze. Gli inviati della trasmissione racconteranno le straordinarie proprietà delle olive taggiasche, sveleranno la ricetta del coniglio alla ligure, della focaccia di Recco; ancora, saranno a Chiavari per il polpo e a Pra per il pesto. E poi,*

Targatocn.it Mi piace questa Pagina 57 mila "M

Piace a 1 amico

Jo casta GIOVEDÌ Live Ogni giovedì un concerto diverso dopo cena! SCOPRI TUTTE LE DATE

LIMONE Palace APARTHOTEL 2 PERSONE 7 GIORNI da 370€ Monolocali Bilocali Suite

Hotel Rossini al Teatro week end benessere "Hammam" Soggiorno Minimo 2 Notti P.zza Rossini, 14 - IMPERIA - tel. 0183.74000 www.hotel-rossini.it - info@hotel-rossini.it

SPAZIO ANNUNCI DELLA TUA CITTÀ

LANCIA
DELTA Gold diesel anno 09/2011 km 87.000 colore blu con cambio automatico 6 marce e con possibilità di usare il cambio...

APPARTAMENTO - LIMONE PIEMONTE (CN)
Nel comprensorio sciistico della Riserva Bianca, a due passi dalla Costa Azzurra, [illegible]00 metri quadrati,...

SCOOTER ELETTRICO 4 RUOTE ARGO MEDILAND
Scooter usato con tettino parapioggia batterie ok funziona tutto con gomme e camera d`aria.



Curiosità
"Tu mi nascondi qualcosa": già 150 i cuneesi presentatisi al casting del nuovo film di Rocco Papaleo



Eventi
Tra arte e sport, ecco tutti gli eventi più importanti in Granda nel primo weekend di febbraio



Cronaca
"All'oscuro di tutto": sentiti anche i due coimputati dell'imprenditore di Beinette accusato di bancarotta

Leggi tutte le notizie

in studio, non mancherà la musica: insomma, l'atmosfera del Festival sarà la protagonista della settimana".

Sulla conduzione la Isoardi non esita a definirla *"curiosa"*. E poi aggiunge: *"Sono felice che ci siano la grande Michelle e un bravissimo attore come Favino"*.

Elisa Isoardi, al termine della settimana lavorativa, non mancherà di presenziare in una delle serate: *"Seguirò il Festival da casa, sto pensando addirittura di creare un gruppo d'ascolto. Ma venerdì sera sarò in platea all'Ariston, con Matteo"*. Ovviamente Salvini, il suo fidanzato.

In attesa di vederla in teatro, la bellissima conduttrice sarà, oggi a partire dalle 18, madrina dell'evento che dà ufficialmente il via alla settimana sanremese. Con tante sorprese.

Dopo le oltre 73mila presenze registrate lo scorso anno, Casa Sanremo Vitality's si prepara a ripetere il successo delle scorse edizioni grazie a una formula che mette insieme accoglienza e contenuti con l'obiettivo di creare uno spazio di intrattenimento trasversale per il pubblico di appassionati della musica italiana, e non solo, che ogni anno si recano nella cittadina ligure.



Le novità dell'edizione 2018: una Luxury Roomche con oltre 600 mq. rappresenterà il luogo di accoglienza più riservato della Casa destinato ai soli artisti, accompagnatori e giornalisti; una rassegna interamente dedicata al cinema; iniziative sociali con un'attenzione particolare rivolta a "Musica contro le mafie", Unicef e all'Associazione "Divieto di femminicidio". Ed ancora, un ricordo di Pepi Morgia, Bud Spencer, Rino Gaetano e un omaggio a Francesco Nuti.

A ciò si aggiungono gli appuntamenti tradizionali con gli educational e gli showcooking, l'Italia in vetrina con i prodotti selezionati da Dispensa Italiana, i campus della Polizia di Stato, il premio per le case discografiche "Soundies Awards", lo spazio per i writers, l'esclusiva Dream Area con SPA, i meet & greet e gli show case con gli artisti in gara. Gli appuntamenti si svolgeranno nelle diverse "stanze" della Casa tra le quali il teatro che quest'anno sarà intitolato a Ivan Graziani. A Casa Sanremo quest'anno la musica sarà "in the hair" grazie a Vitality's, il brand italiano dell'hairstyling che fa capo al Gruppo Farmen e che a Casa Sanremo promuoverà iniziative esclusive dedicate agli addetti ai lavori e al pubblico.

La musica di Casa Sanremo sarà firmata da Radio 105, Radio Monte Carlo e Radio Subasio.

Bsimonelli



Ti potrebbero interessare anche:

LAIKA ECOPVIP 1 MANSARDATO - CUNEO (CN)
Ducato 160 CV, super accessoriato, 2 condizionatori, gruppo elettrogeno Honda 3 Kw con accensione automatica, pannelli...

Pubblica qui i tuoi annunci | Vedi tutti gli annunci

IN BREVE

domenica 04 febbraio

Torna l'appuntamento per i fossanesi con Sanremo in fiore
(h. 09:03)

Pamparato: oggi si conclude la festa patronale di San Biagio
(h. 08:30)

Non solo Saluzzo e Mondovì, il Carnevale la fa da padrone: al via la domenica in cui "ogni scherzo vale"
(h. 07:00)

sabato 03 febbraio

Mondovì è nelle mani del Moro: consegnate le chiavi della città (FOTO e VIDEO)
(h. 19:30)

Giornata mondiale dell'epilessia, iniziative nell'Asl CN1
(h. 18:30)

Banca Alpi Marittime: venerdì in "BamLab" la presentazione del libro "Padre Giovanni Calleri: la forza dell'esempio"
(h. 18:00)

Le maschere di Ceva pronte per il tour de force del Carnevale
(h. 16:30)

In ricordo di Lia, sul palco del "Magda Olivero" di Saluzzo arriva "Tutta colpa del diavolo"
(h. 16:00)

"Sabbia, sale, spine" in biblioteca a Barge si presenta il reportage del viaggio nell'Argentina nord-occidentale
(h. 15:30)

Mondovì, Carlevè 2018: ecco tutte le limitazioni per le sfilate
(h. 15:15)

Leggi le ultime di: Eventi







Imperia città cantiere: al via lavori in via Cascione, via Garessio e nelle

Festival di Sanremo, oggi (domenica) si alza il sipario sugli eventi mondani

Tribunale d'Imperia. Organici in sofferenza per l'esodo dei "togati"

Spettacolare incidente fra due auto su lungomare Vespucci, per fortuna

Fiera della candelora, il pieno di turisti

Festival, showcase a Casa Sanremo

In programma Le Vibrazioni, Rubino, Decibel, Lo Stato Sociale, Meta e Moro, Avitabile, Caccamo, Britti & Zap Mama



Casa Sanremo edizione 2017

DANIELA BORGHI SANREMO

Pubblicato il 03/02/2018
Ultima modifica il 03/02/2018 alle ore 13:03

Con il taglio del nastro in programma al Palafiori domenica, alle 18, con Elisa Isoardi, Casa Sanremo inaugura una settimana ricca di appuntamenti imperdibili.

PUBBLICITÀ



inRead invented by Teads

Si parte dalla musica. Da martedì 6 febbraio, al termine delle serata del Festival della canzone italiana, la grande musica si sposterà dal teatro Ariston a Casa Sanremo dove dopo la mezzanotte inizieranno gli showcase firmati da Radio 105 e Radio Subasio.



LA STAMPA CON TE DOVE E QUANDO VUOI



E-mail

Password

ABBONATI ACCEDI

+ Recupera password

VIDEO CONSIGLIATI

Ha cominciato a scavare nel giardino di casa e ha fatto la scoperta della vita
BuzzCatchers

Di Mare: "Questo è uno str...", figuraccia in diretta a Uno Mattina

Prova le Lenti Progressive STEINER-Vision a rischio ZERO!

al Festival con il brano “Così sbagliato”. La stessa notte si esibirà **Renzo Rubino** che in gara porta il brano “Custodire” prodotto da Giuliano Sangiorgi. Mercoledì 7 sarà la volta dei **Decibel**, al Festival con il brano “Lettera dal Duca” che rende omaggio a David Bowie. Dopo di loro, la stessa sera, spazio a **Lo Stato Sociale** che sul palco dell’Ariston canterà “Una vita in vacanza”, un’arguta riflessione sul mondo del lavoro di oggi. Giovedì 8 toccherà a **Ermal Meta e Fabrizio Moro** che in gara, nella loro “Non mi avete fatto niente”, raccontano la paura del terrorismo. Venerdì 9 si esibirà **Enzo Avitabile**, in gara insieme a Peppe Servillo, esponente di punta della scena musicale campana di ricerca e di avanguardia. Dopo di lui si esibirà il raffinato cantautore **Giovanni Caccamo**, già vincitore del Festival 2015 nella categoria Giovani. Sabato 10, dopo la finalissima, Casa Sanremo ospiterà un’esibizione unica di **Alex Britti & Zap Mama.**

Casa Sanremo, nata da un’idea di Vincenzo Russolillo e Mauro Marino, prodotta da Gruppo Eventi, è sempre più il luogo dove si propongono iniziative che raccontano il Paese, le sue storie e le sue eccellenze. Una vetrina per giovani talenti, autori, esperti di cucina.

Un luogo per ricordare
Casa Sanremo dedica Un ricordo a Pepi Morgia, Bud Spencer, Rino Gaetano, un omaggio a Francesco Nuti, l’intitolazione del teatro della Casa a Ivan Graziani.
Un luogo per riflettere
Casa Sanremo anche quest’anno accende i riflettori su alcune iniziative sociali. L’undicesima edizione propone un’attenzione particolare rivolta a “Musica contro le mafie”, Unicef, all’Associazione “Divieto di femminicidio” e al progetto “A Scuola di Rispetto”, a cura dell’Associazione Equilibra, già attivo sul territorio italiano nelle scuole superiori di alcune regioni italiane, con programmi che mirano ad individuare la violenza (diretta o assistita) fisica, sociale, psicologica a riconoscerne i segnali e denunciarla.
Un luogo per formare ed informare
In occasione dell’Anno internazionale del cibo italiano, sarà presentata Authentico, l’App gratuita per smartphone realizzata per aiutare i consumatori di tutto il mondo a riconoscere i veri prodotti enogastronomici Made in Italy in modo facile ed immediato. Insieme ad esperti del mondo food, si parlerà dell’approccio innovativo di Authentico al contrasto del diffuso fenomeno dell’Italian sounding: una soluzione che parte dal basso, da coloro che amano il cibo italiano e fanno le scelte di acquisto. E poi, i consueti appuntamenti proposti dalla Polizia di Stato con “Una vita da social” destinati alle scuole per orientare a un corretto uso dei social network.
Un luogo per conoscere e gustare
Ogni giorno “L’Italia in vetrina. Viva Sanremo”, il talk condotto da Cataldo Calabretta e Roberta Morise con ospiti e interviste che racconteranno le serate del Festival e le attività della Casa e con Fofò Ferriere che affiancherà gli chef in un viaggio di sapori. Si attraversa l’Italia partendo dalla Liguria scoprendo regioni come la Basilicata, la Puglia e la Campania e luoghi di altissimo interesse turistico, dalla città di Jesolo, alle Terre del Bussento e gli incantevoli borghi di Sassano, Abriola e San Severino Lucano.
Il 6 febbraio un brindisi per festeggiare il riconoscimento dell’arte del pizzaiuolo napoletano come patrimonio culturale immateriale dell’UNESCO alla presenza, tra gli altri di Alfonso Pecoraro Scanio, presidente della Fondazione #Univerde, e sei maestri pizzaioli campani.
Un luogo per incontrare
Tanti ospiti e volti noti dello spettacolo abiteranno le stanze della Casa. Presentazioni libri, incontri, Meet & Greet, dibattitti, rassegne e un “Processo alla cravatta” con Maurizio Marinella, Manuela Peressutti, Ivan Drogo Inglese.
Un luogo di benessere

Monica Bellucci posa nuda a 50 anni e racconta il suo rapporto col sesso

Promosso da Taboola



cura degli ospiti di Casa Sanremo.

Un luogo per premiare

Soundies Awards: terza edizione per il premio destinato alle case discografiche degli artisti in gara al Festival. Nato da un'idea di Vincenzo Russolillo, il riconoscimento viene assegnato da una giuria che quest'anno sarà guidata da Laura Delli Colli, presidente del Sindacato Giornalisti Cinematografici italiani.

Un luogo per feste esclusive

"Stasera tutti a Casa", lunedì 5 febbraio, è il party organizzato in collaborazione con TV Sorrisi e Canzoni.

ON AIR - Radio 105 sarà nella lounge di Casa Sanremo con le sue dirette e i suoi personaggi. Max Brigante accoglierà tutti gli artisti in gara insieme a esponenti della stampa e ad addetti ai lavori in quell'atmosfera di confidenza e chiacchierata divertente che è la cifra distintiva del suo programma. Appuntamento da lunedì 5 a sabato 10 febbraio dalle 18.00 alle 19.00 nel salotto di "105 Mi Casa". Nel corso delle giornate di Festival gli artisti in gara si collegheranno in diretta, dalla postazione di 105 a Casa Sanremo, anche con Tony e Ross in "105 Friends", mentre Alan Caligiuri sarà l'inviato in riviera di "105 Take Away", che andrà in onda da Milano con Daniele Battaglia e Diletta Leotta.

Radio Subasio sarà in diretta tutta la settimana da Casa Sanremo al Palafiori e nella nuova location Sanremo Lounge all'Hotel Royal in compagnia delle sue speaker Fabiana Bisulli e Alessandra Barzaghi che si alterneranno nel corso della giornata per accogliere e intervistare gli artisti, alla scoperta delle emozioni e dei retroscena della competizione.

Radio Monte Carlo racconterà ogni giorno il Festival in diretta dalla Luxury Lounge di Casa Sanremo. Da lunedì 5 a sabato 10 febbraio dalle 10.00 alle 13.00 sarà Rosaria Renna a ospitare i protagonisti della kermesse e a far vivere agli ascoltatori di RMC l'atmosfera che si respira nella Città dei fiori.

Radio Festival, la web radio interamente dedicata alla kermesse musicale più attesa e chiacchierata dell'anno, torna. Su Radio Festival - attiva su unitedmusic.it, radiosubasio.it, 105.net, radiomontecarlo.net – è già possibile ascoltare tutti i successi del Festival di Sanremo dal 1951 al 2017.

Alcuni diritti riservati.

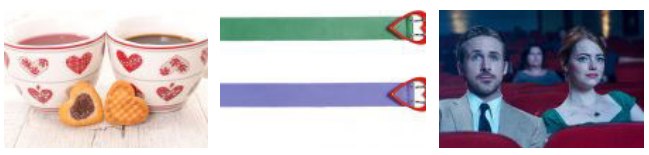
Leggi su consigli.it le recensioni su migliaia di prodotti.

TI POTREBBERO INTERESSARE ANCHE
Promosso da Taboola

Auto Nuove con il 65% di Sconto nel 2018
Promozione Auto Nuove

Emma trova la serenità con un album notevole

È considerata la donna più bella nel suo paese
BuzzCatchers

Lo stupore per la magia di Luca Bono ci permette di tornare tutti bambini

I 5 Hotel piú Sexy della Capitale
trivago

"Religiosi, non siate mistici isolati o faccendieri frenetici"

Sanremo 2018: taglio del nastro a Casa Sanremo

Previous



Inaugurazione al Palafiori con la madrina Elisa Isoardi, showcase, eventi ed eccellenze italiane

Con il Festival della canzone italiana ritorna **Casa Sanremo** Vitality's, l'hospitality all'interno del Palafiori, realizzata da Gruppo Eventi nata da un'idea di Vincenzo Russolillo e Mauro Marino vera costola del Festival della canzone italiana con tanti appuntamenti, degustazioni, live session. Ricco il programma di eventi con una grande inaugurazione al Palafiori il 4 febbraio alle 18.00 con una madrina d'eccezione la conduttrice televisiva Elisa Isoardi.

Search ...

Articoli recenti

- Sanremo 2018: taglio del nastro a Casa Sanremo
- Camillo Bona, fascino ed eleganza in stile contemporaneo
- Renato Balestra e il suo giardino fiorito
- I giorni della couture romana ad Altaroma
- Haute Couture: Rani Zakhem sfila a Parigi

Archivi

- febbraio 2018
- gennaio 2018
- dicembre 2017
- novembre 2017

Privacy & Cookies Policy

Montecarlo, arte, spettacolo e tante attività, il format “L’Italia in vetrina. Viva Sanremo” talk condotto da Carolina Calabretta e Roberta Morise, e le interviste che racconteranno le serate del Festival e gli eventi della Casa. La metà degli artisti in gara al Festival si esibirà a Casa Sanremo con gli showcase dopo mezzanotte firmati da Radio 105 e Radio Subasio. Sul palco della lounge Beppe Cuva presenterà martedì 6 Le Vibrazioni, che dopo 5 anni di silenzio tornano con un album e un tour anticipati dalla partecipazione al Festival con il brano “Così sbagliato”. La stessa notte si esibirà il salentino Renzo Rubino che in gara porta il brano “Custodire” prodotto da Giuliano Sangiorgi. Mercoledì 7 sarà la volta dei Decibel, al Festival con il brano “Lettera dal Duca” che rende omaggio a David Bowie. Dopo di loro, la stessa sera, spazio a Lo Stato Sociale che sul palco dell’Ariston canterà “Una vita in vacanza”, un’arguta riflessione sul mondo del lavoro di oggi. Giovedì 8 toccherà a Ermal Meta e Fabrizio Moro che in gara, nella loro “Non mi avete fatto niente”, raccontano la paura del terrorismo. Venerdì 9 si esibirà Enzo Avitabile, in gara insieme a Peppe Servillo, esponente di punta della scena musicale campana di ricerca e di avanguardia. Dopo di lui si esibirà il raffinato cantautore Giovanni Caccamo, già vincitore del Festival 2015 nella categoria Giovani. Sabato 10, dopo la finalissima, Casa Sanremo ospiterà un’esibizione unica di Alex Britti & Zap Mama.

Ma cosa ospita Casa Sanremo?

Un ricordo speciale è dedicato a Pepi Morgia, Bud Spencer, Rino Gaetano, un omaggio a Francesco Nuti, e l’intitolazione del teatro della Casa a Ivan Graziani. Un viaggio di sapori attraverso l’Italia si farà con Fofò Ferriere che affiancherà gli chef negli showcooking partendo dalla Liguria scoprendo regioni come la Basilicata, la Puglia e la Campania e luoghi di altissimo interesse turistico, dalla città di Jesolo, alle Terre del Bussento e gli incantevoli borghi di Sassano, Abriola e San Severino Lucano. Il 6 febbraio un brindisi per festeggiare il riconoscimento dell’arte del pizzaiuolo napoletano come patrimonio culturale immateriale dell’UNESCO con sei maestri pizzaioli campani. Tra gli altri presenti di Alfonso Pecoraro Scanio, presidente della Fondazione univerde, già Ministro delle Politiche Agricole e dell’Ambiente, promotore della petizione mondiale pizzaunesco con Jimmy Ghione, testimonial della campagna e da anni impegnato con Striscia la Notizia nella lotta al falso Made In Italy. La Puglia avrà un ruolo di primissimo piano a Casa Sanremo Vitality’s, presente con il patrocinio dell’assessorato alle Risorse Agroalimentari della Regione Puglia e sarà protagonista della cena tipica con le bontà del tacco d’Italia che chiuderà la settimana sanremese, sabato 10 febbraio. In occasione dell’anno internazionale del cibo italiano, sarà presentata Authentico, l’App gratuita per smartphone realizzata per aiutare i consumatori di tutto il mondo a riconoscere i veri prodotti enogastronomici Made in Italy in modo facile ed immediato. Insieme ad esperti del mondo food, si parlerà dell’approccio innovativo di Authentico al contrasto del diffuso fenomeno dell’Italian

› agosto 2017
› giugno 2017
› maggio 2017

Categorie

› Architecture and Design
› Fashion & People
› Food
› Lifestyle & Beauty
› Moda
› Motors
› Music
› People
› Travel

Privacy & Cookies Policy

gara al Festival. Nato da un'idea di Vincenzo Russolillo, il riconoscimento viene assegnato da una giuria che quest'anno sarà composta da Laura Delli Colli, presidente del Sindacato Giornalisti Cinematografici italiani.

Saranno tanti gli ospiti e volti noti dello spettacolo presenti con presentazioni libri, incontri, Meet & Greet, dibattitti, rassegne e un "Processo alla cravatta" con Maurizio Marinella, Manuela Peressutti, Ivan Drogo Inglese e la Casa sarà anche un luogo per riflettere, accendendo i riflettori su alcune iniziative sociali come "Musica contro le mafie", Unicef, l'Associazione "Divieto di femminicidio" e al progetto "A Scuola di Rispetto", a cura dell'Associazione Equilibra, già attivo sul territorio italiano nelle scuole superiori di alcune regioni italiane, con programmi che mirano ad individuare la violenza fisica, sociale, psicologica a riconoscerne i segnali e denunciarla. E poi, i consueti appuntamenti proposti dalla Polizia di Stato con "Una vita da social" destinati alle scuole per orientare a un corretto uso dei social network.

Paola Trotta

Condividi sui social

Related Posts



Erika Piras "la cantante con il violino", nuova stella della musica italiana

gennaio 3rd, 2018 | 0 Comments



Sacrum il concerto per i 190 anni della morte di Beethoven

novembre 23rd, 2017 | 0 Comments

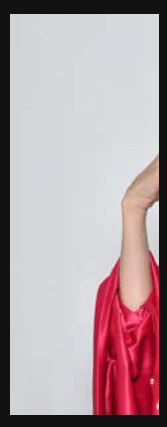

Il succ ancora Cuccar

novembre 2

© Copyright 2017 - Life&People - Via Ennio 6/A Milano - Tel. e Fax: 02 54122801 - Cell. 3392705653 - Email: redazione@lifeandpeople.it

Privacy & Cookies Policy

4 febbraio 2018

Festival Isoardi madrina Casa Sanremo Vitality's

Festival Isoardi venerdì con Salvini.



Festival Isoardi taglia il nastro dell'hospitality.

Festival Isoardi madrina

Sarà Elisa Isoardi la madrina di Casa Sanremo Vitality's, l'hospitality realizzata da Gruppo Eventi e nata da un'idea di Vincenzo Russolillo e Mauro Marino. Il taglio del nastro è fissato a oggi, domenica 4 febbraio, alle 18 al PalaFiori di corso Garibaldi.

Non sarà a Sanremo tutta la settimana

La conduttrice televisiva si è detta onorata del ruolo e allo stesso tempo dispiaciuta di non potersi fermare tutti i giorni. Ci sono infatti le puntate di "Buono a sapersi", programma che sta avendo successo.

Almeno una presenza

La Isoardi sarà all'Ariston venerdì 9 febbraio con il compagno Matteo Salvini.

Ti Potrebbe Interessare:



16 dicembre 2017
Sarà Sanremo finisce il sogno novarese LE FOTO



2 novembre 2017

Novara Sanremo: Paola D'Alessandro seconda



1 novembre 2017

Novara Sanremo passano in quattro per il festival

Tag: Festival, isolarsi, Sanremo

Lascia un commento

Il tuo indirizzo email non sarà pubblicato.
I campi obbligatori sono contrassegnati *

Commento

Nome *

Email *

Sito web

COMMENTO ALL'ARTICOLO

NOTIZIE PIÙ LETTE



Lupo investito sulla SS 142 a Piano Rosa
28 gennaio 2018

Attenzione lunedì prevista neve tutto il giorno!



2 febbraio 2018



Bambino muore soffocato nella culla

30 gennaio 2018



Donna investita a Gattico

2 febbraio 2018



Moglie muore 4 giorni dopo il marito

30 gennaio 2018

NOTIZIE PIÙ COMMENTATE



Lancia bicchiere dal finestrino, multato ad Arona

3 commenti | 15 gennaio 2018



Personaggi 2017: chi è il vostro preferito?

2 commenti | 10 gennaio 2018



Sigaretta elettronica: anche svapare provoca il cancro

1 commento | 31 gennaio 2018



Arona torna il Cimento invernale

1 commento | 25 gennaio 2018



Panchina lunga aronese: vi piace o no?

1 commento | 10 gennaio 2018

TAG DELLA SETTIMANA

novara | Arona | Borgomanero | incidente | casa | salute | Piemonte | vigili del fuoco | morto | truffa

Motori | Cucina | Casa | Salute



Nuova Mercedes Classe G interni di lusso FOTO

17 dicembre 2017



Video nuova BMW X2

12 dicembre 2017



smart Brabus Exclusive LE FOTO

8 dicembre 2017

Novara Oggi

Aut. Tribunale Tribunale di Novara 48/2003 del 3/11/2003
Direttore Responsabile Piera Savio
Editore Media(iN)
Pubblicità Publi(iN)

Informative

Informativa utilizzo Cookie
Edizione Digitale | Abbonamenti
Pubblicità
© Copyright 2018 Dmedia Group SpA. Tutti i diritti riservati.

Contatti

Redazione info@novaraoggi.it
Redazione Arona redazione@giornalediarona.it

Credits

Il nostro sito utilizza cookie per funzionare e rendere la tua esperienza di navigazione migliore. Chiudendo questo banner, scorrendo questa pagina, cliccando su un link o proseguendo la navigazione in altra maniera, acconsenti all'uso dei cookie. Ok Leggi di più

DOMENICA 4 FEBBRAIO 2018
ULTIMO AGGIORNAMENTO: 18:37

METEO LA SPEZIA MIN -4° MAX 6°

PUBBLICITÀ TEL. 010 5532744 | PUBTELENORD@TELENORD.IT (MAILTO:PUBTELENORD@TELENORD.IT)



#Festival2018: dal Palafiori la DIRETTA dell’inaugurazione di Casa Sanremo Vitality’s

4 febbraio 2018 - ultimo aggiornamento: 18:37 (http://telenord.it/2018/02/04/festival2018-dal-palafiori-la-diretta-dellinaugurazione-di-casa-sanremo-vitalitys/)

Giunta all’11esima edizione, l’hospitality del Festival, ideata da Vincenzo Russolillo e Mauro…

Continua la lettura su Sanremo News (http://www.sanremonews.it/2018/02/04/leggi-notizia/argomenti/eventi-1/articolo/festival2018-in-diretta-dal-palafiori-la-diretta-dellinaugurazione-di-casa-sanremo-vitalitys.html)

← VAI AL PRECEDENTE ARTICOLO (HTTP://TELENORD.IT/2018/02/04/FESTIVAL-2018-DA-MARTEDI-6-A-SABATO-10-FEBBRAIO-UNA-SETTIMANA-DI-IMPERDIBILI-EVENTI-AL-VICTORY-MORGANA-BAY/)



(http://telenord.it/2018/02/04/festival-2018-da-martedi-6-a-sabato-10-febbraio-una-settimana-di-imperdibili-eventi-al-victory-morgana-bay/)

#Festival 2018: da martedì 6 a sabato 10 febbraio, una settimana di imperdibili eventi al Victory Morgana Bay (http://telenord.it/2018/02/04/festival-2018-da-martedi-6-a-sabato-10-febbraio-una-settimana-di-imperdibili-eventi-al-victory-morgana-bay/)

VAI AL PROSSIMO ARTICOLO → (HTTP://TELENORD.IT/2018/02/04/BERSAGLIERI-E-LE-ASSOCIAZIONI-PARTECIPANO-ALLA-MESSA-PER-LA-GIORNATA-PER-LA-VITA/)



(http://telenord.it/2018/02/04/bersaglieri-e-le-associazioni-partecipano-alla-messa-per-la-giornata-per-la-vita/)

Bersaglieri e le associazioni partecipano alla messa per la giornata per la Vita (http://telenord.it/2018/02/04/bersaglieri-e-le-associazioni-partecipano-alla-messa-per-la-giornata-per-la-vita/)

SAMP GENOA GENOA SAMP



Ballardini: “Lazio alla pari delle più forti, noi attenti e umili. Bessa e



(http://www.pontedilegnotonale.com/IT/home_inverno/)



(http://www.airport.genova.it/destinazione/mondo/)

ULTIME NOTIZIE

DOMENICA 4 FEBBRAIO

18:34 **Valbormida e ImperiaSci2004 protagonisti ad Artesina (http://telenord.it/2018/02/04/valbormida-e-imperiasci2004-protagonisti-ad-artesina/)**

17:10 **Robert Doisneau e la lente delle meraviglie al Caffè letterario d Pontremoli (http://telenord.it/2018/02/04/robert-doisneau-e-la-lente-delle-meraviglie-al-caffe-letterario-d-pontremoli/)**

17:00 **Forzano del Comitato casello Albamare: “Dal 2009 proposte inascoltate sul trasporto ferroviario ligure” (http://telenord.it/2018/02/04/forzano-del-comitato-casello-albamare-dal-2009-proposte-inascoltate-sul-trasporto-ferroviario-ligure/)**

16:43 **Bersaglieri e le associazioni partecipano alla messa per la giornata per la Vita (http://telenord.it/2018/02/04/bersaglieri-e-le-associazioni-partecipano-alla-messa-per-la-giornata-per-la-vita/)**

16:42 **#Festival2018: dal Palafiori la DIRETTA dell’inaugurazione di Casa Sanremo Vitality’s (http://telenord.it/2018/02/04/festival2018-dal-palafiori-la-diretta-dellinaugurazione-di-casa-sanremo-vitalitys/)**

16:33 **Nuovo caso di meningite a Genova, 67enne in rianimazione (http://telenord.it/2018/02/04/nuovo-caso-di-meningite-a-genova-67enne-in-rianimazione/)**

16:31 **In Val Bormida in arrivo fino a 30 cm di neve, possibili nevicate anche**

Magazine Informazione regionale

Sanremo 2018, via lunedì a Casa Sanremo: Elisa Isoardi la madrina

Creato il 02 febbraio 2018 da Vivicentro @vivicentro

Via a Casa Sanremo 2018: ad aprire come madrina la nota conduttrice Elisa Isoardi

Parallelamente al Festival della canzone italiana, arrivato alla sua 68esima edizione, arriva anche **Casa Sanremo Vitality's,** l'hospitality realizzata da Gruppo Eventi e nata da un'idea di Vincenzo Russolillo e Mauro Marino. Si tratta di un momento importante parallelo al Festival dove si avrà la possibilità d'interagire con i cantanti, intervistarli e scoprire molte curiosità sulle loro canzoni ed il mondo del festival anche dietro i riflettori. L'undicesima edizione prenderà il via il 4 febbraio al Palafiori di Sanremo e la madrina d'eccezione sarà Elisa Isoardi, nota conduttrice.

Altra novità: quest'anno eccezionalmente ci sarà la Luxury room, spazio di 600 mq, riservato solamente ai cantanti ed ai giornalisti per le interviste.

Durante le serate, si alterneranno sul palco i concerti degli artisti. Già stabilito il calendario: Sul palco della lounge Beppe Cuva presenterà martedì 6 **Le Vibrazioni**. La stessa notte si esibirà **Renzo Rubino**. Mercoledì 7 sarà la volta dei **Decibel** a seguire **Lo Stato Sociale**. Giovedì 8 toccherà a **Ermal Meta** e **Fabrizio Moro**. Venerdì 9 si esibirà **Enzo Avitabile**, in gara insieme a **Peppe Servillo**, esponente di punta della scena musicale campana di ricerca e di avanguardia. Dopo di lui si esibirà il raffinato cantautore **Giovanni Caccamo**, già vincitore del Festival 2015 nella categoria Giovani. Sabato 10, dopo la finalissima, Casa Sanremo ospiterà un'esibizione unica di **Alex Britti & Zap Mama**.

Casa sanremo non dimentica però anche di guardare al sociale ed all'attualit: momenti importanti saranno dedicati "Musica contro le mafie", Unicef e all'Associazione "Divieto di femminicidio" . Per l'attualità sarà la volta invece del doveroso momento dedico al prestigio dedicato a Napoli, in particolare per il riconoscimento da parte dell'UNESCO di un prodotto made in Italy, in particolare campano cioè la pizza, attraverso la presenza al Palafiori di Alfonso Pecoraro Scanio, Presidente della Fondazione UniVerde, già Ministro delle Politiche Agricole e dell'Ambiente, promotore della petizione mondiale **#pizzaUnesco** presente martedì alle 18.00 al Palafiori con Gimmy Ghione di Striscia la Notizia, da sempre in prima linea contro il falso ed in difesa del patrimonio made in Italy. Come da tradizione, momenti importanti saranno gli educational e gli showcooking, l'Italia in vetrina con i prodotti selezionati da Dispensa Italiana, i campus della Polizia di Stato, il premio per le case discografiche "Soundies Awards", lo spazio per i writers, l'esclusiva Dream Area con SPA, i meet & greet e gli show case. Variegato e scintillante il programma previsto per #casasanremo2018 all'insegna dell'esaltazione del patrimonio nazional popolare al fine di divulgare, attraverso la musica, ma anche le bellezze, le curve delicate e sensuali di una donna bellissima chiamata Italia.

TUTTI I DIRITTI RISERVATI. Si diffida da qualsiasi riproduzione o utilizzo, parziale o totale, del presente contenuto.
E' possibile richiedere autorizzazione scritta alla Redazione di VIVICENTRO..
L'autorizzazione prevede comunque la citazione della fonte con l'inserimento del link del presente articolo Sanremo 2018, via lunedì a Casa Sanremo: Elisa Isoardi la madrina

Mi piace Di' che ti piace prima di tutti i tuoi amici.

Potrebbero interessarti anche :

- **Kawasaki Z900 RS by Teramoto**
- **ESCLUSIV-AA: Lazio, De Vrij rinnova fino al 2021! Ecco tutti i dettagli**
- **17 gennaio 2018 – LUNA NUOVA IN CAPRICORNO: è tempo di agire!, di Roberta Turci**
- **Il bene che ti voglio**

Commenti: 0 Ordina per **Meno recenti**



Aggiungi un commento...

Plug-in Commenti di Facebook

4 febbraio 2018

Festival Isoardi madrina Casa Sanremo Vitality's

Festival Isoardi venerdì con Salvini.



Festival Isoardi taglia il nastro dell'hospitality.

Festival Isoardi madrina

Sarà Elisa Isoardi la madrina di Casa Sanremo Vitality's, l'hospitality realizzata da Gruppo Eventi e nata da un'idea di Vincenzo Russolillo e Mauro Marino. Il taglio del nastro è fissato a oggi, domenica 4 febbraio, alle 18 al PalaFiori di corso Garibaldi.

Non sarà a Sanremo tutta la settimana

La conduttrice televisiva si è detta onorata del ruolo e allo stesso tempo dispiaciuta di non potersi fermare tutti i giorni. Ci sono infatti le puntate di "Buono a sapersi", programma che sta avendo successo.

Almeno una presenza

La Isoardi sarà all'Ariston venerdì 9 febbraio con il compagno Matteo Salvini.

Ti Potrebbe Interessare:



22 gennaio 2018
Carnevale di Rondissone personaggi 2018



6 dicembre 2017

Corte di Venaria fa rivivere Palazzo Cisterna



14 ottobre 2017

Cubo gigante in piazza ecco che cos'è

Lascia un commento

Il tuo indirizzo email non sarà pubblicato.
I campi obbligatori sono contrassegnati *

Commento

Nome *

Email *

Sito web

COMMENTO ALL'ARTICOLO

NOTIZIE PIÙ LETTE

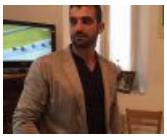

Morto giovane papà aveva 38 anni
1 febbraio 2018



Rapine e truffe arrestata famiglia ECCO CHI SONO
3 febbraio 2018

Morta in culla bimba di Saluggia
1 febbraio 2018





Muore dissanguata in casa si era tagliata con una lampada
31 gennaio 2018



Morta dissanguata domani i funerali
1 febbraio 2018

NOTIZIE PIÙ COMMENTATE



Cantiere Amazon usati materiali prodotti vicino a Chernobyl: la denuncia di Boninsegna
5 commenti | 2 febbraio 2018



Amazon a Torrazza porta 1200 assunzioni
4 commenti | 9 gennaio 2018



Amazon offerte di lavoro ecco dove trovarle
3 commenti | 24 gennaio 2018



Ponte Prealpina apre oggi alle auto
2 commenti | 23 novembre 2017



Muore ragazzina in incidente papà denunciato per omicidio stradale
2 commenti | 11 novembre 2017

TAG DELLA SETTIMANA

torino | Chivasso | Settimo torinese | carabinieri | settimo | incidente | Venaria | San Mauro | Venaria Reale | casa

Motori | Cucina | Casa | Salute



Nuova Mercedes Classe G interni di lusso FOTO
17 dicembre 2017



Video nuova BMW X2
12 dicembre 2017



smart Brabus Exclusive LE FOTO
8 dicembre 2017

La Nuova Periferia

Aut. Tribunale Tribunale di Torino n.2698 del 21/05/1977
Direttore Responsabile Piera Savio
Editore Media (iN)
Pubblicità Publi (iN)

Informative

Informativa utilizzo Cookie
Edizione Digitale | Abbonamenti
Pubblicità

© Copyright 2018 Dmedia Group SpA. Tutti i diritti riservati.

Contatti

Redazione redazione@nuovaperiferia.it
Redazione - Settimo Torinese redazionesettimo@nuovaperiferia.it

Credits

Il nostro sito utilizza cookie per funzionare e rendere la tua esperienza di navigazione migliore. Chiudendo questo banner, scorrendo questa pagina, cliccando su un link o proseguendo la navigazione in altra maniera, acconsenti all'uso dei cookie. Ok Leggi di più







Vigevano 24

DHL SERVICEPOINT Viale dei Mille 78/B VIGEVANO

OGGI AL CINEMA

CHE TEMPO FA

ADESSO 7.2°C

DOM 4 -1.0°C 8.6°C

LUN 5 3.1°C 5.8°C

@Datameteo.com

consigli e annunci



il tuo EVENTO IN DIRETTA STREAMING



RUBRICHE

- FESTIVAL DI SANREMO 2018
- Gallery
- 24 TV
- Cronache del passato
- Oggi al cinema
- Meteo
- Oroscopo
- Cerco lavoro
- Leggi & Diritti
- Associazioni
- Lifestyle
- FASHION by Claudia

CERCA NEL WEB

Cerca

Google

EVENTI | domenica 04 febbraio 2018, 18:41

#Festival2018: con la madrina Elisa Isoardi l'inaugurazione di Casa Sanremo Vitality's (Foto e Video)

2 Consiglia

Giunta all'11esima edizione, l'hospitality del Festival, ideata da Vincenzo Russolillo e Mauro Marino, è prodotta da Gruppo Eventi



Come ogni anno, la domenica prima della settimana dedicata al Festival, spazio all'inaugurazione di **Casa Sanremo Vitality's.** Il taglio del nastro è affidato ad **Elisa Isoardi** e, da questa sera il Palafiori si trasformerà nel luogo più vivace dell'accoglienza sanremese, con il suo denso e vario programma di iniziative che accompagnerà la 68esima edizione del Festival della Canzone Italiana.

La diretta dell'inaugurazione, curata da Silvia Iuliano e Stefano Michero:

Pubblicato da Sanre...
Visualizzazioni: 2940

Con **Vincenzo Russolillo**, Presidente della Gruppo Eventi, sono

Vigevano24
Mi piace questa Pagina 760 "Mi p
Di' che ti piace prima di tutti i tuoi amici



IN BREVE

domenica 04 febbraio

Il portale "Si viaggia" idee di viaggio su Virgilio.it, dedica uno speciale alle bellezze artistiche di Vigevano
(h. 13:10)



sabato 03 febbraio

Sanremo: ecco lo spot che promuoverà la Liguria durante tutte le serate del festival
(h. 17:23)

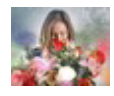

venerdì 02 febbraio

Red Canzian in gara al 68° Festival di Sanremo con il brano 'Ognuno ha il suo racconto'
(h. 18:11)



giovedì 01 febbraio

Fellini nove e mezzo
(h. 17:00)



Mortara: Un libro per raccontare il

con **Vincenzo Russolillo**, Presidente del Gruppo Eventi, sono presenti **Gianni Berrino**, Assessore alla Promozione turistica e Marketing territoriale della Regione Liguria, il Sindaco del Comune di Sanremo **Alberto Biancheri** e il Presidente del Consiglio comunale **Alessandro Il Grande**. Nel corso dell'inaugurazione l'artista partenopeo **Gennaro Regina** darà vita ad una performance in cui pittura e musica s'incontrano per un omaggio alla canzone italiana e a i suoi protagonisti.

Giunta all'11esima edizione, l'hospitality del Festival, ideata da **Vincenzo Russolillo** e **Mauro Marino**, è prodotta da Gruppo Eventi. Il programma completo su www.casasanremo.it

http://www.casasanremo.it/programma/





passato e le possibili prospettive future della Lomellina
(h. 13:02)



mercoledì 31 gennaio

Sanremo 2018: boom di prenotazioni negli alberghi per il Festival, non solo addetti ai lavori ma anche tanti appassionati
(h. 13:13)



Università di Pavia: Il 16 febbraio parte l'iniziativa: "Bioleaders, investire in cono-scienza
(h. 11:34)



martedì 30 gennaio

L'abbraccio di Sanremo e del suo centro storico a Claudio Baglioni, "Mi trovo bene in questa città purtroppo sono chiuso per le prove al teatro Ariston" (VIDEO)
(h. 15:20)



#Sanremo2018, Gusto 17 firma i gelati ispirati alle canzoni che hanno fatto la storia del Festival
(h. 15:10)



lunedì 29 gennaio

40 anni di "Gianna" a Sanremo. Il libro che ricostruisce la vita di un fuoriclasse della canzone italiana: Rino Gaetano
(h. 14:45)



Leggi le ultime di: Eventi



Ti potrebbero interessare anche:

AD AD AD

Leggi Come
Ragazzo delle superiori ha investito 12 Euro in Bitcoin 7 anni fa, ora è un milionario

Compra subito!
Valore Ripple inarrestabile! Cresce più del Bitcoin ed è già corsa all'investimento 2018

Voli Lowcost con Jetcost
Hai bisogno di un volo? Ultime offerte voli da 25€ andata E ritorno !

Biblioteca in ...
Biblioteca in castello, cavalcavia e palazzo Riberia: ecco il piano dei lavori pubblici

Red Canzian in gara ...
Red Canzian in gara al 68° Festival di Sanremo con il brano 'Ognuno ha il suo racconto'

La recensione: L'uomo ...
La recensione: L'uomo sul treno – The Commuter


Il Sipario Musicale
Ann. ilsipariomusicale.c…


Sanremo: trovata la soluzione per...
vigevano24.it


Apri un Bed & Breakfast - Come Fare e Quanto si Guadagna
Ann. creaimpresa.it

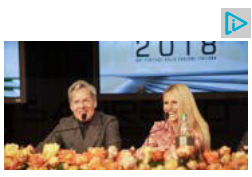
#Festival2018: ospiti internazionali...
vigevano24.it


Evita questi 5 cibi
Ann. BodyFokus


Festival di Sanremo: Michelle...
vigevano24.it


I poster minimal delle più iconiche...
vigevano24.it


Il Festival in Cartolina: 10 cartoline...
vigevano24.it

LIGURIA NEWS | TELE NORD | GENOVA POST | SANREMO | RIVIERA SPORT | SAVONA | SV sport | CITTÀ DELLA SPEZIA

SANREMO Via Massa 181 0184 507735

Tennis Sanremo 1897 By Il Galeone — Cucina tipica: specialità pesce, pasta fatta in casa, pizzeria, dolci di produzione propria

INFORMATICA • PC ASSISTENZA — RETE DATI

Puerto Escondido Ristorante Pizzeria Via Fiume, 55 - Sanremo

SANREMO news.it — le parole che valgono, le notizie che restano

OGNI GIORNO UN SERVIZIO MULTI-FOOD STRA-ORDINARIO Corso Garibaldi 191 - Sanremo

Servizi e soluzioni per l'edilizia



CHE TEMPO FA

ADESSO	6°C
MAR 6	5.9°C 10.4°C
MER 7	5.9°C 12.5°C

@Datameteo.com

STYLE CAR AUTOCARROZZERIA

Merlino PUBBLICITA' OGGETTI PUBBLICITARI ETICHETTE

CANNABIS STORE AMSTERDAM SANREMO

Con l'app Banca di Caraglio il Tuo conto ti segue ovunque



Vieni da noi te la paghiamo 3 VOLTE DI + rispetto al prestito che hai ricevuto e in CONTANTI

Dal 1959 professionisti del trasloco

UNITA' POSTURALI RIABILITATIVI CARROZZINE

PROMOMAX Promozioni Aziendali di Massimo Barra

SA SANREMO AUTOTRASPORTI



EVENTI | domenica 04 febbraio 2018, 19:35

#Festival2018: inaugurato questo pomeriggio lo stand del Casinò allestito a 'Casa Sanremo'

0 Consiglia

Alla presenza del Sindaco, Alberto Biancheri, hanno tagliato il nastro, il componente del Cda Olmo Romeo ed il Direttore Generale, Giancarlo Prestinoni.



Inaugurato al Palafiori lo stand "Casinò di Sanremo" che rimarrà sino a domenica 11 febbraio. Splendide e sorridenti "ragazze immagine" accoglieranno i visitatori per consegnare loro brochure informative e merchandising, buoni promozionali ed eventuali gadgets.

"*Abbiamo creato un angolo di Casinò nel cuore della città per essere ancor più vicini alle tante persone che visiteranno Sanremo in questa settimana, così determinante dal punto di vista turistico* - sottolinea **il Consigliere Olmo Romeo**, **Vicepresidente di Federgioco** -. *Si tratta di uno stand centralissimo, invitante per i suoi colori, in cui eleganti hostess potranno avvicinare moltissime persone. E', infatti, collocato in uno spazio di grande passaggio. Riteniamo sia un'azione fortemente promozionale, su cui crediamo molto. Il Casinò deve essere sempre più aperto alla città e andare incontro ai suoi visitatori. Il Festival è una vetrina di potenza mediatica senza paragoni, un palcoscenico in cui il Casinò si è ben riposizionato sotto tutti gli aspetti. Grande visibilità mediatica ma anche forte presenza sulla città e nei luoghi turistici più importanti. Ringrazio la forte sinergia con il Comune che ci ha permesso*

Sanremonews.it — Mi piace questa Pagina 30 mila "M

Piace a 4 amici

Certificazione senza Glutine — Antichi Sapori — Ideale per pranzi cene · cerimonie e banchetti

divani & somié — Facciamo di tutto per il tuo Benessere — DIVANI . RETI . LETTI . MATERASSI — VILLANOVA MONDOVI' (CN)

LEO € 1671 Prezzo Scontato € 990 Risparmio € 681

Grand Hotel Principe — Vero amore! La vacanza è relax e benessere Animazione per bambini

SPAZIO ANNUNCI DELLA TUA CITTÀ

CASA - MONTALDO DI MONDOVI` (CN)



Annualmente 800 mt slm così composta: piano terra tavernetta con caminetto, camera letto matrimoniale ,bagno...

RISTORANTE da ERIO VALLECROSIA

CRAGNOLINI RIPARAZIONE E VENDITA MACCHINE MOVIMENTO TERRA

DISTRIBUTORI AUTOMATICI 348.8736476



bedding IL MATERASSO ITALIANO DI QUALITÀ

RUBRICHE

IL PUNTO DI CLAUDIO PORCHIA
FESTIVAL DEL PRESEPE
FESTIVAL DI SANREMO
APPUNTI DI LIBERESO
RISTORANTI PONENTE & COSTA AZZURRA
GOURMET
CLUB TENCO
FASHION
CINEMA
METEO
L'OROSCOPO DI CORINNE
4Zampe CANI
4Zampe GATTI
4Zampe ADOTTATI
4Zampe PERSI E TROVATI
ISTITUTO DIRITTO UMANITARIO
MONDO DI POESIE
ISTITUTO COMPRENSIVO SANREMO CENTRO LEVANTE
UNITRE SANREMO
COLDIRETTI INFORMA
SR INKIESTE
INSIDER
IN&OUT
#FONDATASULLAVORO
LA VERA STORIA DI OSCAR RAFONE
INFERMIERE E SALUTE
CONFARTIGIANATO INFORMA
LA DOMENICA CON FATA ZUCCHINA
GUARDIA COSTIERA - MARE SICURO
GALLERY
MULTIMEDIA

CERCA NEL WEB

Cerca

Google

ACCADEVA UN ANNO FA



POLITICA

Imperia Bene Comune non soddisfatta della gestione di Capacci su porto, rifiuti e acqua pubblica pensa a ripresentare una mozione di sfiducia

di costituire anche questo "Welcome Point".

Lo stand è stato collocato sotto il portico del palafiori . Sarà operativo con le Hostess da domani a domenica 11, dalle 10.30 alle 19.30. Alla presenza del Sindaco, Alberto Biancheri, hanno tagliato il nastro, il componente del Cda Olmo Romeo ed il Direttore Generale, Giancarlo Prestinoni.

(Le foto sono di Tonino Bonomo)





Redazione





Ti potrebbero interessare anche:



Concorso #2MILIONIDIPREMI

Partecipa a #2MILIONIDIPREMI! Puoi vincere tantissimi premi e fantastiche esperienze.



Guadagnare con i Bitcoin

Perchè tutti investono in Bitcoins? Ecco la verità



Leggi Come

Ragazzo delle superiori ha investito 12 Euro in Bitcoin 7 anni fa, ora è un milionario



Incidente mortale a ...

L'incidente è avvenuto sull'Aurelia all'altezza di via Giuseppe Mazzini, dove c'è il ...

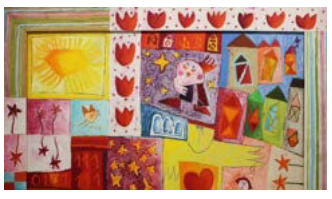

"In Mitten" mostra ...

"IN MITTEN" così si intitola la mostra personale della nota e stimata artista ...



Sanremo: scomparsa ...

"In questo triste giorno, a nome di tutta l'Amministrazione comunale voglio porgere le mie ...

Sponsorizzato da L

APPARTAMENTO - LIMONE PIEMONTE (CN)



Nel comprensorio sciistico della Riserva Bianca, a due passi dalla Costa Azzurra, di 100 metri quadrati,...

CITROEN C5 EXCLUSIVE - ARESE (MI)



Causa limiti circolazione centro città Milano per inquinamento, euro 3 fap, vendo perfetta C5 2.2, automatica, pelle,...

SCOOTER ELETTRICO 4 RUOTE GRANDI DIMENSIONI MONARCH ROYALE



Scooter elettrico a 4 ruote Monrach Royale, per disabili e anziani. Possibile avere anche con copertura per la pioggia ...

Pubblica qui i tuoi annunci | Vedi tutti gli annunci

IN BREVE

domenica 04 febbraio

Festival di Sanremo 2018: al Galà della stampa del Casinò la più fotografata è...Milly D'Abbraccio (Foto)
(h. 22:45)



Il tradizionale Galà della stampa al Casinò dà il via agli eventi modani griffati Festival di Sanremo 2018 (Foto)
(h. 22:24)

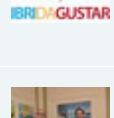

Sanremo: venerdì 9 febbraio, escursione alla scoperta dei Parchi cittadini e del Museo del Fiore
(h. 19:23)

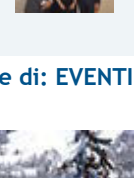

Sanremo: giovedì 8 febbraio, visita guidata della Pinacoteca Rambaldi di Coldirodi
(h. 19:18)



#Festival2018: con la madrina Elisa Isoardi l'inaugurazione di Casa Sanremo Vitality's (Foto e Video)
(h. 17:42)



#Festival 2018: da martedì 6 a sabato 10 febbraio, una settimana di imperdibili eventi al Victory Morgana Bay
(h. 17:27)



#Festival di Sanremo 2018: pronti... via! In città cresce l'attesa per la kermesse firmata Baglioni (Foto)
(h. 14:13)



Sanremo: Cristina Bugatty di Pechino Express e Diego Passoni di radio dj al ristorante 'Da Nicò'
(h. 14:05)



Sanremo: torna al Casinò la XXI° edizione di Libri da Gustare, Premio 'Libro più gustoso dell'anno'
(h. 10:26)

Sanremo: 'Dietro una colonna', mostra personale della pittrice imperiese Antonella Cotta al Casinò
(h. 09:50)



Leggi le ultime di: EVENTI









(http://www.pizzardieditore.com/)

Sanremo: Isoardi, il 9 febbraio all'Ariston con Salvini

Madrina di Casa Sanremo, "seguo il festival da sampre"

Redazione ANSA SANREMO 05 febbraio 2018 08:30



"Venerdì sarò in platea al teatro Ariston per seguire Sanremo e con me ci sarà, impegni permettendo, anche Matteo": Elisa Isoardi, madrina di Casa Sanremo, l'area hospitality del festival, annuncia l'arrivo del suo compagno, il leader della Lega Salvini, in Riviera.

"Ci piace il festival - spiega Isoardi -. Io lo seguo da sempre, visto che, tra l'altro, la Liguria è la mia seconda regione e qui siamo a un'ora da Cuneo, casa mia. La trovo una manifestazione divertente e ogni anno organizzo un gruppo di ascolto, anche con i miei autori. Sono curiosa di vedere come interagiranno sul palco Baglioni, Hunziker e Favino". La conduttrice di 'Buono a sapers'i su Rai1 sogna un giorno di presentare il festival, perché "è la festa della musica italiana, ovvero la musica più bella al mondo".

RIPRODUZIONE RISERVATA © Copyright ANSA

TI POTREBBERO INTERESSARE ANCHE:


Cinema: è morta Irina Sanpiter, la Magda di Verdone - Cultura & Spettacoli



Sanremo 2018, Fiorello: 'Claudio, escimi presto, ti prego' - Sanremo 2018


M5s: Di Maio pubblica lista 'impresentabili' Pd-destra - Politica



Go Duster
Nuovo Dacia Duster. Ancora da 11.900 €

Elisa Isoardi taglia il nastro di Casa Sanremo: 'Salvini? Lui fa il suo lavoro, io il mio'

Il Gazzettino | 68999 | Crea Alert | 3 ore fa

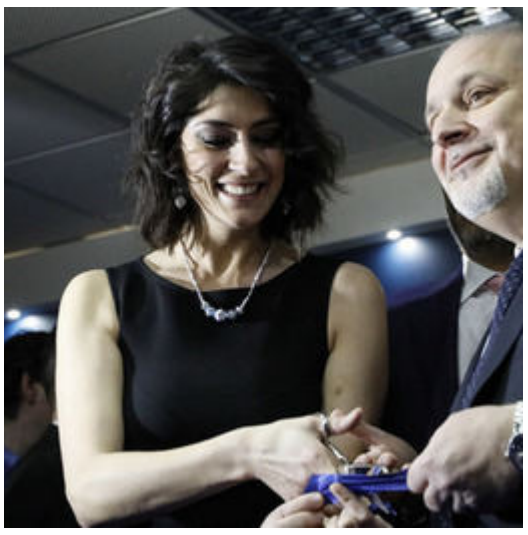

Spettacoli e Cultura - Live, show cooking, mostre e tanto altro accompagneranno la settimana della kermesse. 'È un onore essere qui. Questa è una casa gioiosa come tutto il Festival', dice la Isoardi che ritornerà a Sanremo come spettatrice nella serata di venerdì. E ...

Leggi la notizia

twitter

Gigio Rosa SANREMO 2018 – GIURIA DEGLI ESPERTI Pino Donaggio (cantautore) – Presidente Giovanni Allevi (pianista) Serena... https://t.co/MiUgXtUnq5

Persone: elisa isoardi salvini
Organizzazioni: casa sanremo vitality's
Prodotti: festival festival di sanremo
Luoghi: sanremo macerata
Tags: lavoro nastro

CONDIVIDI QUESTA PAGINA SU

Facebook Twitter Google+ Invia RSS

Mi piace Di' che ti piace prima di tutti i tuoi amici.

Tag Persone Organizzazioni Luoghi Prodotti

Fai clic per attivare Adobe Flash Player

ALTRE FONTI (55)

Brindisi per Festival Sanremo, Baglioni 'riprende' Hunziker: Spumante e non champagne



Agenzia Vista, Liguria, 04 febbraio 2018 'Dillo in italiano...Spumante e non champagne..'. Cosi' Claudio Baglioni ha 'ripreso', scherzosamente, Michelle Hunziker al momento del brindisi con la stampa ...

Agenzia Vista - 3 ore fa

Persone: hunziker giuseppe sciortino
Organizzazioni: festival sanremo favino
Prodotti: festival
Luoghi: brindisi baglioni
Tags: salute collegamento

Sanremo è tutto pronto. Ma è battaglia tra Baglioni e Fiorello per l orario



SANREMO - L'arcobaleno giallo e rosso e blu dipinto nello spot da Claudio Baglioni con i conduttori del Festival di Sanrmeo Michelle Hunziker e Pierfrancesco Favino è fiorito ed è all'entrata del ...

La Repubblica - 3 ore fa

Persone: fiorello baglioni
Organizzazioni: ariston casa
Prodotti: festival festival di sanremo
Luoghi: sanremo imperia
Tags: battaglia scaldapubblico

Chi è Lorenzo Baglioni? La verità sulla parentela con Claudio Baglioni



Lorenzo Baglioni è figlio di Claudio Baglioni? Il cantante di Sanremo Giovani e de Il congiuntivo non è parente Lorenzo Baglioni è in gara a Sanremo Giovani, tra le Nuove Proposte del Festival di ...

Gossip e Tv - 3 ore fa

Persone: lorenzo baglioni claudio baglioni
Prodotti: festival festival di sanremo
Luoghi: sanremo
Tags: verità parentela

Sanremo, Baglioni scherza con Fazio: 'Mi stai facendo venire l'ansia. Fiorello? Vuole togliersi il pensiero...'



Il 'terrore' della vigilia, 'il panico, la tachicardia, la salivazione inesistente, i piccoli tremori diffusi': Fabio Fazio, per quattro volte padrone di casa al Festival di Sanremo , introduce così, ...

LeggoOnline - 3 ore fa

Persone: fazio fiorello
Organizzazioni: ariston rai1
Prodotti: che tempo che fa festival di sanremo
Luoghi: sanremo
Tags: ansia pensiero

Sanremo è tutto pronto. Ma è battaglia tra Baglioni e Fiorello per l orario - TV/Radio - Spettacoli

SANREMO - L'arcobaleno giallo e rosso e blu dipinto nello spot da Claudio Baglioni con i conduttori del Festival di Sanrmeo Michelle Hunziker e Pierfrancesco Favino è fiorito ed è all'entrata del ...

La Repubblica - 3 ore fa

Persone: fiorello baglioni
Organizzazioni: ariston rai
Prodotti: radio festival
Luoghi: sanremo imperia
Tags: battaglia tv

Fabio Fazio, Claudio Baglioni a Che tempo che fa: 'Dai, vieni anche tu a Sanremo. Per quel che hai da fare...'



A due giorni dall'inizio di Sanremo, da Fabio Fazio a Che tempo che fa l'ospite d'eccellenza è Claudio Baglioni . Si parla della kermesse dell'Ariston, ovviamente. E il prossimo conduttore si rivolge ...

QuotidianoLibero - 3 ore fa

Persone: fabio fazio claudio baglioni
Organizzazioni: ariston
Luoghi: sanremo
Tags: tempo padrone di casa

SANREMO 2018/ Chi sarà il vincitore del Festival? Fabrizio Moro - Ermal Meta

Termini e condizioni d'uso - Contattaci

Conosci Libero Mail?

Sai che Libero ti offre una mail gratis con 5GB di spazio cloud su web, cellulare e tablet?

Scopri di più

CITTA'

Milano Palermo Perugia
Roma Firenze Cagliari
Napoli Genova Trento
Bologna Catanzaro Potenza
Venezia Ancona Campobasso
Torino Trieste Aosta
Bari L'Aquila

Altre città

FOTO



Brindisi per Festival Sanremo, Baglioni 'riprende' Hunziker: Spumante e non champagne
Agenzia Vista - 3 ore fa



Sanremo è tutto pronto. Ma è battaglia tra Baglioni e Fiorello per l orario
La Repubblica - 3 ore fa

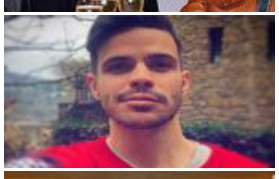

Chi è Lorenzo Baglioni? La verità sulla parentela con Claudio Baglioni
Gossip e Tv - 3 ore fa



Sanremo, Baglioni scherza con Fazio: 'Mi stai facendo venire l'ansia. Fiorello? Vuole togliersi il pensiero...'
LeggoOnline - 3 ore fa

1 di 3





Riviera24.it

UNDICESIMA EDIZIONE

Casa Sanremo Vitality's, l'inaugurazione con Elisa Isoardi fotogallery

Tantissime persone per il taglio del nastro nella location del grande pubblico in città per il Festival

di **Foto e video JG** - 04 febbraio 2018

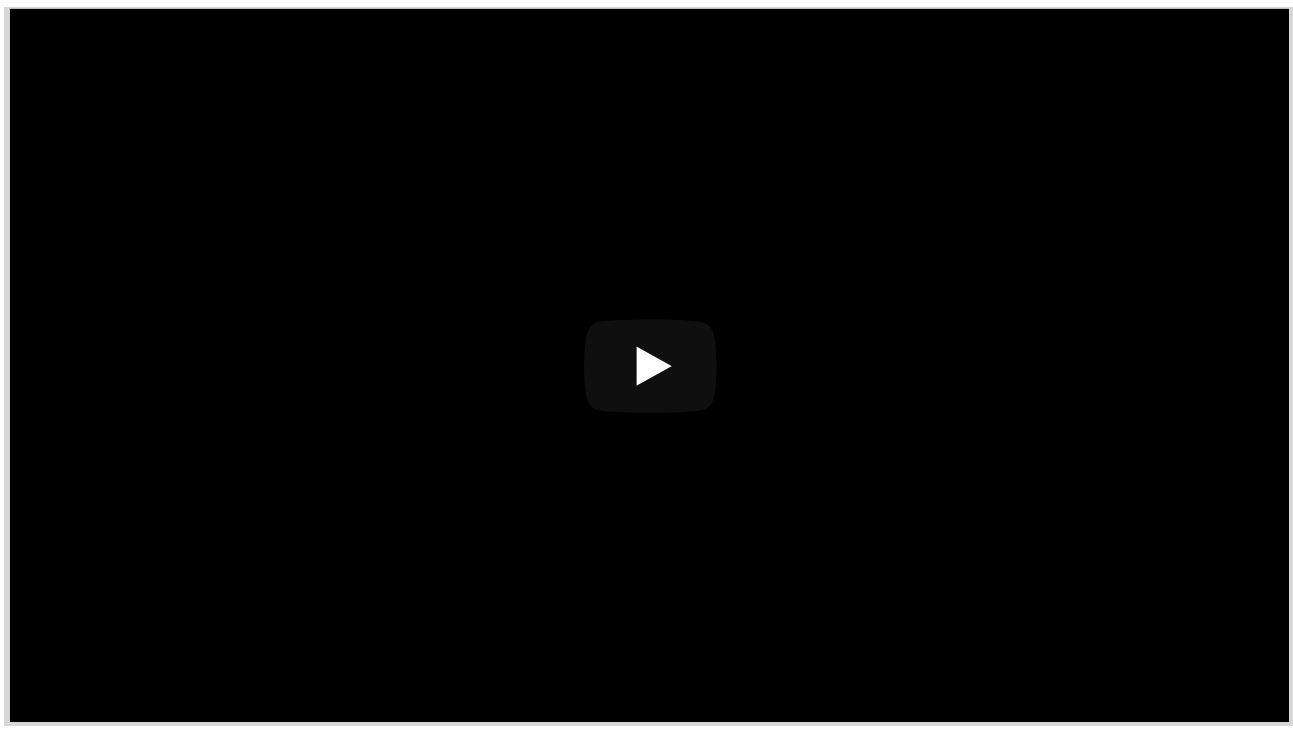

Sanremo. Casa Sanremo "Vitality's" si apre al pubblico. Il Palafiori ritorna ad essere la location per il grande pubblico del Festival. Quest'anno la madrina dell'undicesima edizione è la presentatrice Elisa Isoardi.

PUBBLICITÀ

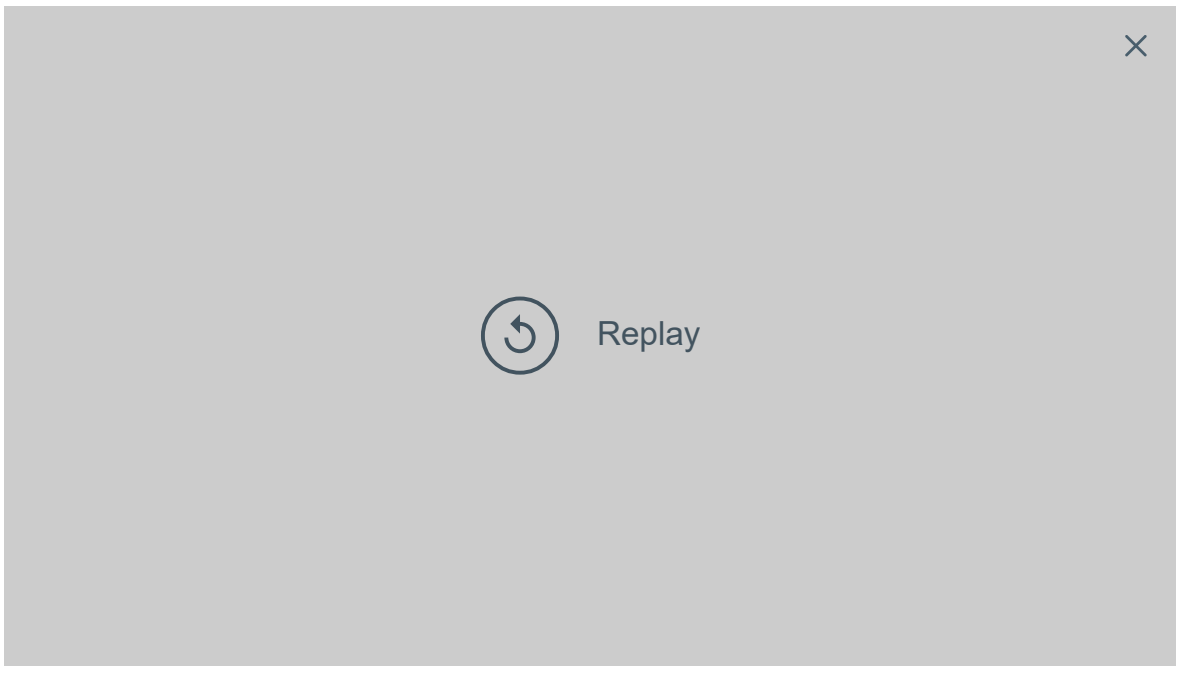



Taglio del nastro e poi della torta prima di entrare alla scoperta della sala riservata ai possessori del pass ufficiale.



Vuoi gestire i pagamenti online in sicurezza?

Scegli Xpay la piattaforma per accettare pagamenti online che ti consente di operare in totale sicurezza su tutti i circuiti

SPONSORIZZATO

GALLERIA FOTOGRAFICA **Casa Sanremo Vitality's, l'inaugurazione con Elisa Isoardi**





Scopriamo il resto del primo giorno nelle immagini di Riviera24.it

Promosso da Taboola

Diventano milionari con i bitcoin: la storia dei due italiani di Venezia

Bitcoins



Fai spazio alle novità

Inizia il 2018 scegliendo un host migliore - Velocità unica e supporto esperto!

Sanremo2018, Elisa Isoardi taglia il nastro di Casa Sanremo Vitality's



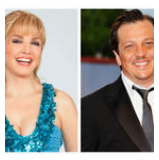

ARTICOLO
Dalla Carlucci a Muccino, la giuria di qualit&agra...



ARTICOLO
All'Ariston anche Il Volo e Piero Pelù...



ARTICOLO
Gianna Nannini e Giorgia superospiti al Festival...

di Rita Vecchio

22

È Elisa Isoardi a tagliare il nastro di Casa Sanremo Vitality's. Si dà avvio così agli eventi collaterali al Festival di Sanremo che avranno come location il Palafiori. Live, show cooking, mostre e tanto altro accompagneranno la settimana della kermesse. «È un onore essere qui. Questa è una casa gioiosa come tutto il Festival», dice la Isoardi che ritornerà a Sanremo come spettatrice nella serata di venerdì. E sulla polemica Matteo Salvini in merito alle dichiarazioni su immigrati e su omicidio Macerata dice: «Lui è il mio fidanzato. Per il resto, lui fa il suo lavoro e io faccio il mio».

Il Messaggero FOTO FOTO - di -



Sanremo 2018, Elisa Isoardi taglia il nastro di Casa Sanremo. (Foto Gabrielli/Ag.Toiati)

TROVA IL FILM

SCRIVI LA CITTA'
SCEGLI IL FILM
SCEGLI IL CINEMA
CERCA



LE PIU' LETTE



MAGDA ADDIO
Magda addio: morta l'attrice Irina Sanpiter, moglie di Furio in "Bianco Rosso e Verdone"



IL COMPLEANNO
Fabrizio Frizzi compie 60 anni: «Sto combattendo contro la malattia. Ma non è ancora finita»«

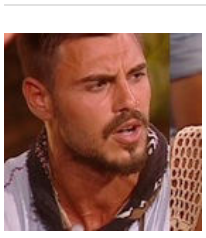

DROGA ALL'ISOLA
Droga all'Isola dei Famosi, lunedì in diretta la sentenza della produzione: Monte rischia l'espulsione?



ISOLA DEI FAMOSI
Eva Henger, il marito su Facebook: «Non ha preso soldi da Mediaset per tacere le accuse a Francesco Monte»



DALLE IMITAZIONI AL CINEMA
Francesca Manzini e la scena hot con Verdone: «Il mio primo ciak? Un finto orgasmo»

Riviera Recuperi srl
DIFFERENZIATA
VIA MOLINI BIANCHI, 34 SANREMO (IM)
Clicca qui »

ATTUALITÀ Sanremo

3 febbraio 2018

Tutto pronto per il taglio del nastro a Casa Sanremo

Domani l'inaugurazione di Casa Sanremo in compagnia della conduttrice televisiva Elisa Isoardi. Fino a sabato prossimo tanti gli appuntamenti in programma



Domani sera aprirà le sue porte Casa Sanremo.

Tutto pronto per il taglio del nastro a Casa Sanremo

Sta per riaprire le sue porte Casa Sanremo, contenitore di eventi e luogo di ritrovo per addetti ai lavori, artisti e giornalisti che si aggirano per le strade della città in occasione del Festival.

Il taglio del nastro al Palafiori è affidato quest'anno alla conduttrice televisiva Elisa Isoardi, che domani sera alle 18 inaugurerà l'undicesima edizione.

Gli appuntamenti andranno avanti fino al sabato successivo nelle diverse stanze della Casa, tra le quali, novità di quest'anno, il teatro intitolato a Ivan Graziani e la Luxury Room, un luogo riservato ad artisti e accompagnatori di 600 mq.

Gli showcase

Tanti gli eventi in programma, dalla cucina alla letteratura, dalla moda al cinema, oltre ovviamente alla musica. Tra gli appuntamenti più attesi, gli showcase di mezzanotte, dopo la conclusione del Festival. Casa Sanremo ospiterà artisti in gara e ospiti d'eccezione.

Martedì 6 febbraio: Le Vibrazioni e Renzo Rubino

Leggi anche: **Venerdì comincia il filo diretto tra Rai 1 e il Casinò di Sanremo**

Mercoledì 7 febbraio: Decibel e Lo Stato Sociale

Giovedì 8 febbraio: Ermal Meta e Fabrizio Moro

Venerdì 9 febbraio: Enzo Evitabile e Giovanni Caccamo

Sabato 10 febbraio: Alex Britti e Zap Mama per la grande festa conclusiva

Ti Potrebbe Interessare:



30 gennaio 2018

Festival di Sanremo, arriva Casa SIAE



28 settembre 2017

Tutto pronto per il 33esimo memorial "Dado Tessitore", a Sanremo arrivano le promesse del volley



31 agosto 2017

Sanremo: tutto pronto per "Artisti in strada" e la grande festa per la fine dell'estate

Tag: Casa Sanremo, festival di Sanremo

Lascia un commento

Il tuo indirizzo email non sarà pubblicato.

I campi obbligatori sono contrassegnati *

Commento

Nome *

Email *

Sito web

COMMENTO ALL'ARTICOLO



NOTIZIE PIÙ LETTE



Motociclista muore in tragico incidente
31 gennaio 2018



A Sanremo un nuovo hotel 5 stelle: oggi l'inaugurazione del Miramare
1 febbraio 2018



Rombo di motori e un lungo applauso per l'ultimo viaggio di Francesco Viola
3 febbraio 2018



A Mezzanotte scatta l'allerta "gialla" per la neve in provincia di Imperia/ Allegato
4 febbraio 2018



Circonvenzione di incapace: sequestrato bar di Sanremo, indaga la Procura di Imperia
1 febbraio 2018



NOTIZIE PIÙ COMMENTATE



Ceriana piange Roberto Crespi della nota dinastia olearia. Aveva 56 anni
2 commenti | 25 gennaio 2018

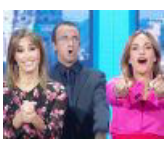

Domenica In all'Ariston: ecco come partecipare
2 commenti | 3 gennaio 2018

Domani è il gran giorno: la



piscina di Taggia schiuderà i battenti

2 commenti | 9 novembre 2017



Arrestato il pusher della "Sanremo bene": nascondeva droga e soldi nel sottotetto

2 commenti | 21 ottobre 2017



Occhio alle multe: autovelox "spietato" sull'Aurelia Bis

2 commenti | 13 ottobre 2017

TAG DELLA SETTIMANA

sanremo | Ventimiglia | imperia | migranti | Regione Liguria | Vigili del fuoco | bordighera | carabinieri | Polizia | Diano Marina



Motori | Cucina | Casa | Salute



Nuova Mercedes Classe G interni di lusso FOTO

17 dicembre 2017



Video nuova BMW X2

12 dicembre 2017



smart Brabus Exclusive LE FOTO

8 dicembre 2017

La Riviera

Aut. Tribunale Sanremo nr. 7 del 31/12/1990

Direttore Responsabile Andrea Moggio

Editore Media In Srl

Pubblicità PUBLI IN Via Campi 29/L , 23807 Merate (LC) tel. 039.99891 - promotion@netweek.it

Informative

Informativa utilizzo Cookie

Edizione Digitale | Abbonamenti

Pubblicità

© Copyright 2018 Dmedia Group SpA. Tutti i diritti riservati.

Contatti

Indirizzo Lungomare Imperatrice, 20 - 18038 Sanremo (IM)

Telefono 0184-503070

Email info@la-riviera.it

Credits

Il nostro sito utilizza cookie per funzionare e rendere la tua esperienza di navigazione migliore. Chiudendo questo banner, scorrendo questa pagina, cliccando su un link o proseguendo la navigazione in altra maniera, acconsenti all'uso dei cookie. Ok Leggi di più

Your browser (Apple Safari 4) is out of date. Translate Turn off for: Italian display all features of this and other websites. Learn how to update yo Options ▼

Questo sito utilizza cookie di profilazione, propri o di altri siti, per inviare messaggi pubblicitari mirati. Se vuoi saperne di più o negare il consenso a tutti o ad alcuni cookie clicca qui. Se accedi a un qualunque elemento sottostante questo banner acconsenti all'uso dei cookie
Ok

LA GAZZETTA DEL MEZZOGIORNO.it
LUNEDÌ 05 FEBBRAIO 2018 | 00:44

Elisa Isoardi a Casa Sanremo

Ascolta
Select Language ▼

04 Febbraio 2018

Commenti
N. commenti 0

aaa

0 0 0 0



(ANSA).

ARTICOLI CHE POTREBBERO INTERESSARTI:


Il playboy lucano e l? orologio alla Isoardi


Isoardi: ritorno Clerici? ci sto male


Bertè, 40 anni di carriera con colleghe


Renga, l'11 marzo esce album Tempo reale


Sanremo: Elisa tra gli ospiti


Sanremo fa il botto di ascolti,Festival più visto da 10 anni


Sanremo:Sorrisi,Miguel Bose' ospite


Post su Salvini, polemica su Marini

Raccomandati da eDintorni

Segui La Gazzetta del Mezzogiorno

Powered by Google

Edicola digitale
SFOGLIA EDIZIONE ACQUISTA EDIZIONE

Meteo Basilicata
Meteo Puglia

Annunci PPN



Le + brutte degli anni 80
Le 10 macchine che hanno fatto la storia… in negativo!
Guarda la gallery!



Sorprendente!!
un metodo per impare l'inglese in 4 settimane
scoprilo ora!



Le vendette più belle!
Foto parcheggi scorretti, le vendette più belle!
www.motori.it/Parcheggi

Lascia il tuo commento

Testo

Caratteri rimanenti: 400

INVIA

Lunedì 05 | Martedì 06 | Mercoledì 07 | >>



Più Letti | Più Commentati

NEWS | FOTO | VIDEO



04.02.2018
Alzheimer, la speranza lucana per una malattia in crescita



04.02.2018
Coniugi canosini allevatori di pappagalli «Campioni del mondo»



04.02.2018
In autostop telematico da Matera per l'aeroporto di Bari



03.02.2018
Fasano, fallito assalto a portavalori: camion in fiamme sulla statale
Le immagini dall'elicottero



03.02.2018
Bari, confiscati dai Cc beni per 5 mln al boss delle bibite

ALTRI ARTICOLI DALLA SEZIONE



Macerie dopo un attacco aereo a Sana'a



Discesa 2 a Garmisch: ancora Lindsey Vonn su Sofia Goggia



Trump abolisce accoglienza bimbi immigrati, proteste a L.A.

MEDIAGALLERY



Si schianta alla rotatoria muore un uomo il conducente aveva bevuto

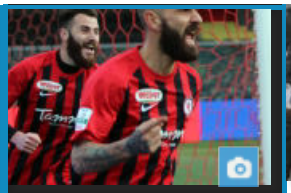

I satanelli foggiani battono l'Avellino



Fasano, assalto da film a portavalori: le immagini dall'elicottero



Parco Gargano, ladri di legna fanno strage di 400 querce



Lavoro nero, i controlli della Finanza in cantieri e imprese

LAGAZZETTA.TV

ITALIA TV

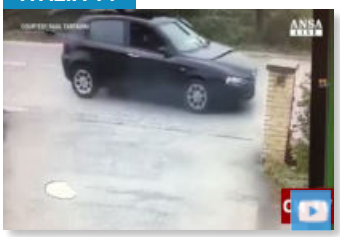

Macerata, in un video gli spari di fronte a un bar

NOTIZIARI TV

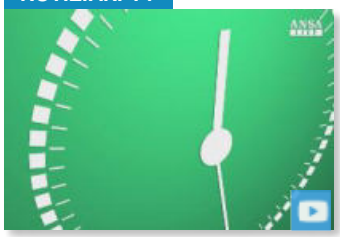

ANSAtg delle ore 19

MONDO TV



Arrivano cellule cyber a difesa militari in missione

ECONOMIA TV



Italia divisa su lavoro sommerso

I TAG DEL GIORNO

licinio federico ii migranti basket brindisi nuoto calimera federica pellegrini incidente collegamenti matera aeroporto di bari alzheimer ornitologia canile lager buona sanità inceneritore modugno

Casa Sanremo, domenica 4 l'inaugurazione con Elisa Isoardi. Tante esibizioni dei cantanti in gara

RivieraPress | 1 | 31-1-2018



Mercoledì 7 sarà la volta dei "Decibel", dopo di loro "Lo Stato Sociale". Giovedì 8 toccherà a Ermal Meta e Fabrizio Moro. Venerdì 9 si esibirà Enzo Avitabile, in gara insieme a Peppe Servillo. Dopo di lui Giovanni Caccamo. Beppe Cuva presenterà ...

Leggi la notizia

Persone: renzo rubino vincenzo russolillo
Organizzazioni: casa sanremo decibel
Tags: inaugurazione esibizioni

CONDIVIDI QUESTA PAGINA SU

Facebook Twitter Google+ Invia RSS

Mi piace Di' che ti piace prima di tutti i tuoi amici.

Tag Persone Organizzazioni Luoghi Prodotti

Fai clic per attivare Adobe Flash Player

ALTRE FONTI (500)

TERRE DEL BUSSENTO A CASA SANREMO



E' iniziata la nuova avventura sanremese per il progetto Cicas "Terre del Bussento", anche quest'anno territorio protagonista a **Casa Sanremo**, l'ospitalità ufficiale del Festival della Canzone Italiana, prodotta da Gruppo Eventi presieduto da Vincenzo Russolillo. Circa 200 persone tra addetti ai lavori e studenti saranno ...

Salerno Notizie.net - 31-1-2018

Persone: genesio torre cicas turismo
Organizzazioni: bussento casa sanremo
Prodotti: festival tv
Luoghi: italia sapri
Tags: terre casa

Festival Isoardi madrina Casa Sanremo Vitality's



Festival Isoardi taglia il nastro dell'hospitality. Festival Isoardi madrina Sarà Elisa Isoardi la madrina di **Casa Sanremo** Vitality's, l'hospitality realizzata da Gruppo Eventi e nata da un'idea di Vincenzo Russolillo e Mauro Marino. Il taglio del nastro è fissato a oggi, domenica 4 febbraio, alle 18 al ...

NovaraOggi - 31-1-2018

Persone: matteo salvini elisa isoardi
Organizzazioni: festival isoardi casa sanremo vitality
Luoghi: sanremo
Tags: madrina programma

Domani a 'Casa Sanremo', appuntamento con il 'Palladium Idol Sanremo' al Pino Daniele Theatre



Anna Li Vigni

Sanremo news.it - 31-1-2018

Persone: anna li vigni pino daniele theatre
Organizzazioni: casa sanremo palladium idol sanremo
Tags: appuntamento

Casa Sanremo Vitality's, l'inaugurazione con Elisa Isoardi fotogallery

Sanremo. **Casa Sanremo** "Vitality's" si apre al pubblico. Il Palafiori ritorna ad essere la location per il grande pubblico del Festival. Quest'anno la madrina dell'undicesima edizione è la presentatrice Elisa ...

Riviera24.it - 31-1-2018

Persone: elisa isoardi
Organizzazioni: casa sanremo vitality vitality's
Prodotti: festival
Luoghi: sanremo
Tags: inaugurazione fotogallery

Luigi Farinaccio farà parte del programma degli eventi di Casa Sanremo



Luigi Farinaccio

Termoli online - 31-1-2018

Persone: luigi farinaccio
Organizzazioni: casa sanremo
Tags: programma eventi

Luigi Farinaccio si esibirà in occasione del Festival in 'Casa SIAE Area Sanremo'



Infatti, il cantautore Luigi Farinaccio si esibirà nella cittadina ligure nell'ambito del cartellone di '**Casa** SIAE Area **Sanremo**'. Si tratta di una semisfera multimediale a pochi passi dal Teatro ...

Quotidiano del Molise - 31-1-2018

Persone: luigi farinaccio povia
Organizzazioni: teatro ariston canzone italiana
Prodotti: festival musica
Luoghi: campobasso sanremo
Tags: cantautore autori

Sanremo, in commissione territorio due piani casa. Uno è dell'ex assessore Anna Asseretto foto

Sanremo. Due piani **casa** all'ordine del giorno della prossima seconda commissione consiliare,

Persone: anna asseretto biancheri
Organizzazioni:

Termini e condizioni d'uso - Contattaci

Conosci Libero Mail?

Sai che Libero ti offre una mail gratis con 5GB di spazio cloud su web, cellulare e tablet?

Scopri di più

CITTA'

Milano	Palermo	Perugia
Roma	Firenze	Cagliari
Napoli	Genova	Trento
Bologna	Catanzaro	Potenza
Venezia	Ancona	Campobasso
Torino	Trieste	Aosta
Bari	L'Aquila	

Altre città

FOTO

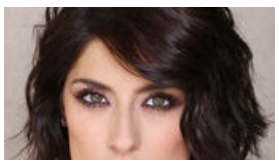

Casa Sanremo, domenica 4 l'inaugurazione con Elisa Isoardi. Tante esibizioni dei cantanti in gara

RivieraPress - 31-1-2018

1 di 1

Riviera24.it - 31-1-2018

Tags: piani casa territorio

La cuneese Elisa Isoardi sarà la madrina di Casa Sanremo Vitality's. Non solo: venerdì è attesa all'Ariston con Salvini



Con il Festival della canzone italiana ritorna **Casa Sanremo** Vitality's, l'hospitality realizzata da Gruppo Eventi e nata da un'idea di Vincenzo Russolillo e Mauro Marino. L'undicesima edizione si presenta con un programma ricco di eventi che ...

Targatocn.it - 31-1-2018

Persone: elisa isoardi salvini
Organizzazioni: ariston casa sanremo vitality
Prodotti: festival
Luoghi: recco italia
Tags: cuneese madrina

Festival di Sanremo nei ricordi di un ragazzo



Per noi, dai capelli grigi, i ricordi del festival di **Sanremo** sono legati alle immagini in bianco e ... i più fortunati in **casa** poiché avevano il televisore, mentre gli altri nei bar dei paesi o nei ...

ValtellinaNews - 31-1-2018

Persone: dik dik camaleonti
Organizzazioni: giganti ariston
Prodotti: festival di sanremo bibbia
Luoghi: sanremo francia
Tags: ricordi ragazzo

1 2 3 4 5 6 7 8 9 10 Successive

DAI BLOG (-15)

Luciano De Giovanni



... che ripara le tegole del tetto di una **casa** sulla riviera ligure, e svuotando la grondaia colma d'... come tutte le poesie che ci ha lasciato Luciano De Giovanni, nato a **Sanremo** nel 1922 e morto a ...

La poesia e lo spirito - 29-1-2018

Persone: luciano de giovanni carlo betocchi
Organizzazioni: viaggio managò
Prodotti: vangeli
Luoghi: sanremo bordighera
Tags: casa poesia

Happy new fear [parte I]



* * * * * * Febbraio 2017 Un cantante con la scimmia conquista la platea di **Sanremo**. Non succedeva ... In quella **casa** è il padre che cerca di attirare l'attenzione del figlio. Scartata come bidella in ...

Spinoza - 30-12-2017

Persone: renzi trump
Organizzazioni: pd isis
Prodotti: suv amministrative
Luoghi: italia londra
Tags: fear elezioni

Intervista al fotografo Bruno Marzi



... uno a **casa**, l'altro a Milano e molte immagini sono depositate presso gli editori. Bisogna tener ... Considerando che ho partecipato, come reporter a 32 edizioni del Festival di **Sanremo** e ho girato il ...

La poesia e lo spirito - 1-12-2017

Persone: bruno marzi bruce springsteen
Organizzazioni: banco canon
Prodotti: intervista bibbia
Luoghi: vercelli marzi
Tags: foto musica

La nuova puntata della Calvineide.



... Mercatale, che recita: "dalla vostra del 26 giuntami oggi apprendo con piacere che a **Sanremo** non sono successi incidenti e che non siete stati in pensiero per me. Io non tornerò per ora a **casa**. ... ...

PAZZO PER REPUBBLICA - il blog dei feticisti di Repubblica - 24-11-2017

Persone: scalfari calvino
Prodotti: facebook repubblica
Luoghi: sanremo roma
Tags: puntata lettere

Sanremo, il gatto Romeo da dieci anni è la mascotte dell'ospedale ma la Asl lo "licenzia"



...adottato da un'infermiera che lo ha accolto a **casa** sua con la speranza, prima o poi, di poterlo riportare nell'ambiente dove è cresciuto. Appresa la notizia, sulle pagine Facebook dedicate a **Sanremo** ...

24zampe - 16-11-2017

Organizzazioni: asl
Prodotti: facebook
Luoghi: sanremo imperia
Tags: gatto mascotte

Gli articoli sono stati selezionati e posizionati in questa pagina in modo automatico. L'ora o la data visualizzate si riferiscono al momento in cui l'articolo è stato aggiunto o aggiornato in Libero 24x7

italiaonline
il nostro network

LIBERO PAGINE BIANCHE PAGINE GIALLE SUPEREVA TUTTOCITTÀ VIRGILIO

Italiaonline.it Fusione Note legali Privacy Cookie Policy Aiuto Segnala Abuso

© ITALIAONLINE 2018 - P. IVA 03970540963

Sanremo2018, Elisa Isoardi taglia il nastro di Casa Sanremo Vitality's

PER APPROFONDIRE: casa sanremo, elisa isoardi, sanremo 2018



di **Rita Vecchio**

È Elisa Isoardi a tagliare il nastro di Casa Sanremo Vitality's. Si dà avvio così agli eventi collaterali al Festival di Sanremo che avranno come location il Palafiori. Live, show cooking, mostre e tanto altro accompagneranno la settimana della kermesse. «È un onore essere qui. Questa è una casa gioiosa come tutto il Festival», dice la Isoardi che ritornerà a Sanremo come spettatrice nella serata di venerdì. E sulla polemica Matteo Salvini in merito alle dichiarazioni su immigrati e su omicidio Macerata dice: «Lui è il mio fidanzato. Per il resto, lui fa il suo lavoro e io faccio il mio».

IL GAZZETTINO FOTO

FOTO - di -

CONDIVIDI LA NOTIZIA
1 Consiglia
G+

APPROFONDIMENTI

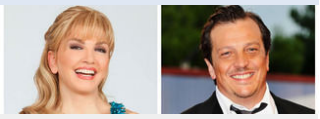

Dalla Carlucci a Muccino, la giuria di qualità

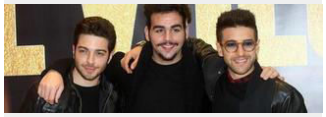

All'Ariston anche Il Volo e Piero Pelù



Gianna Nannini e Giorgia superospiti al Festival



Barbarossa e Ultimo si aggiudicano il premio Lunezia per il miglior testo

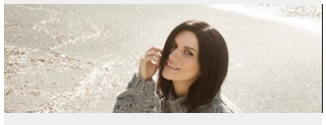

Laura Pausini superospite della prima serata del Festival

ALTRE DI CULTURA

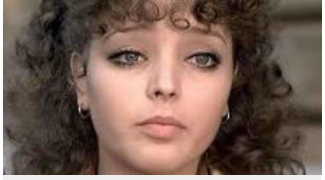

Magda addio: morta l'attrice Irina Sanpiter, moglie di Furio in "Bianco Rosso e Verdone"



Irina Sanpiter, il ricordo di Verdone: «La mia Magda, dolce e malinconica»



Fiorello a Sanremo: "Claudio, escimi presto, ti prego. lo scaldapubblico, l'ansia me se magna"



Eva Henger non scagiona Francesco Monte. Il marito "Mai preso soldi da Mediaset per tacere"



C'è posta per te, Fedez e J-Ax aiutano mamma Loredana: regali e lacrime per la figlia Denise

DIVENTA FAN

Il Gazzet..

Like Page

SEGUICI SU TWITTER



SEGUI IL GAZZETTINO

SEGUICI SU FACEBOOK



Be the first of your friends to like this

OGGI SUL GAZZETTINO

LA STORIA Voleva fare un po' d'ordine in casa e si è messo a svuotare un

ALLA FENICE Dopo trent'anni ritorna alla Fenice La vedova allegra. La protagonista,

«Grottesco ma molto umano» Lo Monaco e il suo Pirandello

CINEMA Trovarsi nel posto sbagliato al momento sbagliato: è un attimo come

Vini rossi del Friuli Venezia Giulia protagonisti all'Europa & Regina

Accesso al credito, accordo Confindustria-Intesa

IL VIDEO PIÙ VISTO



HAI DETTO NEVE? Pulire la strada a suon di musica, con lame che corrono velocissime: succede a Nordest



CALEIDOSCOPIO



LA STORIA

Orietta, la maestra 47enne salvata dall'aneurisma dai suoi "angeli"

SANDRIGO



Salvato il cavallo bloccato dal fango in un fiume

LO SFREGIO



Il Pedrocchi come un campeggio: pasta cotta sul fornello elettrico /Foto

PER NEOFITI



BMW G 310 R, la piccola roadster dall'anima sportiva. Tanta tecnologia, qualità e divertimento

CAMBIO DI LOOK



Lufthansa cambia look: addio giallo, la livrea degli aerei ora è bianco-blu

SESSO & PREVENZIONE



Seimila tumori l'anno da virus Hpv trasmesso per via sessuale. Campagna con Flavia Pennetta testimonial

Sanremo 2018, Elisa Isoardi taglia il nastro di Casa Sanremo. (Foto Gabrielli/Ag.Toiati)

© RIPRODUZIONE RISERVATA

Domenica 4 Febbraio 2018, 19:29

Consiglia Tweet +1

POTREBBE INTERESSARTI



Die besten Tipps für natürlich weiße Zähne.
Stark für den Tag



Le auto della polizia più belle e veloci del mondo (Foto)
Motori - Gallerie



So schützt Du deinen Zahnschmelz: Hilfreiche…
Stark für den Tag



APPARIZIONI La veggente del monte Berico difesa



Acquistare un SUV senza svenarsi? Ecco le migliori…
top.opinioni.it



China is building a sustainable future for us
UBS on The Wall Street Journal

Contenuti Sponsorizzati da Outbrain



Nach dieser Brillen-Flatrate ist ganz Deutschland verrückt!
Gleitsichtbrille 15,50€



5 Anerkannte Antiviren-Anbieter - Quién es #1
Top Virenschutz



Entdecken Sie jetzt Reisetipps direkt vom Insider.

Kärnten Urlaubstipps



Mit der Bahn bequem & sicher zu 37 Urlaubszielen!

Ab 39,90€ nach Österreich



È indebitato per 5 milioni e mezzo di euro. «Come mi sento? Bè, non li ho: E in ogni caso ...

Chisso: «I soldi del ...



Un mese fa le prime indiscrezioni, ora arriva la conferma da una persona molto vicina a ...

Barbara D'Urso ha un ...

Sponsorizzato da L

IL GAZZETTINO

+ TUTTI I VIDEO



Boldrini: "Mia testa sgozzata sulla rete? Non ho paura"



Valanga a Campo Felice: morti due sciatori: i soccorsi

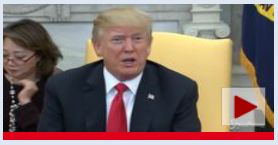

Nuovo tweet di Donald Trump contro l'Fbi



CARNEVALE - Il volo dell'Angelo a Venezia

COMMENTA LA NOTIZIA

Scrivi qui il tuo commento

ULTIMI INSERITI

PIÙ VOTATI

0 di 0 commenti presenti

CALTAGIRONE EDITORE | IL MESSAGGERO | IL MATTINO | CORRIERE ADRIATICO | QUOTIDIANO DI PUGLIA | LEGGO | PUBBLICITÀ | PRIVACY | INFORMAZIONI

Società editrice | © 2018 Il Gazzettino | C.F. 00744300286, P.IVA 02742610271

ACCEDI



3 MESI A SOLI 15,99€

EDIZIONE DIGITALE

Questo sito utilizza i **cookie** per migliorare la tua esperienza di navigazione ed inviarti pubblicità e servizi in linea con le tue preferenze.

Se vuoi saperne di più clicca qui.

Chiudendo questo banner, scorrendo questa pagina o cliccando qualunque suo elemento acconsenti all'uso dei cookie.

Ansa
Ultima Ora

Isoardi, il 9/2 all'Ariston con Salvini

Madrina di Casa Sanremo, "seguo il festival da sampre"



- Redazione ANSA - SANREMO

04 febbraio 2018 20:26 - NEWS

(ANSA) - SANREMO, 4 FEB - "Venerdì sarò in platea al teatro Ariston per seguire Sanremo e con me ci sarà, impegni permettendo, anche Matteo": Elisa Isoardi, madrina di Casa Sanremo, l'area hospitality del festival, annuncia l'arrivo del suo compagno, il leader della Lega Salvini, in Riviera. "Ci piace il festival - spiega Isoardi -. Io lo seguo da sempre, visto che, tra l'altro, la Liguria è la mia seconda regione e qui siamo a un'ora da Cuneo, casa mia. La trovo una manifestazione divertente e ogni anno organizzo un gruppo di ascolto, anche con i miei autori. Sono curiosa di vedere come interagiranno sul palco Baglioni, Hunziker e Favino". La conduttrice di Buono a sapersi su Rai1 sogna un giorno di presentare il festival, perché "è la festa della musica italiana, ovvero la musica più bella al mondo".

RIPRODUZIONE RISERVATA © Copyright ANSA







di Ida Di Grazia

Giglia Marra a Casa Sanremo per la proiezione di "Cristallo"

Giglia Marra recentemente ha conquistato il pubblico del **Festival di Venezia** dopo aver sfilato sul red carpet accanto al suo compagno **Federico Zampaglione,** leader dei Tiromancino. L'attrice sarà presente a "**Casa Sanremo**" il prossimo 9 febbraio per la proiezione di "Cristallo", un corto diretto da Manuela Tempesta e promosso da Equilibria.



PUBBLICITÀ



inRead invented by Teads

La Marra ha recitato recentemente per un docu-film di Gilles Rocca e l'abbiamo vista sul grande schermo accanto a Enrico Lo Verso, Maria Grazia Cucinotta nel film "Nomi e cognomi" con la regia di Sebastiano Rizzo.



RIMANI CONNESSO CON LEGGO
Facebook Twitter

ROMA SFOGLIA IL GIORNALE
MILANO SFOGLIA IL GIORNALE

LE ALTRE NOTIZIE



SANREMO
Sanremo 2018: Laura Pausini a rischio "Non sto bene, farò il possibile per esserci"

COMMENTA

SUL PALCO
Baglioni: "Stella polare del Festival 2018 sara' la musica italiana"



La giovane attrice pugliese di strada ne ha fatta dopo essersi diplomata all'Accademia Beatrice Bracco, infatti, comincia a muovere i primi passi in teatro portando in scena, nel 2006, lo spettacolo "I giorni dell'abbandono". L'anno successivo, frequenterà un centro di ragazzi sordi per poter interpretare il ruolo di una ragazza non udente in "Figli di un Dio minore" (2007) e, nel 2008, sarà in scena con "La dama delle camelie", diretta ancora una volta dalla stessa Bracco.



Dopo una lunga gavetta, La Marra, approda, cosi in tv nella soap "Vivere" (2008) e in "Distretto di polizia 8" (2010) diretta da Alessandro Capone che la nota e, lo stesso anno, le affiderà un ruolo nella serie televisiva "Delitti del cuoco". I suoi tipici tratti mediterranei e il forte temperamento sono le sue caratteristiche che la contraddistinguono e che la porteranno ad interpretare ruoli abbastanza impegnativi per fiction di grande successo. Nel 2010, infatti, sarà in "Ris" diretta da Fabio Tagliavia e, nel 2011, in "Squadra antimafia 3" di Beniamino Catena, dove ha dovuto imparare il dialetto palermitano per poter interpretare in quattro puntate il ruolo di Imma Geraci, figlia di Don Ruggero Geraci "U Puparu", interpretato dal grande Gigio Morra.



COMMENTA



Hunziker: "Temo il palco del Festival di Sanremo, non sono cosi spavalda"

COMMENTA



Cerca il tuo immobile all'asta

Regione: Qualsiasi

Provincia: Tutte

Fascia di prezzo: Tutti

Data: gg-mm-aaaa

INVIA

Legalmente



Nel 2009, Giglia Marra ottiene il suo primo ruolo sul grande schermo, nel film “Teleaut. Ultima trasmissione” con la regia di Niccolò Andenna ed inseguito otterrà i premi come miglior attrice protagonista al “48 Hours Film Project” (diventato un appuntamento abbastanza importante per i nuovi cineasti), attrice protagonista al “Tenebria Film Festival” e, nel 2013, il premio di miglior attrice non protagonista sezione teatro “Memorie future”.

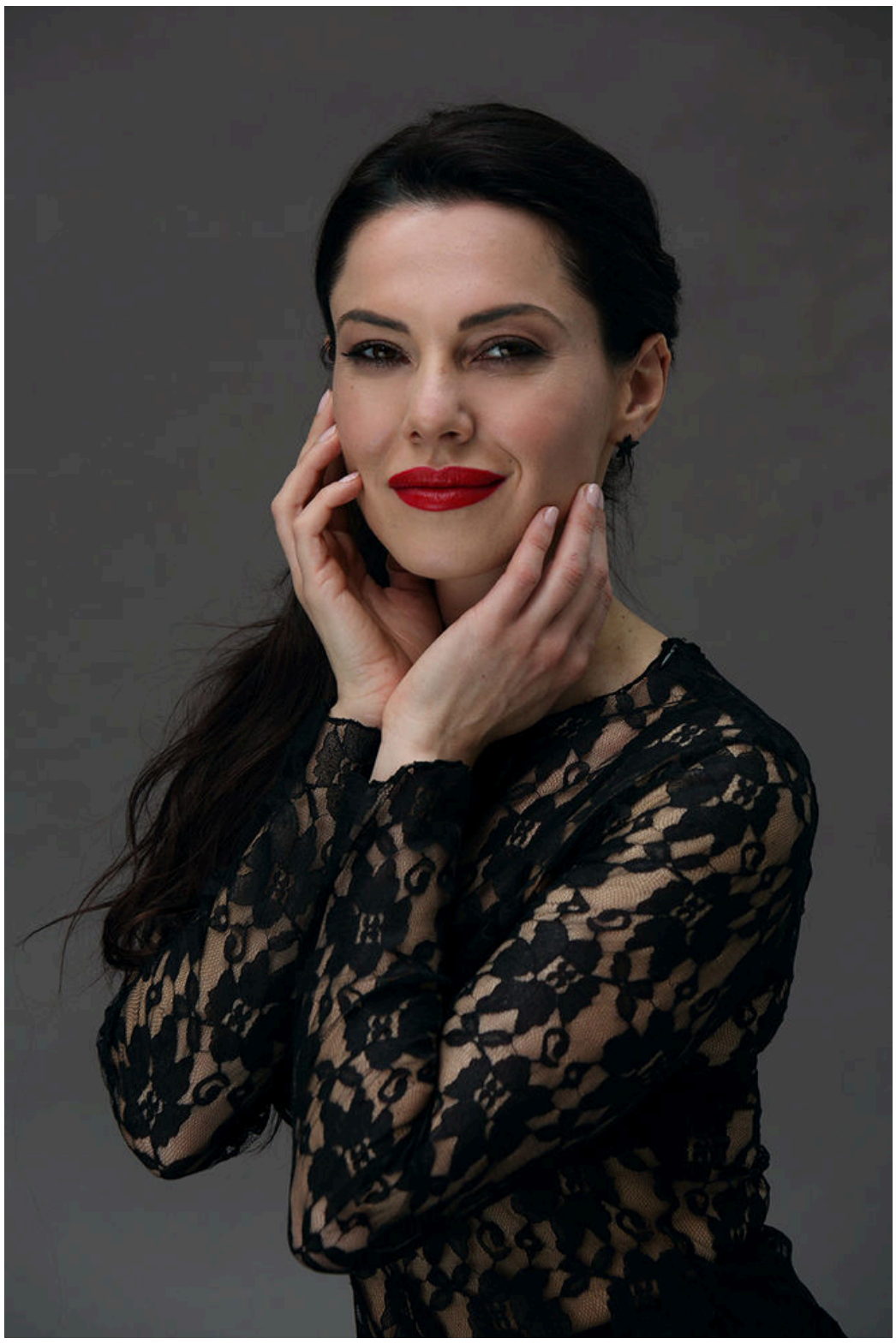

Laureatasi in Arti e Scienze dello Spettacolo, l'artista sostiene il cinema italiano, girando, nel 2014, lo spot "La fuga" sulla pirateria nei cinema diretta da Andra Costantino e si diverte a pubblicare dei self-tape sul suo canale youtube, interpretando diversi ruoli tratti da film di successo. Inoltre, il suo prossimo obiettivo è quello di poter lavorare con giovani registi pugliesi.

Lunedì 5 Febbraio 2018 - Ultimo aggiornamento: 16:54

© RIPRODUZIONE RISERVATA

POTREBBE INTERESSARTI ANCHE..



I 5 dimagrimenti VIP più eccessivi
topfive.it



LA MORTE IN DIRETTA - Frontale choc in moto contro il Tir: i ragazzi rimangono schiacciati



Registrati e guarda il tuo primo film su CHILI Cinema con lo sconto del 50%
CHILI Cinema



Vuoi una casa più ordinata? Ecco i trucchi!
Alfemminile.com



SPETTACOLO

Al via l’11° edizione di Casa Sanremo: eventi ed eccellenze italiane

10 Visualizzazioni / 4 Minuti di lettura

Al via l’undicesima edizione di Casa Sanremo, il “contenitore” che valorizza le Eccellenze italiane.

Il 4 Febbraio l’inaugurazione con Elisa Isoardi e Michele Affidato.

Tutto pronto per l’avvio del 68esimo Festival della Canzone Italiana, quest’anno condotto da **Claudio Baglioni, Michelle Hunziker** e **Pier Francesco Favino**. A poche ore dall’inizio della kermesse canora si è rinnovato il classico appuntamento con l’i**naugurazione di Casa Sanremo**, considerato il salotto del Festival per via delle prestigiose manifestazioni che ospita nell’arco dell’intera settimana. Anche quest’anno, cosi come in passato, l’**orafo** Michele Affidato ha avuto l’onore di tagliare il nastro insieme alla madrina **Elisa Isoardi**, volto noto della Rai che per l’occasione ha indossato un collier e gli orecchini dell’ultima sua linea “Shiny”, al patron Vincenzo Russolillo, al Sindaco di Sanremo Alberto Biancheri, all’assessore allo Spettacolo Marco Sarlo, all’assessore alla Promozione Turistica della Regione Liguria Giovanni Berrino, al Presidente Gruppo Eventi Mauro Marino e alle autorità sanremesi.



Casa Sanremo Vitality’s, l’hospitality realizzata da Gruppo Eventi e nata da un’idea di Vincenzo Russolillo e Mauro Marino. L’undicesima edizione si presenta con un programma ricco di eventi che ha preso il via al Palafiori il 4 febbraio con una madrina d’eccezione la conduttrice televisiva **Elisa Isoardi** e grazie anche alla collaborazione del maestro orafo **Michele Affidato**.

Tante le novità di quest’anno: una **Luxury Room** che con oltre 600 mq. Sarà il centro di accoglienza più riservato della Casa destinato ai soli artisti, accompagnatori e giornalisti; il format “**L’Italia in vetrina. Viva Sanremo**”, il talk condotto da Cataldo Calabretta e Roberta Morise con ospiti e interviste che racconteranno le serate del Festival.

Casa Sanremo strizza l’occhio, come ogni anno, alle iniziative sociali con un’attenzione particolare rivolta a “Musica contro le mafie”, Unicef e all’Associazione “Divieto di femminicidio”. Sul palco della lounge Beppe Cuva presenterà martedì 6 **Le Vibrazioni**. La stessa notte si esibirà **Renzo Rubino**. Mercoledì 7 sarà la volta dei **Decibel** a seguire **Lo Stato Sociale**. Giovedì 8 toccherà a **Ermal Meta** e **Fabrizio Moro**. Venerdì 9 si esibirà **Enzo Avitabile**, in gara insieme a **Peppe Servillo**, esponente di punta della scena musicale campana di ricerca e di avanguardia. Dopo di lui si esibirà il raffinato cantautore **Giovanni Caccamo**, già vincitore del Festival 2015 nella categoria Giovani. Sabato 10, dopo la finalissima, Casa Sanremo ospiterà un’esibizione unica di **Alex Britti & Zap Mama**.

Omaggi anche per **Pepi Morgia, Bud Spencer, Rino Gaetano, Sergio Endrigo** e **Francesco Nuti**. Una serata particolare sarà quella dedicata a **Ivan Graziani** (cantautore e chitarrista scomparso nel 1997 ndr.) a cui verrà dedicato un teatro all’interno di Casa Sanremo. “E’ la prima volta che gli viene intitolato uno spazio – dice Anna Bischi Graziani, moglie del cantautore – e per questo sono molto orgogliosa e grata a Vincenzo Russolillo per quest’iniziativa che mi piace vedere come una presa di coscienza per voler rivalutare la musica di Ivan, il suo spessore artistico che, molto spesso, è stato snobbato. Sarà sicuramente una bella occasione per farlo conoscere di più. Ivan è un artista tutto da scoprire, per quanto fosse complessa la sua personalità e anche per quanto la sua musica fosse in anticipo sui tempi. Nel corso degli anni, in quest’impresa sono stata affiancata da Daniele Mignardi e Andrea Scanzi che non finirò mai di ringraziare per avermi aiutata a riportare l’attenzione sulla musica di Ivan”.

Ma Casa Sanremo è, soprattutto, un contenitore che valorizza le **eccellenze italiane.** Non poteva non celebrare il riconoscimento dell’arte del **pizzaiuolo napoletano** come patrimonio culturale immateriale dell’**UNESCO**: martedì 6 febbraio alle 18.00 Alfonso Pecoraro Scanio, Presidente della Fondazione UniVerde, già Ministro delle Politiche Agricole e dell’Ambiente, promotore della petizione mondiale **#pizzaUnesco** sarà al Palafiori con Jimmy Ghione, testimonial della campagna #pizzaUnesco e da anni impegnato con Striscia la

showcooking, l'Italia in vetrina con i prodotti selezionati da Dispensa Italiana, i campus della Polizia di Stato, il premio per le case discografiche "Soundies Awards", lo spazio per i writers, l'esclusiva Dream Area con SPA, i meet & greet e gli show case.

Fonti: Eccellenze Calabresi e Iltempo

Mi piace

CASA SANREMO / ECCELLENZE ITALIANE / MICHELE AFFIDAT

Correlati



Alice Rachele Arlanch è Miss Italia 2017

5 mesi ago / 4 Minuti di lettura



Amara Terra Mia vince Sanremo 2017 cover. Nel video la vera storia raccontata dall'autrice

12 mesi ago / 1 Minuti di lettura



Bukurosh mio nipote, la commedia con Emanuela Rossi

2 settimane ago / 1 Minuti di lettura



Eccellenze Italiane su La7: la seconda puntata con Emanuela Rossi

11 mesi ago / 2 Minuti di lettura



Eccellenze Italiane su La7: la seconda puntata con Emanuela Rossi (video)

11 mesi ago / 1 Minuti di lettura



Emanuela Rossi e Francesco Pannofino sono "I suoceri albanesi"

12 mesi ago / 2 Minuti di lettura



Sanremo, Fucsia Nissoli: Il festival unisce gli italiani nel mondo

2 settimane ago / 1 Minuti di lettura

Benvenuti su Eccellenze Italiane! Sono Piero Muscari e da oltre trent'anni mi occupo di ricercare e raccontare storie di eccellenza, non le solite eccellenze quelle dei soliti noti ma storie uniche che spesso silenziosamente fanno la differenza nel nostro paese e pochi conoscono. E' arrivato il momento di raccontarle queste storie…

LEGGI TUTTO

NOTIZIE IN EVIDENZA



Keope World e Ferrari Rossocorsa Racing: ufficializzato il gemellaggio delle due eccellenze italiane

320 Visualizzazioni



Etour: al via il tour di Eccellenze Italiane

297 Visualizzazioni



Etour: Rendano sold out per ascoltare storie d'Eccellenza

239 Visualizzazioni

E-TOUR



Alba

4 mesi ago

Elisa Isoardi al Festival di Sanremo: Matteo mi raggiungerà

05/02/2018 - 20:06 - di **Redazione**

La conduttrice piemontese è già nella città dei fiori dove è stata madrina di Casa Sanremo, l'area hospitality del festival



1 di 20

Like 1

A A A

Sanremo - «Venerdì sarò in platea al teatro Ariston per seguire Sanremo e con me ci sarà, impegni permettendo, anche Matteo": Elisa Isoardi, madrina di Casa Sanremo, l'area hospitality del festival, annuncia l'arrivo del suo compagno, il leader della Lega Salvini, in Riviera. «Ci piace il festival - spiega Isoardi -. Io lo seguo da sempre, visto che, tra l'altro, la Liguria è la mia seconda regione e qui siamo a un'ora da Cuneo, casa mia. La trovo una manifestazione divertente e ogni anno organizzo un gruppo di ascolto, anche con i miei autori. Sono curiosa di vedere come interagiranno sul palco Baglioni, Hunziker e Favino». La conduttrice di Buono a sapersi su Rai1 sogna un giorno di presentare il festival, perché «è la festa della musica italiana, ovvero la musica più bella al mondo».

E anche Salvini ha confermato la sua presenza a Sanremo: "Questa settimana sono in giro per l'Italia" e "venerdì mi fermo a Sanremo". Salvini lo ha dichiarato a "Non è l'arena" rispondendo a una domanda di Massimo Giletti su un messaggio di Elisa Isoardi che annunciava la presenza del leader della Lega al festival di Sanremo.

Insomma il rapporto tra il leader della Lega e la bella conduttrice televisiva piemontese, superata una crisi lo scorso anno, adesso va a gonfie vele.

Foto da Instagram

COPYRIGHT LASICILIA.IT © RIPRODUZIONE RISERVATA

IL GIORNALE DI OGGI



(http://www.lasicilia.it/sezioni/216/oggi-in-edicola)
Sfoglia
(http://edicola.lasicilia.it/lasicilia/)
Abbonati
(http://edicola.lasicilia.it/lasicilia/includes testata=catania)

LaPresse

E SE LA TUA AUTO



Lunedì 05 Febbraio 2018 - 16:45

Fca, Fiat Music torna a Casa Sanremo

Uno spazio dedicato all'interno di Casa Sanremo con appuntamenti giornalieri dal 7 all'11 febbraio



Tutto è pronto per il ritorno di Fiat Music al festival di Sanremo. Dopo il successo dello scorso anno, si rinnova l'appuntamento con il road show itinerante capitanato da Red Ronnie, sulla riviera dei fiori. Uno spazio dedicato all'interno di Casa Sanremo con appuntamenti giornalieri dal 7 all'11 febbraio.

In ciascuna serata, gruppi della presente e scorsa edizione dello show - tra cui la vincitrice Roberta Finocchiaro, la band "I tre terzi" e Amanda Vitale - e i talenti selezionati presso il Fiat Music Studio in loco (audizioni a partire da domani, fino a sabato10), si esibiranno nella cornice del più importante festival di musica italiana. In esposizione, per l'occasione, la nuova 500 Mirror, la versione super connessa presentata di recente al pubblico.

© Copyright LaPresse - Riproduzione Riservata

(http://self-booking.ligatus.com/?utm_source=ligatus-de&utm_medium=placement&utm_content=text&utm_campaign=branding) (http://self-booking.ligatus.com/?utm_source=ligatus-de&utm_medium=placement&utm_content=logo&utm_campaign=branding)
Ad Ad Ad

Con anticipo 0, TAN 0% - TAEG 2,65% e sistema automatico frenata d'emergenza di serie.
Nuova up! da € 9.000

Valore Ripple alle stelle! Ecco come investire anche una piccola somma
Compra subito!

Mamma italiana ha investito 12€ in Bitcoin 7 anni fa: adesso la sua famiglia è milionaria
Leggi Come

Ad Ad Ad

Un sorprendente viaggio dai pianeti più vicini fino ai confini dell'universo
Atlante del Cosmo NatGeo

Riduci il grasso addominale con X-Power: L'elettro-stimolatore scelto dai Vip
Oggi benessere

Arriva in Italia la carta prepagata gratuita e gestibile da APP!
Prepagata senza spese

(http://ams1-ib.adnxs.com/click?NL-aAwSzD0A0v5oDBLMPQA aAwSzD0A0v5oDBLMPQB QCAAAAAKYAIh_rlAAA fiat-music-

FASTWEB Internet illimitato Chiamate illimitate verso i fissi

Anteprima Sanremo 2018: Casa Sanremo brinda insieme al pubblico sanremese

5 febbraio 2018



Casa Sanremo: al centro: Elisa Isoardi, Vincenzo Russolillo e Giovanni Berrino

4 febbraio 2018, ore 18:00. Si alza ufficialmente il sipario sulla **68a edizione del Festival della Canzone Italiana** dal suo "cuore" più social: **Casa Sanremo** al Palafiori. "Un punto di attrazione, di musica, di cultura che offre al pubblico sanremese più di 250 eventi di qualità durante tutta la settimana della celebre kermesse canora". Come ha sottolineato Vincenzo Russolillo, patron di "Gruppo Eventi", di cui è ideatore insieme a Mauro Marino. Un impegno che da undici anni incarna appieno il lato più umano dello spirito festivaliero.

Tante le novità di quest'anno. Tra queste la Luxury Lounge dove si alterneranno tre storiche emittenti radiofoniche: Radio Monte Carlo, Radio Subasio e RTL 102.5 che seguiranno passo a passo i ventotto cantanti in gara e gli ospiti esclusivi. E poi gli show-case, mini concerti d'autore che concluderanno le cinque serate del Festival. Tra i talenti ad esibirsi: le Vibrazioni, il ritorno dei "Decibel" (lo storico gruppo di Enrico Ruggeri) Ermal Meta e Fabrizio Moro, Enzo Avitabile, Lo Stato Sociale, Renzo Rubino, Giovanni Caccamo ed Alex Britti, che presenterà in super anteprima il suo nuovo progetto discografico alla vigilia del nuovo Tour 2018.

Confermato l'appuntamento con FIAT Music in diretta streaming proprio dal Palafiori con Red Ronnie, conduttore e direttore artistico di questo concorso musicale che consente a giovanissimi talenti, selezionati in tutta Italia, di esibirsi per tutta la settimana del Festival.

Casa Sanremo rappresenta dunque l'anima pulsante del palco dell'Ariston. "Un punto di incontro che dà l'opportunità di 'parlare' di Festival anche con altre forme", sottolinea Alberto Biancheri, Sindaco di Sanremo.

Un pensiero condiviso da Giovanni Berrino, Assessore Regionale al Turismo, che ha voluto essere presente all'appuntamento, nonostante l'infortunio occorsogli il giorno prima, per ribadire il ruolo chiave di Casa Sanremo nel promuovere le eccellenze del territorio ligure rappresentate dalle immagini di #lamialiguria (progetto di promozione della Regione Liguria) che accolgono i visitatori all'ingresso del Palafiori.

Come ogni anno, il pubblico sanremese è accorso numeroso all'appuntamento per il quale lavorano più di trecento persone tra cui le forze dell'ordine, la protezione civile e gli uffici comunali impegnati a garantire il corretto svolgimento degli eventi.

A fare da madrina d'eccezione, Elisa Isoardi che si dichiara onorata di essere presente in questa occasione. "Mi sento a casa a Sanremo, città che già conoscevo da bambina quando venivo in Liguria al mare, vista la mia origine piemontese", conclude la popolare conduttrice mentre riceve un omaggio floreale. I fiori sembrano essere tornati i protagonisti in questa edizione 2018 del Festival della Canzone, come dimostra la coreografica cornice esterna del Teatro Ariston, un arcobaleno realizzato con migliaia di foglie colorate, ranuncoli e garofani, questi ultimi simbolo storico di Sanremo. E allora che si dia inizio all'evento più chiacchierato dell'anno. E speriamo che sia davvero il Festival della Fantasia, dell'Immaginazione e di tanta, tanta buona Musica!



SPETTACOLI

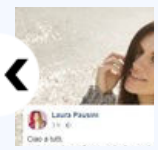
SANREMO
Sanremo 2018: Laura Pausini a rischio «Non sto bene, farò il possibile per esserci»


Nel nome di Ciro Madonna: a distanza di quasi trent'anni spettacolo per commemorare il drammaturgo


LA POLEMICA
Sanremo2018, Ricci ai fan di Baglioni: «Chiedere scusa? Deve scusarsi lui con l'Italia intera»

Il Mattino > Spettacoli > Sanremo

Regina inaugura Casa Sanremo con il Vesuvio della canzone



ARTICOLI CORRELATI

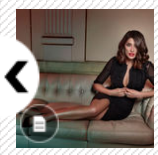
Casa Sanremo apre i battenti con la Isoardi e con Regina

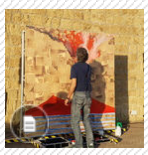
Napoli in un dipinto: la performance live che racconta la città al mondo

Il sex appeal di Elisa Isoardi e i colori di Gennaro Regina ieri pomeriggio per l'inaugurazione di Casa Sanremo Vitality, lo spazio off del Festival che accoglie momenti glamour, ma non solo. Se la presentatrice ha «minacciato» di tornare venerdì sera con il fidanzato Salvini, a ristabilire una par condicio verso il Sud ci ha pensato nella cerimonia di apertura la performance di Gennaro Regina, pittore napoletano neoloeografico e post-pop, che ha dipinto, su un'antica mappa di Sanremo risalente ad inizio Novecento, un Vesuvio eruttante volti di cantanti e personaggi legati alla storia del Festival, da Tenco ad Avitabile, da Baudo a Dalla. Un'esplosione di colori, di musica, di veracità artistica, scandita dalla selezione elettronica di dj Roberto Funaro, ancora una volta al fianco di Regina, come in occasione delle sue painting performance sul cono del Vesuvio e durante l'ultimo Pitti a Firenze.

Anche quest'anno un bagno di folla ha riempito il Palafiori partecipando all'apertura ufficiale. A fare gli onori di casa Vincenzo Russolillo, presidente del Gruppo Eventi e il sindaco Alberto Biancheri.

"Casa Sanremo si conferma il luogo per eccellenza dell'accoglienza degli addetti ai lavori durante il Festival - ha detto Russolillo - il fulcro dell'intrattenimento e delle iniziative che si svolgono in città: quest'anno vogliamo superare i nostri record. Ringrazio le Istituzioni che manifestano sempre di più la volontà di continuare un progetto che ha importanti ricadute economiche e turistiche e di promozione sul territorio".

Subito dopo, spazio all'intrattenimento con centinaia di pizze sfornate dai maestri pizzaiuoli napoletani nel nuovissimo spazio allestito al terzo piano, aperto al pubblico per tutta la durata del Festival, e con la musica della Santarsieri Band. Stamattina, Casa Sanremo apre alle 9.00 nel Pino Daniele theatre con il primo appuntamento di "Una vita da social", la campagna educativa realizzata dalla polizia per mettere in guardia i più giovani dai pericoli di un cattivo uso della rete. Gli incontri, in programma fino a venerdì 9, vedono la partecipazione degli studenti delle scuole liguri.

Lunedì 5 Febbraio 2018, 12:13 - Ultimo aggiornamento: 05-02-2018 12:43
© RIPRODUZIONE RISERVATA



IL MATTINO TV



Alfieri risponde a Vassallo: «Mai scalfito da quelle indagini»

IL VIDEO PIU' VISTO



In Campania il 4.0 spicca il voloCresce anche nell'aerospaziale

+ VAI A TUTTI I VIDEO



LE PIÙ CONDIVISE


IL CASO
Prof accoltellata, viva per miracolo: «Non punite Rosario, ho fallito io»
di Gigi Di Fiore

MAGDA ADDIO
Magda addio: morta l'attrice Irina Sanpiter

mentelocalegenova ...cosa fare nel tuo tempo libero
Area utente RECUPERA I TUOI ACQUISTI Cloud netalia
Cerca nel sito
concerti teatro cultura libri food cinema mostre bambini outdoor viaggi attualità benessere shopping
oggi domani weekend altra data oggi al cinema oggi a teatro ristoranti locali SPECIALE SANREMO 2018



Concerti Sanremo Palafiori

Festival di Sanremo 2018: al Palafiori c'è Casa Sanremo

Da lunedì 5 febbraio a sabato 10 febbraio 2018



digg

Calendario
Date, orari e biglietti

FEBBRAIO 2018

D	L	M	M	G	V	S
				1	2	3
4	5	6	7	8	9	10
11	12	13	14	15	16	17
18	19	20	21	22	23	24
25	26	27	28			

Clicca sul giorno per info su orari e biglietti

Da martedì 6 a sabato 10 febbraio 2018, presso il Teatro Ariston, su il sipario sul Festival di Sanremo 2018. La manifestazione canora dedicata alla canzone italiana, giunta alla sua sessantottesima edizione, vede **in gara venti big e otto nuove proposte**. A guidarla, **Claudio Baglioni**, in compagnia di **Michelle Hunziker** e **Pierfrancesco Favino**.

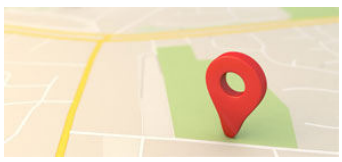

Maggiori informazioni sul luogo
Palafiori

Come ormai da tradizione, **il Palafiori di Sanremo ospita Casa Sanremo**. L'undicesima edizione dell'hospitality del Festival (Casa Sanremo nel 2017 ha compiuto 10 anni) **ha preso ufficialmente il via domenica 4 febbraio**, con la presenza, nelle vesti di madrina, di **Elisa Isoardi**.

Casa Sanremo, pronta ad accompagnare il Festival di Sanremo **fino sabato 10 febbraio**, prevede un programma denso di eventi e iniziative. Ogni sera, per esempio, **dopo il festival, artisti, sia campioni che emergenti, daranno vita a showcase, riservati agli ospiti della Lounge**.

La rassegna ***Casa Sanremo Writers***, invece, propone una cinque giorni di **presentazioni di libri, reading, incontri con autori**. Durante la cinque giorni del festival verranno anche presentati progetti di carattere sociale e non solo. Per conoscere il programma completo delle iniziative a Casa Sanremo, visitare il sito di Casa Sanremo.

Potrebbe interessarti anche:

- Festival di Sanremo 2018, Imperia, fino al 10 febbraio 2018
- Sanremo senza confini: eventi, presentazioni e showcase, Imperia, fino al 10 febbraio 2018
- Festival di Sanremo 2018, red carpet al Victory Morgan Bay, Imperia, 6 febbraio 2018
- Festival di Sanremo 2018: Casa SIAE - Area Sanremo, Imperia, fino al 10 febbraio 2018

Scopri cosa fare oggi a Genova consultando la nostra agenda eventi.
Hai programmi per il fine settimana? Scopri gli eventi del weekend.



OGGI AL CINEMA A GENOVA



Sono tornato

Di Luca Miniero

Commedia

Italia, 2018

Roma. Giorni nostri. Dopo 80 anni dalla sua scomparsa Benito Mussolini è di nuovo tra noi. La guerra è finita, la sua Claretta non c'è più e tutto sembra cambiato. All'apparenza. Il suo ritorno viene casualmente...

Guarda la scheda del film

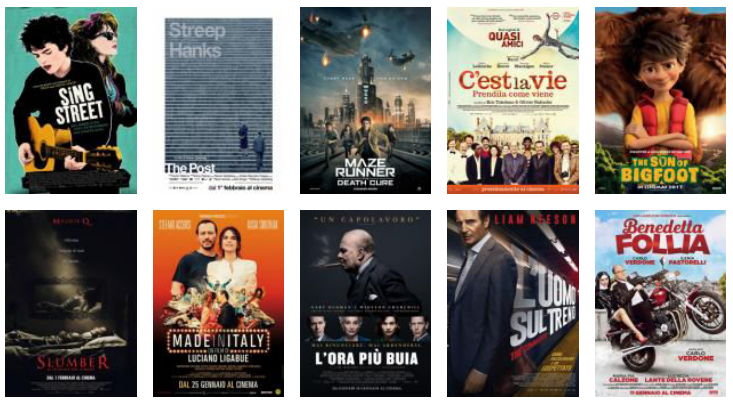

Redazione Milano
redazione.milano@mentelocale.it
Redazione Torino
redazione.torino@mentelocale.it
Redazione Genova
redazione@mentelocale.it
Pubblicità sul sito
pubblicita@mentelocale.it
Amministrazione
amministrazione@mentelocale.it

happyticket ...che spettacolo! mentelocale il bar bistrot italiano cloud netalia

Mentelocale Web Srl - Piazza della Vittoria 6/6 - Genova
Copyright © 2018 - Tutti i diritti riservati
Iscrizione al Registro delle Imprese di Genova n.02437210996
R.E.A. di Genova: 486190
Codice Fiscale / P.Iva 02437210996

Informativa Privacy Informativa Cookies Lavora con noi

REGISTRATI ALLE NEWSLETTER
Vuoi essere sempre aggiornato su tutti gli eventi della tua città e provincia? Registrati. È semplice e gratuito.
scrivi qui il tuo indirizzo email
REGISTRATI



REGISTRATI ALLE NEWSLETTER
Vuoi essere sempre aggiornato su tutti gli eventi della tua città e provincia? Registrati. È semplice e gratuito.
scrivi qui il tuo indirizzo email
REGISTRATI

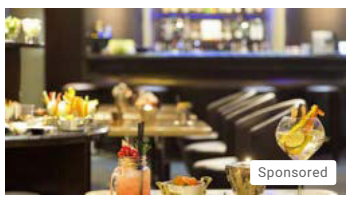

Ritorna Melia' Art Lounge. Aperitivi tematici per un viaggio alla scoperta dell'arte, a partire da quella culinaria

Ann.

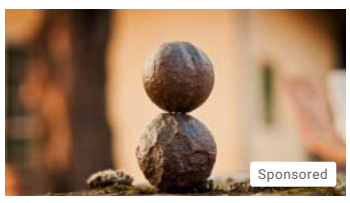

Zen-A: vivere bene in modo naturale ad ogni età. La fiera del benessere a Genova dal 9 all'11 febbraio



Italiani veri: Irene Serini e Nicola Alberto Orofino al BLoser raccontano il BelPaese. Giovedì 8 febbraio

LUNEDÌ 5 FEBBRAIO 2018
ULTIMO AGGIORNAMENTO: 23:06

METEO LA SPEZIA MIN -4° MAX 8°

PUBBLICITÀ TEL. 010 5532744 | PUBTELENORD@TELENORD.IT (MAILTO:PUBTELENORD@TELENORD.IT)



Omaggio a Rino Gaetano a Casa Sanremo: musica contro le mafie, diritti e integrazione con unicef nella terza giornata

5 febbraio 2018 - ultimo aggiornamento: 23:06 (http://telenord.it/2018/02/05/omaggio-a-rino-gaetano-a-casa-sanremo-musica-contro-le-mafie-diritti-e-integrazione-con-unicef-nella-terza-giornata/)

Casa Sanremo Vitality's entra nel vivo del programma con i primi showcase firmati da **Radio 105 e Radio Subasio** che dopo la mezzanotte animeranno il palco della Lounge. **Domani, martedì 6 febbraio**, Beppe Cuva presenta **Le Vibrazioni**, che dopo 5 anni di silenzio tornano con un album e un tour anticipati dalla partecipazione al Festival con il brano "Così sbagliato". Subito dopo è la volta di **Renzo Rubino** che in gara porta il brano "Custodire" prodotto da Giuliano Sangiorgi.
Social Responsibility – Gli appuntamenti di Casa Sanremo per la Social Resposibility iniziano a**lle 11.00 nell'Ivan Graziani Theatre** con **Musica contro le mafie – Words&Awards,** contest ideato e organizzato dall'Associazione "Musica contro le mafie" per premiare la nuova musica italiana impegnata nel cambiamento sociale responsabile, con un incontro destinato agli studenti delle scuole superiori per raccontare l'esperienza dell'associazione condotto da **Mauro Marino**: intervengono il Presidente **Gennaro de Rosa**, il Patron di Casa Sanremo **Vincenzo Russolillo** e i vincitori Picciotto, Chiara Effe, Stag, Simone Fornasari, Laura Pizzarelli che si esibiranno poi live alle 19.45 nella Lounge Sala Mango.
Alle 15.30 nell'Ivan Graziani Theatre **l'incontro UNICEF** "Per una integrazione che riguardi i diritti di tutti": ospiti il Presidente Nazionale UNICEF Giacomo Guerrera, l'ambasciatore UNICEF Michele Affidato e Vincenzo Russolillo, padrone di casa dell'Hospitality del Festival. **L'ospite** – Sonia Peronaci, fondatrice di GialloZafferano, alle 12.15 è l'Ivan Graziani Theatre accoglie per uno **speciale Educational sulla Pizza** senza glutine, in collaborazione con Schäer.
L'evento – **Alle 18 Alfonso Pecoraro Scanio**, Presidente della Fondazione UniVerde, già Ministro delle Politiche Agricole e dell'Ambiente, promotore della petizione mondiale #pizzaUnesco che, con oltre 2 milioni di sottoscrizioni mondiali ha sostenuto la candidatura italiana verso la vittoria finale, **sarà ospite a Casa Sanremo** per celebrare il riconoscimento **dell'Arte del pizzaiuolo napoletano Patrimonio dell'Umanità**. All'happening – che si svolge presso la pizzeria al terzo livello del Palafiori – interverranno **Jimmy Ghione**, testimonial della campagna #pizzaUnesco e da anni impegnato con Striscia la Notizia nella lotta al falso Made In Italy, Sergio Miccù, nel comitato che ha promosso l'iniziativa con l'Associazione Pizzaiuoli Napoletani di cui è Presidente ed Antonio Pace, Presidente e Fondatore dell'Associazione Verace Pizza Napoletana.
A Casa Sanremo, prodotta da Gruppo Eventi, l'arte del pizzaiuolo è in scena con una pizzeria aperta al pubblico, al terzo livello del Palafiori dove ogni giorno si alterneranno 6 maestri pizzaioli, tutti campani, talentuosi e molto social; giovani hipster della farina capitanati da Angelo Pezzella. Si tratta di Valentino Libro, Vincenzo Capuano, Pino Celio, Salvatore Lioniello, Gennaro Russo, protagonisti anche all'interno del Roof, l'esclusivo ristorante riservato agli ospiti VIP di Casa Sanremo in cui vengono proposte le eccellenze gastronomiche italiane.
Writers – Alle 17.00 nel Pino Daniele Theatre, omaggio a uno dei grandi della storia della musica italiana con **Matteo Persica** che presenta il libro "**Rino Gaetano. Essenzialmente Tu**" con il critico musicale **Mario Luzzatto Fegiz**, il chitarrista e cantante Daniele Savelli e **Domenico Messina**, uno dei più cari amici di Gaetano.
Alle 18.30, sempre nel **Pino Daniele Theatre,** si parlerà de **"L'importanza della**

GENOA NAZIONALE SAMP SERIE A



Acquisto del "Ferraris", c'è l'offerta di Genoa e Sampdoria: sei milioni



(http://www.pontedilegnotonale.com/IT/home_inverno/)



(http://www.airport.genova.it/destinazione/mondo/)

ULTIME NOTIZIE

LUNEDÌ 5 FEBBRAIO

22:46 **Maggiore decide il derby, lo Spezia supera l'Entella al Comunale di Chiavari e vola in zona play off (http://telenord.it/2018/02/05/maggiore-decide-il-derby-lo-spezia-supera-lentella-al-comunale-di-chiavari-e-vola-in-zona-play-off/)**

20:56 **Sanremo: domani alla Federazione Operaia, presentazione del libro di Andrea Gandolfo La nascita del Festival di Sanremo (http://telenord.it/2018/02/05/sanremo-domani-alla-federazione-operaia-presentazione-del-libro-di-andrea-gandolfo-la-nascita-del-festival-di-sanremo/)**

20:50 **Parcheggio della Serra, dodici imprese in lizza (http://telenord.it/2018/02/05/parcheggio-della-serra-dodici-imprese-in-lizza/)**

20:47 **Laxalt più forte del Var regala tre punti pesantissimi all'Olimpico contro la Lazio (2-1) (http://telenord.it/2018/02/05/live-lazio-genoa-0-0/)**

20:44 **Imperia: l'Associazione Nomobbing di Imperia festeggia il suo sesto compleanno (http://telenord.it/2018/02/05/imperia-lassociazione-nomobbing-di-imperia-festeggia-il-suo-sesto-compleanno/)**

20:39 **Nuovi alloggi a Brugnato e incontro a Carro, Costa in Val di Vara (http://telenord.it/2018/02/05/nuovi-alloggi-a-brugnato-e-incontro-a-carro-costa-in-val-di-vara/)**

20:35 **Frassini: "Terrorismo mediatico unico strumento in mano a Mione"**

corretta informazione nella chirurgia" con gli autori Davide Lazzeri, Diego Gigliotti, Manuel Francisco Castello presentati da Cataldo Calabretta**.**

Talent – Alle 20.00 nella Lounge Sala Mango, si rinnova l'appuntamento con **FIAT Music** che torna anche quest'anno con **Red Ronnie** alla ricerca di giovani promesse del cantautorato italiano.

L'Italia in Vetrina – Viva Sanremo. Alle 10.00 nell'Ivan Graziani Theatre racconta la **Basilicata** con Cataldo Calabretta e Roberta Morise e **Dispensa Italiana** con Fofò Ferriere.

Il programma completo su http://www.casasanremo.it/programma/

← VAI AL PRECEDENTE ARTICOLO (HTTP://TELENORD.IT/2018/02/05/FESTIVAL-2018-DA-QUESTA-SERA-A-SABATO-PROSSIMO-UNA-SETTIMANA-DI-IMPERDIBILI-EVENTI-AL-VICTORY-MORGANA-BAY/)



(http://telenord.it/2018/02/05/festival-2018-da-questa-sera-a-sabato-prossimo-una-settimana-di-imperdibili-eventi-al-victory-morgana-bay/)

#Festival 2018: da questa sera a sabato prossimo, una settimana di imperdibili eventi al Victory Morgana Bay (http://telenord.it/2018/02/05/festival-2018-da-questa-sera-a-sabato-prossimo-una-settimana-di-imperdibili-eventi-al-victory-morgana-bay/)

VAI AL PROSSIMO ARTICOLO → (HTTP://TELENORD.IT/2018/02/05/STASERA-ERAVAMO-LIBERI-ALLORIGAMI-LA-POESIA-E-DI-CASA/)



(http://telenord.it/2018/02/05/stasera-eravamo-liberi-allorigami-la-poesia-e-di-casa/)

Stasera eravamo liberi: all'Origami la poesia è di casa (http://telenord.it/2018/02/05/stasera-eravamo-liberi-allorigami-la-poesia-e-di-casa/)

(http://telenord.it/2018/02/05/frassini-terrorismo-mediatico-unico-strumento-in-mano-a-mione/)

20:35 **#Festival2018: non solo 'red carpet', ecco i protagonisti di Sanremo in arrivo all'Ariston (Video) (http://telenord.it/2018/02/05/festival2018-non-solo-red-carpet-ecco-i-protagonisti-di-sanremo-in-arrivo-allariston-video/)**

20:35 **#Festival2018: il leader dei Dik Dik: "Ogni epoca ha il suo Sanremo. Buon Festival, caro Claudio!" (http://telenord.it/2018/02/05/festival2018-il-leader-dei-dik-dik-ogni-epoca-ha-il-suo-sanremo-buon-festival-caro-claudio/)**

20:24 **#Festival2018: grande soddisfazione del MEI per il Premio alla Carriera a Milva a Sabremo 2018 e per lo spazio per Sergio Endrigo (http://telenord.it/2018/02/05/festival2018-grande-soddisfazione-del-mei-per-il-premio-alla-carriera-a-milva-a-sabremo-2018-e-per-lo-spazio-per-sergio-endrigo/)**

Telenord srl
Via XX Settembre 41/3,
16121 Genova (GE)

Tel 010553271
Fax 0105532738
Email redazione@telenord.it (mailto:redazione@telenord.it)

© 2018 — **Telenord srl** P.IVA 00945590107 — Tutti i diritti riservati

Code & design: Oodles of media — siti internet, e-commerce, mobile app (http://oodlesofmedia.com)

LADYBLITZ

Sanremo, Elisa Isoardi: “Al festival con Matteo Salvini”

PUBBLICATO IL PUBLISHED 5 FEBBRAIO 2018 · UPDATED 5 FEBBRAIO 2018





SANREMO – **Sanremo, Elisa Isoardi: “Al festival con Matteo Salvini”.** “Venerdì sarò in platea al teatro Ariston per seguire Sanremo e con me ci sarà, impegni permettendo, anche Matteo”: Elisa Isoardi, madrina di Casa Sanremo, l’area hospitality del festival, annuncia l’arrivo del suo compagno, il leader della Lega Salvini, Matteo Salvini, in Riviera.



> *“Ci piace il festival – spiega Isoardi -. Io lo seguo da sempre, visto che, tra l’altro, la Liguria è la mia seconda regione e qui siamo a un’ora da Cuneo, casa mia. La trovo una manifestazione divertente e ogni*

CONDIVIDI
0
27
0
0

> *anno organizzo un gruppo di ascolto, anche con i miei autori. Sono curiosa di vedere come interagiranno sul palco Baglioni, Hunziker e Favino". La conduttrice di 'Buono a sapers'i su Rai1 sogna un giorno di presentare il festival, perché "è la festa della musica italiana, ovvero la musica più bella al mondo".*

In una recente intervista con il settimanale Oggi, Elisa Isoardi ha parlato di possibili nozze con il leader della Lega: "Le nozze con Salvini? Sto ancora aspettando che me lo chieda. E se gestisse il Paese come la sua vita privata saremmo in ottime mani"

> *"Io e Matteo stiamo benissimo insieme. Abbiamo un equilibrio perfetto. Matteo è un uomo meraviglioso: non si direbbe, ma della coppia è lui quello moderato e paziente. Io, a volte, sono un po' lunatica, lo ammetto".*

Qualche settimana fa, la conduttrice Antonella Clerici ha parlato della collega Elisa Isoardi in modo un po' critico:

> *"Sicuramente **mi ha fatto soffrire Elisa Isoardi** ma non per colpa sua, poveretta, perché lei era una giovane ragazza a cui hanno affidato un programma come La Prova del Cuoco, chi avrebbe detto di no? Nessuno. Però io soffrii molto perché avevo appena avuto la mia bambina, pensavo poi di ritornare a lavorare a La Prova del Cuoco **e invece ci fu un veto**…".*

Tags: elisa isoardi matteo salvini

PREVIOUS STORY
Kylie Jenner è diventata mamma: primo figlio da Travis Scott

refresh

Ladyblitz © 2018. All Rights Reserved.
Powered by WordPress. Theme by Press Customizr.

LIGURIA NEWS | TELE NORD | GENOVA POST | SANREMO | RIVIERA SPORT | SAVONA | SV sport | CITTÀ DELLA SPEZIA

DISTRIBUTORI AUTOMATICI VENDING

Tennis Sanremo 1897 By Il Galeone
RISTORANTE IL GALEONE
C.so Matuzia, 28 - Sanremo
0184.663058

INFORMATICA • PC ASSISTENZA
RETE DATI

auto3 S.P.A. Jeep
Renegade Cherokee Giulietta
Auto nuove e aziendali

SANREMO news .it
le parole che valgono, le notizie che restano

Unica concessionaria RENAULT per la provincia di Imperia
www.galloedanyautomobili.com
GALLO & DANY AUTOMOBILI
RENAULT Passion for life

Servizi e soluzioni per l'edilizia



CHE TEMPO FA

ADESSO	8°C
MAR 6	5.2°C 8.5°C
MER 7	5.6°C 12.3°C

@Datameteo.com

A Sanremo all'ultima uscita dell'Aurelia Bis

Merlino PUBBLICITÀ
OGGETTI PUBBLICITARI
ETICHETTE

CANNABIS STORE AMSTERDAM SANREMO

Con l'app Banca di Caraglio il Tuo conto ti segue ovunque

DOMENICO BERTERO GIOIELLIERE

Vieni da noi te la paghiamo 3 VOLTE DI + rispetto al prestito che hai ricevuto e in CONTANTI

TRASLOCHI dal 1959 Ballardini

IMPERIA
Via Sant'Agata, 140
0183.290801

PROMOMAX Promozioni Aziendali di Massimo Barra

SA SANREMO AUTOTRASPORTI



FESTIVAL DI SANREMO | lunedì 05 febbraio 2018, 10:00

Sanremo 2018: Affidato inaugura Casa Sanremo con Elisa Isoardi e le autorità sanremesi

0 Consiglia

Il taglio del nastro in attesa della consegna del Premio "Numeri Uno" a Toto Cutugno.



Tutto pronto per l'avvio del 68esimo Festival della Canzone Italiana, quest'anno condotto da Claudio Baglioni, Michelle Hunziker e Pier Francesco Favino. A poche ore dall'inizio della kermesse canora si è rinnovato il classico appuntamento con l'inaugurazione di Casa Sanremo, considerato il salotto del Festival per via delle prestigiose manifestazioni che ospita nell'arco dell'intera settimana.

Anche quest'anno, cosi come in passato, l'orafo Michele Affidato ha avuto l'onore di tagliare il nastro insieme alla madrina Elisa Isoardi, volto noto della Rai che per l'occasione ha indossato un collier e gli orecchini dell'ultima sua linea "Shiny", al patron Vincenzo Russolillo, al Sindaco di Sanremo Alberto Biancheri, all'assessore allo Spettacolo Marco Sarlo

Sanremonews.it
Mi piace questa Pagina 30 mila "M
Piace a 4 amici





SPAZIO ANNUNCI DELLA TUA CITTÀ

CASA - MONTALDO DI MONDOVI` (CN)

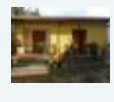

Annualmente 800 mt slm così composta: piano terra tavernetta con caminetto, camera letto matrimoniale ,bagno...











RUBRICHE

IL PUNTO DI CLAUDIO PORCHIA
FESTIVAL DEL PRESEPE
FESTIVAL DI SANREMO
Menù dei Vip
Casa Sanremo
Eventi in città
Visti da Qui
Sanremo Village
International
Foto e Video
Opinionisti
APPUNTI DI LIBERESO
RISTORANTI PONENTE & COSTA AZZURRA
GOURMET
CLUB TENCO
FASHION
CINEMA
METEO
L'OROSCOPO DI CORINNE
4Zampe CANI
4Zampe GATTI
4Zampe ADOTTATI
4Zampe PERSI E TROVATI
ISTITUTO DIRITTO UMANITARIO
MONDO DI POESIE
ISTITUTO COMPRENSIVO SANREMO CENTRO LEVANTE
UNITRE SANREMO
COLDIRETTI INFORMA
SR INKIESTE
INSIDER
IN&OUT
#FONDATASULLAVORO
LA VERA STORIA DI OSCAR RAFONE
INFERMIERE E SALUTE
CONFARTIGIANATO INFORMA
LA DOMENICA CON FATA ZUCCHINA
GUARDIA COSTIERA - MARE SICURO
GALLERY
MULTIMEDIA

CERCA NEL WEB

Cerca
Google

ACCADEVA UN ANNO FA



EVENTI
#Festival2017: duro affondo della Senatrice Albano sulla

all'assessore alla Promozione Turistica della Regione Liguria Giovanni Berrino, al Presidente Gruppo Eventi Mauro Marino e alle autorità sanremesi.

Un vero e proprio evento al quale hanno partecipato centinaia di addetti ai lavori ed artisti, in una cornice sempre viva di proposte musicali e culturali. Il maestro Affidato, che ormai da diversi anni è chiamato in causa nelle diverse attività che si svolgono all'interno di Casa Sanremo, ha realizzato i premi “Soundies Awards” miglior videoclip per le categorie Giovani e Big che verranno consegnati proprio nel salotto del Festival. Nelle prossime ore Affidato sarà impegnato nella serata del Gran Galà della stampa, di cui è orafo ufficiale, nella consegna della “Palma D’Argento” a Toto Cutugno al quale quest’anno è stato assegnato il premio "Numeri Uno - Città di Sanremo".



Un riconoscimento riservato a quegli artisti che hanno fatto la storia del Festival di Sanremo e che in passato è stato assegnato a Pippo Baudo, Al Bano Carrisi, Tony Renis e Rita Pavone. Inoltre nella stessa serata verranno consegnati i premi “Dietro le Quinte”, assegnato tra gli altri a Nicoletta Mantovani della “Fondazione Pavarotti”. A seguire Affidato, nominato di recente ambasciatore Unicef, parteciperà al convegno che ha promosso dal titolo “Per un'integrazione che rispetti i diritti di tutti”, al quale parteciperà anche il presidente nazionale Unicef Giacomo Guerrera. Tra le diverse creazioni realizzate per questa edizione del Festival di assoluto rilievo il premio della Critica Mia Martini sia per la sezione “Campioni” che per la sezione “Nuove Proposte”, che verrà assegnato dalla sala stampa nelle serate clou del Festival.

“Sta per iniziare una settimana magica - commenta Michele Affidato - si rinnova il mio appuntamento con il Festival di Sanremo che anche quest’anno mi vede impegnato con la realizzazione di premi che verranno assegnati ai big della musica ma anche a giovani emergenti. Mettere a disposizione la mia arte per chi crea emozioni e sogni attraverso la musica è qualcosa di straordinario e che solo l’atmosfera sanremese riesce a farti vivere”.




Redazione



Ti potrebbero interessare anche:

APPARTAMENTO - LIMONE PIEMONTE (CN)
Nel comprensorio sciistico della Riserva Bianca, a due passi dalla Costa Azzurra, di 100 metri quadrati,...

CITROEN C5 EXCLUSIVE - ARESE (MI)
Causa limiti circolazione centro città Milano per inquinamento, euro 3 fap, vendo perfetta C5 2.2, automatica, pelle,...

SCOOTER ELETTRICO 4 RUOTE GRANDI DIMENSIONI MONARCH ROYALE
Scooter elettrico a 4 ruote Monrach Royale, per disabili e anziani. Possibile avere anche con copertura per la pioggia ...

Pubblica qui i tuoi annunci | Vedi tutti gli annunci

IN BREVE

lunedì 05 febbraio

Festival di Sanremo 2018: l'omaggio della sala stampa al giornalista Giovanni Choukhadarian
(h. 13:21)

Festival: Sanremo non ti temo, Claudio Baglioni parla alla stampa "Ho rimesso al centro la canzone italiana"
(h. 13:13)

Festival di Sanremo 2018: Michelle Hunziker è carica per il suo ritorno all’Ariston “11 anni fa con Baudo è stato bello, era tutto spontaneo ma faceva paura” (Foto)
(h. 13:09)

Dalla sala stampa dell'Ariston Michelle Hunziker e Alberto Biancheri lanciano l'hashtag #iosonoqui contro la violenza sulle donne (Foto)
(h. 12:56)

Il Sindaco Alberto Biancheri apre la prima conferenza stampa del Festival e lancia il fiore di Sanremo come simbolo della lotta alla violenza sulle donne
(h. 12:42)

'Concerti del Festival' dal Casinò alla città: il Trio dell’Orchestra Sinfonica torna ad esibirsi da domani 6 al 10 febbraio sul terrazzo storico di Porta Principale
(h. 12:40)

#Festival2018: in diretta dall'Ariston Roof la 'diretta' della conferenza stampa dei protagonisti
(h. 12:36)

#Festival2018: Equilibria debutta a Sanremo con il benessere sociale
(h. 11:55)

Festival: svelata la giuria degli esperti, i nomi degli artisti che giudicheranno le canzoni
(h. 11:53)

Sanremo: domani al Piccolo Teatro della Federazione Operaia s’inaugura ‘Libri & canzonette’
(h. 11:50)

Leggi le ultime di: FESTIVAL DI SANREMO



LIGURIA NEWS | TELE NORD | GENOVA POST | SANREMO | RIVIERA SPORT | SAVONA | SVsport | CITTÀ DELLA SPEZIA

DISTRIBUTORI AUTOMATICI VENDING

CUTTICA ASCENSORI

Ascensori · Montacarichi
Impianti di Sollevamento
Piattaforme per Disabili
scopri di più ›



INFORMATICA • PC ASSISTENZA
RETE DATI

auto3 S.P.A.
SANREMO 0184.667891
VENTIMIGLIA 0184.231208
IMPERIA 0183.767920

SANREMO news .it
le parole che valgono, le notizie che restano

In Valle Armea il karaoke è pura animazione!
Bahama Star Caffè

TRATTORIA A Cuvèa
cucina tipica ligure dei Sanremesi
Tel. 333 3625059
Piatti da asporto
Ogni giorno menù degustazione della cucina ligure dei sanremesi a 27 € vini compresi

Servizi e soluzioni per l'edilizia



CHE TEMPO FA

ADESSO	5°C
MER 7	2.8°C 11.0°C
GIO 8	4.6°C 10.6°C

@Datameteo.com

SCOPRI TUTTI I NOSTRI SERVIZI

Merlino PUBBLICITA' OGGETTI PUBBLICITARI ETICHETTE

CANNABIS STORE AMSTERDAM SANREMO

BCC Banca di Caraglio La tua banca nelle tue mani

ACQUISTA ONLINE

FERRARI ORO AFFARE PREZIOSI COMPRO E VENDO ORO

TRASLOCHI dal 1959 Ballardini

OFFICINA ORTOPEDICA SANREMESE

GADGETS PROMOZIONALI OGGETTISTICA FIRMATA

TRASLOCHI NAZIONALI INTERNAZIONALI

SANREMO OSPEDALETTI | lunedì 05 febbraio 2018, 17:18

Fiat Music torna a Casa Sanremo: il road show con Red Ronnie per dare un palco a giovani artisti emergenti

4 Consiglia

E ogni sera sul palco di Fiat Music si esibiranno artisti affermati e giovani promesse rendendo imperdibile l'appuntamento quotidiano che sarà trasmesso dal 7 all'11 febbraio, dalle 20 alle 21, sulla pagina ufficiale www.facebook.com/FiatMusicTour.



Dopo il successo dello scorso anno, Fiat Music ritorna a Casa Sanremo con protagonista Red Ronnie e il road show che ha dato la possibilità a giovani talenti musicali di far conoscere la propria musica al grande pubblico. E ogni sera sul palco di Fiat Music si esibiranno artisti affermati e giovani promesse rendendo imperdibile l'appuntamento quotidiano che sarà trasmesso dal 7 all'11 febbraio, dalle 20 alle 21, sulla pagina ufficiale www.facebook.com/FiatMusicTour.

In ciascuna serata, dunque, si alterneranno i gruppi che hanno preso parte alla scorsa edizione dello show - tra cui la vincitrice Roberta Finocchiaro, la band "I tre terzi" e Amanda Vitale - e i migliori talenti che avranno superato le selezioni presso il Fiat Music Studio, l'originale studio musicale itinerante presente a Casa Sanremo, luogo di aggregazione per eccellenza

Sanremonews.it
Mi piace questa Pagina 30 mila "M

Piace a 4 amici

PROMO L'intestino è il tuo secondo cervello Ascoltalo! sconto -20% Lactoflorene PLUS FERMENTI LATTICI VIVI AD AZIONE PROBIOTICA

Leggi Rshyrokova

ANGELA VICIDOMINI // VOCE
ALESSIO BRIANO // TASTIERE E CORI
ANDREA BALESTRIERI // BATTERIA
ARTAN SELISHTA // CHITARRA E CORI
MAX MATIS // BASSO
PROGETTO FESTIVAL
+39 345 3409145

SPAZIO ANNUNCI DELLA TUA CITTÀ

CASA - MONTALDO DI MONDOVI` (CN)
Annualmente 800 mt slm così composta:

PROGETTIAMO ED ARREDIAMO IL TUO LOCALE
INTESA
Sapori e suoni indimenticabili
CRAGNOLINI
RIPARAZIONE E VENDITA MACCHINE MOVIMENTO TERRA
DISTRIBUTORI AUTOMATICI
348.8736476
bedding
IL MATERASSO ITALIANO DI QUALITÀ
PepeRosa

RUBRICHE

IL PUNTO DI CLAUDIO PORCHIA
FESTIVAL DEL PRESEPE
FESTIVAL DI SANREMO
APPUNTI DI LIBERESO
RISTORANTI PONENTE & COSTA AZZURRA
GOURMET
CLUB TENCO
FASHION
CINEMA
METEO
L'OROSCOPO DI CORINNE
4Zampe CANI
4Zampe GATTI
4Zampe ADOTTATI
4Zampe PERSI E TROVATI
ISTITUTO DIRITTO UMANITARIO
MONDO DI POESIE
ISTITUTO COMPRENSIVO SANREMO CENTRO LEVANTE
UNITRE SANREMO
COLDIRETTI INFORMA
SR INKIESTE
INSIDER
IN&OUT
#FONDATASULLAVORO
LA VERA STORIA DI OSCAR RAFONE
INFERMIERE E SALUTE
CONFARTIGIANATO INFORMA
LA DOMENICA CON FATA ZUCCHINA
GUARDIA COSTIERA - MARE SICURO
GALLERY
MULTIMEDIA

CERCA NEL WEB

Cerca

Google

ACCADEVA UN ANNO FA



CRONACA

Ventimiglia: tragedia nella galleria di Latte. Migrante travolto e ucciso da un treno mentre cercava di attraversare il confine

di tutti i giornalisti, artisti e addetti ai lavori che vi confluiscono per il Festival della Canzone Italiana. Le audizioni si svolgeranno dal 6 al 10 febbraio, con orario 11-13 e 15-17 e saranno trasmesse in diretta sui canali social del progetto.

Nella lounge di CasaSanremo in perfetta sintonia con le giovani promesse della musica italiana, sarà esposta l'auto ideale per i Millenials attenti alla tecnologia e sempre connessi: la nuova 500 Mirror, che offre di serie il sistema UconnectTM 7" HD LIVE con predisposizione al Apple Apple CarPlayTM e compatibilità Android AutoTM. Tutto è pronto quindi per vivere le emozioni di Fiat Music, il format che è stato fin da subito un successo. Nelle due precedenti edizioni si sono registrate oltre 3.000 candidature on line, quasi 800 audizioni presso gli show room Fiat sul territorio nazionale, più di 95 esibizioni dal vivo degli artisti selezionati e dirette da Sanremo, Venezia, Torino e da Collisioni, il famoso Festival Agri-Rock di Barolo (CN).

C.S.





Ti potrebbero interessare anche:



Leggi Come

Ragazzo delle superiori ha investito 12 Euro in Bitcoin 7 anni fa, ora è un milionario



Compra subito!

Valore Ripple inarrestabile! Cresce più del Bitcoin ed è già corsa all'investimento 2018



GIULIA E STELVIO Q4

Con Alfa Lease 3 anni di garanzia inclusi



Bordighera: previsti ...

“L’intervento - spiega il Sindaco Giacomo Pallanca - è suddiviso in due anni. Nel 2019, ...



Cervo: 'Rassegna Blu ...

Sarà proprio la direttrice della casa editrice Beatrici Masini, ospite della rassegna ...



Festival di Sanremo ...

L'iniziativa del presidente uscente della sala stampa Andrea Spinelli

Sponsorizzato da L

piano terra tavernetta con caminetto, camera letto matrimoniale ,bagno...



APPARTAMENTO - LIMONE PIEMONTE (CN)

Nel comprensorio sciistico della Riserva Bianca, a due passi dalla Costa Azzurra, di 100 metri quadrati,...



CITROEN C5 EXCLUSIVE - ARESE (MI)

Causa limiti circolazione centro città Milano per inquinamento, euro 3 fap, vendo perfetta C5 2.2, automatica, pelle,...



SCOOTER ELETTRICO 4 RUOTE GRANDI DIMENSIONI MONARCH ROYALE

Scooter elettrico a 4 ruote Monrach Royale, per disabili e anziani. Possibile avere anche con copertura per la pioggia ...

Pubblica qui i tuoi annunci | Vedi tutti gli annunci

IN BREVE

lunedì 05 febbraio



Sanremo: domani alla Federazione Operaia, presentazione del libro di Andrea Gandolfo La nascita del Festival di Sanremo
(h. 21:56)

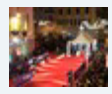

#Festival2018: non solo 'red carpet', ecco i protagonisti di Sanremo in arrivo all'Ariston (Video)
(h. 21:35)

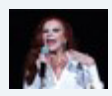

#Festival2018: grande soddisfazione del MEI per il Premio alla Carriera a Milva a Sabremo 2018 e per lo spazio per Sergio Endrigo
(h. 21:24)



#Sanremo2018: la diretta il 'Red Carpet' con il passaggio dei cantanti del Festival (Foto e Video)
(h. 19:57)



Sanremo: "Donna non smettere mai di sorridere", iniziative contro il Femminicidio e la violenza sulle donne.
(h. 19:38)



Sanremo: in via Matteotti il passaggio pedonale verrà regolamentato nella settimana del Festival (Foto)
(h. 18:53)



Ospedaletti: tombini e strade in pessime condizioni, la denuncia di un cittadino (Foto)
(h. 18:46)



Con ‘Progetto Vita’ a Sanremo il primo progetto in Italia con i defibrillatori automatici
(h. 18:40)



Ospedaletti: testa di una statua trovata nei giardini vicino all'Alexandra, indagini dei Carabinieri
(h. 18:29)



SanremoNews in anteprima alle prove generali del Festival 2018: alto il livello delle canzoni in gara
(h. 18:00)

Leggi le ultime di: Sanremo Ospedaletti



5 febbraio 2018 **Ultimo:** MOST RIDICULOUS dal 16 Febbraio su Comedy Central con Gabriele Cirilli e Dario Cassini

M SOCIAL MAGAZINE

Sconti Fino al -60% amazon Scopri

Crea **progetti straordinari**
Distinguti dalla massa con incredibili immagini in alta risoluzione
Inizia ora



Speciale Sanremo 2018 TELEVISIONE

Vi raccontiamo Casa Sanremo, perchè nella Città dei Fiori non c'è solo il Teatro Ariston

5 febbraio 2018 Monica Landro 0 Commenti Casa Sanremo, festival di sanremo, musica

A Sanremo, proprio a due passi dal Teatro Ariston, sorge **CASA SANREMO**, una struttura all'interno della quale si vive la settimana del Festival con uno spirito più goliardico, rilassato, curioso e meno competitivo.

Con il taglio del nastro di domenica 4 febbraio alla presenza della madrina ***Elisa Isoardi***, si è inaugurata una settimana di appuntamenti incredibili.

Si parte naturalmente dalla musica.

Già matedì sera, 6 febbraio, al termine delle serata del Festival della canzone italiana, la grande musica si sposterà dal teatro Ariston a Casa Sanremo dove dopo la mezzanotte inizieranno gli showcase firmati da Radio 105 e Radio Subasio.

Sul palco vedremo **Le Vibrazioni**, che dopo 5 anni di silenzio tornano con un album e un tour anticipati dalla partecipazione al Festival con il brano "Così sbagliato". Di loro e con loro abbiamo già avuto modo di parlare in un nostro articolo (qui). La stessa notte si esibirà **Renzo Rubino** che in gara porta il brano "Custodire" prodotto da Giuliano Sangiorgi. Mercoledì 7 sarà la volta dei **Decibel**, al Festival con il brano "Lettera dal Duca" che rende omaggio a David Bowie. Dopo di loro, la stessa sera, spazio a **Lo Stato Sociale** che sul palco dell'Ariston canterà "Una vita in vacanza", un'arguta riflessione sul mondo del lavoro di oggi. Giovedì 8 toccherà a **Ermal Meta e Fabrizio Moro** che in gara, nella loro "Non mi avete fatto niente", raccontano la paura del terrorismo. Venerdì 9 si esibirà **Enzo Avitabile**, in gara insieme a Peppe Servillo, esponente di punta della scena musicale campana di ricerca e di avanguardia. Dopo di lui si esibirà il raffinato cantautore **Giovanni Caccamo**, già vincitore del Festival 2015 nella categoria Giovani. Sabato 10, dopo la finalissima, Casa Sanremo ospiterà un'esibizione unica di **Alex Britti & Zap Mama**.

La particolarità di Casa Sanremo, nata da un'idea di **Vincenzo Russolillo** e **Mauro Marino**, prodotta da Gruppo Eventi, è che si tratta di un luogo dove si propongono iniziative che raccontano il Paese, le sue storie e le sue eccellenze.

Un occhio ai ricordi, uno all'informazione

CONTENUTI INEDITI

SEGUICI

NewsLetter

Email *

Iscriviti

WIND Più vicini. WINDHÔME INFOSTRADA ✓ FIBRA fino a 1000 Mb ✓ 100 GIGA OGNI MESE per le tue SIM WIND SOLO ONLINE CHIAMATE ILLIMITATE SCOPRI DI PIÙ

RUBRICHE

LUNEDI' L'OROSCOPO DI ALESSANDRA

MARTEDI' CHIACCHIERE Scientifiche del Prof. Alessandro Bertirotti

GIOVEDI' Il Ricercatore di Emozioni di Michele Massimo Casula

l'intitolazione del teatro della Casa a **Ivan Graziani**. I riflettori saranno puntati anche su alcune iniziative sociali. L'undicesima edizione propone un'attenzione particolare rivolta a **"Musica contro le mafie"**, **Unicef,** all'Associazione **"Divieto di femminicidio"** e al progetto "**A Scuola di Rispetto**", a cura dell'Associazione Equilibra, già attivo sul territorio italiano nelle scuole superiori di alcune regioni italiane, con programmi che mirano ad individuare la violenza (diretta o assistita) fisica, sociale, psicologica a riconoscerne i segnali e denunciarla. Non mancheranno i consueti appuntamenti proposti dalla **Polizia di Stato** con "Una vita da social" destinati alle scuole per orientare a un corretto uso dei social network.

Casa Sanremo è anche un luogo per gustare

Ogni giorno **"L'Italia in vetrina. Viva Sanremo"**, il talk condotto da **Cataldo Calabretta** e **Roberta Morise** con ospiti e interviste che racconteranno le serate del Festival e le attività della Casa e con Fofò Ferriere che affiancherà gli chef in un viaggio di sapori. Si attraversa l'Italia partendo dalla Liguria scoprendo regioni come la Basilicata, la Puglia e la Campania e luoghi di altissimo interesse turistico, dalla città di Jesolo, alle Terre del Bussento e gli incantevoli borghi di Sassano, Abriola e San Severino Lucano.

Un luogo per premiare

Soundies Awards: terza edizione per il premio destinato alle case discografiche degli artisti in gara al Festival. Nato da un'idea di Vincenzo Russolillo, il riconoscimento viene assegnato da una giuria che quest'anno sarà guidata da Laura Delli Colli, presidente del Sindacato Giornalisti Cinematografici italiani.

Tutti i Festival on air!

Radio Festival, **la web radio interamente dedicata** alla kermesse musicale più attesa e chiacchierata dell'anno, torna. Su Radio Festival – attiva su unitedmusic.it, radiosubasio.it, 105.net, radiomontecarlo.net – è già possibile ascoltare tutti i successi del Festival di Sanremo dal 1951 al 2017.

Il programma completo su http://www.casasanremo.it/programma/

ISCRIVITI alle NewsLetter per non perdere le nostre novità e iniziative!

Email *

MUSICA TELEVISIONE SPETTACOLO SOCIAL STAR ATTUALITA' RUBRICHE CONTATTI FACEBOOK
Iscriviti

← I Girasoli di Pasta Fresca di Beniamino Baleotti oggi a Detto Fatto

Festival di Sanremo: Laura Pausini, a rischio la sua presenza. Milva, premio alla carriera →

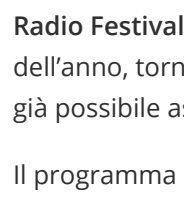

Monica Landro

Amo la musica, i libri, il teatro e i viaggi. Amo cucinare le torte e prendermi cura delle mie piante. Odio i calcoli matematici, le percentuali e i problemi di geometria. Amo stare in mezzo alla gente ma amo ancora di più stare con me stessa. Amo la Sicilia, i suoi colori, sapori e tramonti. Ogni volta che la vita mi sembra difficile, cerco di raggiungere uno scoglio, mi siedo e ne parlo con il mare.

Lascia un commento

Il tuo indirizzo email non sarà pubblicato. I campi obbligatori sono contrassegnati *

Commento

Nome *



Articoli Più Letti Ultimi 7 giorni

Anticipazione ospiti TV TALK e LE PAROLE DELLA SETTIMANA | 3 Febbraio
by Redazione | posted on 03/02/2018

Anticipazione ospiti del 4 e 5 Febbraio CHE TEMPO CHE FA e CHE FUORI TEMPO CHE FA
by Redazione | posted on 02/02/2018

Una pasta e fagioli stellata oggi a Detto Fatto con Ilario Vinciguerra | 31 Gennaio
by Redazione | posted on 31/01/2018

OROSCOPO della SETTIMANA e SEGNO del MESE dal 05 al 11 Febbraio di Alessandra
by Alessandra | posted on 05/02/2018



M Social Magazine
1524 "Mi piace"
Mi piace questa Pagina
Condiv

TWITTER

Tweet di @msocialmagazine



INSTAGRAM

@emmesocialmagazine





Vigevano 24



Devi spedire qualcosa? Sei nel posto giusto!

OGGI AL CINEMA

CHE TEMPO FA

ADESSO	3.8°C
LUN 5	3.0°C 5.0°C
MAR 6	3.6°C 6.6°C

@Datameteo.com

CERCO LAVORO



il tuo EVENTO IN DIRETTA STREAMING

L'Oroscopo Di Corinne

RUBRICHE

- FESTIVAL DI SANREMO 2018
- Gallery
- 24 TV
- Cronache del passato
- Oggi al cinema
- Meteo
- Oroscopo
- Cerco lavoro
- Leggi & Diritti
- Associazioni
- Lifestyle
- FASHION by Claudia

CERCA NEL WEB

Cerca

Google

FESTIVAL DI SANREMO 2018 | lunedì 05 febbraio 2018, 10:45

Il Sindaco di Sanremo Alberto Biancheri alla vigilia del Festival "Ci siamo, la città è pronta!

2 Consiglia

"Un ringraziamento a tutte le persone che stanno lavorando in queste ore e che saranno impegnate per tutta la settimana su molti fronti"



"Ci siamo quasi, ultimi preparativi: la città si sta preparando per accogliere al meglio il 68° Festival di Sanremo. In una Sanremo da tempo al tutto esaurito (con prenotazioni a cascata su tutto il territorio), sono tante le iniziative messe in campo per questa settimana del Festival".

Inizia così il saluto del Sindaco di Sanremo, Alberto Biancheri, all'inizio della settimana del Festival, una kermesse che ogni anno ad inizio febbraio, anima la città dei fiori. "Ci sarà, come negli ultimi anni – prosegue il primo cittadino - lo spettacolo del Red Carpet: una formula che ha trovato grande successo e che quest'anno promette altre importanti novità. Ci sarà Casa Sanremo, il villaggio delle radio, gli spettacoli e le dirette dal Casinò. Il Forte di SantaTecla, presidio 'social' della Rai, quest'anno sarà al centro di una bella iniziativa che abbiamo voluto organizzare con le scuole: centinaia di ragazzi delle scuole medie potranno vedere dal vivo il lavoro dei professionisti della Rai. Tra le novità di questa edizione anche il 'Dome' in piazza Colombo, organizzato

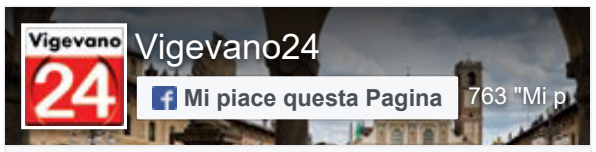

Di' che ti piace prima di tutti i tuoi amici

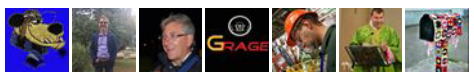





Maxischermo in fiera?

SLT SERVICE

Trova più clienti in fiera con un maxischermo video nel tuo stand.

IN BREVE

lunedì 05 febbraio

- In anteprima alle prove generali del Festival 2018: alto il livello delle canzoni in gara *(h. 20:34)*
- #Festival2018: anche il settimanale Topolino celebra Sanremo con una copertina dedicata *(h. 15:06)*
- Sanremo Village a Villa Ormond: il Festival collaterale dal 5 all'11 Febbraio 2018 *(h. 15:03)*
- Festival: Sanremo non ti temo, Claudio Baglioni parla alla stampa "Ho rimesso al centro la canzone italiana" *(h. 14:44)*
- Festival di Sanremo 2018: Michelle Hunziker è carica per il suo ritorno all'Ariston "11 anni fa con Baudo è stato bello, era tutto spontaneo ma faceva paura" (Foto)

con Siae e Orchestra Sinfonica, sede di concerti, spettacoli e musica dal vivo".

Grande impegno anche sul fronte della promozione del territorio e delle nostre eccellenze. Quest'anno oltre agli spot in onda durante il Festival e ai bouquet di fiori di Sanremo sul palco, i nostri fiori saranno protagonisti con l'arcobaleno floreale sulla facciata dell'Ariston: una composizione di 20 mila ranuncoli, 18 mila garofani e 15 foglie di magnolie blu, ogni giorno per tutti i giorni davanti a tutte le tv del mondo per valorizzare una nostra grande eccellenza".

"Infine due parole sulla sicurezza - per sottolineare il grande lavoro di prevenzione che sarà assicurato dalle Forze dell'Ordine, Polizia Municipale, Protezione civile, Rangers, volontari, presidi mobili sanitari e da tutti gli uomini sul campo - e sui parcheggi, con la possibilità di posteggiare sia sulla passeggiata Salvo d'Acquisto che in corso Trento Trieste per tutta la settimana. Un ringraziamento a tutte le persone che stanno lavorando in queste ore e che saranno impegnate per tutta la settimana su molti fronti".

Joe Cocker Tributo - Simplyjoe - Campagna concerti estivi

Contattaci se organizzi concerti in piazza, feste della birra, eventi dal vivo

simplyjoe.eu

(h. 14:38)

Sanremo 2018: un po' di storia, ecco gli interpreti con il record di presenze (h. 14:36)

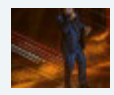

Dalla sala stampa dell'Ariston Michelle Hunziker e Alberto Biancheri lanciano l'hashtag #iosonoqui contro la violenza sulle donne (Foto e Video) (h. 14:31)



Festival di Sanremo 2018, si parte! Oggi la prima conferenza stampa e in serata grande attesa per il 'Red Carpet' (h. 10:49)



Il tradizionale Galà della stampa al Casinò dà il via agli eventi modani griffati Festival di Sanremo 2018 (Foto) (h. 10:36)

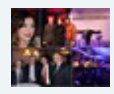

domenica 04 febbraio

#Festival 2018: da martedì 6 a sabato 10 febbraio, una settimana di imperdibili eventi al Victory Morgana Bay (h. 19:11)



Leggi le ultime di: FESTIVAL DI SANREMO 2018



Ti potrebbero interessare anche:

AD

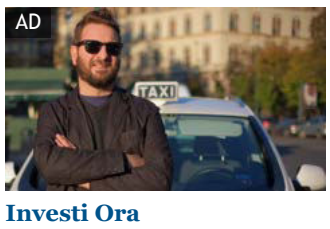

Investi Ora

" Tassista di Milano è stato pagato 50€ in Bitcoin nel 2010, ora è milionario."

AD



Non ci credi? Leggi come

La nuova App Eni Station + rivoluziona il tuo rifornimento, in modo veloce e sicuro.

AD



Compra subito!

Valore Ripple inarrestabile! Continua la corsa al nuovo Bitcoin del 2018



#Festival2018: con la ...

#Festival2018: con la madrina Elisa Isoardi l'inaugurazione di Casa Sanremo Vitality's ...



Biblioteca in ...

Biblioteca in castello, cavalcavia e palazzo Riberia: ecco il piano dei lavori pubblici



La recensione: L'uomo ...

La recensione: L'uomo sul treno – The Commuter

Powered by Google



1 trucco regola la pressione - Senza andare...

Ann. buona-racco…



Festival di Sanremo 2018: sono Sting e...

vigevano24.it



Nuova up! Tua da € 9.000

Ann. volkswagen

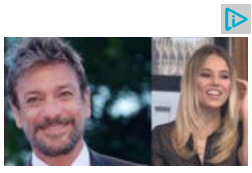

Il Festival al Casinò di Sanremo:...

vigevano24.it



Supporta le articolazioni

Ann. BodyFokus



#Festival2018: Arisa alla Pignese e...

vigevano24.it

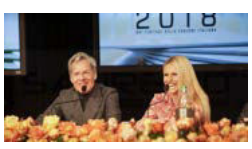

#Festival2018: ospiti internazionali...

vigevano24.it



Festival di Sanremo: Michelle...

vigevano24.it

OPTIMAGAZINE

NEL 2017 OLTRE 50 MILIONI DI PERSONE HANNO LETTO OM. BUON ANNO A TUTTI!

Elisa Isoardi al Festival di Sanremo 2018 con una dedica speciale per Salvini: “Votate Shiro” (video)

radio
ONLY FOR TOUGH PEOPLE

Elisa Isoardi al Festival di Sanremo 2018 con una dedica speciale a Matteo Salvini in Mila e Shiro.

5 febbraio 2018 di Martina Dessì 

Elisa Isoardi al Festival di Sanremo 2018 viene adescata dalla troupe di **Radio Rock 106.6** per un karaoke speciale in uno dei brani iconici della storia dei cartoni animati.

La conduttrice piemontese è la madrina di Casa Sanremo, che ha aperto i battenti per l’undicesima volta. Per l’occasione, Elisa si è quindi prestata ai microfoni della radio per cantare Mila e Shiro nella quale non è mancato un riferimento a Matteo Salvini.

In occasione del Festival di Sanremo, Elisa Isoardi è stata anche interrogata sulla possibilità di diventare First Lady, dal momento che il suo compagno è candidato alle politiche che si terranno il prossimo 4 marzo. *“Il mio Shiro ha la barba* – spiega Elisa Isoardi – *quindi: votate Shiro!”*.

Sulla possibilità di diventare *First Lady* ha però glissato, confermando di stare bene in Rai a svolgere il lavoro che sta svolgendo per l’azienda di Viale Mazzini.

Mancano davvero poche ore al debutto del Festival di Sanremo, che per la prima volta sarà guidato da Claudio Baglioni. Atteso il **Red Carpet** dei Big, in programma per le 20 del 5 febbraio, nel quale sfileranno tutti i protagonisti di questa prossima edizione della kermesse canora. I lavori di Casa Sanremo sono invece iniziati con l’inaugurazione ufficiale e il taglio del nastro da parte della madrina della kermesse Elisa Isoardi.

La prima puntata del Festival di Sanremo, che mai prima di quest’anno sembra completamente votata alla musica, andrà in onda il 6 febbraio con la conduzione di **Claudio Baglioni, Michelle Hunziker e Pierfrancesco Favino**. Già lanciato l’hashtag ufficiale contro la violenza sulle donne, **#iosonoqui**, che sarà rappresentato da un fiore scelto per ogni serata del Festival. In questi giorni, Casa Sanremo ospiterà anche i vari showcase degli artisti in gara che debutteranno sul palco dal 6 febbraio.

Di seguito, il video dell’**insolito karaoke di Elisa Isoardi** per Radio Rock 106.6, per il quale ha scelto la stessa canzone che a suo tempo scelse il suo compagno Matteo Salvini.

HOMEPAGE » MUSICA



Video e testo di Bianca di Leonardo Monteiro, da Amici di Maria De Filippi a Sanremo 2018 per inseguire un sogno

febbraio 05, 2018 di Federica Cacio
Da Amici di Maria De Filippi al palco di Sanremo: testo e video di Bianca, il brano portato in gara da Leonardo Monteiro.



Claudio Baglioni su Topolino per l’edizione del 1367 del Festival di Sanremo (copertina)

febbraio 05, 2018 di Martina Dessì
Claudio Baglioni su Topolino per il Festival di Sanremo 2018 diventa papero per la conduzione dell'edizione del 1347.

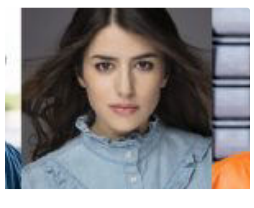

Le nuove certificazioni Fimi per singoli e album, da Riki a Federica Carta ed il trionfo di Sfera Ebbasta

febbraio 05, 2018 di Federica Cacio
Tutte le certificazioni della settimana per i dischi ed i singoli più venduti.



Un flop gli ascolti di Justin Timberlake al Super Bowl 2018, la finale meno vista da 8 anni

febbraio 05, 2018 di Claudia Gagliardi

SCARICA DA Google play
Fanpage.it è anche sul tuo smartphone, gratis.
SCARICA DA App Store

1. Riciclo 2. Ricevi 3. Reinventa 4. Riduci
.chiudi il cerchio con O bag

COMMENTA CONDIVIDI 31

“Salvini a Sanremo”, Elisa Isoardi annuncia che il leader leghista sarà con lei in platea

La conduttrice, madrina di Casa Sanremo, rivela che sarà col compagno al Festival, “impegni permettendo”. Dopo le polemiche del 2013, si preannuncia un altro Sanremo che rischia di essere condizionato dalle polemiche della campagna elettorale.

31 Consiglia Condividi

NEWS 5 FEBBRAIO 2018 12:45 di **Andrea Parrella**



"Venerdì sarò in platea al teatro Ariston per seguire Sanremo e con me ci sarà, impegni permettendo, anche Matteo". Il Matteo di cui si parla è Salvini, leader leghista, che potrebbe quindi essere all'Ariston nella settimana sanremese, presente in platea durante la serata del venerdì. Ad annunciarlo è la compagna del politico, la conduttrice **Elisa Isoardi**, madrina di Casa Sanremo, che ha rilasciato alcune dichiarazioni sul Festival al programma tv *Storie Vere*, condotto da Eleonora Daniele.

La notizia della **possibile presenza di Salvini all'Ariston** rischia di infiammare la campagna elettorale in corso. In vista delle elezioni del 4 marzo, come noto, la regolamentazione della par condicio televisive ha severamente vietato la presenza di esponenti politici sul palco di Sanremo, così come nelle prime file,

SPETTACOLO
Le Vibrazioni, nuovo album e Sanremo: "Come se non ci fossimo mai separati. La…
551394 | 2





GOSSIP PRIMA PAGINA



Ecco il Sanremo di Baglioni: "Sarà una Mostra della canzone e non un Festival"

La conferenza stampa di presentazione

Baglioni mette le cose in chiaro: "La musica è al centro"

Hunziker: *"Faremo cose pazzesche"*

MOSTRA ALTRO

esposti a diverse inquadrature delle telecamere indugianti sui volti noti presenti in sala. I nodi più delicati sono proprio relativi ad alcune autorità locali, come il presidente della Regione Liguria Giovanni Toti, coordinatore nazionale di Forza Italia, che dovrebbe premiare il vincitore della categoria Giovani.

Poche settimane fa il direttore di Rai1 Angelo Teodoli aveva disegnato i confini del regime di par condicio: *"Evidentemente politici e candidati non possono salire sul palco, ma abbiamo chiesto una sorta di franchigia per le autorità locali legata alla convenzione con il Comune di Sanremo".* Durante la conferenza stampa alla vigilia dell'apertura del Festival il direttore ha risposto nel merito:

> *"Sono liberi cittadini e possono tranquillamente venire a vedere il Festival. Se ci saranno vincoli li rispetteremo".*



Inutile negare che l'eventuale **presenza di Matteo Salvini a Sanremo 2018** è destinata a lasciare il suo strascico di polemiche. Le cinque serate del Festival sono le più viste dell'anno e non è la prima volta che la miscela Sanremo-politica rischia di generare contestazioni. Nel 2013 il Sanremo condotto da Fazio e Littizzetto fu costretto a sottostare alle regole della par condicio, con Berlusconi che ne invocò il rinvio al fine di non condizionare la tornata elettorale. Molti ricorderanno, inoltre, le numerose interruzioni dello sketch di Maurizio Crozza, salito sul palco con un'imitazione proprio del leader di Forza Italia. Sulla presenza di comici Teodoli era stato chiaro: ***"non è stata mai vietata la satira**: sarà fatta in maniera equilibrata, come sempre, ma non ci sarà nessun divieto".*

"Sono liberi cittadini e possono tranquillamente venire a vedere il Festival. Se ci saranno vincoli li rispetteremo".

Andrea Parrella

SEGUI



Aggiungi un commento!



Le foto di Matteo Salvini ed Elisa Isoardi



Matteo Salvini ed Elisa Isoardi al comizio di Ponte di Legno



Elisa Isoardi e Matteo Salvini di nuovo insieme



Renata Fonte, uccisa perché impedì lo stupro ambientale del Salento: "Un'orchidea porta il...

10.717



Il ritorno di Johnny Dorelli: "Ho avuto la fortuna di cantare belle canzoni. L'immensità la...

5.899



Il caso di Mariella Cimò: "Il marito 80enne la uccise e occultò il cadavere per dedicarsi...

765



Silvia e Salvatore di C'è posta per te non sono tornati insieme, lo racconta la sorella

1.056



Strane presenze in casa Vianello: "Viste due sagome: un uomo alto e una donna con caschetto"

191

press,commtech. the leading company in local digital advertising

DIVISE PER BAR E RISTORANTI
MAGLIETTE - POLO - FELPE
GILET - GIUBBOTTI
da personalizzare

PROMOMAX Promozioni Aziendali di Massimo Barra

VIA VITTORIO VENETO 21/A
18039 VENTIMIGLIA
+39 0184 34896 | +39 335 53 61 642
www.promomaxventimiglia.com

Riviera24.it

IL VOTO CHE UNISCE L'ITALIA
MASSIMILIANO IACOBUCCI
GIORGIA MELONI FRATELLI D'ITALIA

DOMENICA 4 MARZO - ELEZIONI POLITICHE
ALLA CAMERA DEI DEPUTATI COLLEGIO SANREMO - IMPERIA
VOTA GIORGIO MULÈ

DAI FORZA ALLA LIGURIA
#perlaliguria #cambiamolitalia insieme

#SANREMO2018

Sanremo, omaggio a Rino Gaetano, musica contro le mafie e tanto altro a Casa Sanremo Vitality's foto

Una settimana ricca di eventi a casa sanremo Vitality's

di **Redazione** - 05 febbraio 2018



Sanremo. Casa Sanremo Vitality's entra nel vivo del programma con i primi showcase firmati da Radio 105 e Radio Subasio che dopo la mezzanotte animeranno il palco della Lounge. Domani, martedì 6 febbraio, Beppe Cuva presenta Le Vibrazioni, che dopo 5 anni di silenzio tornano con un album e un tour anticipati dalla partecipazione al Festival con il brano "Così sbagliato". Subito dopo è la volta di Renzo Rubino che in gara porta il brano "Custodire" prodotto da Giuliano Sangiorgi.

PUBBLICITÀ

Social Responsibility – **Gli appuntamenti di Casa Sanremo per la Social Resposibility iniziano alle 11.00 nell'Ivan Graziani Theatre con Musica contro le mafie** – Words&Awards, contest ideato e organizzato dall'Associazione "Musica contro le mafie" per premiare la nuova musica italiana impegnata nel cambiamento sociale responsabile, con un incontro destinato agli studenti delle scuole superiori per raccontare l'esperienza dell'associazione condotto da Mauro Marino: intervengono il Presidente Gennaro de Rosa, il Patron di Casa Sanremo Vincenzo Russolillo e i vincitori Picciotto, Chiara Effe, Stag, Simone Fornasari, Laura Pizzarelli che si esibiranno poi live alle 19.45 nella Lounge Sala Mango.



Alle 15.30 nell'Ivan Graziani Theatre l'incontro UNICEF "Per una integrazione che riguardi i diritti di tutti": ospiti il Presidente Nazionale UNICEF Giacomo Guerrera, l'ambasciatore UNICEF Michele Affidato e Vincenzo Russolillo, padrone di casa dell'Hospitality del Festival.

L'ospite – Sonia Peronaci, fondatrice di GialloZafferano, alle 12.15 è l'Ivan Graziani Theatre accoglie per uno speciale Educational sulla Pizza senza glutine, in collaborazione con Schäer.

L'evento - Alle 18.00 Alfonso Pecoraro Scanio, Presidente della Fondazione UniVerde, già Ministro delle Politiche Agricole e dell'Ambiente, promotore della petizione mondiale #pizzaUnesco che, con oltre 2 milioni di sottoscrizioni mondiali ha sostenuto la candidatura italiana verso la vittoria finale, sarà ospite a Casa Sanremo per celebrare il riconoscimento dell'Arte del pizzaiuolo napoletano Patrimonio dell'Umanità. All'happening – che si svolge presso la pizzeria al terzo livello del Palafiori – interverranno Jimmy Ghione, testimonial della campagna #pizzaUnesco e da anni impegnato con Striscia la Notizia nella lotta al falso Made In Italy, Sergio Miccù, nel comitato che ha promosso l'iniziativa con l'Associazione Pizzaiuoli Napoletani di cui è Presidente ed Antonio Pace, Presidente e Fondatore dell'Associazione Verace Pizza Napoletana.

A Casa Sanremo, prodotta da Gruppo Eventi, l'arte del pizzaiuolo è in scena con una pizzeria aperta al pubblico, al terzo livello del Palafiori dove ogni giorno si alterneranno 6 maestri pizzaioli, tutti campani, talentuosi e molto social; giovani hipster della farina capitanati da Angelo Pezzella. Si tratta di Valentino Libro, Vincenzo Capuano, Pino Celio, Salvatore Lioniello, Gennaro Russo, protagonisti anche all'interno del Roof, l'esclusivo ristorante riservato agli ospiti VIP di Casa Sanremo in cui vengono proposte le eccellenze gastronomiche italiane.

Writers - Alle 17.00 nel Pino Daniele Theatre, omaggio a uno dei grandi della storia della musica italiana con Matteo Persica che presenta il libro "Rino Gaetano. Essenzialmente Tu" con il critico musicale Mario Luzzatto Fegiz, il chitarrista e cantante Daniele Savelli e Domenico Messina, uno dei più cari amici di Gaetano.

Alle 18.30, sempre nel Pino Daniele Theatre, si parlerà de "L'importanza della corretta informazione nella chirurgia" con gli autori Davide Lazzeri, Diego Gigliotti, Manuel Francisco Castello presentati da Cataldo Calabretta.

Talent - Alle 20.00 nella Lounge Sala Mango, si rinnova l'appuntamento con FIAT Music che torna anche quest'anno con Red Ronnie alla ricerca di giovani promesse del cantautorato italiano.

L'Italia in Vetrina – Viva Sanremo. Alle 10.00 nell'Ivan Graziani Theatre racconta la Basilicata con Cataldo Calabretta e Roberta Morise e Dispensa Italiana con Fofò Ferriere.

Il programma completo su **http://www.casasanremo.it/programma/**

Promosso da Taboola



Sanremo, la madrina Isoardi canta Mila e Shiro: "Votate Salvini"



Il volo dell'angelo apre il Carnevale di Venezia blindato



Previsioni meteo per oggi



Sciclub Colleferro conquista le piste di San Martino di Castrozza



ITALIA

Sanremo, la madrina Isoardi canta Mila e Shiro: "Votate Salvini"

5 FEB 2018

Sanremo, (askanews) - Radio Rock 106.6 è approdata a Sanremo in occasione della 68esima edizione del Festival della Canzone Italiana. L obiettivo? Coinvolgere quante più persone possibili al karaoke dell inviato Dejan Cetnikovic.

Prima "vittima": Elisa Isoardi. La nota conduttrice, madrina di Casa Sanremo, ha scelto di mettere alla prova le proprie corde vocali con la sigla del cartone animato "Mila e Shiro". Stessa scelta - in una precedente performance ai microfoni di Radio Rock - che fu del compagno Matteo Salvini, cui ha alluso: "Il mio Shiro ha la barba".

Isoardi ha poi scherzato imitando l inflessione lombarda del leader della Lega Nord, glissando alle domande su un suo futuro ruolo di first lady:



"Auguro a lui di farcela. Lavoro tanto bene per la Rai in questo momento, quindi... apriamo anche Palazzo Chigi? No". Concludendo con: "Votate Shiro!".

PARTECIPA ALLA DISCUSSIONE

lascia un messaggio

Pubblica

I PIÙ VISTI DI ITALIA



Come e quando conviene il riscatto della laurea?

1 FEB 2018



Sondaggio Swg: centrodestra in testa ma rallenta, M5S primo partito

2 FEB 2018

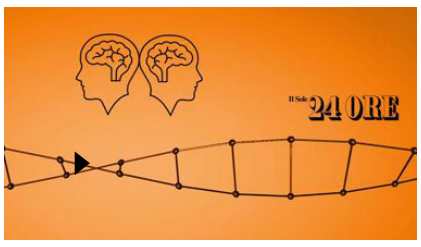

Sanità: spesa sempre più privata. Parte il mercato del nuovo welfare

4 FEB 2018



Macerata, in un video gli spari di fronte a un bar

4 FEB 2018 | 0:18 min

LE ULTIME NOTIZIE DI ITALIA DAL SOLE 24 ORE

Fino a 20 anni di carcere per lo stragista di Parigi. Faro sulle cellule logistiche in Italia

di **Ivan Cimmarusti** | 5 FEB 2018

Pop Vicenza, il «sistema illecito» dietro l'aumento di capitale: sequestrati 106 milioni di euro

di **Ivan Cimmarusti** | 5 FEB 2018

Mimmo Lucano: «Quando l'odio trova una sponda politica è finita»

di **Donata Marrazzo** | 5 FEB 2018

Spesometro light, la scadenza slitta al 6 aprile

di **Redazione Roma** | 5 FEB 2018

P.I. 00777910159 - **Dati societari** - © Copyright Il Sole 24 Ore Tutti i diritti riservati - Per la tua pubblicità sul sito: **Websystem**

Redazione online | **Il Direttore** | **Contatti** | **Privacy Policy** | **Informativa sui cookie**

L'inaugurazione di Casa Sanremo: Isoardi la madrina, si apre una settimana di eventi

TELEVISIONE

4 FEBBRAIO 2018

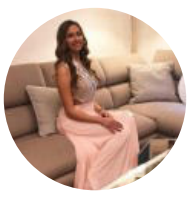

ILARIA CENNAMO

Nata a Eboli (SA), il 16 Aprile 1997. Studia Scienze della comunicazione e Impresa presso l'Università degli studi di Salerno. Ama e segue con passione il mondo dello spettacolo



Casa Sanremo è stata inaugurata da **Elisa Isoardi** oggi, 4 febbraio 2018.

L'onore di tagliare il nastro a **Casa Sanremo** lo ha avuto **Elisa Isoardi**, che ha indossato le creazioni del maestro orafo **Michele Affidato.** La **Isoardi**, 35 anni, è una modella e conduttrice televisiva e compagna di Matteo Salvini.

RELATED ITEMS
SANREMO 2018
ULTIME NEWS

italiana e a i suoi protagonisti. Al **Palafiori**, dall'immagine trasfigurata grazie al lavoro di **Vincenzo Russolillo**, presidente del **Gruppo Eventi**, sono intervenuti **Gianni Berrino,** assessore alla **Promozione turistica e marketing territoriale della Regione Liguria** e il **sindaco Alberto Biancheri.**

Casa Sanremo Vitality's intende mettere insieme accoglienza e contenuti per realizzare uno spazio di intrattenimento trasversale per gli addetti ai lavori e per gli appassionati di buona musica.

Casa Sanremo, da martedì proporrà gli showcase notturni, post-Ariston, di molti dei cantanti in gara. A partire da **Ermal Meta** e **Fabrizio Moro**, che partono come favoriti per la vittoria. Ma anche **Renzo Rubino**, gli **Stato Sociale**, i **Decibel**, **Giovanni Caccamo** e altri. In programma , durante la settimana ci saranno anche eventi legati alla **gastronomia e all'impegno sociale**.

Le radio di questa edizione saranno **Radio 105, Radio Monte Carlo** e **Radio Subasio**, che quotidianamente si collegheranno in diretta.

Leggi anche :

Duetti Sanremo 2018: tutti gli accoppiamenti del Festival

CLICCA PER AGGIUNGERE UN COMMENTO

FACEBOOK

YShow YSHOW
Mi piace questa Pagina 15 mila "M

YShow
23 ore fa
Dalla nostra inviata Ilaria Cennamo
sanremo 2018
68° FESTIVAL DELLA CANZONE ITALIANA

VIDEO

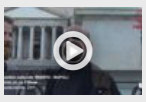

Napoli vs Trento: la gara dei proverbi (Video)

VIDEO 3 FEBBRAIO 2018

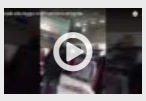

La Signora della Pelliccia all'Outlet di Caserta: Lite Furiosa (Video)

VIDEO 24 GENNAIO 2018

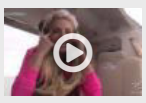

Francesca Cipriani, attacco di panico sull'elicottero all'Isola dei Famosi (Video)

TELEVISIONE 23 GENNAIO 2018

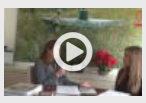

La città fondata dalla matematica, la Napoli Pitagorica: la racconta Teresa Tauro

INTERVISTE 12 GENNAIO 2018

CONTINUA[...] TELEVISIONE


Leonardo Monteiro Chi è: Età, Biografia della Nuova Proposta Sanremo 2018
Ilaria Cennamo 31 GENNAIO 2018



Replica Che Tempo che Fa: Ospiti Buffon, Cracco ed Emma (Puntata 28 gennaio 2018)
Pietro de Conciliis 28 GENNAIO 2018


Replica Don Matteo 11: Prima Puntata su Rai Play (24 gennaio 2018)
Federico Nappi 26 GENNAIO 2018


Francesca Cipriani, attacco di panico sull'elicottero all'Isola dei Famosi (Video)
Redazione 23 GENNAIO 2018


Cecilia Capriotti chi è: Biografia, Età, Altezza della concorrente dell'Isola dei Famosi
Ilaria Cennamo 22 GENNAIO 2018


Marco Ferri chi è: Biografia, Età, Altezza del concorrente dell'Isola dei Famosi
Ilaria Cennamo 22 GENNAIO 2018



Isola dei Famosi 2018 in Diretta


Liberi Sognatori: Anticipazioni

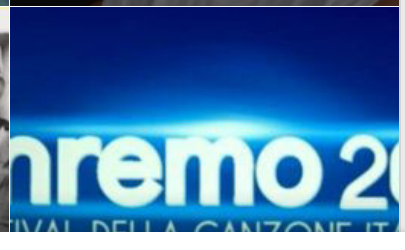

LIGURIA NEWS | TELE NORD | GENOVA POST | SANREMO | RIVIERA SPORT | SAVONA | SV sport | CITTÀ DELLA SPEZIA

DISTRIBUTORI AUTOMATICI VENDING

C.M.E. TASSELLI
da oltre 50 anni punto vendita di materiali edili, idraulici e arredo bagno
Via Roma 68 Vallecrosia

Cutellè F.lli
Corso Garibaldi 134 SANREMO

auto3 S.P.A. Jeep
Renegade Cherokee Giulietta
Auto nuove e aziendali

SANREMO news.it
le parole che valgono, le notizie che restano

Unica concessionaria RENAULT per la provincia di Imperia
www.galloedanyautomobili.com
GALLO & DANY AUTOMOBILI
RENAULT Passion for life

Servizi e soluzioni per l'edilizia



CHE TEMPO FA

ADESSO	5°C
MER 7	2.8°C 11.0°C
GIO 8	4.6°C 10.6°C

@Datameteo.com

A Sanremo all'ultima uscita dell'Aurelia Bis

Merlino PUBBLICITÀ
OGGETTI PUBBLICITARI ETICHETTE

CANNABIS STORE AMSTERDAM SANREMO

Con l'app Banca di Caraglio il Tuo conto ti segue ovunque

DOMENICO BERTERO GIOIELLIERE

12 negozi in Liguria
Sanremo Via Roma n.15
Tel. 0184 99 02 30

TRASLOCHI Ballardini
San Bartolomeo al Mare

OFFICINA ORTOPEDICA SANREMESE

GADGETS PROMOZIONALI OGGETTISTICA FIRMATA

TRASLOCHI NAZIONALI INTERNAZIONALI

PROGETTIAMO ED ARREDIAMO IL TUO LOCALE
INTESA

FESTIVAL DI SANREMO | lunedì 05 febbraio 2018, 09:01

#Festival2018: domani pomeriggio a 'Casa Sanremo' la presentazione del libro su Rino Gaetano

0 Consiglia

Il libro inedito (uscito gli ultimi giorni del 2017) "Rino Gaetano. Essenzialmente tu" di Matteo Persica (Odoya) verrà presentato a 'Casa Sanremo', domani alle 17, al Palafiori (Pino Daniele Theatre) con Mario Luzzatto Fegiz, Domenico Messina e Daniele Savelli, che canterà (voce e chitarra) le canzoni di Rino Gaetano.



Il 28 gennaio si sono festeggiati i 40 anni dal Festival di Sanremo 1978 in cui Rino Gaetano si classificò primo nella classifica della categoria Cantautori e terzo in quella generale (dietro ai vincitori assoluti, i Matia Bazar, e una giovanissima Anna Oxa).

Il libro inedito (uscito gli ultimi giorni del 2017) "Rino Gaetano. Essenzialmente tu" di Matteo Persica (Odoya) verrà presentato a 'Casa Sanremo', domani alle 17, al Palafiori (Pino Daniele Theatre) con Mario Luzzatto Fegiz, Domenico Messina e Daniele Savelli, che canterà (voce e chitarra) le canzoni di Rino Gaetano. La biografia di Rino è in tour e toccherà, dopo aver ottenuto un grande successo sia al Bookcity di Milano che a Più Libri Più Liberi di Roma, altre città italiane.

Sanremonews.it
Mi piace questa Pagina 30 mila "M
Piace a 4 amici

Consorzio Farmacie Riviera dei Fiori
LA SALUTE E IL BENESSERE AL GIUSTO PREZZO
Maggiori informazioni

Grand Hotel Principe
Vero amore! La vacanza è relax e benessere
Animazione per bambini

ANGELA VICIDOMINI // VOCE
ALESSIO BRIANO // TASTIERE E CORI
ANDREA BALESTRIERI // BATTERIA
ARTAN SELISHTA // CHITARRA E CORI
MAX MATIS // BASSO
PROGETTO FESTIVAL
prenota il tuo festival!

SPAZIO ANNUNCI DELLA TUA CITTÀ

CASA - MONTALDO DI MONDOVI` (CN)
Annualmente 800 mt slm così composta: piano terra tavernetta con caminetto, camera letto matrimoniale ,bagno...



blastingnews Accedi

Elisa Isoardi al taglio del nastro di Casa Sanremo Vitality's: tutte le novità VIDEO

La conduttrice ha inaugurato la location che ospiterà gli eventi collaterali al Festival della canzone italiana.

Quest'articolo è parte del Canale Festival Sanremo. Segui il canale per ricevere le ultime notizie e interagire con la community!

SEGUI IL CANALE FESTIVAL SANREMO



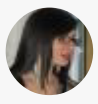
Katia Di Luna
Esperto di Tv e Gossip
Autore dalla news
(Curata da Francesco Matino)

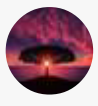
Giovanna Tedde
Autore del video

È toccato ad **#elisa isoardi** aprire al pubblico **Casa Sanremo Vitality's**, l'hospitality del Festival della canzone italiana realizzata da Gruppo Eventi e frutto di un'idea di Vincenzo Russolillo e Mauro Marino. "Sono onorata di essere qui. Questo è un ambiente raggiante come tutto il Festival", ha dichiarato la bella conduttrice cuneese che tornerà alla kermesse canora [VIDEO]in veste di spettatrice nella serata di venerdì.

In merito alle critiche piovute sul suo fidanzato, **Matteo Salvini,** per le dichiarazioni rilasciate in seguito agli ultimi fatti di cronaca inerenti l'omicidio della giovane Pamela a Macerata e il raid di Luca Traini nella stessa città marchigiana, la Isoardi ha chiarito: "Lui è il mio compagno.

Quindi, lui fa la sua professione ed io faccio la mia".

I primi dettagli sulle serate di Casa Sanremo

L'undicesima stagione di **Casa Sanremo Vitality's** prevede una programmazione piuttosto ricca di appuntamenti: a partire da martedì 6 febbraio, la canzone italiana si trasferirà dal palco del teatro Ariston a quello della location sanremese con una serie di eventi che si terranno in tarda serata. Sul palco, Beppe Cuva presenterà nel primo appuntamento **Renzo Rubino** e **Le Vibrazioni**, mentre mercoledì 7 febbraio toccherà ai **Decibel** e allo **Stato Sociale.** Giovedì 8 febbraio è prevista l'esibizione di **Ermal Metal** e **Fabrizio Moro**, mentre venerdì 9 sarà la volta di **Giovanni Caccamo** ed **Enzo Avitabile** in coppia con **Peppe Servillo**.

Infine, sabato 10 febbraio, dopo la proclamazione del vincitore della 68esima edizione del Festival della canzone italiana, ci sarà un incontro con **Alex Britti & Zap Mama**.



"Bellezza e musica sono da sempre un binomio di successo nell'immaginario collettivo - ha affermato Alberto Manzetti, responsabile di Vitality's - Se poi parliamo del nostro Paese, direi che appartengono alla nostra cultura. Siamo un'azienda italiana presente in più di 70 Paesi al mondo che ha realizzato il proprio successo sulla passione per la bellezza".

Elisa Isoardi citata in un'intervista di Antonella Clerici

Poco tempo fa, **Elisa Isoardi** è stata citata da **Antonella Clerici** in un'intervista realizzata da Maurizio Costanzo, il quale aveva chiesto alla conduttrice de "La Prova del Cuoco" di rivelargli qualche aneddoto sui suoi rapporti con le altre colleghe. "Elisa Isoardi mi ha fatto soffrire [VIDEO] ma non per colpa sua, poverina, perché lei era una ragazza a cui hanno affibbiato la conduzione di un programma come 'La Prova del Cuoco', chi avrebbe rifiutato? Nessuno. Però soffrii molto perché ero diventata madre da poco tempo, credevo di tornare a lavorare al mio programma e invece ci fu un veto..."; queste sono state le affermazioni rilasciate dalla Clerici ai microfoni del giornalista romano. #Sanremo 2018 #Festival Sanremo

Leggi anche

Promosso da Taboola

Bitcoin: investi 5€ oggi e diventa milionario tra qualche anno. Ecco come fare

Bitcoins

Il gioco "ammazza-noia" per eccellenza

Throne: Gioco Gratuito Online

Internet senza Telefono le Migliori 5 Offerte

Offerte Adsl

Voli economici da Ancona a partire da 19.95€

Jetcost.it

Di tendenza

- Sanremo 2018: brutte notizie per Claudio Baglioni e Michelle Hunziker **VIDEO**
- Sanremo 2018, lite furiosa dietro le quinte? Ecco la verità **VIDEO**
- Michelle Hunziker è incinta? Ecco gli indizi **VIDEO**
- Pippo Baudo umiliato a Sanremo, ecco cosa è successo **VIDEO**



Consigliati

- Sanremo 2018: gli ospiti internazionali e italiani **VIDEO**
- Sanremo 2018: ecco i compensi dei tre conduttori **VIDEO**
- Anticipazioni Sanremo 2018: rissa verbale tra Favino e la Hunziker **VIDEO**
- Festival di Sanremo 2018, anticipazioni prima serata: chi saranno gli ospiti? **VIDEO**

ELISA ISOARDI DEDICA “MILA E SHIRO” A SALVINI/ Video, madrina di Casa Sanremo prossima first lady? “Votatelo!”

Elisa Isoardi canta e dedica "Mila e Shiro" a Salvini: video, la madrina di Casa Sanremo sarà la prossima first lady? "Sto così bene in Rai.. però votate il mio Shiro!"

05 FEBBRAIO 2018 NICCOLÒ MAGNANI



Elisa Isoardi e Matteo Salvini

Va detto che noi Shiro ce lo ricordavamo un po’ più alto, più avvenente, e avvezzo a schiacciare palloni sui parquet giapponesi: e invece, dopo il karaoke improvvisato di Elisa Isoardi le immagini sono un po’ cambiate e ce lo ritroviamo con la barba, piuttosto rissoso e con pallino in testa della politica. La madrina di Casa Sanremo, ad un giorno dall’inizio del Festival, è stata raggiunta da Radio Rock 106.6 che ha come di norma sottoposto il proprio ospite ad un bizzarro e simpatico karaoke. Nel caso della bella conduttrice e fidanzata di Matteo Salvini, è toccato in sorte “Mila e Shiro”, la mitica sigla del cartone cult giapponese sul mondo della pallavolo; intonazione da rivedere, va detto, ma gliela perdoniamo vista l’avvenenza, la simpatica gag tra la Isoardi e l’inviato Dejan Cetnikovic ha visto una piacevole commissione tra spettacolo e politica. «Mila e Shiro due cuori nella pallavolo…», mentre Elisa canta il brano, il cronista le chiese chi è oggi il suo Shiro: «beh, ha la barba e parla un po’ lombardo», e con tanto di dedica al fidanzato Matteo gli fa pure il segno col cuore (con inquietanti echi “durseschi”, ndr)

LA PROSSIMA FIRST LADY?

Immancabile poi la domanda, sotto elezioni, al possibile futuro di Elisa Isoardi nei palazzi della politica: «pronta ad un futuro da first lady?», le viene chiesto da Cetnikovic. In un primo momento la Isoardi glissa amabilmente mentre canta la sigla da novella Cristiana D’Avena (sotto il profilo squisitamente canoro, va detto che sul ritornello si è decisamente ripresa!) poi però si vede costretta a replicare, «mah, io lavoro così bene in Rai in questo momento…», facendo intendere che un eventuale Salvini premier potrebbe far rivedere in maniera

scioccante la sua posizione nella tv di Stato. «Auguri a lui di farcela comunque! Apriamo a Palazzo Chigi? No dai.. però votate Shiro!», conclude ridendo la bella conduttrice. Per la Finale di Sanremo intanto i due “piccioncini” saranno seduti fianco a fianco tra le prime file, non le primissime per poter rispettare la par condicio e non apparire in piena campagna elettorale.



© Riproduzione Riservata.

POTREBBE INTERESSARTI



Mara Venier, chi è l'uomo che la lasciò?/ A Bianca Atzei: “Max Biaggi? Di te pensa...” (Isola ...

RICCARDO MANDOLINI/ La madre Nadia Rinaldi e le parole sulla famiglia: lacrime in diretta ...

Isola dei famosi 2018 / Diretta: Nadia Rinaldi eliminata. Francesco Monte ritirato (Terza ...

Cecilia Capriotti/ Mara Venier la critica: "La tua è stata un'uscita infelice" (Isola dei ...

NADIA RINALDI/ Eliminata! Accuse a Francesco Toraldo ex marito: assente per la figlia (Isola ...

Promosso da Taboola

Dal Web

Da semplice segretaria a 44.500€ al mese:la storia di chi ce l'ha fatta!

forexexclusiv.com

Bambini e diritti: la tua opinione conta

SOS Villaggi dei Bambini

Il Bitcoin sta salendo vertiginosamente... Di nuovo. Ecco come gli italiani possono approfittarne

CryptMarkets

LIGURIA NEWS | TELE NORD | GENOVA POST | SANREMO | RIVIERA SPORT | SAVONA | SVsport | CITTÀ DELLA SPEZIA

SCOPRI IL CORSO SPECIALISTICO PER DIVENTARE DPO

Merlino PUBBLICITA' OGGETTI PUBBLICITARI ETICHETTE



SAVONA news .it
radio Onda Ligure 101
le parole che valgono, le notizie che restano

Vacanze da favola nella magia di Limone Piemonte



ipercoop GRANA PADANO D.O.P. 16 mesi 13,90 € al kg SCONTO 50% 6,95 € al kg SOTTO COSTO CLICCA QUI PER SCOPRIRE TUTTE LE OFFERTE

CHE TEMPO FA

ADESSO	5°C
MER 7	4.6°C 7.9°C
GIO 8	6.0°C 9.5°C

@Datameteo.com

24 ORE

- Nessuna offerta per i parcheggi blu di Alassio, il Comune pensa all'affidamento in house *(h. 20:07)*
- I "supereroi acrobatici" arrivano all'Ospedale Gaslini *(h. 19:31)*
- Nevicate fino a quote basse in Provincia di Savona. Allerta meteo fino a domani *(h. 19:12)*

Merlino PUBBLICITA' OGGETTI PUBBLICITARI ETICHETTE

PER QUESTO SPAZIO CONTATTACI CLICCA QUI



AUTORITÀ PORTUALE DI SAVONA

le officine centro polifunzionale

SAVONA Via Nizza 54r

COLDIRETTI FORZA AMICA DEL PAESE

EVENTI | lunedì 05 febbraio 2018, 14:00

I "Misteri della Liguria" sbarcano al Festival di Sanremo

0 Consiglia

Martedì 6 febbraio alle 18 nella sala Melograno di Casa Sanremo, al Palafiori



Il tour di presentazioni 2018 del saggio di Luca Valentini edito da Atene Edizioni e giunto alla quarta ristampa in soli otto mesi prosegue con un appuntamento speciale martedì 6 febbraio alle 18 nella sala Melograno di Casa Sanremo, al Palafiori.

Il libro, per sua natura, si inserisce perfettamente all'interno degli eventi collaterali al prossimo Festival della Canzone italiana in primis grazie all'origine "radiofonica" (Misteri di Liguria nasce da un programma omonimo condotto per diversi anni dallo stesso autore alla radio), ma anche per le location teatro degli eventi descritti, diverse delle quali si trovano a pochi chilometri dalla Città dei Fiori, come Triora, Arma di Taggia o Ventimiglia, dove all'inizio del XX Secolo si stabilì ed operò l'enigmatico professor Voronoff protagonista, tra l'altro, della canzone "Il siero di Strokomogoloff" presentata da Fred Buscaglione proprio nella città dei fiori nel 1957.

La presentazione speciale di Misteri di Liguria sarà ad ingresso libero e si inserisce negli eventi curati da Paolo Bianco (che condurrà l'incontro con Luca Valentini) e Adriano Ge e Claudio Grumo di New Model Eventi, presso la sala Melograno di Casa Sanremo che ospiterà ogni giorno le esibizioni di molti artisti provenienti da tutta Italia nel corso dell'intera settimana festivaliera.

Savonanews
Mi piace questa Pagina 27 mila "M
Piace a 1 amico

RELAXBANKING.IT
Nuovo Home Banking!
PROVA ORA
Banca Alpi Marittime

SCOPRI DI PIÙ
Grand Hotel Principe
Ristorante - Fitness & Wellness e molto altro

esprimocom
dai un nuovo look al tuo SITO WEB
SCOPRI DI PIÙ ›

SPAZIO ANNUNCI DELLA TUA CITTÀ

CASA - MONTALDO DI MONDOVI` (CN)
Annualmente 800 mt slm così composta: piano terra tavernetta con caminetto, camera letto matrimoniale ,bagno...

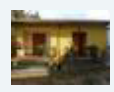



PAPARAZZATE

Sanremo 2018, inaugurata Casa Sanremo Vitality's con Elisa Isoardi [FOTO]

5 febbraio 2018, di Samantha Suriani



Casa Sanremo Vitality's, l'hospitality del Festival di Sanremo, prodotta da Gruppo Eventi e nata da un'idea di Vincenzo Russolillo e Mauro Marin, ha aperto le porte dell'undicesima edizione. Come madrina d'eccezione per il decimo compleanno c'è stata la conduttrice **Elisa Isoardi**: a tagliare con lei il nastro il patron di Casa Sanremo Vincenzo Russolillo, l'assessore al Turismo della Regione Liguria Giovanni Berrino, il sindaco di Sanremo Alberto Biancheri, Mauro Marino, noto conduttore radiofonico che Beppe Cuva, Responsabile eventi radio e showcase Radio 105 e Radio Monte Carlo (in fondo all'articolo trovate le foto dell'evento).

FACEBOOK

Velvet Mag
Mi piace questa Pagina 72 mila
Piace a 7 amici

PIÙ LETTI


Loredana Lecciso: "La crisi con Al Bano c'è" e Romina Power replica…

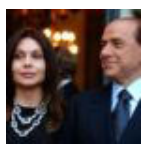
Veronica Lario contro Berlusconi: "Ho rinunciato a fare l'attric…


Mina, grande ritorno a Sanremo 2018


Uomini e Donne, chi ha scelto Paolo Crivellin? [VIDEO]


Sanremo 2018, al via la kermesse: sul palco Pippo Baudo, Mina, Fiorello e …


Sala Mango
Casa Sanremo


TIM


Basilicata
Basilicata
Sala Mango
Casa Sanremo
THE MALL
Prossima apertura San
www.themall.it


Sala Mango

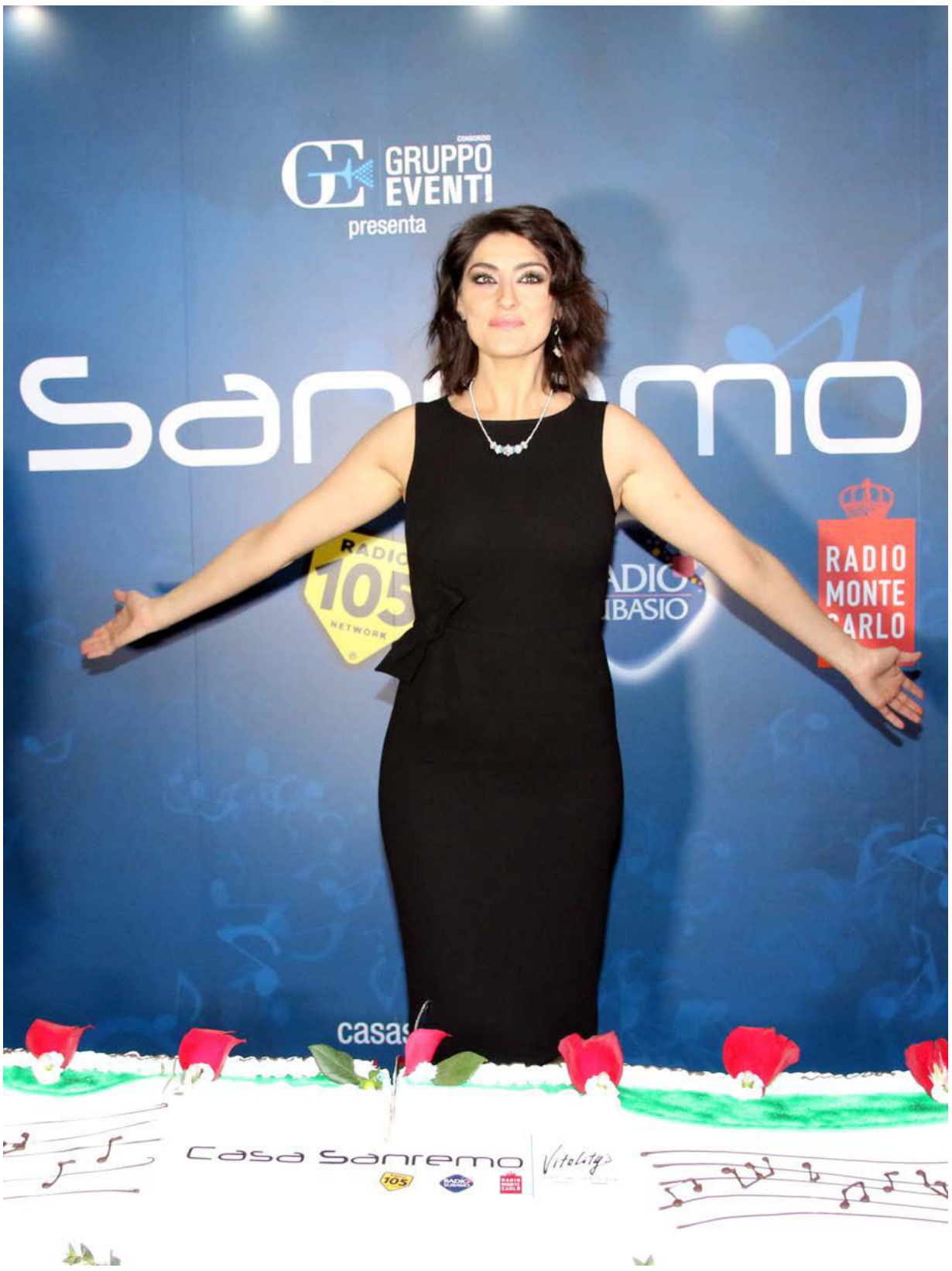

Photo Credits Ufficio Stampa Casa Sanremo

Comments

0 commenti

Commenti: 0 Ordina per **Meno recenti**

Aggiungi un commento...

Plug-in Commenti di Facebook

velvet

Velvet Mag: il Glam All News Network in cui troverai news e approfondimenti su Tv, Musica, Cinema, Moda, Design, Beauty, Animali, Cronaca, Politica, Attualità e Cultura sempre aggiornato in tempo reale

Copyright © 2018 MetUp srl

Contatti
Redazione
Privacy
Terms & conditions

f (jav
(jav
t (jav
g+ (jav
(jav

CORRIERE DELLA SERA
IO DONNA
(http://www.iodonna.it/)

Focus on:
SFILATE PRIMAVERA ESTATE 2018 (http://www.iodonna.it/speciale/sfilate-primavera-estate-2018/)

aio 2018 FESTIVAL DI SANREMO 2018(HTTP://WWW.IODONNA.IT/SPECIALE/FESTIVAL-DI-SANREMO-2018/)

(#cmnt_a
0

Rino Gaetano: 40 anni fa l'esibizione (indimenticabile) di "Gianna" a Sanremo

Era il 28 gennaio del 1978 quando sul palco dell'Ariston Rino Gaetano si presentava con un cilindro, un frac e un ukulele per cantare "Gianna". Da quel momento la sua carriera ha preso una svolta. Oggi ce la raccanta anche un libro Rino Gaetano. Essenzialmente tu di Matteo Persica con interviste ad amici, compagne, produttori e colleghi

di M.B.



Ansa

(http://www.iodonna.it/personaggi/interviste-gallery/gallery/rino-gaetano-e-40-anni-di-gianna/?ref=756415#gallery)
SFOGLIA LA GALLERY
RONO GAETANO E I 40 ANNI DI GIANNA (HTTP://WWW.IODONNA.IT/PERSONAGGI/INTERVISTE-GALLERY/GALLERY/RINO-GAETANO-E-40-ANNI-DI-GIANNA/?REF=756415#GALLERY)

Era il **28 gennaio del 1978**, esattamente 40 anni fa, quando sul palco dell'Ariston, a **Sanremo,** si presentava con un cilindro, un frac e un ukulele un certo **Rino Gaetano**. La sua canzone si intitolava ***Gianna*** e da quel momento la sua vita ha preso una piega diversa: quel cantautore che non era mai riuscito a sfondare con le sue canzoni a sfondo sociale e che metteva in primo piano le relazioni con gli amici, tocca il cielo con un dito, assapora la fama e da allora la storia della ragazza che "aveva un coccodrillo ed un dottore" non è più passata di moda. **Rino Gaetano** a Sanremo arrivò primo nella classifica dei Cantautori e terzo in quella generale dietro ai **Matia Bazar** e **Anna Oxa**.

(#)



(http://static2.iodonna.it/wp-content/uploads/2018/01/1978-Deligio201-1000x600.jpg)

Rino Gaetano 1978

E pensare che non avrebbe mai voluto salire su quel palco, non si sentiva a suo agio. Ma quel frac e quella camicia a righe lo hanno aiutato a portare se stesso e a rompere le regole di una kermesse musicale rigida. Un po' come lui ruppe le regole del cantautorato italiano negli anni Settanta. La sua lezione da outsider fu così forte che resiste tuttora. Basti pensare ad alcuni dei suoi brani in bilico tra nonsense, ironia, linguaggio diretto, orecchiabilità e critica sociale: da ***Spendi spandi effendi*** a ***Mio fratello è figlio unico***, da ***Aida*** (che racconta la storia di una donna e dell'Italia), a ***Nuntereggae più*** a ***Ma il cielo è sempre più blu*** in cui Gaetano fa un elenco di peccati e peccatori, vittime e carnefici, di un'Italia che non sembra cambiata dagli anni Settanta. Sono degli evergreen trasversali che sono piaciuti a destra e a sinistra.



(http://static2.iodonna.it/wp-content/uploads/2018/01/rino-oxa.jpg)

Rino Gaetano e Anna Oxa a Sanremo

A celebrare i 40 anni di *Gianna*, la musica del cantautore che amava **Jannacci** e l'uomo, è il libro ***Rino Gaetano. Essenzialmente tu*** (Odoya) di **Matteo Persica** (già autore di una biografia su **Anna Magnani**), che il 6 febbraio sarà presentato a Casa Sanremo con **Mario Luzzatto Fegiz**, critico del Corriere della sera. L'autore raccoglie le testimonianze di amici, colleghi, fidanzate, le voci di **Domenico "Mimì" Messina** (amico dai tempi del seminario), **Franco Pontecorvi** (amico e road manager), **Amelia Conte** e **Daniela** (fidanzatina a 13 anni che viene citata nella canzone *Rosita*), del produttore **Giacomo Tosti** e di molti altri. «La forza di Rino non era puntare al successo, ma riuscire comunque a uscirne vincitore – **spiega Persica** – è rimasto sempre lo stesso grazie alla sua limpidezza: **perseguiva la via della libertà**. Tutto qui. Era semplicemente un **poeta neorealista senza maschere**, che raccontava quello che gli accadeva intorno». Rino incanalava ispirazione dalle cose semplici che coglieva anche durante il tragitto del 60 notturno.

Qui non troverete il **Rino Gaetano ubriacone o massone** e nemmeno la tesi del complotto sulla sua morte. «Ho vissuto Rino da amico – **racconta Mimì** – e sono stanco di leggere di lui come un ubriacone e un massone. Lo hanno massacrato, anche con la fiction trasmessa dalla Rai – **sostiene Domenico Messina** – Non era quello che ci hanno mostrato, era un ragazzo che amava la famiglia e che si divertiva con gli amici. Forse la fama gli piaceva poco. Io lo conoscevo così, tutto il resto non lo condivido».

VIDEO INTERVISTA

05 Febbraio 2018

Sanremo 2018, Giovanni Caccamo a 105 Mi Casa: "Voglio portare nelle case degli italiani amore"

In diretta da Casa Sanremo, il cantautore di Modica ci ha parlato delle prove per il Festival e delle sue emozioni a poche ore dall'avvio della kermesse.

Flash version 10,1 or greater is required
You have no flash plugin installed
Click here to download latest version

Il primo ospite ad accomodarsi nel salotto on air di **105 Mi Casa**, in trasferta a **Casa Sanremo** per seguire da vicino la **68esima edizione del Festival**, è stato **Giovanni Caccamo**. Il cantautore di Modica, scovato nel 2012 da Franco Battiato di cui è diventato il pupillo, ha trovato proprio nella kermesse il trampolino di lancio per la propria carriera. Nel 2015, infatti, vince nella categoria Nuove Proposte con il brano "*Ritornerò da te*", scritto da lui stesso, mentre a Sanremo 2016 conquista il terzo posto tra i Big con il brano "*Via da qui*", cantato insieme a Deborah Iurato.

Quest'anno tornerà a calcare il palco del Teatro Ariston da solo con il brano "***Eterno***" (scritto con Cheope) e, a giudicare dal sorriso sfoderato durante la chiacchierata con **Max Brigante**, sembra ottimista. E l'energia positiva che trasmette non deriva dalle quote dei bookmakers, che danno la sua vittoria a 1:15.

"***Quando senti l'esigenza di portare sul palco dell'Ariston un messaggio forte*** – spiega - ***tutto diventa più bello, prende senso***. ***Il senso del mio Sanremo è salire sul palco e godermi questo momento magnifico***. *Immagina un idrante che attraverso la telecamera possa inondare le case degli italiani di amore, di luce, di positività. Basta con questa crisi, questa noia, questo nero. Amiamoci!*".

A 105 Mi Casa parla anche delle **prove generali sul palco**, tra orchestra, strumenti e livelli: "*Mi è tornato tutto. Quelle sono cose che mettiamo a punto durante le prove nella settimana prima del Festival. Quello che posso dirvi è che rispetto al primo anno in cui ero terrorizzato, con questi ascolti che non tornavano mai, sono più tranquillo*".

Quella volta fu decisivo il consiglio di una collega per superare il panico: "***Ad un certo punto Malika (Ayane ndr) si avvicinò e mi disse: 'Tesoro, tu devi togliere una serie di cose dal tuo ascolto'. Mi ha dato quel trucchettino che oggi mi salva***".

Madpromotions T-shirts
madpromotions.it
con logo da € 1,30

Sanremo 2018, Elisa Isoardi dedica 'Mila e Shiro' a Matteo Salvini: "Io first lady? Sto tanto bene alla Rai"



di F. Q. | 5 febbraio 2018

COMMENTI (1)
239

Più informazioni su: Matteo Salvini, Sanremo

La madrina di Casa Sanremo scherza sul protagonista del cartone animato paragonandolo al compagno Matteo Salvini: "Votate Shiro!". **Radio Rock 106.6** è approdata a **Sanremo** in occasione della **68esima edizione del Festival della Canzone Italiana**. L'obiettivo? Coinvolgere quante più persone possibili al **karaoke** dell'inviato **Dejan Cetnikovic**.

Prima 'vittima': **Elisa Isoardi**. La nota conduttrice, **madrina di Casa Sanremo**, ha scelto di mettere alla prova le proprie corde vocali con la sigla del cartone animato "**Mila e Shiro**". Stessa scelta – in una **precedente performance** ai microfoni di **Radio Rock** – che fu del compagno **Matteo Salvini**, cui ha alluso: "Il mio Shiro ha la barba".

Isoardi ha poi scherzato imitando l'inflessione lombarda del leader della **Lega Nord**, glissando alle domande su un suo futuro ruolo di **first lady**: "Auguro a lui di farcela. Lavoro tanto bene per la **Rai** in questo momento, quindi... apriamo anche **Palazzo Chigi**? **No**". Concludendo con: "**Votate Shiro!**".

- LA PLAYLIST FQ MAGAZINE -


TORNA LA SERIE DI GIALLI A TINTE COMEDY. LA CLIP IN ESCLUSIVA DE LA BATTAGLIA NAVALE


SANREMO 2018, ELISA ISOARDI DEDICA 'MILA E SHIRO' A MATTEO SALVINI: "IO FIRST LADY? STO TANTO BENE ALLA RAI"


'SONO TORNATO', FRANK MATANO: "IL SALUTO ROMANO È REATO? DIPENDE DA QUANTO LUNGO È IL BRACCIO"


"SONO TORNATO", MINIERO: "IL NOSTRO MUSSOLINI? SUPERATO A DESTRA DA MOLTI. OGGI VINCEREBBE LE ELEZIONI"

"GARANTIAMO I...

Accedi

Attualità
Cinema
Musica
Ritratti
Cultura
Viaggi
Stile
Televisione
Cucina
Donne
Sesso & Volentieri
Sanremo 2018







Lunedì 05 Febbraio 2018 - 09:30

La madrina Elisa Isoardi inaugura Casa Sanremo

Taglio del nastro e si parte. Elisa Isoardi ha ufficialmente inaugurato Casa Sanremo Vitality's, dando il via agli eventi collaterali che accompagneranno il Festival per tutta la sua durata. Per l'occasione, Isoardi ha scelto un abito nero semplice e molto elegante

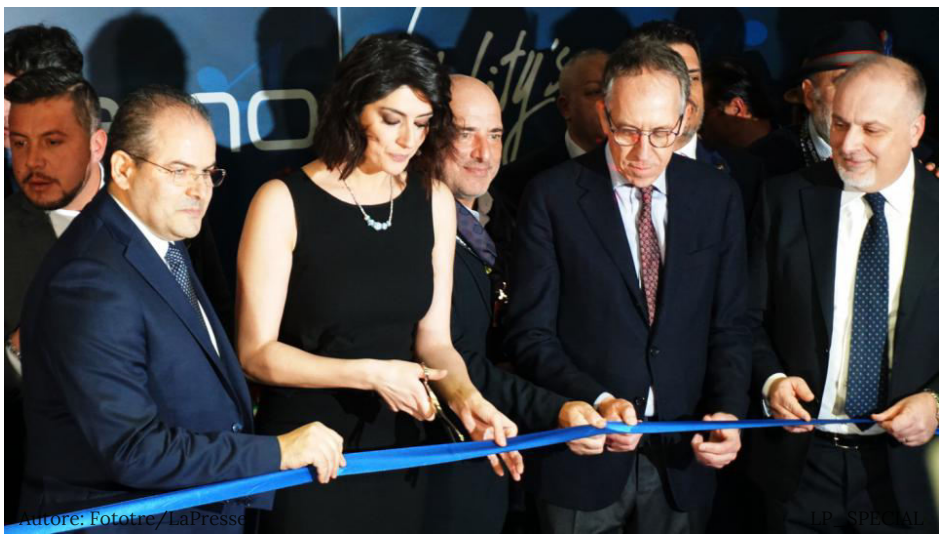

Autore: Fototre/LaPresse — I.P. - SPECIAL

Elisa Isoardi inaugura Casa Sanremo

Tv (/foto/tv/)

(http://self-booking.ligatus.com/?utm_source=ligatus-de&utm_medium=placement&utm_content=text&utm_campaign=branding) (http://self-booking.ligatus.com/?utm_source=ligatus-de&utm_medium=placement&utm_content=logo&utm_campaign=branding)
Ad

Ad

Ad

Un'armonia di caffè 100% arabica, miscelati per ottenere un aroma elegante e bilanciato.
Kimbo Capsule Armonia

Ad

Valore Ripple alle stelle! Ecco come investire anche una piccola somma
Compra subito!

Ad

Ragazzo delle superiori ha investito 12 Euro in Bitcoin 7 anni fa, ora è un milionario
Leggi Come

Ad

Un sorprendente viaggio dai pianeti più vicini fino ai confini dell'universo
Atlante del Cosmo NatGeo

Arriva in Italia la prima carta prepagata totalmente gratuita e gestibile da APP
Prepagata senza spese

Stock di iPad rimasti in magazzino, valore 619€ in vendita a 59€
Ecco come averne uno

Morto Federico Leardini, giornalista di Sky Tg24: aveva 38 anni su LaPresse. Leggi le ...
Morto Federico ...

La fibromialgia ferma Lady Gaga: cancellati 10 concerti su LaPresse. Leggi le ultime ...
La fibromialgia ferma ...

La7, malore per Massimo Giletti: interrotta la diretta di 'Non è l'Arena' su LaPresse. ...
La7, malore per ...

Sponsorizzato da (htt





di Ida Di Grazia

Casa Sanremo Vitality's 2018, madrina dell'Evento Elisa Isoardi

Con il taglio del nastro affidato a Elisa Isoardi, è stata ufficialmente inaugurata l'11esima edizione di Casa Sanremo Vitality's 2018, nata da un'idea di Vincenzo Russolillo e Mauro Marino e prodotta da Gruppo Eventi.

Anche quest'anno un bagno di folla ha riempito il **Palafiori** partecipando all'apertura ufficiale. A fare gli onori di casa Vincenzo Russolillo, Presidente Gruppo Eventi, Mauro Marino, l'Assessore al Promozione Turistica e Marketing Territoriale della Regione Liguria Giovanni Berrino, il Sindaco del Comune di Sanremo Alberto Biancheri.

PUBBLICITÀ
Replay
1
inRead invented by Teads

"Casa Sanremo si conferma il luogo per eccellenza dell'accoglienza degli addetti ai lavori durante il Festival - ha detto Russolillo - il fulcro dell'intrattenimento e delle iniziative che si svolgono in città: quest'anno vogliamo superare i nostri record. Ringrazio le Istituzioni che manifestano sempre di più la volontà di continuare un progetto che ha importanti ricadute economiche e turistiche e di promozione sul territorio".
Subito dopo, spazio all'intrattenimento con centinaia di pizze sfornate dai maestri pizzaiuoli napoletani nel nuovissimo spazio allestito al terzo piano, aperto al pubblico per tutta la durata del Festival, e con la



RIMANI CONNESSO CON LEGGO
Facebook Twitter
ROMA SFOGLIA IL GIORNALE
MILANO SFOGLIA IL GIORNALE

musica della Santarsieri Band.
Casa Sanremo ha aperto le porte questa mattina nel **Pino Daniele Theatre** con il primo appuntamento di Una vita da Social, la campagna educativa realizzata dalla **Polizia di Stato** per mettere in guardia i più giovani dai pericoli di un cattivo uso della rete. Gli incontri, in programma fino a venerdì 9, vedono la partecipazione degli studenti delle scuole liguri.
Per la sezione dedicata agli **showcooking** nell'Ivan Graziani Theatre il talk de L'italia in Vetrina - Viva Sanremo, format web per Panorama.it prodotto da Gruppo Eventi e condotto da Cataldo Calabretta e Roberta Morise con la partecipazione di Fofò Ferriere, enogastronomo di Dispensa Italiana.
I primi due territori protagonisti sono la **Liguria** (ore 10.00) e la **Campania** (ore 12.00) e soprattutto gli **Educational sulla Pizza** (ore 11.00, Ivan Graziani Theatre). Grande novità di quest'anno, infatti, è lo spazio dedicato all'arte del pizzaiuolo, riconosciuta patrimonio UNESCO, con incontri dedicati. Protagonisti sei giovani maestri pizzaioli, tutti campani, capitanati da Angelo Pezzella: si tratta di **Valentino Libro, Vincenzo Capuano, Pino Celio, Salvatore Lioniello, Gennaro Russo**, che si anche all'interno del Roof, l'esclusivo ristorante riservato agli ospiti VIP di Casa Sanremo, e nella Pizzeria aperta al pubblico fino alla fine del Festival e allestita al terzo livello del Palafiori.

Doppio appuntamento pomeridiano all'Ivan Graziani Theatre dedicato alle iniziative sociali di Casa Sanremo 2018: alle 16.00 la presentazione delle attività di "**Divieto di Femminicidio - Salviamone una in più**", associazione impegnata nella sensibilizzazione ai temi della parità di genere e alla prevenzione dei femminicidi; alle 17.30, sempre all'Ivan Graziani Theatre, focus sull'importanza del primo soccorso col **Progetto Vita Sanremo** che, grazie al contributo di Lucana Cuore, donerà cinque defibrillatori al Comune di Sanremo per la '**Defibrillazione ad Accesso Pubblico**': all'incontro interverranno Vincenzo Russolillo, Alberto Morgia Presidente di Progetto Vita e Daniela Aschieri, Direttore U.O. Cardiologia Val Tidone.

Per la sezione **Writers,** alle 17.00 nel Pino Daniele Theatre presentazione di "Masterness Job" di Duilio La Tegola, con la partecipazione della conduttrice Veronica Maya.

Casa Sanremo è on air fin dal mattino grazie ai collegamenti live delle radio partner: Radio 105 è nella Lounge Sala Mango con Alan Caligiuri inviato in riviera da Daniele Battaglia e Diletta Leotta per "105 Take Away" dalle 12.00 alle 14.00 prima che il microfono passi a Max Brigante con il suo inconfondibile "105 Mi Casa", in onda dalle 18.00 alle 19.00; Radio Subasio è in diretta tutta la settimana da Casa Sanremo in compagnia delle speaker Fabiana Bisulli e Alessandra Barzaghi con diversi appuntamenti nel corso della giornata; Radio Monte Carlo racconta ogni giorno il Festival in diretta dalla Luxury Room di Casa Sanremo dalle 10.00 alle 13.00 con Rosaria Renna.

Lunedì 5 Febbraio 2018 - Ultimo aggiornamento: 13:27

© RIPRODUZIONE RISERVATA

LE ALTRE NOTIZIE



SANREMO
Sanremo 2018: Laura Pausini a rischio "Non sto bene, farò il possibile per esserci"

COMMENTA



SUL PALCO
Baglioni: "Stella polare del Festival 2018 sara' la musica italiana"

COMMENTA



Hunziker: "Temo il palco del Festival di Sanremo, non sono cosi spavalda"

COMMENTA

Cerca il tuo immobile all'asta

Regione: Qualsiasi
Provincia: Tutte
Fascia di prezzo: Tutti
Data: gg-mm-aaaa
INVIA
Legalmente

POTREBBE INTERESSARTI ANCHE..



Hai ancora questi giocattoli? Valgono un sacco!
Alfemminile.com



15 Trucchi e rimedi della nonna per dimagrire in fretta
La Casa Facile

E BISOGNA SAPERLE RACCONTARE.DA OGGI NOI LO FACCIAMO CON AGI FACTORY.

agifactory
FATTI PER CREARE CONTENUTI



CANZONE | canzone

Festival di Sanremo, si alza il sipario sugli eventi mondani

Daniela Borghi

COMMENTI (0)

0 Tweet G+ LinkedIn 0 Pinterest 0 Email

ISCRIVITI@ Newsletter Il Secolo XIX



La folla, lo scorso anno, per l'inaugurazione di Casa Sanremo (Gatti)

Sanremo - Si alza il sipario sui galà e gli eventi mondani che aprono **il 68esimo Festival di Sanremo**. Oggi (domenica) è la giornata in cui i protagonisti della kermesse canora si presentano agli addetti ai lavori, tra Palafiori, casinò e hotel Londra.

Il primo appuntamento è **alle 18 nella struttura di corso Garibaldi**: con il taglio del nastro, affidato alla conduttrice televisiva Rai Elisa Isoardi, il Palafiori si trasformerà nel luogo dell'accoglienza sanremese, con il suo programma di iniziative che accompagnerà la kermesse canora. Durante l'inaugurazione l'artista partenopeo Gennaro Regina darà vita ad una performance in cui pittura e musica s'incontrano per un omaggio alla canzone italiana e a i suoi protagonisti. È previsto un bagno di folla, come negli anni passati.

| Speciale Festival di Sanremo 2018 |

«Casa Sanremo», organizzata dal Gruppo Eventi, da martedì proporrà gli showcase notturni, post-Ariston, di molti dei cantanti in gara. A partire da Ermal Meta e Fabrizio Moro, che partono come favoriti per la vittoria. Ma anche Renzo Rubino, gli Stato Sociale, i Decibel, Giovanni Caccamo e altri. In programma anche eventi legati alla gastronomia, all'impegno sociale e all'intrattenimenti.

Alle 19,30, al Roof Garden del casinò, scatta l'appuntamento con il gala ufficiale di benvenuto organizzato dalla Rai. Sono stati invitati addetti ai

ARTICOLI CORRELATI


Il questore: «Sanremo blindata come per una visita del Papa»


Sanremo, da Allevi a Muccino otto nomi per la giuria di esperti


Casa Sanremo, dalle Vibrazioni a Meta e Alex Britti: di tutto, di più


Festival di Sanremo, Pausini superstar: canterà pure tra la folla


Sanremo, Michelle Hunziker tra emozione e voglia di un bebè

PREVISIONI METEO

Imperia

Italia | Regione

Lun, 05 Feb 2018

Temperature
min 7°
max 11°

NEWSLETTER

Le @newsletter IL SECOLOXIX

REGISTRATI

consigli.it

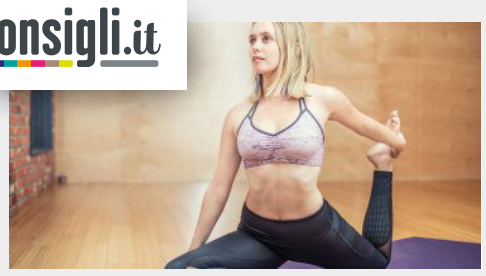

Yoga: i migliori tappetini per le vostre sedute

Seleziona la categoria di tuo interesse e leggi su CONSIGLI.IT le recensioni sui migliori prodotti online!

categoria

Promozioni Ancona: ultime offerte voli da 23€ andata e ritorno

(Jetcost.it)

Promosso da Taboola

lavori, amministrazione comunale, vertici della casa da gioco. Come negli anni passati, si attende la presenza dei conduttori: un saluto dal trio **Baglioni-Hunziker-Favino** (come fece l'anno scorso Conti). I cantanti sono invece attesi al party di Radio Italia, nelle sale dell'hotel Londra. Qui, anche nel 2017, si era svolta la festa di apertura della settimana festivaliera alla presenza di tutti i Big e Nuove proposte in gara. Riflettori sui look degli artisti in gara, ancora rilassati prima del tour de force, tra prove e interviste, che li aspetta da lunedì.

© Riproduzione riservata



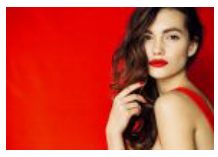

Leggi su consigli.it le recensioni su migliaia di prodotti.

DAL WEB

Internet senza Telefono a meno di 15€ al Mese...
Offerte adsl casa

Promozioni Ancona: biglietti a basso costo e offerte ultimo minuto
Jetcost.it

Speciale San Valentino: fuga d'amore a Verona
trivago

Promosso da Taboola

TI È PIACIUTO QUESTO ARTICOLO?
ISCRIVITI ALLA NEWSLETTER

TI POTREBBERO INTERESSARE ANCHE

Voli economici da Ancona a partire da 19.95€
Jetcost.it

Un'altra politica - Londra, arriva in ritardo di due minuti in Aula, il ministro si dimette: «Mi vergogno»

► RC Auto COSTOSA? Scopri come pagarla DAVVERO poco
16dsk

Chi resta e chi esce - MasterChef, Italo ai giudici: «Nessuno può insegnarmi...»

Valore Ethereum inarrestabile! Cresce più del Bitcoin, investi ora
Blogfest

Polemiche sanremesi - «Merdal», Morgan insulta Ermal Meta. Lui: «Che tristezza»

Amori, liti, lacrime: la Clerici si confessa da Maurizio Costanzo | Gossip | Il Secolo XIX

La bimba fu rapita in portogallo - La strana morte dell'investigatore coinvolto nel caso di Maddie McCann

EDICOLA DIGITALE



► Leggi il giornale di oggi
► Scopri i vantaggi e abbonati
► Regala un abbonamento



AFFARI

Cerca tra gli annunci di lavoro e formazione, auto, immobiliari e annunci generici

Case e attivita commerciali CERCA

I PREFERITI DEI LETTORI

PIÙ COMMENTATI

Oggi dalle 15 - Corteo antifascista, a Genova tornano le grate mobili come durante il G8 (45)

Una quarantenne denuncia - La Spezia, «Io, perseguitata dopo il film a luci rosse girato per gioco» (16)

Serie a - Ballardini: «Se giochiamo da Genoa, la Lazio non ci fa paura» (12)

Serie a - Samp-Torino 1-1, Giampaolo: «Gara muscolare, pari giusto» (9)

L'anniversario - Avvio "Reale" per i 125 anni, il Genoa riparte dalle origini (8)

CASE

Abitamare
Appartamento vendita 52 mq ...



Casanova di rovegno (vicinanze torriglia) ...

Appartamenti, ville, attici e altro... CERCA

SONDAGGI

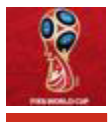

Russia 2018 senza Italia, per chi tiferete?

VOTA



BlogSicilia.it
il giornale online dei siciliani



ARTE E CULTURA A REALIZZARLO ENIO DROVANDI

A Casa Sanremo un film su Francesco Nuti

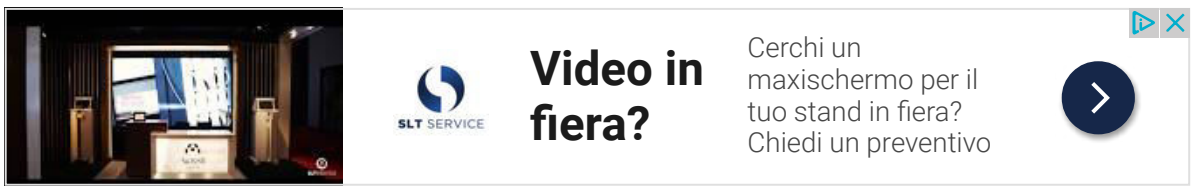



06/02/2018

facebook twitter google+ messenger 1 CONDIVISIONI



Era il 1988 quando il grande Francesco Nuti portò a Sanremo la bellissima “Sarà per te”, canzone che ha lasciato una traccia indelebile della capacità di emozionare attraverso la sua arte. Ed è esattamente 30 anni dopo che l’edizione 2018 del più famoso festival canoro italiano dedicherà all’indimenticabile artista toscano un momento speciale grazie al progetto dell’attore e regista Enio Drovandi.

Un docufilm che verrà presentato alle 15 di mercoledì 7 nella più grande e prestigiosa sala teatro di Casa Sanremo, a fianco del Teatro Ariston. Un omaggio che Drovandi renderà al caro amico e collega, raccontando a un bambino la favola di un grande artista, che in 15 anni di carriera ha fatto riflettere attraverso la grande ironia delle sue opere, amate da milioni e milioni di spettatori.

«Il cortometraggio verrà realizzato subito dopo il Festival – spiega Drovandi – ma mercoledì prossimo ne parleremo con Ginevra, la figlia di Francesco, che canterà “Sarà per te”. Proietteremo anche dieci minuti del film, poi intoneremo insieme anche “Puppe a Pera” e “La porti un bacione a Firenze”. Sarà un momento speciale per tutti noi, avendo la grande opportunità di vivere un Nuti 30 anni dopo, che non potrà non toccare il cuore di coloro che lo conoscono, ma anche di quanti lo hanno amato attraverso i suoi film e non lo hanno mai potuto dimenticare».

Un progetto importante, quello in via di realizzazione da parte di Enio Drovandi, che intende parlare anche alle nuove generazioni e a coloro che hanno sempre amato il genere comico-sentimentale al quale Nuti apparteneva. Grazie, poi, al fatto che il progetto verrà presentato a Sanremo, sarà l'occasione per farlo arrivare a quanta più gente possibile.

A contribuire alla riuscita di questo momento saranno in tanti, ma anche grazie alla presenza di Annamaria Maripiero, mamma di Ginevra ed ex compagna di Francesco, come probabilmente anche del fratello Giovanni che ha sempre curato le musiche dei suoi film, questa occasione potrà essere ancora più riuscita. Non mancherà neanche il giovanissimo attore palermitano Alessandro Alicata.

di **Redazione**

facebook twitter google+ 1 CONDIVISIONI

Commenti: 0 Ordina per **Meno recenti**

Aggiungi un commento...

Plug-in Commenti di Facebook



Compra subito!

Valore Ethereum inarrestabile! Cresce più del Bitcoin, perchè?

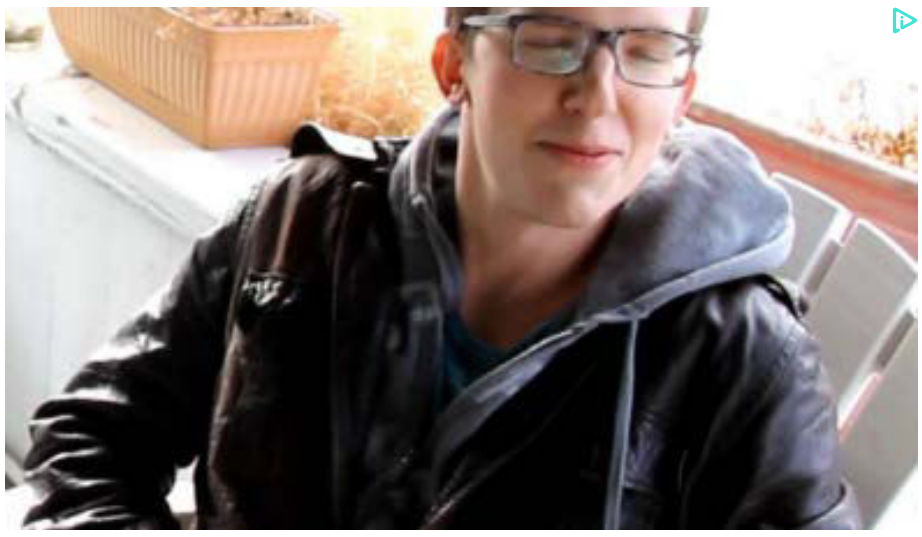

Scopri come

Ragazzo delle superiori ha investito 12€ in Bitcoin 7 anni fa: ora è milionario

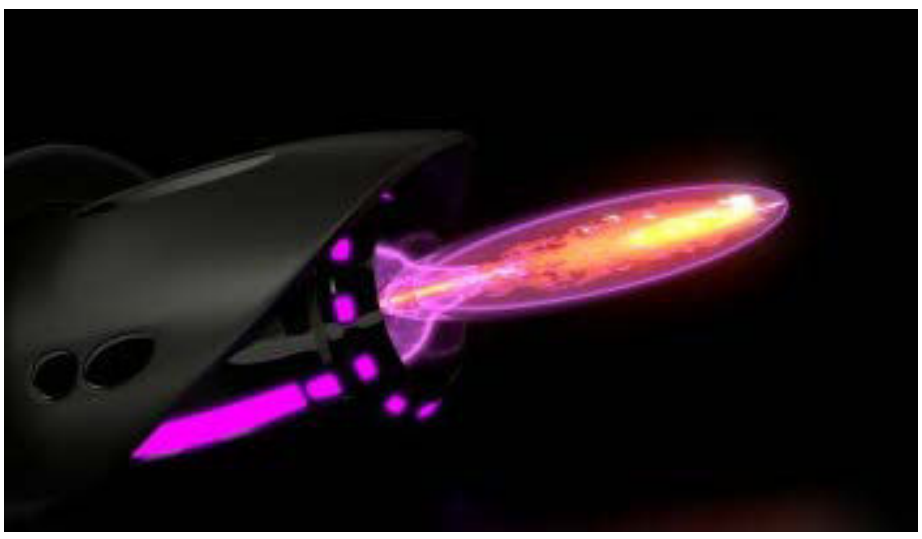

Libera vendita a rischio

Questa Torcia Tattica sta creando non poche polemiche in Italia



Come pulire il tuo PC?

Nuova risoluzione 2018 : pulire il PC seguendo i suggerimenti e scaricare la scansione !



Al party di Casa Sanremo i cantanti festeggiano il Festival con brindisi e riti scaramantici foto

All'evento esclusivo hanno raccontato alcune curiosità sui testi che porteranno sul palco dell'Ariston e tante altre chicche

di **Vittoria Battistotti - Matilde Mancuso** - 06 febbraio 2018



Sanremo. Il sipario della 68esima edizione del **Festival di Sanremo** si è alzato ufficialmente ieri sera con la sfilata sul Red Carpet dei venti cantanti in gara.

In seguito tutti i protagonisti della kermesse canora si sono recati in quel grande contenitore di eventi collaterali in cui ogni anno "Casa Sanremo" trasforma il Palafiori di corso Garibaldi.



Qui i cantanti hanno partecipato al party esclusivo **"Stasera tutti a Casa"**: l'evento più glamour della settimana organizzato in collaborazione con Tv Sorrisi e Canzoni, Radio 105, Radio Subasio e Radio Monte Carlo.

Durante il party gli artisti hanno festeggiato l'inizio di una nuova sfida e, tra riti scaramantici, brindato al nuovo Festival.

Vari artisti hanno raccontato alcune curiosità sui testi che porteranno sul palco dell'Ariston e tante altre chicche.

Come Ermal meta e Fabrizio moro che hanno ripercorso come è nata la loro amicizia e sottolineato la spontaneità con la quale è nata la loro canzone; o Nina Zilli che ha ricordato i Festival passati, sottolineando: "Sono una cantautrice e scrivo soprattutto cioè che vivo e ciò che mi circonda. La canzone per questo Festival ha come protagoniste le donne". La canzone di Nina, infatti, tocca i temi del femminicidio, degli abusi sessuali e della resilienza femminile. Vuole invece stupire Mario Biondi che ha detto: "Mi piace stupirmi e stupire il pubblico. Questo voglio raggiungere con il mio brano".

Ancora lo Stato Sociale, arrivati a Sanremo "in ritardo". Il gruppo aveva infatti predetto la propria presenza al Festival, scrivendo nello studio di registrazione "Saremo a Sanremo nel 2017 ". E in effetti sono arrivati, ma un anno dopo!

Promosso da Taboola

Bitcoin: investi 5€ oggi e diventa milionario tra qualche anno. Ecco come fare
Bitcoins

Bambini e diritti: la tua opinione conta
SOS Villaggi dei Bambini

La app per imparare le lingue che ha conquistato 1.000.000 di persone: ecco i segreti!
Babbel

Il gioco "ammazza-noia" per eccellenza
Throne: Gioco Gratuito Online

6 segni che si consumano troppo zucchero
Soo-healthy.com

Bitcoin alle stelle! Scopri come investire anche una piccola somma
Compra subito!

Potrebbe Interessarti Anche

da Taboola

Max Cavallari dei Fichi d'India: "Per un'operazione sbagliata mi devono tagliare il pene". Il chirurgo conosciuto a Sanremo

Sanremo, dalla villa rapinata alla villa sequestrata: due anni di storia criminale della famiglia Rinaldi fotogallery

Incidente di Sanremo, resta in osservazione al Santa Corona Amanda Embriaco fotogallery

Ventimiglia, trova il padre privo di vita in casa: tragedia in via Mazzini

FOTO 2 di 2




press,commtech. the leading company in local digital advertising



Riviera24.it







8A EDIZIONE

Sold out di giovani a Casa Sanremo per "Musica contro le mafie" foto

L'evento, volto a diffondere la cultura della responsabilità e della cittadinanza attiva, ha incoronato canzone vincitrice "Amarcord 2.0" del palermitano Picciotto

di **Vittoria Battistotti - Matilde Mancuso** - 06 febbraio 2018



Sanremo. Questa mattina, nella sala Ivan Graziani a Casa Sanremo, in concomitanza con la 68esima edizione del **Festival della canzone italiana**, si è svolta la premiazione dell'ottava edizione di **"Musica contro le mafie"**.

PUBBLICITÀ

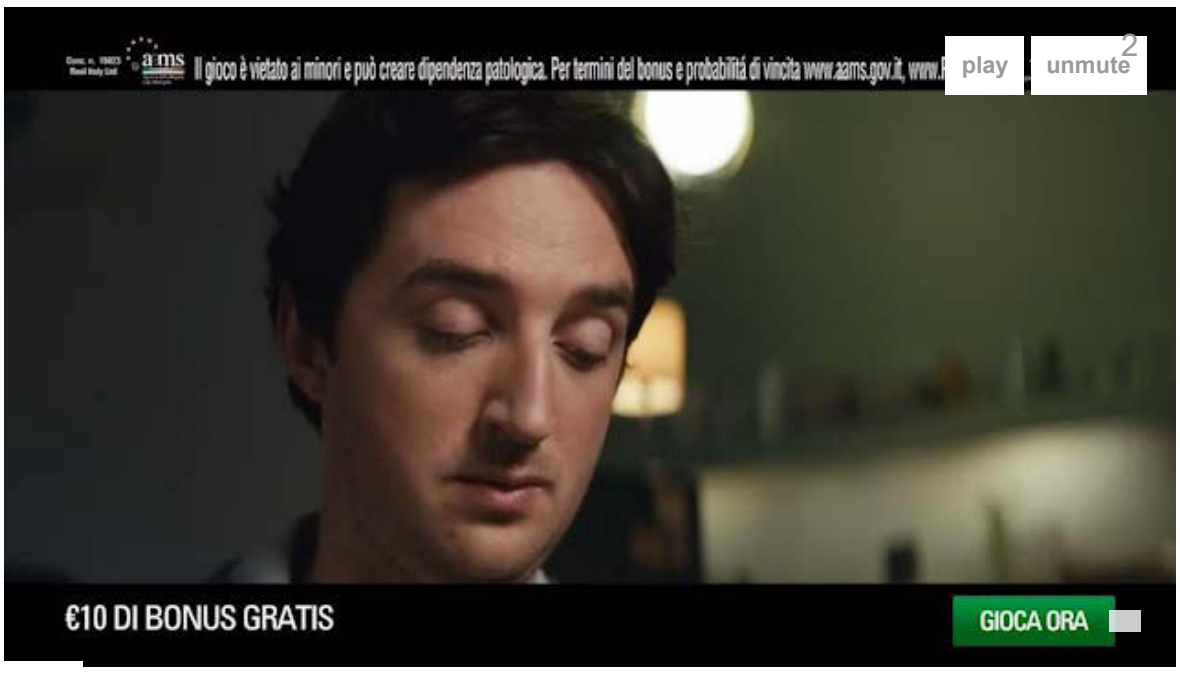

L'evento ha richiamato numerosissimi giovani, tra cui gli s**tudenti dell'Istituto Marconi di Imperia e dell'Istituto Colombo di Sanremo.**



Esponi in fiera?
SLT SERVICE
Cerchi un maxischermo per il tuo stand in fiera? Chiedi un preventivo

Durante la celebrazione è intervenuto **Gennaro de Ros**a, direttore artistico dell'iniziativa. "Musica contro le mafie è un associazione della rete di Libera, presidiata da Don Luigi Ciotti, che da anni attraverso la musica e i musicisti **diffonde messaggi profondi, per cantare e suonare desideri di giustizia** – ha commentato il direttore -. Cerchiamo di rivolgerci ai ragazzi attraverso la musica, per scuotere dall'indifferenza e dall'apatia, che spesso portano alla rassegnazione. Grazie al sostegno del Miur stiamo girano per le scuole italiane, divulgando il nostro progetto e le nostre buone idee e buone prassi".

"Musica contro le mafie" intende promuovere, sviluppare e diffondere la cultura della responsabilità e della cittadinanza attiva attraverso attività legate al mondo dello spettacolo e degli artisti che operano in tutto il mondo.

"La mafia non va intesa solo come organizzazione criminale, mafia significa andare contro le regole del quotidiano, non rispettando il bene comune**. I giovani sono la nostra salvezza, è importante trasmettergli il pensiero che le regole vadano rispettate, diffondere un concetto di bene comune**", ha detto **Vincenzo Russolillo**, presidente di Gruppo Eventi.

La canzone vincitrice è "Amarcord 2.0" di Picciotto, cantante palermitano: "Voglio condividere questo premio con la mia città, Palermo, che per anni è stata mortificata dalla mafia. Noi cittadini cerchiamo il riscatto, soprattutto attraverso i giovani: dobbiamo alzare la testa e agire contro la mafia", ha dichiarato l'artista.

Sono stati inoltre premiati **Simone Fornasari** che con la sua canzone "Un mondo che abbaglia" ha ottenuto la menzione Club Tenco: "E' importante sensibilizzare i giovani su un tema che mai come ora risulta attuale. E' un onore per me ricevere questo premio", ha affermato.

La canzone "Oh issa" degli **Stag** ha vinto il premio dato dall'associazione Musica contro le mafie, mentre la targa Siae giovani autori è andata alla giovanissima **Laura Pizzarelli**.

Promosso da Taboola

Bambini e diritti: la tua opinione conta
SOS Villaggi dei Bambini

Mio figlio ha guadagnato 2500€ investendo in Bitcoin
Bitcoins

Voli economici da Ancona a partire da 19.95€
Jetcost.it

Internet senza Telefono a meno di 15€ al Mese...
Offerte adsl casa

Il gioco "ammazza-noia" per eccellenza
Throne: Gioco Gratuito Online

Effetti unici e grafica da urlo. Gli appassionati di videogiochi lo adorano.
Empire - Gioca gratis

Potrebbe Interessarti Anche

da Taboola

Max Cavallari dei Fichi d'India: "Per un'operazione sbagliata mi devono tagliare il

(http://www.nonsensemag.it/)

05
FEB



No Press – MUSICA CONTRO LE MAFIE premia a Casa Sanremo

Martedì **6 febbraio 2018** a **Casa Sanremo** l'associazione ***Musica contro le mafie*** della rete **LIBERA** premia la nuova musica italiana impegnata nel cambiamento sociale responsabile.

Il salotto di *hospitality* del 68° Festival della Canzone Italiana accoglie, infatti, i vincitori dell'8^ edizione del *Premio Musica contro le mafie:* **PICCIOTTO** con *Amarcord 2.0* (vincitore anche del Premio Winner Tour del valore di 15.000 euro con bando di Nuovo Imaie) e **CHIARA EFFE** con *Non son buono.* Alla cerimonia di premiazione si assegnano anche le altre targhe del Premio: la Menzione speciale Musica contro le mafie agli **STAG**, la Menzione su segnalazione del Club Tenco a **SIMONE FORNASARI** e la Targa SIAE a **LAURA PIZZARELLI**.

I momenti al Palafiori dedicati a ***Musica contro le mafie*** sono due, uno al mattino e uno alla sera, entrambi finalizzati a valorizzare le canzoni e gli artisti che si fanno veicolo di messaggi profondi contro l'indifferenza e la rassegnazione, capaci di diffondere i valori della responsabilità e della cittadinanza attiva.

Il primo momento inizia alle **ore 11.00** con l'incontro "***Musica contro le mafie – Words&Awards***" nella sala *Ivan Graziani Theatre,* in cui la riflessione con i giovani studenti delle scuole superiori del territorio ligure (I.I.S. Marconi di Imperia e I.I.S. Colombo di Sanremo) si unisce alle emozioni della premiazione ufficiale dei vincitori del *Premio Musica contro le mafie.* Durante l'appuntamento mattutino, condotto da **Red Ronnie** alla presenza del presidente dell'associazione *Musica contro le mafie* Gennaro de Rosa, il patròn di *Casa Sanremo* Vincenzo Russolillo e altri ospiti, si presentano le attività principali dell'associazione e il programma dell'ultima edizione della "*5 Giorni di Musica contro le mafie*", manifestazione fatta di *concerti, workshop, incontri, showcase, mostre* per riflettere, conoscere *storie* e ricordare *persone* che hanno contribuito a cambiare in meglio la società.

Il secondo momento è alle **ore 19.30** per assistere all'esibizione musicale degli artisti vincitori del Premio nell'esclusiva *Sala Lounge* di Casa Sanremo, durante l'aperitivo che precede l'attesissima prima serata del Festival.

–

ARTISTI, CANZONI e PREMI ASSEGNATI MARTEDÌ 6 FEBBRAIO 2018

ore 11.00 – Ivan Graziani Theatre, *Palafiori*

– Premio Musica contro le mafie 8^ Edizione:

PICCIOTTO (https://www.facebook.com/PicciottoGSP/)da Palermo – con *AMARCORD 2.0* [VINCITORE "MUSICA CONTRO LE MAFIE" WINNER TOUR (Nuovo IMAIE) + Premio SmartIT]

Motivazione:

Una ricostruzione amara e perentoria dei fatti che hanno caratterizzato in negativo la storia del nostro paese. E' fondamentale avere il coraggio di denunciare ma soprattutto di proporre nuove strade e di vedere le cose positive. Conoscenza è anche sapere che esistono cose positive, il che non significa non essere coscienti delle fragilità diffuse. "Bisogna puntare tutto sul Noi" sulla partecipazione alla vita sociale e all'educazione dei giovani. La legalità non può essere un insieme di principi sacrosanti ed astratti ma un ponte tra la responsabilità e la consapevolezza di essere persone sociali con il ruolo attivo e positivo che giochiamo nella nostra comunità.

CHIARA EFFE (https://www.facebook.com/chiaraeffeOfficial/) da Cagliari – con *NON SON BUONO*

Motivazione:

Scrivere, raccontare le storie, denunciare è il primo passo verso il cambiamento. Il Cambiamento che noi desideriamo e sogniamo ha bisogno di ciascuno di noi. Se c'è una malattia terribile nella società è l'indifferenza e la rassegnazione, pensare che tocchi sempre agli altri fare le cose. Ci sono sempre più persone che manifestano la propria indignazione ma non basta perché dobbiamo essere Noi i protagonisti della nostra vita che è una sola e non va sprecata… "perché lo sai che mi emoziono quando all'alba sorge il sole".

– Menzione speciale "Musica contro le mafie" STAG (https://www.facebook.com/STAGpage/) da Roma – con *OH ISSA!*

– Menzione speciale "Musica contro le mafie" su segnalazione **CLUB TENCO**: **SIMONE FORNASARI (https://www.facebook.com/simone.fornasari.pagina.ufficiale/)** – con *UN MONDO CHE ABBAGLIA*

– Targa SIAE – Giovane Autrice: **LAURA PIZZARELLI (https://www.facebook.com/laurapizzarelliofficial/)**– con *LA LIBERTA'*

Consegnano agli artisti le targhe realizzate dal Maestro orafo ***Michele Affidato***:

il presidente dell'associazione *Musica contro le mafie* Gennaro de Rosa; il coordinatore di *Casa Sanremo* Vincenzo Russolillo; la *Responsabile Ufficio Promozione Culturale di SIAE* Danila Confalonieri; Graziella Corrent, referente per il *Club Tenco*; Adriana, una ragazza della Comunità *"L'isola che c'è",* alloggio che ospita minori e giovani condannati penalmente che si stanno impegnando a vivere secondo giustizia.

(/#facebook) (/#twitter) (/#google_plus) (/#whatsapp) (/#email) (/#facebook_messenger) (/#google_gmail) (/#viber) (/#telegram) (/#wechat)
(https://www.addtoany.com/share#url=http%3A%2F%2Fwww.nonsensemag.it%2Fno-press-musica-le-mafie-premia-casa-sanremo%2F&title=No%20Press%20%E2%80%93%20MUSICA%20CONTRO%20LE%20MAFIE%20premia%20a%20Casa%20Sanremo)

Categorie: **No Press (http://www.nonsensemag.it/category/no-press/)** | / **Nessuna risposta** / di **Edward Agrippino Margarone (http://www.nonsensemag.it/author/edward90/)**

press,commtech. the leading company in local digital advertising



Riviera24.it







PREVENZIONE

Sanremo, la Polizia di Stato presente al Festival con la 5^ edizione di “Una vita da social” foto

L’iniziativa, partita lo scorso gennaio da Milano, raggiungerà altre 45 città dopo la tappa Sanremese

di **Redazione** - 06 febbraio 2018



Sanremo. E’ ripartita da Roma **la più importante e imponente campagna educativa itinerante che sia mai stata realizzata al mondo da un organismo di Polizia**, in collaborazione con il Ministero dell’Istruzione, dell’Università e della Ricerca, sulla sensibilizzazione e prevenzione sui rischi e pericoli dei social network e in particolare del cyberbullismo.
Un progetto al passo con i tempi dei social network e delle nuove generazioni, che permette di conoscere le opportunità del web evitando di cadere nelle tante trappole della rete internet.
Ancora una volta Istituzioni e società civile insieme alla Polizia di Stato per un solo grande obiettivo: “Rendere la rete sempre più sicura dopo i gravissimi episodi di cronaca culminati con il suicidio di alcuni adolescenti e il dilagante fenomeno del cyberbullismo e di tutte le varie forme di prevaricazione connesse ad un uso distorto della rete”.

PUBBLICITÀ



L’iniziativa, partita lo scorso gennaio da Milano, **raggiungerà altre 45 città dopo la tappa Sanremese.**
Gli operatori della **Polizia Postale**, attraverso **un truck di 18 metri allestito con un’aula didattica multimediale con postazioni internet,** ogni mattina, **dal 5 al 9 febbraio dalle 09.00 alle 18.00 in Piazza Colombo e dalle 09.00 alle 11.00 al centro congressi del Palafiori** nell’ambito delle attività collaterali di Casasanremo Campus, svolgeranno incontri attraverso un linguaggio semplice ma esplicito, adatto a tutte le fasce di età, con studenti, genitori, insegnanti e società civile sull’utilizzo sicuro, consapevole, responsabile e critico della rete internet.



Maxischermo in fiera?
Cerchi un maxischermo per il tuo stand in fiera? Chiedi un preventivo
SLT SERVICE

Non potevano mancare le pagine Facebook e Twitter **“Una vita da social”** dove verranno postate le attività e le impressioni dei giovani internauti durante tutte le giornate “sanremesi” a bordo del Truck.
“L’uso della rete ha assunto un ruolo centrale nella vita di ognuno di noi – ha dichiarato **Cesare Capocasa**, Questore della Provincia di Imperia. *“Internet costituisce una risorsa fondamentale soprattutto per i giovani per i quali ormai rappresenta un’occasione di crescita sia culturale sia sociale, uno strumento di aiuto nello studio e nella ricerca di nuove informazioni. Questa realtà – continua il Questore – richiede che i ragazzi sappiano usare internet in maniera critica e sicura, e che acquisiscano le competenze necessarie affinché navigare nel web rimanga un’opportunità e non rischi di divenire un pericolo.* ***È indispensabile****, dunque* – conclude **Capocasa** – ***un’opera di sensibilizzazione e informazione continua, anche attraverso iniziative come queste che concorrono a formare una nuova generazione consapevole sia delle potenzialità sia dei rischi del web****.”*

Secondo un sondaggio di Skuola.net su 15mila giovani, gli under 25 che seguiranno il Festival (circa 1 su 3) lo guarderanno soprattutto in TV (81%), ma c’è anche qualcuno che farà il cosiddetto ‘Second Screening’: 1 su 10 commenterà sui social mentre è sintonizzato sulla TV.
Le canzoni rimangono al centro: il 62% degli spettatori ‘young’ di Sanremo tiferà per il cantante o la cantante che presenterà il brano a suo parere più bello, mettendo in secondo piano l’originalità o la simpatia del personaggio, la partecipazione ai talent o la presenza sui social.
Nonostante appaiano ancora legati alla tradizione, il modo in cui i ragazzi fruiscono della musica è, tuttavia, sempre più Tech: più di 6 su 10 (62%) usano lo smartphone per ascoltare le loro canzoni preferite, in particolare rivolgendosi alle piattaforme online: il 40% ascolta i brani (e i video) su Youtube, il 32% preferisce Spotify (o servizi simili).

Promosso da Taboola

Bambini e diritti: la tua opinione conta
SOS Villaggi dei Bambini

Diventano milionari grazie ai Bitcoins: Ecco la loro incredibile storia
Bitcoins

Voli economici da Ancona a partire da 19.95€
Jetcost.it

Musica e Tv 2.0
Portale di Musica, Televisione e Spettacolo

Casa Sanremo 2018 6 febbraio: showcase de Le Vibrazioni e Renzo Rubino, omaggio a Rino Gaetano

Redazione / 15 hours ago

[COMUNICATO STAMPA] ***Casa Sanremo Vitality's*** entra nel vivo del programma con i primi showcase firmati da Radio 105 e Radio Subasio che dopo la mezzanotte animeranno il palco della Lounge. Martedì ***6 febbraio***, Beppe Cuva presenta **Le Vibrazioni**, che dopo 5 anni di silenzio tornano con un album e un tour anticipati dalla partecipazione al Festival con il brano *Così sbagliato*. Subito dopo è la volta di **Renzo Rubino** che in gara porta il brano *Custodire* prodotto da Giuliano Sangiorgi.





Social Responsibility e l'opsite

Gli appuntamenti di Casa Sanremo per la Social Resposibility iniziano alle 11.00 nell'Ivan Graziani Theatre co***n Musica contro le mafie – Words&Awards***, contest ideato e organizzato dall'Associazione "Musica contro le mafie" per premiare la nuova musica italiana impegnata nel cambiamento sociale responsabile, con un incontro destinato agli studenti delle scuole superiori per raccontare l'esperienza dell'associazione condotto da **Mauro Marino**: intervengono il Presidente **Gennaro de Rosa**, il Patron di Casa Sanremo **Vincenzo Russolillo** e i vincitori Picciotto, Chiara Effe, Stag, Simone Fornasari, Laura Pizzarelli che si esibiranno poi live alle 19.45 nella Lounge Sala Mango.



Alle 12.00 nell'Ivan Graziani Theatre l'incontro **UNICEF** "Per una integrazione che riguardi i diritti di tutti": ospiti il Presidente Nazionale UNICEF Giacomo Guerrera, l'ambasciatore UNICEF Michele Affidato e Vincenzo Russolillo, padrone di casa dell'Hospitality del Festival.

Sonia Peronaci, fondatrice di GialloZafferano, alle 12.15 è ospite per uno speciale *Educational sulla Pizza* senza glutine, in collaborazione con Schäer.

L'evento, Writers e Talent

Alle 18.00 **Alfonso Pecoraro Scanio**, Presidente della Fondazione UniVerde, già Ministro delle Politiche Agricole e dell'Ambiente, promotore della petizione mondiale #pizzaUnesco che, con oltre 2 milioni di sottoscrizioni mondiali ha sostenuto la candidatura italiana verso la vittoria finale, sarà ospite a **Casa Sanremo** per celebrare il riconoscimento dell'Arte del pizzaiuolo napoletano Patrimonio dell'Umanità. All'happening – che si svolge presso la pizzeria al terzo livello del Palafiori – interverranno **Jimmy Ghione** ed Antonio Pace, Presidente e Fondatore dell'Associazione Verace Pizza Napoletana.

Alle 17.00 nel Pino Daniele Theatre, omaggio a uno dei grandi della storia della musica italiana con Matteo Persica che presenta il libro ***Rino Gaetano. Essenzialmente Tu*** con il critico musicale Mario Luzzatto Fegiz, il chitarrista e cantante Daniele Savelli e Domenico Messina, uno dei più cari amici di Gaetano.

Alle 18.30, sempre nel Pino Daniele Theatre, si parlerà de *L'importanza della corretta informazione nella chirurgia* con gli autori Davide Lazzeri, Diego Gigliotti, Manuel Francisco Castello presentati da Cataldo Calabretta mentre alle 20.00 nella Lounge Sala Mango, si rinnova l'appuntamento con **FIAT Music** che torna anche quest'anno con **Red Ronnie** alla ricerca di giovani promesse del cantautorato italiano.

Acquista su Amazon.it



-17%

Sanremo 2018 [2 CD]
Prezzo: **EUR 16,40**
Da: ~~EUR 19,79~~



Rayzm Cavi Patch per Effetti …
Prezzo: **EUR 10,99**



Cavo Micro USB Carica Rapi…
Prezzo: **EUR 7,99**

Tweet Condividi 3 G+ Share 1 WhatsApp Share

5 febbraio 2018 in Concerti ed eventi, notizie, Sanremo. Tags :Casa Sanremo, Festival di Sanremo 2018, sanremo

← Sanremo 2018 su Real Time e Radio Italia con Enzo Miccio e Manola Moslehi

Sanremo 2018 I poster delle canzoni più iconiche del Festival: le sai riconoscere? INFOGRAFICA →

Lascia un commento

Scrivi qui il tuo commento...

Seguici sui social

Musica e Tv in Google Play Edicola

DISPONIBILE SU Google Play

Cerca nel sito

Search …

IN COLLABORAZIONE CON amazon.it

music Scopri Amazon Music Unlimited

Seleziona lingua ▼

Musica e Tv 2.0 su Twitter

I LIKE MILANO

Discover Milano with us



“Stasera tutti a casa” con il Party di Sorrisi e Canzoni

di I Like Milanosu 6 febbraio 2018in I Like Party, I Like Sanremo









Sanremo 2018 può essere davvero considerato **il Festival della mondanità**. Dopo il mega party di domenica, ieri sera si è tenuto a Casa Sanremo uno degli appuntamenti più glamour di tutta la settimana sanremese: **il party esclusivo di Tv Sorrisi e Canzoni “Stasera tutti a Casa”**, organizzato **con Radio 105, Radio Subasio e Radio Monte Carlo presso Casa Sanremo**, per dare il via, insieme a tutti gli artisti, alla 68° edizione della gara.
Un vero e proprio party della vigilia in cui tra riti, scaramanzie, buon cibo, tanta buona musica si è brindato al nuovo Festival! Moltissimi i VIP e gli artisti in gara che hanno preso parte all’evento ed anche noi di I Like Milano, tra brindisi e tanto divertimento, ci siamo sentiti subito a casa e già parte integrante di un Festival che **siamo sicuri ci e vi lascerà l’emozione di un ricordo indelebile**.

Condividi:

ENIO DROVANDI PRESENTA A CASA SANREMO IL SUO FILM SU FRANCESCO NUTI

Alessia Ilardi 2 ore ago Cinema-Teatro-Musica, Primo Piano 0 Views



(di redazione) Era il 1988 quando il grande **Francesco Nuti** portò a Sanremo la bellissima "**Sarà per te**", canzone che ha lasciato una traccia indelebile della **capacità di emozionare attraverso la sua arte**. Ed è esattamente **30 anni dopo** che l'edizione 2018 del più famoso festival canoro italiano dedicherà all'indimenticabile **artista toscano** un momento speciale grazie al progetto dell'attore e regista **Enio Drovandi**.

Un docufilm che verrà presentato **alle 15 di mercoledì** 7 nella più grande e prestigiosa sala teatro di **Casa Sanremo**, a fianco del Teatro Ariston. Un omaggio che Drovandi renderà al caro amico e collega, raccontando a un bambino **la favola di un grande artista**, che in 15 anni di carriera ha fatto riflettere attraverso la **grande ironia delle sue opere**, amate da milioni e milioni di spettatori.

«Il cortometraggio verrà realizzato subito dopo il Festival – spiega **Drovandi** – ma mercoledì prossimo **ne parleremo con Ginevra**, la figlia di Francesco, che **canterà "Sarà per te"**. Proietteremo anche dieci minuti del film, poi intoneremo insieme anche "**Puppe a Pera**" e "**La porti un bacione a Firenze**". Sarà un momento speciale per tutti noi, avendo la grande opportunità di **vivere un Nuti 30 anni dopo**, che non potrà non toccare il cuore di coloro che lo conoscono, ma anche di quanti lo hanno amato attraverso i suoi film e non lo hanno mai potuto dimenticare».

Un progetto importante, quello in via di realizzazione da parte di **Enio Drovandi**, che intende parlare anche alle nuove generazioni e a coloro che hanno sempre amato il **genere comico-sentimentale** al quale Nuti apparteneva. Grazie, poi, al fatto che il progetto verrà presentato a Sanremo, sarà l'occasione per farlo arrivare a quanta più gente possibile.

A contribuire alla riuscita di questo momento saranno in tanti, ma anche grazie alla presenza di **Annamaria Maripiero**, mamma di Ginevra ed ex compagna di Francesco, come probabilmente anche del fratello Giovanni che ha sempre curato le musiche dei suoi film, questa occasione potrà essere ancora più riuscita. Non mancherà neanche il giovanissimo attore palermitano **Alessandro Alicata**.



CASA SANREMO: GLI APPUNTAMENTI DI MARTEDÌ 6 FEBBRAIO

Posted by Redazione | 6/Feb/2018 | Festival |



Mentre **la notte di Casa Sanremo** anticipa le dirette dall'Ariston ed è entrata nel vivo del programma con i primi showcase firmati da **Radio 105 e Radio Subasio, oggi, martedì 6 febbraio**, Beppe Cuva presenta **Le Vibrazioni**, che dopo 5 anni di silenzio tornano con un album e un tour anticipati dalla partecipazione al Festival con il brano *Così sbagliato*, seguirà **Renzo Rubino** che in gara porta il brano *Custodire* prodotto da Giuliano Sangiorgi.

Gli appuntamenti di Casa Sanremo per la Social Resposibility iniziano a**lle 11.00 nell'Ivan Graziani Theatre** con **Musica contro le mafie – Words&Awards,** contest ideato e organizzato dall'Associazione "Musica contro le mafie" per premiare la nuova musica italiana impegnata nel cambiamento sociale responsabile, con un incontro destinato agli studenti delle scuole superiori per raccontare l'esperienza dell'associazione condotto da **Mauro Marino**: intervengono il Presidente **Gennaro de Rosa**, il Patron di Casa Sanremo **Vincenzo Russolillo** e i vincitori Picciotto, Chiara Effe, Stag, Simone Fornasari, Laura Pizzarelli che si esibiranno poi live alle 19.45 nella Lounge Sala Mango.

Alle 12.00 nell'Ivan Graziani Theatre **l'incontro UNICEF** "Per una integrazione che riguardi i diritti di tutti": ospiti il Presidente Nazionale UNICEF Giacomo Guerrera, l'ambasciatore UNICEF Michele Affidato e Vincenzo Russolillo, padrone di casa dell'Hospitality del Festival.

Sonia Peronaci, fondatrice di GialloZafferano, sarà alle 12.15 all'Ivan Graziani Theatre per uno **speciale Educational sulla Pizza** senza glutine, in collaborazione con Schäer.

Ancora, alle 18.00 Alfonso Pecoraro Scanio, Presidente della Fondazione UniVerde, già Ministro delle Politiche Agricole e dell'Ambiente, promotore della

CERCA ...

RIVIERARESERVATION
+39 0184 192 8585 | www.RivieraReservation.it
Centrale prenotazione alberghiera e servizi turistici.

SANREMO.IT – MAGAZINE



ARCHIVIO



METEO

Oggi 02/06 70%
Max 14° Min 8°
Pioggia
Pioggia. Max: 14° C. Venti da SE, da 15 a 30 km/h. Prob. pioggia: 80%.

Domani 02/07 80%
Max 12° Min 4°
Temporale
Temporali. Max: 11° C. Venti da SSE, da 10 a 15 km/h. Prob. pioggia: 80%.

giovedì 02/08 20%
Max 14° Min 3°
Sereno

petizione mondiale #pizzaUnesco che, con oltre 2 milioni di sottoscrizioni mondiali ha sostenuto la candidatura italiana verso la vittoria finale, **sarà ospite a Casa Sanremo** per celebrare il riconoscimento **dell'Arte del pizzaiuolo napoletano Patrimonio dell'Umanità**. All'happening – che si svolge presso la pizzeria al terzo livello del Palafiori – interverranno **Jimmy Ghione**, testimonial della campagna #pizzaUnesco e da anni impegnato con Striscia la Notizia nella lotta al falso Made In Italy, Sergio Miccù, nel comitato che ha promosso l'iniziativa con l'Associazione Pizzaiuoli Napoletani di cui è Presidente ed Antonio Pace, Presidente e Fondatore dell'Associazione Verace Pizza Napoletana.

A Casa Sanremo, prodotta da Gruppo Eventi, l'arte del pizzaiuolo è in scena con una pizzeria aperta al pubblico, al terzo livello del Palafiori dove ogni giorno si alterneranno 6 maestri pizzaioli, tutti campani, talentuosi e molto social; giovani hipster della farina capitanati da Angelo Pezzella. Si tratta di Valentino Libro, Vincenzo Capuano, Pino Celio, Salvatore Lioniello, Gennaro Russo, protagonisti anche all'interno del Roof, l'esclusivo ristorante riservato agli ospiti VIP di Casa Sanremo in cui vengono proposte le eccellenze gastronomiche italiane.

Ma non finiscono qui gli appuntamenti, perché alle 17.00 nel Pino Daniele Theatre ci sarà un omaggio a **uno dei grandi della storia della musica italiana** con Matteo Persica che presenta il libro *Rino Gaetano. Essenzialmente Tu* con il critico musicale Mario Luzzatto Fegiz, il chitarrista e cantante Daniele Savelli e **Domenico Messina**, uno dei più cari amici di Gaetano.

Alle 18.30, sempre nel **Pino Daniele Theatre,** si parlerà de ***L'importanza della corretta informazione nella chirurgia*** con gli autori Davide Lazzeri, Diego Gigliotti, Manuel Francisco Castello presentati da Cataldo Calabretta**.**

Alle 20.00 nella Lounge Sala Mango, si rinnova l'appuntamento con **FIAT Music** che torna anche quest'anno con **Red Ronnie** alla ricerca di giovani promesse del cantautorato italiano.

Il programma completo sul sito di Casa Sanremo.

Resta in contatto!

Iscriviti alla nostra newsletter per ricevere le ultime notizie ed aggiornamenti.

EMAIL

ISCRIVITI!

SHARE: RATE:

PREVIOUS

Casa SIAE – Area Sanremo: una grande cupola per gli eventi di Piazza Colombo

NEXT

A Imperia il progetto per la rete ciclabile urbana

RELATED POSTS

Quasi sereno. Max: 14° C. Venti da NNO variabili.

venerdì 02/09 10%

Max 13° Min 3°

Sereno

Quasi sereno. Max: 13° C. Venti da NNO variabili.

sabato 02/10 10%

Max 14° Min 3°

Sereno

Quasi sereno. Max: 14° C. Venti da N, da 10 a 15 km/h.

domenica 02/11 10%

Max 13° Min 2°

Sereno

Quasi sereno. Max: 13° C. Venti da N, da 10 a 15 km/h.

lunedì 02/12 0%

Max 13° Min 6°

Parzialmente nuvoloso

Poco nuvoloso. Max: 13° C. Venti da SSE variabili.

WEATHER UNDERGROUND

RECENT POSTS

Sanremo 2018: la città dell'informazione e della stampa 6 febbraio 2018

Il Red Carpet dei cantanti in gara al 68° Festival di Sanremo 6 febbraio 2018

A Imperia il progetto per la rete ciclabile urbana 6 febbraio 2018

Casa Sanremo: gli appuntamenti di martedì 6 febbraio 6 febbraio 2018

Casa SIAE – Area Sanremo: una grande cupola per gli eventi di Piazza Colombo 6 febbraio 2018

RUBRICHE

Informazioni

- Come Arrivare

- Numeri Utili

Webcam

- Riviera

TV

Elisa Isoardi a Funweek: “Con Antonella Clerici ho un bel rapporto. La Prova del cuoco? Chiedete alla Rai!” | Video

Leggi l'intervista di Funweek ad Elisa Isoardi, che potrebbe presto sostituire Antonella Clerici a La Prova del cuoco.

di MASSIMO GALANTO - 06 febbraio 2018 12:38

9 Share

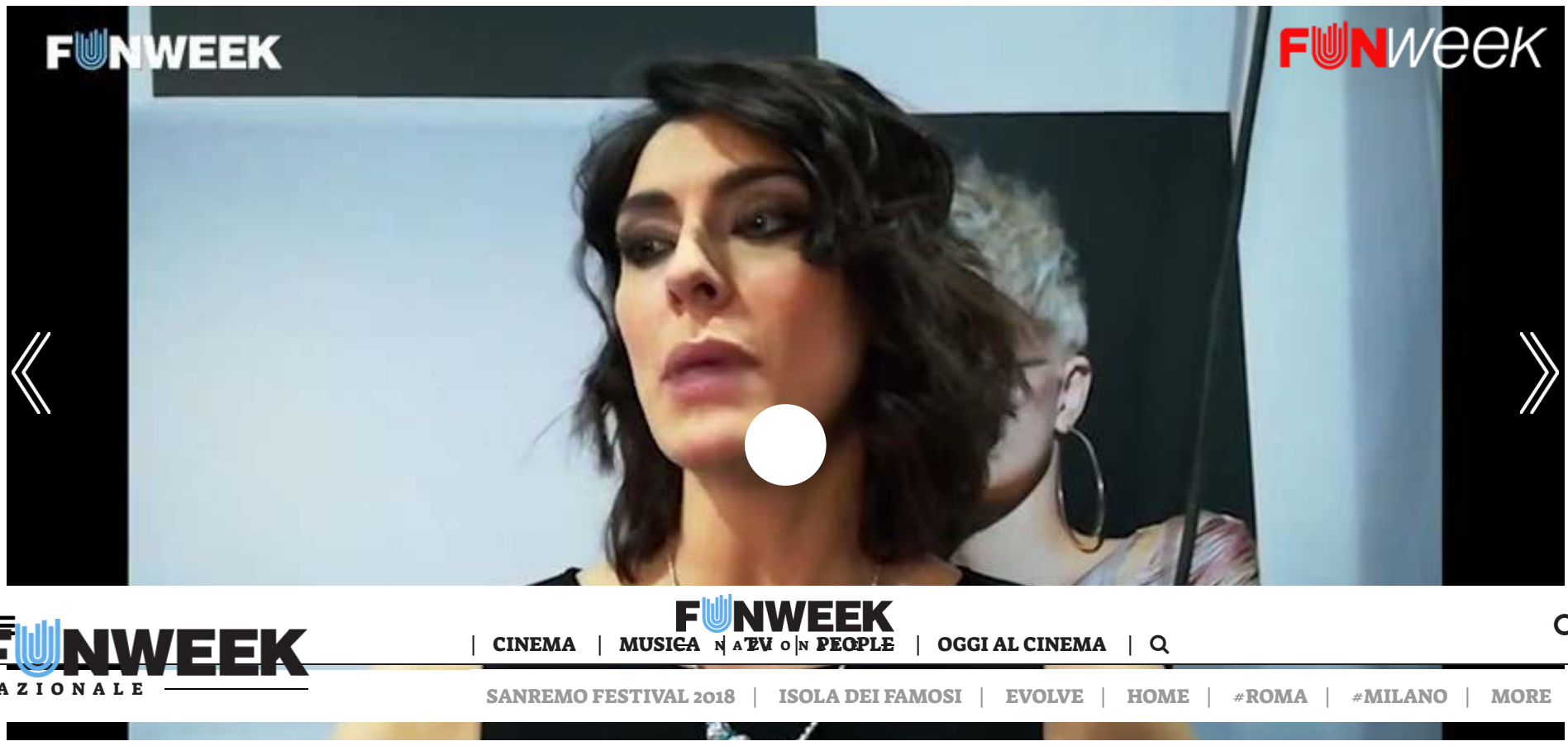

Elisa Isoardi ha inaugurato l’11esima edizione di Casa Sanremo Vitality’s, l’evento collaterale al Festival nato da un’idea di Vincenzo Russolillo e Mauro Marino. **Funweek** ha rivolto alla conduttrice Rai alcune domande, tra la kermesse canora al via martedì 6 febbraio, il rapporto con **Antonella Clerici**, il suo possibile ritorno a **La Prova del cuoco** e il suo presente rappresentato dal programma mattutino di Rai1 che guida dallo scorso settembre.

In apertura di articolo trovate il **video integrale dell’intervista**. Di seguito la trascrizione di alcune dichiarazioni.

> *Lo seguirò da casa con un gruppo di ascolto, formato da tutti i vicini di casa e da alcuni miei autori. Chi vuole può venire a casa mia, cucino io… poi commentiamo le canzoni. Sanremo sta tornando a fare stile e moda. E c’è curiosità per i tre conduttori: Michelle è vulcanica, Pierfrancesco è uno degli attori preferiti, Baglioni che è indiscusso, non esiste aggettivo per lui. Venerdì sarò al teatro Ariston, seduta in platea, per sentire le canzoni live. Condurre il Festival di Sanremo può essere uno dei miei sogni futuri, uno di quelli da mettere nel cassetto. Mi piacerebbe moltissimo, ma adesso sono ancora giovane (ride, Ndr). Prima chiediamolo ai direttori della Rai. Con Antonella il rapporto che abbiamo è bello. Dopo le sue dichiarazioni non ci siamo parlate, però lei mi ha lanciato un bell’assist, la ringrazio come sempre. Quando lasci La Prova del cuoco è normale che ti rimanga un vuoto, è successo anche a me. Ma dopo ho fatto Linea Verde, uno dei programmi storici Rai. Poi Unomattina, quindi mi sono arricchita, direi che è andata bene.*

Katy Perry: 'Sono una vittima dei social'
L'Apple cancella l'iPhone X?
FoldiMates piega la biancheria per te
Come i campi elettrici pulsati possono rivoluzionare l'industria
E' ripresa la produzione di House of Cards
Powered by viralize

Correlati

MADRINA D'ECCEZIONE

La conduttrice di Rai1 Elisa Isoardi ha inaugurato lo spazio Casa Sanremo Vitality's al Palafiori. Tra le novità di quest'anno una sala dedicata a Ivan Graziani, iniziative contro il femminicidio e una festa per celebrare l'arte dei pizzaiuoli napoletani patrimonio Unesco

Con il Festival della canzone italiana ritorna Casa Sanremo Vitality's, l'hospitality realizzata da Gruppo Eventi. L'undicesima edizione si presenta con un programma ricco di eventi che hanno preso il via al Palafiori il 4 febbraio con la conduttrice di Rai1 Elisa Isoardi in veste di madrina d'eccezione. Dopo la rilevante affluenza dello scorso anno, Casa Sanremo Vitality's si prepara a ripetere il successo delle edizioni precedenti grazie a una formula che mette insieme accoglienza e contenuti con l'obiettivo di creare uno spazio di intrattenimento trasversale per il pubblico di appassionati della musica italiana, e non solo, che ogni anno arrivano nella cittadina ligure. Tra le novità, una Luxury Room di oltre seicento metri quadrati riservata ad artisti e giornalisti. Un'attenzione particolare è rivolta a "Musica contro le mafie", Unicef e all'Associazione "Divieto di femminicidio". Non mancherà un ricordo di Pepi Morgia, Bud Spencer, Rino Gaetano, Sergio Endrigo e un omaggio a Francesco Nuti. Tornano gli appuntamenti tradizionali con gli educational e gli showcooking, l'Italia in vetrina con i prodotti selezionati da Dispensa Italiana, i campus della Polizia di Stato, il premio per le case discografiche "Soundies Awards", lo spazio per i writers, l'esclusiva Dream Area con SPA, i meet & greet e gli show case con gli artisti in gara. Gli appuntamenti si svolgeranno nelle diverse "stanze" della Casa tra le quali il teatro che quest'anno sarà intitolato a Ivan Graziani. Casa Sanremo, da undici anni contenitore che valorizza le eccellenze italiane, non poteva non celebrare il riconoscimento dell'arte del pizzaiuolo napoletano come patrimonio culturale immateriale dell'Unesco. Al termine delle serate di Festival, come da tradizione, la grande musica si sposterà dal Teatro Ariston a Casa Sanremo.■

MARTEDÌ 6 FEBBRAIO 2018
ULTIMO AGGIORNAMENTO: 13:09

METEO GENOVA ≈ MIN 0° MAX 6°

PUBBLICITÀ TEL. 010 5532744 | PUBTELENORD@TELENORD.IT (MAILTO:PUBTELENORD@TELENORD.IT)



C’era anche Sanremonews ieri all’esclusivo party di Sorrisi e Canzoni organizzato in Sala Mango a Casa Sanremo

6 febbraio 2018 - ultimo aggiornamento: 13:09 (http://telenord.it/2018/02/06/cera-anche-sanremonews-ieri-allesclusivo-party-di-sorrisi-e-canzoni-organizzato-in-sala-mango-a-casa-sanremo/)

Le foto della serata.

Continua la lettura su Sanremo News (http://www.sanremonews.it/2018/02/06/leggi-notizia/argomenti/festival-di-sanremo/articolo/cera-anche-sanremonews-ieri-allesclusivo-party-di-sorrisi-e-canzoni-organizzato-in-sala-mango.html)

← VAI AL PRECEDENTE ARTICOLO (HTTP://TELENORD.IT/2018/02/06/FESTIVAL2018-MICHELLE-HUNZIKER-INSEGUITA-DA-GIORNALISTI-E-CAMERAMAN-NELLA-NOTTE-SANREMESE-VIDEO/)



(http://telenord.it/2018/02/06/festival2018-michelle-hunziker-inseguita-da-giornalisti-e-cameraman-nella-notte-sanremese-video/)

#Festival2018: Michelle Hunziker inseguita da giornalisti e cameraman nella notte sanremese (Video) (http://telenord.it/2018/02/06/festival2018-michelle-hunziker-inseguita-da-giornalisti-e-cameraman-nella-notte-sanremese-video/)

VAI AL PROSSIMO ARTICOLO → (HTTP://TELENORD.IT/2018/02/06/SANREMO2018-FIORELLO-E-ARRIVATO-IN-CITTA-LO-SHOWMAN-E-PRONTO-A-SCALDARE-LA-PRIMA-SERATA/)



(http://telenord.it/2018/02/06/sanremo2018-fiorello-e-arrivato-in-citta-lo-showman-e-pronto-a-scaldare-la-prima-serata/)

#Sanremo2018: Fiorello è arrivato in città. Lo showman è pronto a scaldare la prima serata (http://telenord.it/2018/02/06/sanremo2018-fiorello-e-arrivato-in-citta-lo-showman-e-pronto-a-scaldare-la-prima-serata/)



Gigi Di Biagio ct dell’Italia pro tempore nelle amichevoli contro



(http://www.pontedilegnotonale.com/IT/home_inverno/)



(http://www.airport.genova.it/destinazione/mondo/)

ULTIME NOTIZIE

MARTEDÌ 6 FEBBRAIO

13:14 Hunziker a Sanremo: battaglia contro la violenza sulle donne (http://telenord.it/2018/02/06/hunziker-a-sanremo-battaglia-contro-la-violenza-sulle-donne/)

12:46 Pedofilia in rete: 2 arresti e 52 denunce (http://telenord.it/2018/02/06/pedofilia-in-rete-2-arresti-e-52-denunce/)

12:35 Genova, violenza e rissa nel centro storico (http://telenord.it/2018/02/06/genova-violenza-e-rissa-nel-centro-storico/)

12:11 Ballardini: “Con la Lazio bravi nelle due fasi di gioco, ma non è la partita della svolta” (http://telenord.it/2018/02/06/ballardini-con-la-lazio-bravi-nelle-due-fasi-di-gioco-ma-non-e-la-partita-della-svolta/)

12:06 Strinic verso il Milan, fiducia a Murru. Praet accelera, potrebbe essere in campo col Crotone (http://telenord.it/2018/02/06/strinic-verso-il-milan-fiducia-a-murru-praet-accelera-potrebbe-essere-in-campo-col-crotone/)

12:05 Comune di Savona: padroni e cani lottano contro divieto di pipì in centro (http://telenord.it/2018/02/06/comune-di-savona-padroni-e-cani-lottano-contro-divieto-di-pipi-in-centro/)

11:44 Sgomberano struttura dai senzatetto e trovano eternit (http://telenord.it/2018/02/06/sgomberano-struttura-dai-senzatetto-e-trovano-eternit/)

Radio 19 METEO ANNUNCI REGISTRATI | ACCEDI oppure collegati con

LA STAMPA

LEGGI | ABBONATI | REGALA

EVENTI
IL SECOLO XIX

Cerca...

HOME | GENOVA | LEVANTE | SAVONA | IMPERIA | LA SPEZIA | BASSO PIEMONTE | ITALIA | MONDO | SPORT

Economia | Cultura&Spettacoli | Tech | Gossip | Salute | Passioni ▸ | Motori | Foto | Video | TheMediTelegraph | animal house



FESTIVAL 2018 | 06 febbraio 2018

Ermal Meta e i cantanti del Festival a Casa Sanremo: «Fate fruttare il tempo emotivamente»

Giulia Cassini

COMMENTI (0)

0 Tweet G+ LinkedIn 0 Pinterest 0 Email

ISCRIVITI Newsletter Il Secolo XIX



Ermal Meta al party pre Festival di Casa Sanremo

Sanremo - Tutti rilassati a Casa Sanremo, come succede nel soggiorno di casa per quella che è la festa più ambita da qualche anno a questa parte che anche gli operatori di settore si litigano, come dimostra l'assedio al blocco sicurezza già un'ora prima dell'evento della notte del 5 febbraio.

Tra i cantanti il duo più affiatato è anche quello più amichevole, con un **Ermal Meta** che non sente la pressione del concorso semplicemente perché per lui Sanremo non è, o meglio non è più gara. Almeno da quando tutti gli chiedono come ci si sente ad essere tra i favoriti. «**Quello che conta è il tempo,** qui a Sanremo dilatato, con mille appuntamenti le giornate sono lunghissime - commenta Ermal Meta- ma **va ritrovato soprattutto nelle emozioni.** Il consiglio che vorrei dare ai giovani è appunto di non sprecarlo, di farlo fruttare emotivamente, di non perdere il piacere di emozionarsi e di provare dei sentimenti».

Promozioni Ancona: biglietti a basso costo e offerte ultimo minuto

(Jetcost.it)

Promosso da Taboola

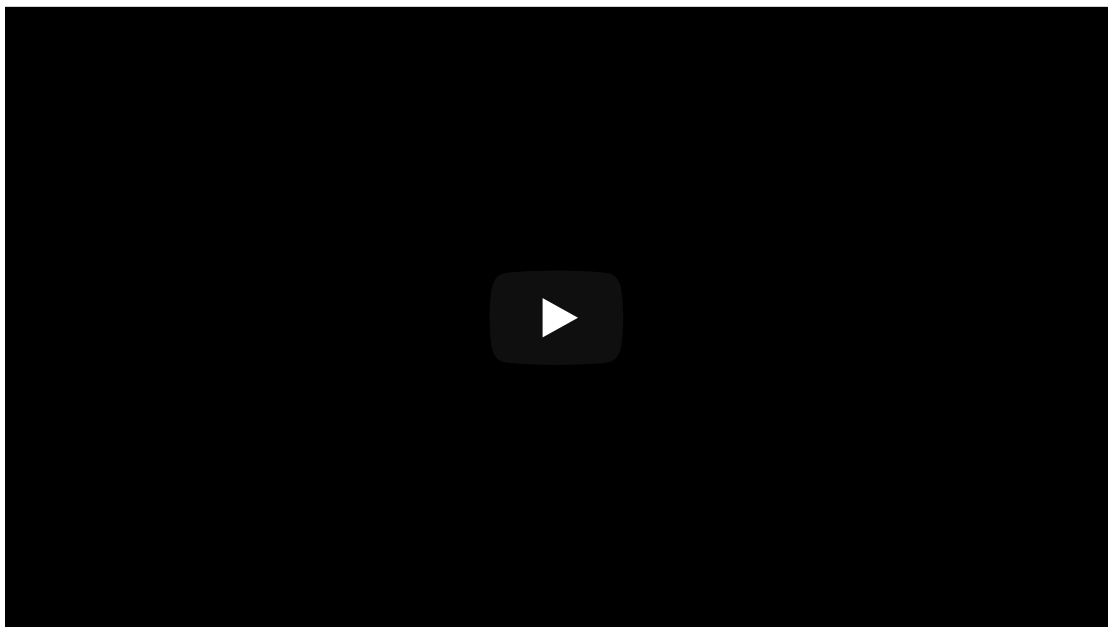

E sulla gara: «E' una competizione solo nel senso del fiato, su chi finisce prima la voce» e torna a chiacchierare con Fabrizio Moro. Passano tutti da Casa Sanremo, da **Max Gazzè** ad **Ornella Vanoni** con la cagnolina Ondina, da **Annalisa** elegante in Dsquared, i **Decibel** che intonano Contessa, **Mario Biondi, Nina Zilli** che ricorda quando Antonella Clerici la scambiò per una modella, **Enzo Avitabile con Peppe Servillo**, forse i più riservati, e ad esempio, tra i giovani fanno gruppo **Mirkoeilcane** , **Lorenzo Baglioni**, **Leonardo**

Scegli tu!
Vodafone ADSL
Senza costi di attivazione!
Sconto canone 25€ ogni 4 settimane
Attiva gratis
vodafone

NEWSLETTER
Le @newsletter IL SECOLOXIX
REGISTRATI

ULTIM'ORA

13:10 **Morti corsia, pm '30 anni a infermiera'**

13:06 **Escort:Bari chiama Consulta su Merlin**

12:54 **Big e i giovani in gara per seconda sera**

12:45 **Laura Pausini dà forfait, ci sarà sabato**

12:34 **Questo l'ordine di uscita Big prima sera**



Monteiro e **Mudimbi**, un rapper mago per riprendere la sua canzone, già favorito da molti critici musicali.

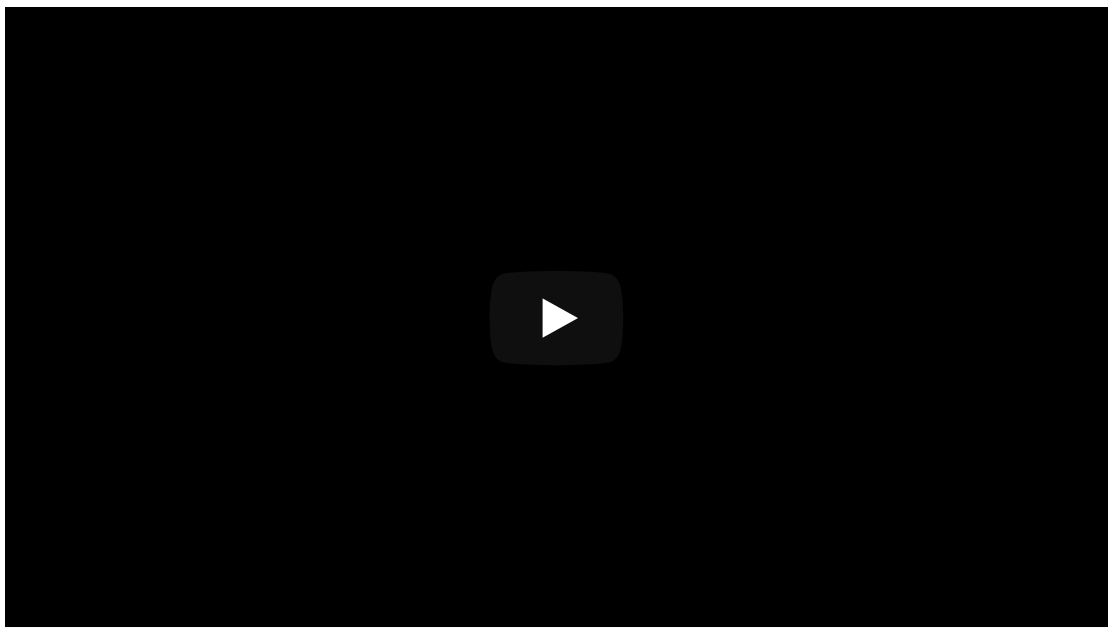

C'è tempo per parlare delle canzoni, ma a Sanemo tutto si consuma velocemente e la scaletta di simpatia nel cuore dei fan già esiste. ad esempio le sognatrici hanno un deole per **Max Gazzè** e **«La leggenda di Cristalda e Pizzomunno**» perché dimostra di credere ancora nell'amore, lui che si definisce **l'ultimo dei romantici.** Del resto nel testo canta «Ma io ti aspetterò...fosse anche per cent'anni aspetterò» dando anche la scintilla dell'eterno di modo che «Risalga dall'onda a vivere ancora una storia stupenda». Si capisce perché tra chi ha sentito le prove c'è già chi non se la toglie dalla testa.

© Riproduzione riservata

MAPPA ARTICOLI







Leggi su consigli.it le recensioni su migliaia di prodotti.

DAL WEB

Nuova MAZDA CX-5. Tua da 290€ al mese e manutenzione inclusa
Mazda

Renault CLIO DUEL. Scopri Gamma CLIO da 9.950 €
Renault

Internet senza Telefono a meno di 15€ al Mese...
Offerte adsl casa

Promosso da Taboola

TI È PIACIUTO QUESTO ARTICOLO?
ISCRIVITI ALLA NEWSLETTER

TI POTREBBERO INTERESSARE ANCHE

Voli economici da Ancona a partire da 19.95€
Jetcost.it

consigli.it

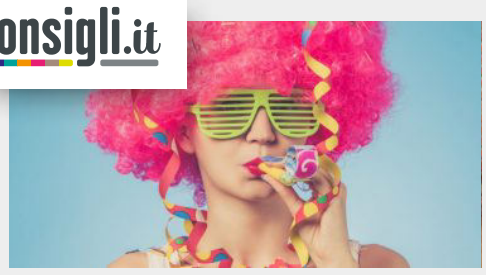

Parrucca: per una maschera perfetta bisogna usare la testa

Seleziona la categoria di tuo interesse e leggi su CONSIGLI.IT le recensioni sui migliori prodotti online!

categoria

EDICOLA DIGITALE



► Leggi il giornale di oggi
► Scopri i vantaggi e abbonati
► Regala un abbonamento

BLOG'N'ROLL

Furbo chi legge
Telemaco e Blob
di Stefania Mordeglia



Sottobanco
Gli studenti? Quelli di oggi sono meglio. Sempre
di Paolo Fasce



Peccati di gola
Oltre il... Pigato di Egle Pagano



Sfashion
Quei nomi assurdi che i vip danno ai loro bambini
di Beatrice D'Oria



Preistoria oggi
La depigmentazione nella preistoria
di Giorgio Giordano



Teatro: cosi è, se vi pare
"La scorticata", una cura di bellezza del Seicento
di Silvana Zanovello



O s'invexendava delongo abrettio
Reciòcchi de stampa
di Andrea Acquarone



MUSICA

A Casa Sanremo è il giorno della pizza e della musica contro la mafia

L'omaggio a Rino Gaetano, la musica contro le mafie, i diritti e l'integrazione nell'impegno Unicef, l'eccellenza della pizza italiana riconosciuta dall'Unesco

06 febbraio 2018,09:59



Agf

SHARE

TWEET SHARE SHARE

SHARE MAIL SHARE

SANREMO-2018 MUSICA

L'omaggio a Rino Gaetano, la musica contro le mafie, i diritti e l'integrazione nell'impegno Unicef, l'eccellenza della pizza italiana riconosciuta dall'Unesco: questo, ed altro, nella terza giornata di **Casa Sanremo Vitality's 2018**.



Si entra nel vivo del programma con i primi showcase firmati da Radio 105 e Radio Subasio che dopo la mezzanotte animeranno il palco della Lounge. Domani Beppe Cuva presenta Le Vibrazioni, che dopo 5 anni di silenzio tornano con un album e un tour anticipati dalla partecipazione al Festival con il brano "Così sbagliato". Subito dopo è la volta di Renzo Rubino che in gara porta il brano "Custodire" prodotto da Giuliano Sangiorgi.

Per la parte invece di **Social Responsibility** gli appuntamenti iniziano alle 11.00 nell'Ivan Graziani Theatre con '**Musica contro le mafie - Words&Awards**', contest ideato e organizzato dall'Associazione "Musica contro le mafie" per premiare la nuova musica italiana impegnata nel cambiamento sociale responsabile, con un incontro destinato agli studenti delle scuole superiori per raccontare l'esperienza dell'associazione condotto da Mauro Marino: intervengono il presidente Gennaro de Rosa, il patron di Casa Sanremo, Vincenzo Russolillo, e i vincitori Picciotto, Chiara Effe, Stag, Simone Fornasari, Laura Pizzarelli che si esibiranno poi live alle 19.45 nella Lounge Sala Mango.



Agf

Alle 12 nell'Ivan Graziani Theatre l'incontro Unicef "**Per una integrazione che riguardi i diritti di tutti**": ospiti Giacomo Guerrera, presidente di Unicef Italia, l'ambasciatore Unicef Michele Affidato e lo stesso Russolillo. Quanto all'ospite, tocca a Sonia Peronaci, fondatrice di GialloZafferano, alle 12.15 all'Ivan Graziani Theatre per uno speciale educational sulla pizza senza glutine, in collaborazione con Schaer.

Alle 18.00 Alfonso Pecoraro Scanio, presidente della **Fondazione UniVerde**, gia' ministro delle Politiche Agricole e dell'Ambiente, e promotore della petizione mondiale #pizzaUnesco che con oltre 2 milioni di sottoscrizioni mondiali ha sostenuto la candidatura italiana verso la vittoria finale, sarà ospite a **Casa Sanremo** per celebrare il riconoscimento dell'arte del pizzaiolo napoletano come Patrimonio dell'Umanità.

All'happening - che si svolge presso la pizzeria al terzo livello del Palafiori - interverranno Jimmy Ghione, testimonial della campagna #pizzaUnesco e da anni impegnato con Striscia la Notizia nella **lotta al falso Made In Italy**, Sergio Miccù, nel comitato che ha promosso l'iniziativa con l'Associazione Pizzaiuoli Napoletani, di cui è presidente, e Antonio Pace, presidente e fondatore dell'Associazione Verace Pizza Napoletana.

A Casa Sanremo, prodotta da Gruppo Eventi, l'arte del pizzaiolo è in scena con una pizzeria aperta al pubblico, al terzo livello del Palafiori dove ogni giorno si alterneranno 6 maestri pizzaioli, tutti campani, talentuosi e molto social; giovani hipster della farina capitanati da Angelo Pezzella. Si tratta di **Valentino Libro, Vincenzo Capuano, Pino Celio, Salvatore Lioniello, Gennaro Russo**, protagonisti anche all'interno del Roof, l'esclusivo ristorante riservato agli ospiti Vip di Casa Sanremo in cui vengono proposte le eccellenze gastronomiche italiane.

C'è poi la parte Writers: alle 17.00 nel Pino Daniele Theatre **omaggio a Rino Gaetano**, uno dei grandi della storia della musica italiana, con Matteo Persica che presenta il libro "Rino Gaetano. Essenzialmente Tu" con il critico musicale Mario Luzzatto Fegiz, il chitarrista e cantante Daniele Savelli e Domenico Messina, uno dei più cari amici di Gaetano. Alle 18.30, sempre nel Pino Daniele Theatre, si parlerà de "L'importanza della corretta informazione nella chirurgia" con gli autori Davide Lazzeri, Diego Gigliotti, Manuel Francisco Castello presentati da Cataldo Calabretta.



Agf

Per la sezione Talent, alle 20.00 nella Lounge Sala Mango si rinnova l'appuntamento con FIAT Music che torna anche quest'anno con Red Ronnie alla ricerca di giovani promesse del cantautorato italiano. Invece l'Italia in Vetrina - Viva Sanremo alle 10.00 nell'Ivan Graziani Theatre racconta la Basilicata con Cataldo Calabretta e Roberta Morise e Dispensa Italiana con Fofò Ferriere.

agi LIVE i polsi legati nell'Alessandrino 12:18 | Ruby ter: pm Roma, chiesto giudizio per Berlusconi e Apicella 12:15 | Ocse: reddito famiglie cresc

LIGURIA NEWS | TELE NORD | GENOVA POST | SANREMO | RIVIERA SPORT | SAVONA | SV sport | CITTÀ DELLA SPEZIA









SANREMO news .it
le parole che valgono, le notizie che restano







CHE TEMPO FA

ADESSO	11.8°C
GIO 8	5.0°C 10.8°C
VEN 9	4.3°C 9.6°C

@Datameteo.com















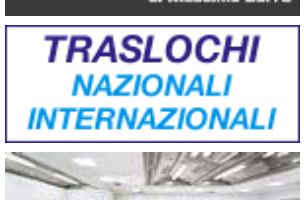



FESTIVAL DI SANREMO | martedì 06 febbraio 2018, 19:01

A Casa Sanremo, Jimmy Ghione testimonial della pizza Unesco (Foto e Video)

0 Consiglia

Casa Sanremo celebra il riconoscimento alla pizza Patrimonio dell'Umanità



Casa Sanremo celebra la pizza made in Italy, eccellenza del nostro territorio che tutto il mondo ci invidia.

Alfonso Pecoraro Scanio, presidente della Fondazione UniVerde e promotore della petizione mondiale **#pizzaUnesco** per candidare il più celebre piatto italiano al riconoscimento Unesco, è giunto al Palafiori per festeggiare insieme con il team pizzaioli il titolo della pizza Patrimonio dell'Umanità..

Testimonial d'eccezione per l'evento, **Jimmy Ghione**, inviato di *Striscia la Notizia* che da sempre si batte contro le falsificazioni dei prodotti italiani.

Sono intervenuti anche Sergio Miccù, del comitato promotore dell'iniziativa con l'Associazione Pizzaiuoli Napoletani, e Antonio Pace, presidente e fondatore dell'Associazione Verace Pizza Napoletana.









SPAZIO ANNUNCI DELLA TUA CITTÀ

CASA - MONTALDO DI MONDOVI` (CN)
Annualmente 800 mt slm così composta: piano terra tavernetta con caminetto, camera letto matrimoniale ,bagno...

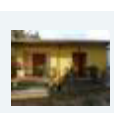



Fiat Music torna protagonista a Sanremo

Red Ronnie selezionerà le migliori promesse musicali che si esibiranno davanti a migliaia di appassionati nel format lanciato dalla casa torinese

Lo leggo dopo | 06 febbraio 2018



Dopo il grande successo ottenuto lo scorso anno, Fiat Music ritorna a Casa Sanremo e vedrà ancora una volta protagonista Red Ronnie con il road show dedicato a giovani talenti musicali emergenti che potranno così far conoscere la propria musica al grande pubblico.

In ogni serata saliranno sul palco di Fiat Music artisti affermati e giovani promesse offrendo a tutti gli appassionati di musica un appuntamento imperdibile che sarà trasmesso dal 7 all'11 febbraio, dalle 20 alle 21, sulla pagina ufficiale facebook.com/FiatMusicTour.

Per l'occasione ci sarà spazio sia per i gruppi partecipanti alla scorsa edizione dello show (tra cui la vincitrice Roberta Finocchiaro, la band "I tre terzi" e Amanda Vitale), sia i migliori talenti che avranno superato le selezioni presso il Fiat Music Studio, l'originale studio musicale itinerante presente a Casa Sanremo, location strategica del Festival della canzone italiana.
Le audizioni sono in programma fino al 10 febbraio (con orario 11-13 e 15-17), e saranno trasmesse in diretta sui canali social dedicati al progetto del marchio del Lingotto.

Nella lounge di CasaSanremo sarà esposto in bella mostra il modello principe per i Millenials, i giovani attenti alla tecnologia e sempre connessi, ovvero la nuova 500 Mirror, equipaggiata di serie con il sistema Uconnect 7″ Hd Live con predisposizione per Apple CarPlay e compatibilità Android Auto.

Da segnalare che il format Fiat Music è stato fin dal suo esordio un successo: nelle due precedenti edizioni si sono registrate oltre 3.000 candidature online, quasi 800 audizioni presso gli show room Fiat sul territorio nazionale,

CONTENUTO SPONSORIZZATO

Promosso da Taboola





LISTINO | Nuovo | Usato | Confronti

Scegli la marca

Scegli il modello

BLOG E RUBRICHE

MOTORI BLOG
di Vincenzo Borgomeo

Usa, il paradiso delle auto italiane

oltre 95 esibizioni dal vivo degli artisti selezionati e dirette da Sanremo, Venezia, Torino e da Collisioni, il celebre Festival Agri-Rock che si svolge a Barolo (CN).
Adesso però riflettori puntati su Sanremo e che lo spettacolo e il divertimento di Fiat Music abbiano inizio! (m.r.)

Mi piace Piace a te e ad altri 3,5 mln.

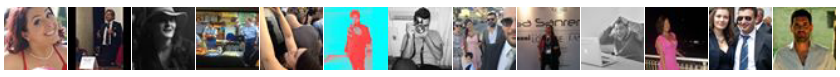

fiat Fiat Music

© Riproduzione riservata

06 febbraio 2018

GUARDA ANCHE PROMOSSO DA TABOOLA

Castelli in vendita: ecco i 6 più belli
Aste Immobiliari

Sanremo 2018, l'ironia social non perdona: i tweet più cinici della prima serata

Sanremo 2018: chi è Paddy Jones, la nonna ballerina dello Stato Sociale



FUORI GIRI
di Valerio Berruti

Ecco perchè l'auto elettrica ce la farà





TOP VIDEO Promosso da Taboola

Riscaldamento: ecco cosa dovresti fare per stare meglio e in salute
Aste Immobiliari

Sanremo 2018, finisce il Festival e Michelle si rilassa: 'Ora un bicchiere di vino'

DAL WEB Promosso da Taboola



Gratis? No, grazie! Ecco i motivi per cui la app di Babbel si pag…
Babbel



Configura il Nuovo Nissan QASHQAI. EXPECT MORE.
Nissan

ANNUNCI Tutti gli annunci



FRIULI-VENEZIA GIULIA, UDINE
Offro - Auto
Bmw Serie 3 Usato Cabrio o Spider BMW 320 CD CABRIO anno 05 / 2006 grigio scuro met. tessuto antracite. Km 36. 000 €24 900 Tavagnacco via Nazionale....



SICILIA, PALERMO
Offro - Auto: accessori e ricambi
Vendo Braccio Aspirazione 5Mt QT offro Braccio Aspirazione 5Mt QT Festool Carrozz Falegn Nuovo Euro 650 trattabili Braccio Aspirazione 5Mt QT Festool....



LOMBARDIA, MILANO
Offro - Moto: accessori e ricambi
Pneumatici gomme moto epoca OMOLOGATE Vendo Pneumatici gomme moto epoca OMOLOGATE Pneumatici gomme moto epoca OMOLOGATE Nuovo Euro 25 Pneumatici e. . ....

TODAY

Fiat Music torna a Sanremo dopo il successo dello scorso anno

Il ritorno del road show che ha dato la possibilità a giovani talenti musicali di far conoscere la propria musica al grande pubblico

In collaborazione con Italpress
06 febbraio 2018 10:53



Fiat Music, dopo il successo dello scorso anno, ritorna a Casa Sanremo con protagonista **Red Ronnie** e il road show che ha dato la possibilità a giovani talenti musicali di far conoscere la propria musica al grande pubblico. E ogni sera sul palco di Fiat Music si esibiranno artisti affermati e giovani promesse rendendo imperdibile l'appuntamento quotidiano che sarà trasmesso dal 7 all'11 febbraio, dalle 20 alle 21, sulla pagina ufficiale www.facebook.com/FiatMusicTour.

In ciascuna serata, dunque, si alterneranno i gruppi che hanno preso parte alla scorsa edizione dello show - tra cui la vincitrice **Roberta Finocchiaro**, la band **"I tre terzi"** e **Amanda Vitale** - e i migliori talenti che avranno superato le selezioni presso il **Fiat Music Studio**, l'originale studio musicale itinerante presente a Casa Sanremo, luogo di aggregazione per eccellenza di tutti i giornalisti, artisti e addetti ai lavori che vi confluiscono per il Festival della Canzone Italiana.

Le audizioni si svolgeranno dal 6 al 10 febbraio, con orario 11-13 e 15-17 e saranno trasmesse in diretta sui canali social del progetto. Nella lounge di CasaSanremo in perfetta sintonia con le giovani promesse della musica italiana, sarà esposta l'auto ideale per i Millenials attenti alla tecnologia e sempre connessi: la nuova **500 Mirror**, che offre di serie il sistema Uconnect 7" HD LIVE con predisposizione al Apple Apple CarPlayTM e compatibilità Android Auto.

Tutto è pronto quindi per vivere le emozioni di Fiat Music, il format che è stato fin da subito un successo. Nelle due precedenti edizioni si sono registrate oltre 3.000 candidature on line, quasi 800 audizioni presso gli show room Fiat sul territorio nazionale, più di 95 esibizioni dal vivo degli artisti selezionati e dirette da Sanremo, Venezia, Torino e da Collisioni, il famoso Festival Agri-Rock di Barolo (CN).

I più letti della settimana

Isola dei Famosi 2018: notizie, puntate, anticipazioni e tutto quello che c'è da sapere

Belen paparazzata a New York con il nuovo amico Timur Emek

Elezioni politiche 2018: tutte le liste, i candidati, i programmi e i sondaggi

Baglioni VS Ricci, l'imbarazzo della Hunziker a Sanremo: "Non rispondo"

Isola dei Famosi, il ritorno di Raz Degan e l'arrivo di due riserve

Sanremo 2018: date, cantanti, canzoni, ospiti e tutto quello che c'è da sapere



Edipsos: le acque calde di Eracle | Venezia, il Carnevale circense della Laguna | Parco idrotermale: del Negombo [illegible]schitana | Genova, un salto nei mari della Preistoria | Specchio di Venere: una Spa a cielo aperto

Non solo Ariston: eventi e mare di Sanremo

Tutte le indiscrezioni su dove andare, cosa fare e cosa vedere durante la settimana del festival, di giorno e di notte



ISTOCK

Sanremo, Ariston

SALVO CAGNAZZO (NEXTA)
SANREMO

Pubblicato il 06/02/2018
Ultima modifica il 06/02/2018 alle ore 12:08

Il grande giorno è arrivato. Parte oggi la **68esima edizione del Festival di Sanremo**, targato Claudio Baglioni, e presentato con Michelle Hunziker e Pierfrancesco Favino. Ma sul palco, stasera, saliranno sul palco dell'Ariston anche Fiorello, Laura Pausini, Gianni Morandi, Gabriele Muccino e il cast del film "A casa tutti bene". E nelle prossime serate si esibiranno anche Piero Pelù, Giorgia, Sting, Il Volo, Biagio Antonacci, Fiorella Mannoia, Negramaro e tanti altri. Venti i Big in gara, otto le Nuove Proposte. Novità dell'edizione di Sanremo 2018 sarà la mancanza di eliminazioni: l'esito di tutte le votazioni verrà rivelato solo durante la finale. Ma a **Sanremo** non c'è solo il Festival. E sono tante le cose da fare e da vedere.

L'EVENTO Non solo Ariston. Da tenere d'occhio anche il **PalaSiae**, la sfera allestita in piazza Colombo dove saranno proposte numerose iniziative, con la presenza di cantant[illegible]terà invece alcune trasmissioni Rai, 'prima' e 'dopo' Fest[illegible]ta in Diretta'. Infine altra location importante sarà il **forte di Santa Tecla**, dove si svolgeranno alcune iniziative a "porte aperte", rivolte ai più giovani, quelli interessati al mondo della tv. Come per le passate edizioni, anche il **Victory Morgana Bay** sarà sede degli Eventi collaterali ufficiali del "Fuori Festival", tra party, musica e celebrità.

IL PROGRAMMA Tra gli altri eventi che la città propone, per gli amanti dell'arte,

LA STAMPA CON TE DOVE E QUANDO VUOI

E-mail

Password

ABBONATI ACCEDI

+ Recupera password

VIDEO CONSIGLIATI

Voli economici da Ancona a partire da 19.95€
Jetcost.it

Il prof Lorenzo Baglioni porta "Il congiuntivo" sul palco del Festival

Come pulire il water a fondo? I 5 passaggi per vederlo splendente e igienizzato
DonnaD

Terremoto, Checco Zalone: sono scappato con mia figlia e il portafogli

Promosso da Taboola

SDA Bocconi
TRASFORMA LE SFIDE IN GRANDI OPPORTUNITÀ
EXECUTIVE MASTER IN FINANCE
EMF
SCOPRI DI PIÙ

Mitten", invece, è il titolo dell'esposizione dell'artista tedesca Carin Grudda, allestita presso gli spazi della **galleria La Mongolfiera** di Sanremo.

IL PROMOTORE Con il Festival ritorna al Palafiori **Casa Sanremo Vitality's**, l'hospitality realizzata da Gruppo Eventi e nata da un'idea di Vincenzo Russolillo e Mauro Marino. Tra gli appuntamenti imperdibili, da martedì 6 febbraio, dopo la diretta dall'Ariston, gli showcase firmati da Radio 105 e Radio Subasio. Martedì 6 appuntamento con Le Vibrazioni e Renzo Rubino, mercoledì 7 sarà la volta dei Decibel e Lo Stato Sociale. Giovedì 8 toccherà a Ermal Meta e Fabrizio Moro, mentre venerdì 9 arrivano Enzo Avitabile e Giovanni Caccamo. Sabato 10, dopo la finalissima, Alex Britti & Zap Mama.

IL LUOGO Sanremo è musica, arte, cultura. Ma soprattutto mare. Tra le spiagge consigliate, quella dei Tre Ponti, caratterizzata da una soffice sabbia dorata, circondata da un paesaggio pittoresco e da verdi colline. Ma anche quella di Capo Verde, posta sul lato orientale di Sanremo, prevalentemente rocciosa lunga circa 150 metri e ricca di piccole insenature, ben nascosta e di complicato accesso, molto frequentata dai naturisti. Per chi ha voglia di allontanarsi un po', suggerite le insenature dei Balzi Rossi nell'estremo Ponente e le grandi distese di sabbia pulita di Pietra Ligure e della baia dei Saraceni, vicino a Varigotti.

TI POTREBBERO INTERESSARE ANCHE Promosso da Taboola

Lasciati premiare da Carta Business American Express
American Express

Rihanna e Donald Trump nudi a letto: l'orgia vip nel video di Kanye West

Conto corrente a zero spese e prelievi gratis. Scegli Widiba
Widiba

Perché le statue dell'antica Grecia avevano dei peni molto piccoli?

Esperienza da fuorisede? La tua stanza la trovi su Bakeca!
Bakeca

Monica Bellucci posa nuda a 50 anni e racconta il suo rapporto col sesso

Ecco I Nuovi SUV in arrivo sul Mercato Automobilistico
Auto Suv

"Il sesso? Meglio al buio" Spot del ministero tedesco

Configura il Nuovo Nissan QASHQAI. EXPECT MORE.
Nissan

Un uomo fa irruzione all'Ariston, Fiorello interrotto sul palco

Casa Sanremo, omaggio a Bud Spencer

Domani sarà presentata l'autobiografia in audio di Bud Spencer nella quale il popolare attore racconta la sua vita

06 febbraio 2018



Casa Sanremo, omaggio a Bud Spencer. Domani, 7 febbraio, alle 17.00 nel Pino Daniele Theatre presentazione di "Mi Chiamavano Bud", autobiografia in audio di Bud Spencer nella quale il popolare attore racconta la sua vita, la sua carriera, la sua filosofia in prima persona con la sua inconfondibile voce.

Pubblicata da Volume, l'audiobiografia contiene contributi inediti del figlio Giuseppe Pedersoli, eccezionalmente a Casa Sanremo per ricordare il padre con i produttori di Volume Massimo Mescia e Daniele Liburdi: un incontro esclusivo per una leggenda del cinema. In serata nella

Mi piace Piace a Pietro Damiano ed altri 87 mila.

GUARDA ANCHE PROMOSSO DA TABOOLA

Castelli in vendita: ecco i 6 più belli
Aste Immobiliari

Val di Fiemme, ecco come Spelacchio diventa una casetta per mamme prima di tornare a Roma

Buffon compie 40 anni e si racconta a Repubblica: 'Vi svelo il mio futuro'



Offro - Auto
Peugeot 208 Diesel 1. 6 e - HDi 92 CV S&S Automatica 5 porte Allure Usato anno 2013 Berlina 86000 km Cambio automatico Sul ns sito www. mimmorossi. it....

CERCA AUTO O MOTO

Auto Moto

Marca
Qualsiasi

Provincia
Napoli

Cerca

Pubblica il tuo annuncio

ASTE GIUDIZIARIE



Appartamenti Saviano via Cosimo Luigi Miccoli n. 25/29, edificio B, int. 4, piano secondo - 83625

Vendite giudiziarie in Campania

Visita gli immobili della Campania

a **Napoli**

Scegli una città
Napoli

Scegli un tipo di locale
TUTTI

Inserisci parole chiave *(facoltativo)*

Cerca

NECROLOGIE

Per pubblicare un necrologio chiama il numero verde
Numero Verde 800 700800
ATTIVO DA LUNEDÌ A DOMENICA DALLE ORE 10 ALLE ORE 21

Musica e Tv 2.0
Portale di Musica, Televisione e Spettacolo

Casa Sanremo Vitality's: 7 febbraio, omaggi a Bud Spencer, Francesco Nuti e Mia Martini

Graziano Cozzi / 15 hours ago

Casa Sanremo Vitality's domani, mercoledì 7 febbraio, ricorda tre grandi personaggi della musica e del cinema italiano.



Gli omaggi – Alle ore 15.30 nell'Ivan Graziani Theatre **Sarà per… Nuti**, un omaggio a **Francesco Nuti** a 30 anni dalla sua partecipazione al Festival con **Sarà per te** per presentare in anteprima nazionale il progetto del cortometraggio firmato da Enio Drovandi. Il regista ha immaginato una favola raccontata a un bambino per ripercorrere i 15 anni di carriera dell'attore e regista.

Alle ore 17.00 nel Pino Daniele Theatre la presentazione di **Mi Chiamavano Bud**, autobiografia in audio di **Bud Spencer** nella quale il popolare attore racconta la sua vita, la sua carriera e la sua filosofia in prima persona con la sua voce. L'audiobiografia contiene contributi inediti del figlio Giuseppe Pedersoli, eccezionalmente a Casa Sanremo per ricordare il padre.



In serata nella Lounge Sala Mango (ore 19.45), si ricorda un'altra grande interprete della musica italiana, **Mia Martini**, con **Mimì sarà,** un evento promosso dall'Associazione Minuetto, con Leda Berté, Vincenzo Adriani e Manuela Savini e la partecipazione speciale di **Ivana Spagna** e **Luisa Corna**.

Gli showcase: sul palco della Lounge Beppe Cuva tocca ai **Decibel**, che al Festival partecipano con il brano Lettera dal Duca che rende omaggio a David Bowie. Dopo di loro, la stessa sera, spazio a **Lo Stato Sociale** che sul palco dell'Ariston canterà Una vita in vacanz, un'arguta riflessione sul mondo del lavoro di oggi.

PALERMOTODAY

La Capitale della Cultura sbarca a Sanremo, Picciotto "canta" il riscatto di Palermo

Il rapper, 34 anni di Ciaculli, ha vinto l'ottava edizione del premio Musica contro le mafie e si è aggiudicato 15 mila euro. Sul palco di Casa Sanremo ha presentato il suo inedito "Capitale" che anticipa l'uscita dell'album

Maria Carola Catalano

07 febbraio 2018 10:31



La Capitale italiana della Cultura 2018 sbarca a Sanremo. Il rapper palermitano Christian Paterniti, in arte Picciotto, ieri ha presentato in anteprima sul palco del Teatro Ivan Graziani il nuovo singolo "Capitale". Un brano che racconta il riscatto sociale di Palermo, una città per troppo tempo vessata dal bollino di capitale della mafia che invece dovrebbe essere un esempio di interculturalità e di accoglienza. Un luogo, dove, come canta il testo della canzone, "potremmo essere un po' più felici ma dove pure il mare ha le sue cicatrici. Pare tu sia più bella guardata da fuori, io ti porto con me sei la mia ombra a colori".

Picciotto, nato e cresciuto a Ciaculli, ha vinto l'ottava edizione del premio "Musica contro le mafie", presententato a Casa Sanremo da Gennaro de Rosa, presidente del progetto, e Mauro Marino, ideatore di Casa Sanremo insieme a Vincenzo Russolillo. Si è aggiudicato 15 mila euro, cifra che servirà per organizzare un tour di concerti. "Un premio che ha voluto condividere - spiega a *PalermoToda*y - con la città di Palermo e con tutti coloro che dalla campagna di crowdfunding ad oggi mi hanno sostenuto dandomi sostegno anche quando pensavo di 'levarci mano' viste le difficoltà di fare questo mestiere a Palermo". Durante la consegna della targa il rapper si è rivolgo ai giovani in sala per lanciare loro un appello: "E' il momento di alzare la testa. La mafia prima di tutto è un atteggiamento umano di prevaricazione, è tutto quello che ci fa scambiare un diritto sacrosanto per un favore da chiedere a qualcuno". La sua "ricoscruzione amara e perentoria dei fatti che hanno caratterizzato in negativo la storia del nostro Paese insieme alla sua capacità di vedere le cose positive" hanno conquistato la giuria del premio.

Il nuovo singolo, che anticipa l'uscita dell'album, sarà protagonista anche del cartellone di Palermo Capitale della Cultura: è prevista a marzo la presentazione in anteprima del videoclip che accompagna il brano. Picciotto, 34enne e papà di due figli, è in prima fila nei quartieri difficili della città per fare del rap uno strumento di riscatto e cantare in rima le difficoltà e il degrado vissuto da molti di loro, è al lavoro anche con il Dipartimento educazione di Manifesta12, la Biennale nomade di arte contemporanea che partirà a giugno. E' convinto che fare antimafia significhi impegnarsi nel sociale: "Bisogna - afferma - puntare tutto sul noi, sulla partecipazione alla vita sociale".

I più letti della settimana

"Costruiamo il Lidl e ci sarà l'inferno": Bacchi, il re delle scommesse che voleva conquistare Palermo

Blitz antimafia con 31 arresti, in carcere il re delle scommesse: "Era in affari con i boss"

Terrasini, accusa un malore e si accascia in strada: morto 21enne

Colpo grosso alle poste, commando armato rapina 180 mila euro a Bagheria

"Le scommesse della mafia", le sale sequestrate a Palermo e provincia

Follia allo Zen 2, autobus colpito da un proiettile: "Non vogliamo più passare da lì"

Palermo, a Sanremo il brano di Picciotto dedicato alla Capitale della cultura

Picciotto ha ricevuto il premio nazionale "Musica contro le mafie"

di MARTA OCCHIPINTI

06 febbraio 2018



Il rap delle periferie di Palermo arriva sul palco di Casa Sanremo, il centro congressi al Palafiori che quest'anno per la prima volta ospiterà la musica contro le mafie. A esibirsi, questa sera alle 19,30, sarà il rapper e operatore sociale Christian Paterniti, in arte Picciotto, con il suo inedito "Capitale", un omaggio alla città di Palermo e al suo capitale umano, di arte e di culture.

Picciotto ha ricevuto questa mattina a Casa Sanremo il premio nazionale "Musica contro le mafie" e ha incontrato 700 studenti di istituti della provincia sanremese per parlare di riscatto sociale e di lotta allacriminalità. «Sono orgoglioso di parlare della mia città fuori dall'Isola – dice Picciotto - . Palermo deve scrollarsi di dosso l'immagine mafiosa e deve imparare a raccontare bellezza, questo voglio insegnare alle giovani generazioni. Soprattutto con la mia musica». Al festival che comincia stasera Repubblica ha dedicato un gruppo Facebook, "Schiavi di Sanremo".

Nel suo inedito, prodotto da Gheesa, scrive "Pare tu sia più bella guardata da fuori, io ti porto con me. Sei la mia ombra a colori". Una città dolce e amara, dove costruire ancora, ma sui valori dell'integrazione: «Per me Palermo è capitale umano, di accoglienza e di arte. La mia musica vuole veicolare questo capitale, soprattutto dove non è così scontato». Picciotto ha già iniziato a Palermo il progetto musicale "Memorie in rima" in collaborazione con il dipartimento Educazione di Manifesta12, all'interno del quartiere di piazza Magione. Coinvolgerà sette studenti dell'istituto Roncalli-Ferrara e i residenti della piazza per raccontare attraverso la musica rap memorie e storie del quartiere. Alla fine del progetto, nel mesi maggio, una grande mostra con gli scatti realizzati durante i laboratori musicali verrà esposta al teatro Garibaldi. «Ancora una volta attraverso la musica – dice – avviciniamo la cultura bassa alla cultura alta, rendendo la prima protagonista del proprio vissuto e quindi di se stessa».

Mi piace Piace a Giuseppe Lazzaro Danzuso ed altri 119 mila.

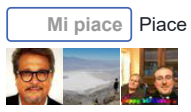

GUARDA ANCHE DA TABOOLA

Sanremo, Claudio Baglioni canta nell'ex oratorio

A casa di Gino: Noemi, un nuovo album e ancora una volta sul palco a Sanremo

Caso Nassar, il padre di tre ginnaste abusate si scaglia in aula contro il medico molestatore

CASE MOTORI LAVORO ASTE



Offro - Auto: accessori e ricambi
A1643204313 Soffietto anteriore destro Mercedes Ml W164 1643204313

CERCA AUTO O MOTO

Auto Moto

Marca

Qualsiasi

Provincia

Palermo

Cerca

Pubblica il tuo annuncio

ASTE GIUDIZIARIE



Appartamenti San Giovanni La Punta via Sottotenente Scalia - 540000

Vendite giudiziarie in Sicilia

Visita gli immobili della Sicilia

a **Palermo**

Scegli una città

Palermo

Scegli un tipo di locale

TUTTI

Inserisci parole chiave *(facoltativo)*

Cerca

NECROLOGIE

Per pubblicare un necrologio chiama il numero verde
Numero Verde 800 700800
ATTIVO DA LUNEDÌ A DOMENICA DALLE ORE 10 ALLE ORE 21

Ricerca necrologi pubblicati »

GLI HOTEL DEI VIP

Molto gettonati sono anche gli Hotel dove soggiornano le star, e solitamente vi si trova un grande affollamento di ospiti. Il migliore è il Grand Hotel Royal, dove risiedono i conduttori (eccezion fatta per quelli che vanno a dormire al Grand Hotel del Mare di Bordighera) e gli artisti internazionali. L'albergo, che si trova vicinissimo al Casinò, è anche sede di diverse iniziative come l'area vip della BasketArtisti Unicusano, nella quale di norma si incontrano i cestisti vip del calibro di Fabrizio Frizzi, Massimo Giletti, Mercedesz Henger, Ringo, Daniele Battaglia e tanti altri. Altro albergo top è il Grand Hotel Londra, anch'esso dimora di stelle e di aree special, a cominciare da quella di Radio Italia, che per tutta la settimana invita campioni e giovani a raccontare il loro Festival. Ci sono poi l'Hotel Globo, collegato da un passaggio segreto all'Ariston, solitamente utilizzato come pre camerino delle star mondiali prima di entrare in scena, l'hotel Nazionale, che è il quartier generale della Rai, e l'Hotel de Paris.

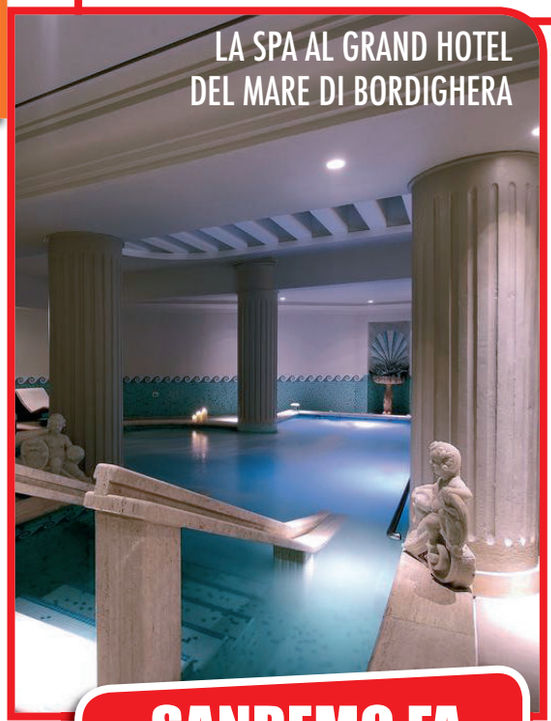

LA SPA AL GRAND HOTEL DEL MARE DI BORDIGHERA

SANREMO FA BENEFICENZA

Sanremo e il suo Festival strizzano l'occhio anche alla solidarietà. Nei saloni del Grand Hotel Royal, infatti, nei giorni della kermesse, BasketArtisti Unicusano e Nazionale Cantanti avranno una loro Gift Room fino al 10 febbraio, dove transiteranno ospiti e vip. Il tutto con uno scopo umanitario, visto che il tema su cui le due importanti realtà sportive si concentrano è di stretta attualità: stop alla violenza sulle donne. Il 7 febbraio avrà luogo un'importante cena di gala che sposa la causa 100X100 #tunonmifaipaura, a favore della Onlus "Divieto di Femminicidio". L'iniziativa è sposata dalla Regione Liguria, con l'Assessorato alle Pari Opportunità.

CASA SANREMO

Intanto per cominciare i cacciatori di autografi e selfie possono contare oggi su quella che viene considerata l'area hospitality del Festival, ovvero Casa Sanremo. Nasce all'interno del Palafiori (adiacente a piazza Colombo) e per tutta la settimana propone una serie di interessanti iniziative, dove turisti e cittadini possono incontrare i cantanti, i conduttori della gara canora, ma anche i tanti vip (e qualche nip) che affollano i lidi sanremesi in quei giorni. Fra le attrazioni principali c'è sicuramente la postazione di Radio 105 che ospita in continuazione sia i big che le giovani proposte, in onda ogni giorno con molti speciali in diretta. Nella lounge che sorge al primo piano della struttura poi, come di consueto, è allestito un palcoscenico dove la sera tardi, finita la trasmissione su Raiuno, diversi cantanti propongono i loro show case. Vengono trasmesse in diretta da lì anche trasmissioni tv sulle reti minori, e sul web. Come nel caso de "L'Italia in Vetrina", salotto della Casa, dove la conduttrice Roberta Morise, assieme all'avvocato Cataldo Calabretta, incontra ospiti e protagonisti di Sanremo. A poca distanza dalla lounge, al secondo piano del Palafiori, è allestita la sala stampa Rai denominata "Lucio Dalla", dedicata agli inviati delle Radio e delle Tv e Web che seguono il Festival. Nonostante si possa accedere solo con regolare pass Rai, il viavai degli artisti è intenso, e chiunque può incontrare i propri beniamini.



MARIO CHIAVALIN
REGISTA E PRODUCER

SANREMO VILLAGE UN'ESPERIENZA UNICA

APP MEDIA GROUP CURERÀ ORGANIZZAZIONE E REGIA DEI NUMEROSI EVENTI

Dal 5 all'11 Febbraio, Villa Ormond a Sanremo diventerà la sede di *Sanremo Village*, un interessantissimo villaggio "multimediatico" dove si svolgeranno decine di eventi televisivi in onda su Match Music (canale 248 del dtt) e FashionTV Italia (canale 143 dtt). Sfilate di moda, cooking show, concorsi canori e salotti televisivi si alterneranno a pranzi e cene realizzati con maestria dagli chef Vito de Vita (Chef dei Grani), Miriam D'Angelo (Lady Chef Abruzzo) e Angela Valenti (Lady Chef Emilia Romagna). Tra i vari talk show già confermati, sarà presente quello condotto da Michele Monina che intervisterà i principali interpreti di Sanremo. L'organizzazione, a cura di *App Media Group Spa*, azienda leader nel settore delle produzioni televisive nazionali e delle multi-piattaforme, sbarcherà a Sanremo schierando tutta la flotta aziendale formata da regie mobili 4k su big trucks, mezzi uplink per le dirette televisive, oltre 40 telecamere broadcast che seguiranno le dirette degli eventi dal Sanremo Village con ospiti nazionali ed internazionali, spettacoli canori, sfilate e shows televisivi da grande intrattenimento. Per tutto il giorno e fino a tarda notte, presso il Lounge Cafè interno, sarà possibile gustare ottimi coktail con Live Dj Set





Tutto pronto all'Ariston per la 68ª edizione del Festival di Sanremo, al via stasera

Sanremo Scatta la gara, e la nostra regione non è solo padrona di casa. Dal regista Duccio Forzano al leader dei Buio Pesto, in campo per dieci artisti

Festival alla ligure Morini mattatore Annalisa outsider

LUCIA MARCHIÒ

Festival di Sanremo e dintorni. Un tocco di Liguria e tanti eventi collaterali durante la kermesse della canzone italiana, che anche quest'anno registra il consueto 'sold out' di alberghi e case per ospitare addetti ai lavori, turisti e fan dei vari artisti che parteciperanno a questa 68° edizione. Gli artigiani e la grande bellezza della nostra regione sono protagonisti sia per il Premio delle 'Nuove Proposte' sia nel suggestivo videoclip-sponsor della Regione Liguria, terza presenza consecutiva alla popolare manifestazione: il premio è una opera a tema marinaro interamente lavorata a mano, ovvero un disco in vetro su supporto in rame raffigurante un disco con attorno stelle marine e conchiglie, realizzato da Artigiani in Liguria. Inoltre, le eccellenze enogastronomiche del nostro territorio saranno presenti in una serie di appuntamenti tv e radiofonici come La Prova del Cuoco, Uno Mattina, e su Radio2 Rai. Da Casa Sanremo, verrà invece promosso venerdì il progetto della 'Casa dei Cantautori', valorizzato e finanziato dal Mibact che sorgerà a Genova presso l'abbazia di San Giuliano. Ligure è anche Duccio Forzano, al suo quinto festival come regista.
Genovese, amico di Claudio Baglioni (realizzò per lui alcuni videoclip negli anni '90), punterà su immagini avveniristiche, ad alta tecnologia, usando una particolare 'Spidercam' volante per inquadrare ogni angolazione, proprio come avviene nei campi di calcio nonché un sistema software che realizza una sorta di montaggio in diretta tra quanto avviene sul palco e le inquadrature esterne. In gara c'è pure Annalisa, la bella e brava cantante e autrice valbormidese (di Carcare) vincitrice morale del talent 'Amici' nel 2011, laurea in Fisica e molto cresciuta, artisticamente parlando, in questi ultimi anni: attrice, speaker radiofonica, conduttrice tv e attualmente 'coach' al suddetto talent di Maria De Filippi, la nostra – che ha impazzato la scorsa estate col singolo-tormentone "Tutto per una ragione" insieme a Benji & Fede – duetterà con Michele Bravi (vincitore qualche anno fa di X Factor) ne "Il mondo prima di te". E già e data tra i favoriti nelle prime posizioni.
Immancabile, Massimo Morini: il leader dei Buio Pesto è al suo 28° Festival di Sanremo e nessuno lo scalza da tale primato assoluto di partecipazioni consecutive, vincendo ben sette volte la kermesse sia come direttore d'orchestra che come tecnico del suono di sala. Nessuno, tra artisti, direttori d'orchestra, conduttori e ospiti può vantare altrettante partecipazioni Quest'anno dirigerà l'orchestra per due artisti in gara, tra gli otto partecipanti a Sanremo Giovani: Alice Caioli e Giulia Casieri, e sarà tecnico di sala per i "big" Elio e le Storie Tese, Mario Biondi, Annalisa, i Decibel e il duo Enzo Avitabile e Peppe Servillo. Eventi collaterali: con il taglio del nastro affidato a Elisa Isoardi, è stata ufficialmente inaugurata domenica l'11esima edizione di Casa Sanremo Vitality's 2018, prodotta da Gruppo Eventi, fulcro di intrattenimento e varie iniziative che si svolgono in città: se durante il giorno saranno attivi stand vari coi vari professionisti del benessere e show coking aperti a tutti, da stasera al termine del Festival la grande musica si sposterà in quel di Sanremo per gli show-case che si svolgeranno a partire da mezzanotte. Di scena Le Vibrazioni, Renzo Rubino, Decibel, Lo Stato Sociale, Ermal Meta & Fabrizio Moro, Enzo Avitabile, Giovanni Caccamo, Alex Britti & Zap Mama.

Una ribalta unica perpromuovere anche la Casa dei Cantautori che sorgerà all'Abbazia di San Giuliano

©RIPRODUZIONE RISERVATA

Artigiana Traslochi di Gotelli Paolo
SERVIZIO AUTOSCALA PERSONALE QUALIFICATO
339.3369024

CUSTODIA MOBILI
ESPERIENZA TRENTENNALE CONOSCENZA DELLE MIGLIORI MARCHE DI MOBILI
339.3369024

Annuncio chiuso da Google
Segnala questo annuncio Scegli Tu!

SANREMO 2018 – Elisa Isoardi madrina di Casa Sanremo Vitality’s

Caricato nella categoria Attualita da Redazione Scomunicando.it il *06/02/2018*



– di **Saverio Albanese** –

Sanremo (Imperia)– L’incantevole mora **Elisa Isoardi**, con un abito nero semplice, simbolo di eleganza e sontuosità e con indosso le creazioni del maestro orafo Michele Affidato, ha inaugurato domenica pomeriggio al Palafiori di corso Garibaldi con il tradizionale taglio del nastro il carosello di oltre 350 eventi di Casa Sanremo, l’hospitality del Festival realizzata dal Gruppo Eventi e nata dalla creatività di



Vincenzo Russolillo e **Mauro Marino**.
Dopo le oltre 73mila presenze registrate lo scorso anno, Casa Sanremo Vitality’s, contenitore di eventi satelliti alla kermesse canora, con eventi, degustazioni, live session, si prepara a ripetere il successo delle scorse edizioni grazie a una formula che mette insieme accoglienza e contenuti con l’obiettivo di creare uno spazio di intrattenimento trasversale per il pubblico di appassionati della musica italiana, e non solo, che ogni anno si recano nella ridente cittadina ligure.
Sono diverse le novità di questa undicesima edizione: una Luxury Roomche con oltre 600 mq. rappresenterà il luogo di accoglienza più riservato della Casa destinato ai soli artisti, accompagnatori e giornalisti; una rassegna interamente dedicata al cinema; iniziative sociali con un’attenzione particolare rivolta a “Musica contro le mafie”, Unicef e all’Associazione “Divieto di femminicidio”.



Ed ancora, un ricordo di Pepi Morgia, Bud Spencer, Rino Gaetano e un omaggio a Francesco Nuti.
A ciò si aggiungono gli appuntamenti tradizionali con gli educational e gli showcooking, l’Italia in vetrina con i prodotti selezionati da Dispensa Italiana, i campus della Polizia di Stato, il premio per le case



discografiche “Soundies Awards”, lo spazio per i writers, l’esclusiva Dream Area con SPA, i meet & greet e gli show case con gli artisti in gara.
Da evidenziare anche “Viva Sanremo”, il talk condotto da Cataldo Calabretta e la show girl di Cirò Marina Roberta Morise con ospiti e interviste che racconteranno le serate del Festival e le attività della Casa.
Gli appuntamenti si svolgeranno nelle diverse “stanze” della Casa tra le quali il teatro che quest’anno sarà intitolato a Ivan Graziani. A Casa Sanremo quest’anno la musica sarà “in the hair” grazie a Vitality’s, il brand italiano dell’hairstyling che fa capo al Gruppo Farmen e che a Casa Sanremo promuoverà iniziative esclusive dedicate agli addetti ai lavori e al pubblico.

Articoli correlati

-  BORGHI MARINARI – Oggi WorkShop a Sant'Agata Militello
-  VOLLEY – Europei Femminile, Olanda prima finalista



Smart Fourtwo edizione limitata
Clicca e scopri gratis la nuova gamma. Tua da 120€ al mese!



Arte Misteri e Leggende nel più antico quartiere di Patti



Ero una segretaria ...
Adesso guadagno 44.500€ al mese



Vandali alla scuola di Furriolo



I medici lo temono...
Italiani scoprono la formula per evitare che i piedi degenerino



E' morto a Milano, forse, l'ultimo "guascone" brolese

LINK SPONSORIZZATO DA PROJECTADV

- Cerca:
- **Consigli per gli acquisti**

Seguici su Facebook

Cerca:





Copyright 2016 © Scomunicando
Periodico registrato presso il Tribunale di Patti - Messina Decreto n. 222 (anche registro stampa) del 16/11/2016
Proprietà della G.A. SRL P.IVA 04996050870
Capo d'Orlando (ME)
Responsabile: *Massimo Scaffidi Militone*
webmaster Gianluca Zangara

Utilizziamo i cookie per essere sicuri che tu possa avere la migliore esperienza sul nostro sito. Se continui ad utilizzare questo sito noi assumiamo che tu ne sia felice.Ok

NAPOLITODAY

Pizza napoletana a Casa Sanremo, sbarcano al Festival Capuano e compagni

Il pizzaiolo, volto noto di Detto Fatto, è a Sanremo con i colleghi per dare vita alla prima pizzeria ufficiale di Casa Sanremo

Claudia Sparavigna
06 febbraio 2018 12:34



Dopo aver avuto la soddisfazione di poter mettere in cantiere una pizzeria tutta sua, nella sua Napoli, che dovrebbe aprire entro la fine di febbraio a piazza Vittoria, **Vincenzo Capuano, il pizzaiolo volto noto di "Detto Fatto" è a Sanremo** per il Festival. No, non canta ma fa cantare di gioia quelli che vanno a mangiare la pizza da lui e dai suoi colleghi, nella prima pizzeria ufficiale di Casa Sanremo. All'inaugurazione erano presenti anche il maestro Peppe Vessicchio e il maestro di pizza napoletana Antonio Starita.

I più letti della settimana

Nuovo video hard, la vittima si racconta: "Sto male e ho vergogna, smettetela"

Tragedia in casa, giovane coppia muore uccisa dalle esalazioni di una stufa

La mamma di Arturo incontra la mamma di "O Nano': "Se non è coinvolto allora collabori"
Cristiana Dell'Anna, l'intervista a Vanity Fair: "Noioso dover difendere sempre Gomorra"

Nuovo video hard diffuso online, protagonista disperata: “Abbandonata dal fidanzato”

Far west in trasferta, carabinieri aggrediti e spari: in manette anche noto neomelodico

LIGURIA NEWS | TELE NORD | GENOVA POST | SANREMO | RIVIERA SPORT | SAVONA | SV sport | CITTÀ DELLA SPEZIA

Coffeetek

MARTINI ANTINCENDIO
MANUTENZIONE, FORNITURA E RICARICA DI ATTREZZATURE E MATERIALE CIVILE E NAUTICO
320 3745896

Cutellè F.lli
Corso Garibaldi 134
SANREMO

FIAT auto3 S.P.A. Concessionaria Fiat Lancia Abarth per la provincia di Imperia
Panda 500 500X
Auto nuove, KM 0 e aziendali

SANREMO news.it
le parole che valgono, le notizie che restano

Unica concessionaria RENAULT per la provincia di Imperia
www.galloedanyautomobili.com
GALLO & DANY AUTOMOBILI
RENAULT Passion for life

Noleggio piattaforme e attrezzature



CHE TEMPO FA

ADESSO 11.8°C
GIO 8 5.0°C 10.8°C
VEN 9 4.3°C 9.6°C
@Datameteo.com

RIPARAZIONE VERNICIATURA GESTIONE SINISTRI
Merlino PUBBLICITA' OGGETTI PUBBLICITARI ETICHETTE
Merlino PUBBLICITA' OGGETTI PUBBLICITARI ETICHETTE
BCC Banca di Caraglio La tua banca nelle tue mani
CANNABIS STORE AMSTERDAM SANREMO
ACQUISTA ONLINE
12 negozi in Liguria Sanremo Via Roma n.15 Tel.0184 99 02 30
Dal 1959 professionisti del trasloco
SANREMO Via Nino Bixio, 25 0184.535047
PROMOMAX Promozioni Aziendali di Massimo Barra
SANREMO AUTOTRASPORTI

FESTIVAL DI SANREMO | martedì 06 febbraio 2018, 15:13

#Sanremo2018: giovedì pomeriggio a 'Casa Sanremo' Oscar di Montigny, Il tempo dei nuovi eroi

0 Consiglia

Nato a Milano il 31 agosto 1969, sposato e padre di cinque figli Oscar di Montigny è esperto di Innovative Marketing, Comunicazione Relazionale e Corporate Education; ideatore e divulgatore dei principi della Economia 0.0 in cui coniuga business e management con filosofia, arte e scienza.



Giovedì pomeriggio alle 17.30, nella sala 'Ivan Graziani' di Casa Sanremo al Palafiori di corso Garibaldi, appuntamento con l'Oscar di Montigny 'Amore, silenzio e bellezza salveranno il mondo'.

Nato a Milano il 31 agosto 1969, sposato e padre di cinque figli Oscar di Montigny è esperto di Innovative Marketing, Comunicazione Relazionale e Corporate Education; ideatore e divulgatore dei principi della Economia 0.0 in cui coniuga business e management con filosofia, arte e scienza. Keynote speaker di forte impatto motivazionale, è spesso invitato a partecipare a forum e manifestazioni sia nazionali che internazionali. Il suo è un contribuire ad aiutare le giovani generazioni e le aziende ad affrontare le imminenti sfide del futuro.

Oscar è autore del blog Riflessioni per il terzo millennio (www.oscardimontigny.it), in cui indaga e analizza come i mega-trend del

Sanremonews.it
Mi piace questa Pagina 31 mila "M
Piace a 4 amici

RELOAD MUSIC FESTIVAL 2018





SPAZIO ANNUNCI DELLA TUA CITTÀ

CASA - MONTALDO DI MONDOVI` (CN)
Annualmente 800 mt slm così composta: piano terra tavernetta con caminetto, camera letto matrimoniale ,bagno...

INTERNAZIONALI

PROGETTIAMO ED ARREDIAMO IL TUO LOCALE
INTESA

RISTORANTE da ERIO VALLECROSIA

CRAGNOLINI SPECIALISTI OLEODINAMICA

Ligure Vending distributori automatici

dimensione arredo SANREMO

futuro determineranno nuovi scenari sociali e di mercato. Collabora a numerosi progetti editoriali fra i quali si segnalano: Panorama,Il Giornale – Speciale Innovazione, EconomyUp, Radio24.

Nel 2017 ha ideato, realizzato e condotto il progetto “New Heroes”, realizzato in collaborazione con Red Bull™ Italia avente lo scopo di raccontare storie di giovani protagonisti dell’Italia di oggi che stanno startuppando progetti imprenditoriali ad alto impatto sociale e collettivo.



‘Oscar di Montigny’ a Casa Sanremo, nel settembre del 2016 pubblica con Mondadori il suo primo libro: Il tempo dei Nuovi Eroi. Il saggio affronta l’economia classica da una prospettiva olistica introducendo temi fondamentali di quella che viene definita Economia 0.0. Una disciplina che si fonda su capitale co-creativo culturale, trasparenza, gratitudine, su un rinnovato senso di responsabilità ed una grande focalizzazione sull’Essere Umano – il cui sviluppo interiore dev’essere il fine di qualunque disciplina sociale – e l’Amore, che viene qui definito l’atto economico per eccellenza.

“Rimettere l’essere umano al centro di tutte le dimensioni della nostra vita, pubblica e privata. Fare del bene e farlo bene. Fare della propria vita un dono e fare di questo dono qualcosa di significativo per l’insieme», sono riflessioni maturate in anni di esperienze personali e professionali, di incontri significativi con personalità importanti quali Tara Gandhi, il Dalai Lama, Lech Walesa, Gorbačëv, Patch Adams e tanti altri, e sono al contempo i principi ispiratori del pensiero 0.0 che ha nell’economia solo la sua manifestazione ultima. Tenendo ben presente i fondamentali del Marketing del futuro: Umanità e Responsabilità Sociale; perché le aziende di domani dovranno saper condividere soprattutto sistemi di valori oltre che offerte di prodotti. Chi sono i Nuovi Eroi? Tutti coloro si lasciamo abitare da valori universali e guidare da grandi ideali, proprio ora che stiamo vivendo in un’era di profondi cambiamenti.

Dopo la quarta ristampa nella collana Piccola Biblioteca Mondadori, ed essere stato bestseller dal primo giorno su Amazon, dal Gennaio 2018 il libro è stato ristampato (per la quinta volta) nella collana Bestseller Mondadori. Con già oltre 180.000 copie distribuite, il libro sta avendo un’importante eco mediatica oltre ad essere stato presentato in diverse manifestazioni culturali.

Redazione



Ti potrebbero interessare anche:

RUBRICHE

IL PUNTO DI CLAUDIO PORCHIA
FESTIVAL DEL PRESEPE
FESTIVAL DI SANREMO
Menù dei Vip
Casa Sanremo
Eventi in città
Visti da Qui
Sanremo Village
International
Foto e Video
Opinionisti
APPUNTI DI LIBERESO
RISTORANTI PONENTE & COSTA AZZURRA
GOURMET
CLUB TENCO
FASHION
CINEMA
METEO
L'OROSCOPO DI CORINNE
4Zampe CANI
4Zampe GATTI
4Zampe ADOTTATI
4Zampe PERSI E TROVATI
ISTITUTO DIRITTO UMANITARIO
MONDO DI POESIE
ISTITUTO COMPRENSIVO SANREMO CENTRO LEVANTE
UNITRE SANREMO
COLDIRETTI INFORMA
SR INKIESTE
INSIDER
IN&OUT
#FONDATASULLAVORO
LA VERA STORIA DI OSCAR RAFONE
INFERMIERE E SALUTE
CONFARTIGIANATO INFORMA
LA DOMENICA CON FATA ZUCCHINA
GUARDIA COSTIERA - MARE SICURO
GALLERY
MULTIMEDIA

CERCA NEL WEB

Cerca

Google

ACCADEVA UN ANNO FA



ATTUALITÀ
Sanremo: l'ex Minigolf del Sud-Est verrà trasformato in una

APPARTAMENTO - LIMONE PIEMONTE (CN)

Nel comprensorio sciistico della Riserva Bianca, a due passi dalla Costa Azzurra, di 100 metri quadrati,...

CITROEN C5 EXCLUSIVE - ARESE (MI)

Causa limiti circolazione centro città Milano per inquinamento, euro 3 fap, vendo perfetta C5 2.2, automatica, pelle,...

SCOOTER ELETTRICO 4 RUOTE GRANDI DIMENSIONI MONARCH ROYALE

Scooter elettrico a 4 ruote Monrach Royale, per disabili e anziani. Possibile avere anche con copertura per la pioggia ...

Pubblica qui i tuoi annunci | Vedi tutti gli annunci

IN BREVE

mercoledì 07 febbraio

#Sanremo2018, Scandurra: “Caso Moro-Meta, specchio del tipico malcostume italiano”
(h. 13:13)


MATIA BAZAR: “Fiorello e Sting, vi aspettiamo a braccia aperte”
(h. 13:12)


#Sanremo2018: invasione di palco, la Rai “In corso accertamenti per capire con quale titolo sia arrivato in platea”
(h. 13:04)
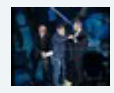

JESSICA CASULA: “Sanremo 2018? Almeno una canzone da ricordare”
(h. 12:53)


#Sanremo2018: il Sindaco Alberto Biancheri apre la conferenza stampa post esordio: “I tre conduttori sono stati fantastici”
(h. 12:52)


PIETRUCCIO MONTALBETTI: “ANCHE SANREMO CAMBIA CON IL TEMPO“
(h. 12:44)


VALERIO LIBONI: “JAMES TAYLOR, LA VERA SORPRESA DI SANREMO 2018”
(h. 12:40)


LE DEVA, VERDIANA ZANGARO: “Moro-Meta, Noemi, Avitabile-Servillo: ecco da chi ci aspettiamo grande musica”
(h. 12:36)
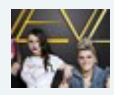

GATTO PANCERI: “Che emozione ascoltare Ron con un inedito di Lucio Dalla”
(h. 12:34)
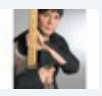

TONY MAIELLO: “Sono curioso di sentire le canzoni in gara”
(h. 12:33)
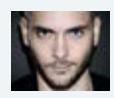

Leggi le ultime di: FESTIVAL DI SANREMO



VACANZEVILLAGGIMARE.IT
CITTÀ DEL MARE HOTEL VILLAGE

Ulteriori info

Utilizziamo i cookie per migliorare la vostra esperienza di navigazione. Continuando a navigare nel sito si accetta la nostra politica cookie. Ok

Casa Sanremo intitola un teatro ad Ivan Graziani, la moglie: "Per me è un vero onore"

Bagno di Romagna | 17:28 - 06 Febbraio 2018 Attualità



Nella settimana del Festival di Sanremo ci sarà anche un momento dedicato a Ivan Graziani. La 68esima edizione del Festival della Canzone Italiana prenderà il via martedì 6 febbraio, mentre il 9 febbraio è in programma l'inaugurazione ufficiale per l'Ivan Graziani Theatre, il teatro dedicato all'artista teramano, novafeltriese d'adozione, sito all'interno del Palafiori di Corso Garibaldi, Casa Sanremo. A tenere a battesimo il palco saranno i figli di Ivan, Tommy e Filippo, in presenza anche della moglie di Ivan, Anna Bischi Graziani. Casa Sanremo, durante il Festival, ospita la sala stampa, le serate del dopo Festival e tanti altri appuntamenti. Proprio Anna Bischi Graziani ha commentato, sul sito di Casa Sanremo: "Per me è un vero onore, perché è la prima volta che gli viene intitolato uno spazio e perciò sono molto orgogliosa e ringrazio Vincenzo Russolillo per quest'iniziativa che mi piace vedere come una presa di coscienza per voler rivalutare la musica di Ivan, il suo spessore artistico che, molto spesso, è stato snobbato". Ivan Graziani partecipò l'ultima volta al Festival di Sanremo nel 1994 con "Maledette Malelingue".



ATTUALITÀ



Rimini e Riccione commemorano le vittime delle foibe, ecco il programma di eventi



Imprese riminesi cercano personale, mancano operai edili, tecnici e progettisti. I dati...



Parte da Cattolica il Blabla Bus di Cna, tour con sindaci ed imprese a confronto

CRONACA



Incidente a Cattolica: scontro tra auto, due gravi feriti trasportati al 'Bufalini' di...



Fermati dalla Polizia per un controllo stradale, tre riminesi avevano da poco svuotato...



Ancora un blitz al Parco Cervi, 23enne africano sorpreso a vendere marijuana ad un...

Casa Sanremo celebra l'arte della pizza patrimonio dell'Unesco



Casa Sanremo, da undici anni contenitore che valorizza le eccellenze italiane, non poteva non celebrare il riconoscimento dell'arte del pizzaiuolo napoletano come patrimonio culturale immateriale dell'Unesco: ieri, ospiti dell'hospitality prodotta da Gruppo Eventi presieduto da Vincenzo Russolillo, sono stati Alfonso Pecoraro Scanio, Presidente della Fondazione UniVerde, già Ministro delle Politiche Agricole e dell'Ambiente, promotore della petizione mondiale #pizzaUnesco sarà al Palafiori con Jimmy Ghione, testimonial della campagna #pizzaUnesco e da anni impegnato con Striscia la Notizia nella lotta al falso Made In Italy. Con loro Sergio Miccù, nel comitato che ha promosso l'iniziativa con l'Associazione Pizzaiuoli Napoletani di cui è Presidente, Antonio Pace, Presidente e Fondatore dell'Associazione Verace Pizza Napoletana per brindare al prestigioso risultato e 6 maestri pizzaioli, tutti campani, talentuosi e molto social.

IL MATTINO FOTO FOTO - di -



Casa Sanremo celebra la pizza patrimonio dell'Unesco

Capitanati da Angelo Pezzella, i giovani hipster della farina Valentino Libro, Vincenzo Capuano, Pino Celio, Salvatore Lioniello, Gennaro Russo, saranno protagonisti fino al 10 febbraio all'interno del Roof, l'esclusivo ristorante riservato agli ospiti VIP della Casa.

Mercoledì 7 Febbraio 2018, 14:34 - Ultimo aggiornamento: 07-02-2018 14:44

© RIPRODUZIONE RISERVATA

POTREBBE INTERESSARTI ANCHE...

IL MATTINO TV

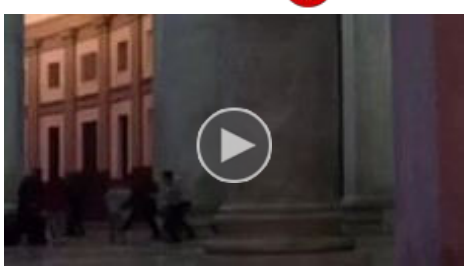
Così piazza del Plebiscito diventa un campetto di calcio

IL VIDEO PIU' VISTO

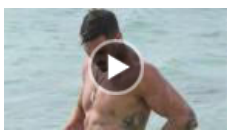
Isola dei Famosi, Francesco Monte dà forfait ad Alessia Marcuzzi: ecco perche` non andra` in studio

+ VAI A TUTTI I VIDEO

LA NUOVA STAGIONE DELL'INFORMAZIONE


3 mesi a soli 15,99€

LE PIÙ CONDIVISE

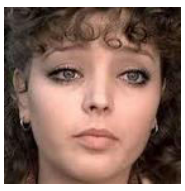
MAGDA ADDIO
Magda addio: morta l'attrice Irina Sanpiter


LA DIRETTIVA
Il Papa: omelie brevi o i fedeli si addormentano

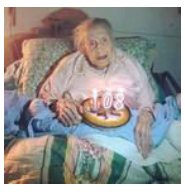
IL RECORD
Monti Lattari, Carmela fa 108 anni «Il segreto? Vergine da sempre»


IL CASO DI PARMA
Musulmana in ospedale, fa trasferire un'89enne italiana. «Niente uomini»

LA DECISIONE
Dopo il carcere c
17enne che acco
il


3 MESI A SOLI 15,99€



Riviera24.it



IL PROGRAMMA

Miss Italia 2017 Alice Rachele Arlanch a Casa Sanremo Vitality's foto

Ospiti della quinta giornata lo youtuber Claudio Di Biagio, focus sulla Basilicata, Vessicchio lancia da Casa Sanremo l'hashtag #LaCasadiPeppe

di **Redazione** - 08 febbraio 2018

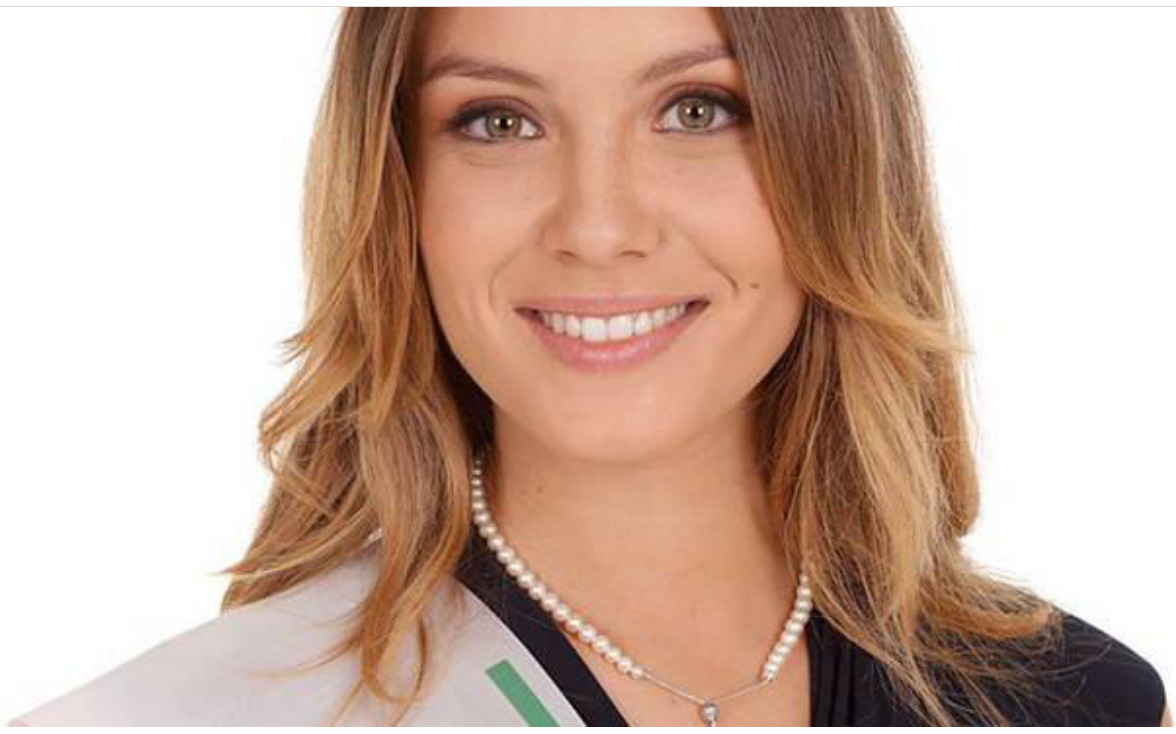

Sanremo. Casa Sanremo Vitality's oggi mette in evidenza la sua vocazione di salotto culturale del Festival con una quinta giornata piena di appuntamenti tra musica e parole.

PUBBLICITÀ



Miss Italia – Bellezza e benessere con Equilibra che alle 14 nell'Ivan Graziani Theatre presenta la sua nuova linea Make up green Love's Nature con la

partecipazione di Miss Italia 2017 Alice Rachele Arlanch e Miss Equilibra 2017 Linda Pani.



Writers – Alle 16.30 nel Pino Daniele Theatre Enrico Menduni, docente di Cinema e televisione all'Università Roma Tre, presenta il suo "Andare per treni e stazioni", viaggio nella memoria per ripercorrere la cultura del Novecento e osservare le trasformazioni determinate dall'era della velocità. Ne parla la giornalista Angela Calvini.

Alle 17, sempre nel Pino Daniele Theatre, è il momento di Savino Zaba, popolare conduttore radiofonico e televisivo, che analizza la radio dagli anni Venti ai giorni nostri in "Parole parole… alla Radio" con Giorgio Griffa, Giuseppe Griffa ed Enrico Menduni in veste di moderatore.

Alle 17.30 nell'Ivan Graziani Theatre l'esperto di esperto di Innovative Marketing Oscar di Montigny che presenta il suo ultimo libro, "Il Tempo dei Nuovi Eroi".

Showcase – Ogni sera al termine del Festival la grande musica si sposta dal teatro Ariston a Casa Sanremo dove, dopo la mezzanotte, iniziano gli showcase esclusivi firmati da Radio 105 e Radio Subasio. Sul palco della lounge Beppe Cuva domani, giovedì 8 febbraio, presenta Ermal Meta e Fabrizio Moro che in gara, nella loro "Non mi avete fatto niente", raccontano la paura del terrorismo.

Workshop – Alle 18.30 nel Pino Daniele Theatre ultimo appuntamento con DLiveMedia, esplora il Mondo degli Youtubers con il direttore artistico Roberto Vargiu, il blogger Pino Cuozzo e il regista Youtube Claudio Di Biagio. Al termine performance del jazzista Antonio Onorato.

Showcooking – L'Italia in Vetrina – Viva Sanremo va alla scoperta di Abriola (PZ) alle 10.00 nell'Ivan Graziani Theatre con il sindaco Romano Triunfo e gli chef Claudia e Maria Dapoto, Maurizio Ramaglia, Alle 12 spazio a San Severino Lucano (PZ) con il sindaco Francesco Fiore e lo chef Francesco Paolo Infantino.

Contest – Alle 19.15 nella Lounge Sala Mango finalissima della terza edizione di "In viaggio verso Sanremo", concorso canoro promosso dall'associazione CICAS Turismo.

Alle 20, sempre nella Lounge Sala Mango, nuovo appuntamento con Red Ronnie e i giovani cantautori selezionati per FIAT Music.

Il programma completo su **http://www.casasanremo.it/programma/**

Promosso da Taboola

Stock di iPhone rimasti in magazzino, valore 619€ in vendita a 59€
RisparmiPazzi

Fai la differenza per la salute del tuo gatto in 3 settimane
PURINA ONE

La app per imparare le lingue che ha conquistato 1.000.000 di persone: ecco i segreti!
Babbel

Internet senza Telefono a meno di 15€ al Mese…
Offerte adsl casa

Ecco I Nuovi SUV in arrivo sul Mercato Automobilistico
Auto Suv

Direttore responsabile Maurizio Pizzuto

- redazione
- abbonamenti
- contatti
- note legali

gio, 8 feb 2018 18:39

Mi piace 1,2 mila

WIDGET PPN RSS

Entra

PRIMAPAGINANEWS.IT



Fai di ppn la tua home page

ppn primapaginanews.it *sul tuo sito*

Articolo Titolo Articolo ricerca

> TUTTE LE NEWS

16:41 - Lazio Roma, I Municipio: "Basta polemiche, riattivare area giochi via Sabotino" La:

NEWS PPN



Cultura - Enio Drovandi presenta a Casa Sanremo il suo film su Francesco Nuti

Roma, 7 feb (Prima Pagina News) Era il 1988 quando il grande Francesco Nuti portò a Sanremo la bellissima “Sarà per te”, canzone che ha lasciato una traccia indelebile della capacità di emozionare attraverso la sua arte. Ed è esattamente 30 anni dopo che l’edizione 2018 del più famoso festival canoro italiano dedicherà all’indimenticabile artista toscano un momento speciale grazie al progetto dell’attore e regista Enio Drovandi. Un

SPORT ppn

-  Frascati Sporting Village (pallanuoto), Manca: «L’Under 15 nazionale? Ottimo inizio»
-  Villa Adriana calcio (I cat.), Porcari: «A Valle Martella gara tosta, serve massima concentrazione»
-  Gruppi Esperienziali, a Milano la nuova edizione del Master Clever

POLITICA ppn

-  Elezioni 2018, Salvini: "Lega può superare Forza Italia"
-  Sparatoria Macerata, Grasso incontra madre Pamela
-  Truffa piani di zona, la soluzione proposta da Casapound

docufilm che verrà presentato alle 15 di mercoledì 7 nella più grande e prestigiosa sala teatro di Casa Sanremo, a fianco del Teatro Ariston. Un omaggio che Drovandi renderà al caro amico e collega, raccontando a un bambino la favola di un grande artista, che in 15 anni di carriera ha fatto riflettere attraverso la grande ironia delle sue opere, amate da milioni e milioni di spettatori. «Il cortometraggio verrà realizzato subito dopo il Festival - spiega Drovandi - ma mercoledì prossimo ne parleremo con Ginevra, la figlia di Francesco, che canterà “Sarà per te”. Proietteremo anche dieci minuti del film, poi intoneremo insieme anche “Puppe a Pera” e “La porti un bacione a Firenze”. Sarà un momento speciale per tutti noi, avendo la grande opportunità di vivere un Nuti 30 anni dopo, che non potrà non toccare il cuore di coloro che lo conoscono, ma anche di quanti lo hanno amato attraverso i suoi film e non lo hanno mai potuto dimenticare». Un progetto importante, quello in via di realizzazione da parte di Enio Drovandi, che intende parlare anche alle nuove generazioni e a coloro che hanno sempre amato il genere comico-sentimentale al quale Nuti apparteneva. Grazie, poi, al fatto che il progetto verrà presentato a Sanremo, sarà l'occasione per farlo arrivare a quanta più gente possibile. A contribuire alla riuscita di questo momento saranno in tanti, ma anche grazie alla presenza di Annamaria Maripiero, mamma di Ginevra ed ex compagna di Francesco, come probabilmente anche del fratello Giovanni che ha sempre curato le musiche dei suoi film, questa occasione potrà essere ancora più riuscita. Non mancherà neanche il giovanissimo attore palermitano Alessandro Alicata.

(PPN) 7 feb 2018 13:40

Share Mi piace 0 Condividi Tweet G+

LAZIO ppn

-  Roma CGIL su futuro Forlanini: "Convocare tavolo con Sindacati e associazioni"
-  Cinema, da Regione Lazio 9 miliardi per Fondo Produzione 2018
-  Regionali Lazio, Santori (FdI): "Sabato con Parisi per riconquistare Regione"

-  Europa UE: crescita sostenuta per Bce
- 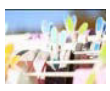 Cronaca Sempre più vecchi, calo record nascite
-  Cronaca Uranio impoverito, al ministro Pinotti vorrei dire…lettera di un servitore della Patria deluso.
-  Lazio Cotral: nuovo look per la stazione Roma - Ponte Mammolo, più servizi per passeggeri e autisti
-  Cultura Grasso visita sito Archeologico Capo di Bove ma nessun incontro con Direttore Rita Paris.
-  Cultura Festival Sanremo, Boom di ascolti per la prima serata: 11,6 milioni di telespettatori

- |
- Campania
- |
- Raggi X
- |
- Calabria
- |
- Rai
- |
- Sicilia
- |
- Agroalimentare

Si24 Il vostro sito quotidiano

Aggiornato 18:21

Seguici su:

Christian Picciotto, da Casa Sanremo a Palermo Capitale della Cultura

E' il rapper palermitano Christian Picciotto il vincitore dell'ottava edizione del premio "Musica contro le Mafie"

PALERMO

08/02/2018 17:33

di **Valentina Grasso**

Picciotto + Gheesa ★ - Amarcord 2.0 (Official Video)



Un palermitano vincitore del **premio *Musica contro le Mafie*** a Casa Sanremo. E' il rapper **Christian Picciotto** a conquistare la vittoria

Utilizziamo i cookie per essere sicuri che tu possa avere la migliore esperienza sul nostro sito. Se continui ad utilizzare questo sito noi assumiamo che tu ne sia felice. Ok Maggiori informazioni

Si24 Il vostro sito quotidiano

Aggiornato 18:21

dicembre si sono concluse le votazioni on line e mi è stato annunciata la vittoria. Una grande soddisfazione che mi ha costretto a rivedere positivamente i miei piani. **Avrei dovuto fermarmi per un anno** – racconta Picciotto – per risolvere un problema alle corde vocali ma nonostante tutto sono pronto per mettermi in gioco".

Il rapper infatti si è aggiudicato **un bonus di 15mila euro** per poter produrre un nuovo album e organizzare un tour di concerti nel 2018. Christian Picciotto non si è fermato e ha iniziato subito a stendere **il brano *Capitale*** che farà parte del palinsesto di **Palermo Capitale della Cultura**. "*Capitale* è stato il primo brano scritto per il nuovo album ed è stato presentato in anteprima a Casa Sanremo. E' un brano a cui tengo molto – racconta il rapper – perché è una sorta di inno, di **dedica d'amore** personale alla mia città".



La partecipazione agli eventi di Palermo Capitale della Cultura

Con *Capitale* Christian Picciotto racconta **il riscatto sociale di Palermo**, esempio di multiculturalità: "La nostra città, con lo sviluppo degli ultimi, può vantarsi di essere un luogo interculturale di a**ccoglienza vera** e per questo – continua Picciotto – ha tutti i titoli per essere capitale della cultura nazionale". Il videoclip e la versione ufficiale di *Capitale* usciranno ad inizio marzo.

L'impegno sociale e Manifesta12

Nato e cresciuto a Ciaculli, Christian Picciotto è anche operatore sociale e collabora con **Dipartimento educazione di Manifesta12**, la Biennale nomade di arte contemporanea che partirà a giugno. L'impegno di Christian inizia circa dieci anni fa: "In seguito al primo demo pubblicato con la mia band Gente Strana Posse – racconta il rapper – fui contattato per organizzare un laboratorio di **scrittura creativa**, incentrato sul rap, rivolto agli adolescenti dello Zen 2. Questo mi ha portato – continua – a rimanere sempre in contatto con le realtà più giovani delle periferie di Palermo occupandomi, soprattutto nel quartiere della Magione, anche di **dispersione scolastica** e organizzazione di eventi".

Proprio nel **quartiere della Magione** quest'anno con Manifesta continuerà il suo progetto organizzando "laboratori e interviste per raccontare il passato, il presente e il futuro del quartiere. Saranno le mamme di questi adolescenti – spiega Picciotto – a raccontare il loro punto di vista". Sarà **l'arte il motore di questo cambiamento**: "Verrà infatti allestita e inaugurata a maggio una mostra permanente di disegni, fotografie e oggetti e nello stesso periodo – conclude il rapper – uscirà anche un album a cui sto lavorando con questi ragazzi".

leggi altro di
Valentina Grasso

Potrebbero interessarti anche

Il siciliano Luca Tudisca domani a Casa Sanremo...

Utilizziamo i cookie per essere sicuri che tu possa avere la migliore esperienza sul nostro sito. Se continui ad utilizzare questo sito noi assumiamo che tu ne sia felice. Ok Maggiori informazioni



Riviera24.it



#SANREMO2018

Sanremo, "Lo Stato Sociale" conquista il pubblico di Casa Sanremo

Il pubblico si trova diviso in due, tra fan di vecchia data e chi li ha sentiti nominare per la prima volta durante la serata di martedì

di **Redazione** - 08 febbraio 2018



Sanremo. Ogni sera al termine della Kermesse canora la musica si sposta dal teatro **Ariston** a **Casa Sanremo**, dove iniziano gli showcase esclusivi firmati da Radio 105 e Radio Subasio. Sul palco della Lounge ieri sera **Beppe Cuva** ha dato spazio a **"Lo Stato Sociale"**, gruppo "indie" composto rispettivamente da : **Albi , Checco, Lodo , Bebo e Carota.**

PUBBLICITÀ



“E fai il cameriere, l’assicuratore, il campione del mondo ,la baby pensione …. Perché lo fai? Perché non te ne vai? Una vita in vacanza una vecchia che balla” .



Così inizia la canzone scritta da **“Lo Stato Sociale”** sentita per la prima volta martedì 6 febbraio sul palco dell’Ariston ma che grazie alla sua orecchiabilità ha già conquistato una buona parte del pubblico.
La band, nota per i loro testi ironici, sarcastici e pungenti è **conosciuta soprattutto dalle nuove generazioni,** difatti il pubblico si trova diviso in due, tra fan di vecchia data e chi li ha sentiti nominare per la prima volta durante la serata di Martedì. Il gruppo ha avuto molto successo, e dopo la prima serata la loro canzone “Una vita in vacanza” era tra una delle favorite.

Promosso da Taboola

Solo per te un voucher da 60€ e pagamenti dilazionati
American Express

Guadagna investendo sui Bitcoin: Ecco come fare
Bitcoin

Internet senza Telefono a meno di 15€ al Mese...
Offerte adsl casa

Ecco I Nuovi SUV in arrivo sul Mercato Automobilistico
Auto Suv

Voli economici da Ancona a partire da 19.95€
Jetcost.it

Il gioco "ammazza-noia" per eccellenza
Throne: Gioco Gratuito Online

Potrebbe Interessarti Anche
da Taboola

Max Cavallari dei Fichi d’India: “Per un’operazione sbagliata mi devono tagliare il pene”. Il chirurgo conosciuto a Sanremo

I misteri della Liguria sbarcano al Festival di Sanremo foto

A febbraio torna al Palafiori “Casa Sanremo Vitality’s”, taglio del nastro con Elisa Isoardi foto

Sanremo, la polizia locale in azione contro gli Ncc abusivi foto

Omaggio a Francesco Nuti, Bud Spencer e Mia Martini nella quarta giornata di Casa Sanremo

di **Redazione Riviera24** - 07 febbraio 2018 - 8:41



Sanremo. **Casa Sanremo Vitality's** oggi ricorda tre grandi personaggi della musica e del cinema italiano.

Gli omaggi – Alle 15.30 nell'Ivan Graziani Theatre "Sarà per... Nuti", omaggio a Francesco Nuti a 30 anni dalla sua partecipazione al Festival con "Sarà per te" per presentare in anteprima nazionale il progetto del cortometraggio firmato da Enio Drovandi. Il regista ha immaginato una favola raccontata a un bambino per ripercorrere i 15 anni di carriera dell'attore e regista. Al termine dell'evento Ginevra Nuti, figlia dell'attore, insieme con la madre, l'attrice Annamaria Malipiero, canterà il brano presentato al Festival di Sanremo 1988, accompagnata dal duo Milk & Coffee.

PUBBLICITÀ

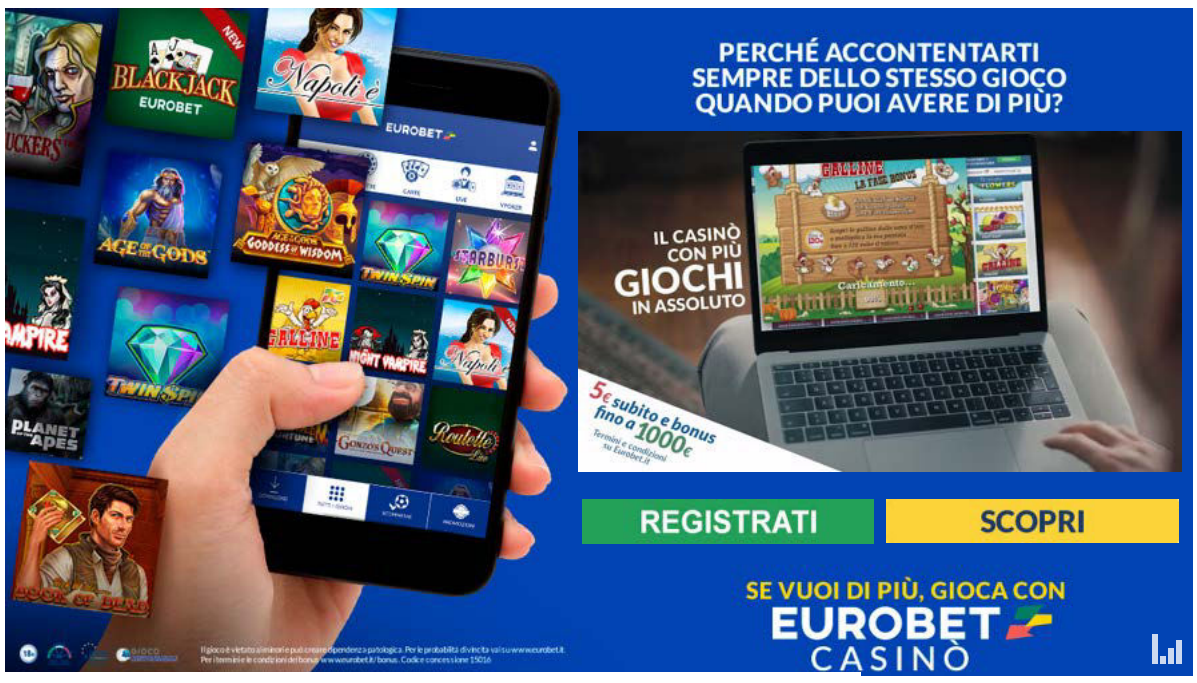

...

» LEGGI TUTTO

Potrebbe Interessarti Anche

Promosso da Taboola

Guadagna investendo sui Bitcoin: Ecco come fare

Bitcoin

Effetti unici e grafica da urlo. Gli appassionati di videogiochi lo adorano.

Musica e Tv 2.0
Portale di Musica, Televisione e Spettacolo

Sanremo 2018 Casa Sanremo, 8 febbraio: ospiti Miss Italia, Savino Zaba, Ermal Meta e Fabrizio Moro

Paola Maria Farina / 8 hours ago

A **Casa Sanremo Vitality's** si respira musica e parole anche giovedì *8 febbraio*, con tanti ospiti a partire da *Miss Italia 2017* **Alice Rachele Arlanch** e *Miss Equilibra 2017* Linda Pani. Si prosegue alle 16.30 con Enrico Menduni, docente di Cinema e televisione all'Università Roma Tre e alle 17.00 con **Savino Zaba**, che racconta il mondo delle radio dagli anni Venti ai giorni nostri.



Showcase, Workshop e Showcooking

Al termine del Festival, direttamente dal teatro Ariston arrivano a Casa Sanremo, dopo la mezzanotte, **Ermal Meta e Fabrizio Moro** per uno showcase esclusivo firmato da Radio 105 e Radio Subasio. Durante la giornata, poi, ultimo appuntamento con DLiveMedia, esplora il Mondo degli Youtubers con il direttore artistico Roberto Vargiu, il blogger Pino Cuozzo e il regista Youtube Claudio Di Biagio.



Il sindaco Romano Triunfo e gli chef Claudia e Maria Dapoto, Maurizio Ramaglia portano alla scoperta di Abriola (PZ) mentre il sindaco Francesco Fiore e lo chef Francesco Paolo Infantino ci fanno conoscere San Severino Lucano (PZ).

Alle 20.00, nella Lounge Sala Mango, nuovo appuntamento con Red Ronnie e i giovani cantautori selezionati per ***FIAT Music***.

Acquista su
Amazon.it

GALLERY

08 Febbraio 2018

Sanremo 2018, i The Kolors con Alan Caligiuri a Casa Sanremo: le foto

In collegamento con Daniele Battaglia durante 105 Take Away, il nostro inviato ha intervistato Stash e compagni.



I **The Kolors** sono in gara al **Festival di Sanremo** e, a poche ore dalla seconda serata del Festival, sono stati nostri ospiti a **Casa Sanremo**, con **Alan Caligiuri**, in collegamento con lo studio di Milano a **105 Take Away**.

Daniele Battaglia inizia con una piccola polemica: un caso di plagio della loro canzone, "***Frida (Mai, mai, mai)***", rappresentato in diretta con la chitarra del bravissimo **Maestrello Lotti**. Ovviamente si tratta di una simpatica gag, portata avanti in vista del duetto con **Tullio De Piscopo** ed **Enrico Nigiotti** (in programma venerdì 9 febbraio). Come mai questa scelta? Perché Tullio è considerato dai The Kolors un maestro di musica e di vita. Entrambi sono stati scelti in base alle "funzionalità" del loro brano e un batterista come Tullio è perfetto.

Una curiosità che viene fuori è **la scelta della lingua italiana** che per la prima volta viene usata dai The Kolors per una canzone: "***Questa è la prima canzone che rappresenta i The Kolors al 100% in italiano***" e per scriverla si sono interfacciati anche con Elisa, altra artista partita dalle canzoni in inglese e passata poi a testi in italiano.

L'omaggio a Frida Kahlo è chiaro, come dice anche Daniele Battaglia. E la domanda successiva riguarda una curiosità "piccante"... Per scoprire quale è, guardate la video intervista dei The Kolors a 105 Take Away, da Casa Sanremo!

Residence dei due porti SANREMO

CASA SANREMO: IL PROGRAMMA DI GIOVEDÌ 8 FEBBRAIO

Posted by Redazione | 8/Feb/2018 | Festival |



Casa Sanremo Vitality's domani, **giovedì 8 febbraio**, mette in evidenza la sua vocazione di salotto culturale del Festival con una quinta giornata piena di appuntamenti tra musica e parole.

Bellezza e benessere con Equilibra che alle 14.00 nell'Ivan Graziani Theatre presenta la sua nuova linea **Make up green Love's Nature** con la partecipazione di **Miss Italia 2017 Alice Rachele Arlanch** e **Miss Equilibra 2017 Linda Pani**.

Alle ore 16.30 nel Pino Daniele Theatre **Enrico Menduni**, docente di Cinema e televisione all'Università Roma Tre, presenta il suo "**Andare per treni e stazioni**", viaggio nella memoria per ripercorrere la cultura del Novecento e osservare le trasformazioni determinate dall'era della velocità. Ne parla la giornalista Angela Calvini.

Alle 17.00, sempre nel Pino Daniele Theatre, è il momento di **Savino Zaba**, popolare conduttore radiofonico e televisivo, che analizza la radio dagli anni Venti ai giorni nostri in **"Parole parole... alla Radio**" con Giorgio Griffa, Giuseppe Griffa ed Enrico Menduni in veste di moderatore. Seguirà l'esperto di esperto di Innovative Marketing **Oscar di Montigny** che presenta il suo ultimo libro, "**Il Tempo dei Nuovi Eroi**".

Ogni sera al termine del Festival la grande musica si sposta dal teatro Ariston a Casa Sanremo dove, dopo la mezzanotte, iniziano gli showcase esclusivi firmati da Radio 105 e Radio Subasio. Sul palco della lounge Beppe Cuva domani, giovedì 8 febbraio, presenta **Ermal Meta e Fabrizio Moro** che in gara, nella loro "Non mi avete fatto niente", raccontano la paura del terrorismo.

LIVE FROM SANREMO

ARCHIVIO LIVE VIDEO

CERCA …

RIVIERARESERVATION
+39 0184 192 8585 | www.RivieraReservation.it
Centrale prenotazione alberghiera e servizi turistici.

SANREMO.IT – MAGAZINE



ARCHIVIO

Alle 18.30 nel Pino Daniele Theatre ultimo appuntamento con **DLiveMedia**, esplora il Mondo degli Youtubers con il direttore artistico **Roberto Vargiu**, il blogger **Pino Cuozzo** e il regista Youtube **Claudio Di Biagio**. Al termine performance del jazzista **Antonio Onorato**.

L'Italia in Vetrina – Viva Sanremo va alla scoperta di **Abriola** (PZ) alle 10.00 nell'Ivan Graziani Theatre con il sindaco Romano Triunfo e gli chef Claudia e Maria Dapoto, Maurizio Ramaglia, Alle 12 spazio a **San Severino Lucano (PZ)** con il sindaco Francesco Fiore e lo chef Francesco Paolo Infantino.

Alle 19.15 nella Lounge Sala Mango finalissima della terza edizione di **"In viaggio verso Sanremo"**, concorso canoro promosso dall'associazione CICAS Turismo.

Alle 20.00, sempre nella Lounge Sala Mango, nuovo appuntamento con Red Ronnie e i giovani cantautori selezionati per **FIAT Music**.

Resta in contatto!

Iscriviti alla nostra newsletter per ricevere le ultime notizie ed aggiornamenti.

EMAIL

ISCRIVITI!

SHARE: RATE:

‹ PREVIOUS

San Benedetto: Taggia si accende con i festeggiamenti

NEXT ›

Casa SIAE – Area Sanremo: il programma di giovedì 8 febbraio

RELATED POSTS



Festival di Sanremo 2016: Carlo Conti svela le carte

12 gennaio 2016



Ruggeri all'Ariston ricorda Gaber Jannacci e Faletti

13 febbraio 2015



Sanremo 2015: i big della prima serata

10 febbraio 2015



Un'ospite spaziale a Sanremo 2015

11 febbraio 2015



METEO

Oggi 02/08 0%
Max 12° Min 3°
Parzialmente nuvoloso
Poco nuvoloso. Max: 12° C. Venti da S, da 10 a 15 km/h.

Domani 02/09 20%
Max 13° Min 2°
Sereno
Quasi sereno. Max: 13° C. Venti da NNO variabili.

sabato 02/10 10%
Max 14° Min 2°
Sereno
Quasi sereno. Max: 14° C. Venti da N, da 10 a 15 km/h.

domenica 02/11 0%
Max 13° Min 3°
Sereno
Quasi sereno. Max: 13° C. Venti da N, da 15 a 25 km/h.

lunedì 02/12 60%
Max 13° Min 5°
Possibilità di pioggia
Acquazzoni. Max: 13° C. Venti da SSE, da 10 a 15 km/h. Prob. pioggia: 60%.

martedì 02/13 40%
Max 11° Min 3°
Possibilità di pioggia
Acquazzoni nel pomeriggio. Max: 11° C. Venti da ESE, da 10 a 15 km/h. Prob. pioggia: 40%.

mercoledì 02/14 60%
Max 12° Min 5°
Possibilità di pioggia
Deboli piogge in mattinata. Max: 12° C. Venti da SE variabili. Prob. pioggia: 60%.

WEATHER UNDERGROUND

RECENT POSTS

Conosciamo i The Kolors, tra i venti Big del

LIGURIA NEWS | TELE NORD | GENOVA POST | SANREMO | RIVIERA SPORT | SAVONA | SV sport | CITTÀ DELLA SPEZIA

DISTRIBUTORI AUTOMATICI VENDING

NUOVA GESTIONE
BARCHETO
Car & Truck Wash
di Mameli Davide
Pulizia esterna e interna
e asciugatura completa,
trattamenti gomme e altro ancora!
IMPERIA - VIA ARGINE DESTRO, 499 - TEL. 345/0791395

INFORMATICA • PC ASSISTENZA
RETE DATI

auto3 S.P.A.
Jeep
Renegade Cherokee Giulietta
Auto nuove e aziendali

SANREMO news.it
le parole che valgono, le notizie che restano

Unica concessionaria RENAULT per la provincia di Imperia
www.galloedanyautomobili.com
GALLO & DANY AUTOMOBILI
RENAULT Passion for life

Servizi e soluzioni per l’edilizia



CHE TEMPO FA

ADESSO 8°C
VEN 9 4.2°C 9.1°C
SAB 10 4.1°C 9.4°C
@Datameteo.com

SCOPRI TUTTI I NOSTRI SERVIZI
Merlino PUBBLICITA’
OGGETTI PUBBLICITARI ETICHETTE
CANNABIS STORE AMSTERDAM SANREMO
BCC Banca di Caraglio
La tua banca nelle tue mani
Via Col. Aprosio 206
Vallecrosia (IM)
12 negozi in Liguria
Sanremo Via Roma n.15
Tel.0184 99 02 30
TRASLOCHI dal 1959 Ballardini
IMPERIA
Via Sant’Agata, 140
0183.290801
PROMOMAX Promozioni Aziendali di Massimo Barra
TRASLOCHI NAZIONALI INTERNAZIONALI

FESTIVAL DI SANREMO | giovedì 08 febbraio 2018, 16:19

Festival2018: domani a ‘Casa Sanremo Vitality’s’ cerimonia con Anna Bischi e Filippo Graziani

0 Consiglia

Anna Bischi e Filippo Graziani, con l'Associazione Culturale “Pigro” di cui sono promotori, hanno inoltre deciso di ricordare nell'occasione Fausto Mesolella, recentemente scomparso, con l'esibizione del cantautore Alessio Bonomo, di cui l'artista campano è stato produttore.

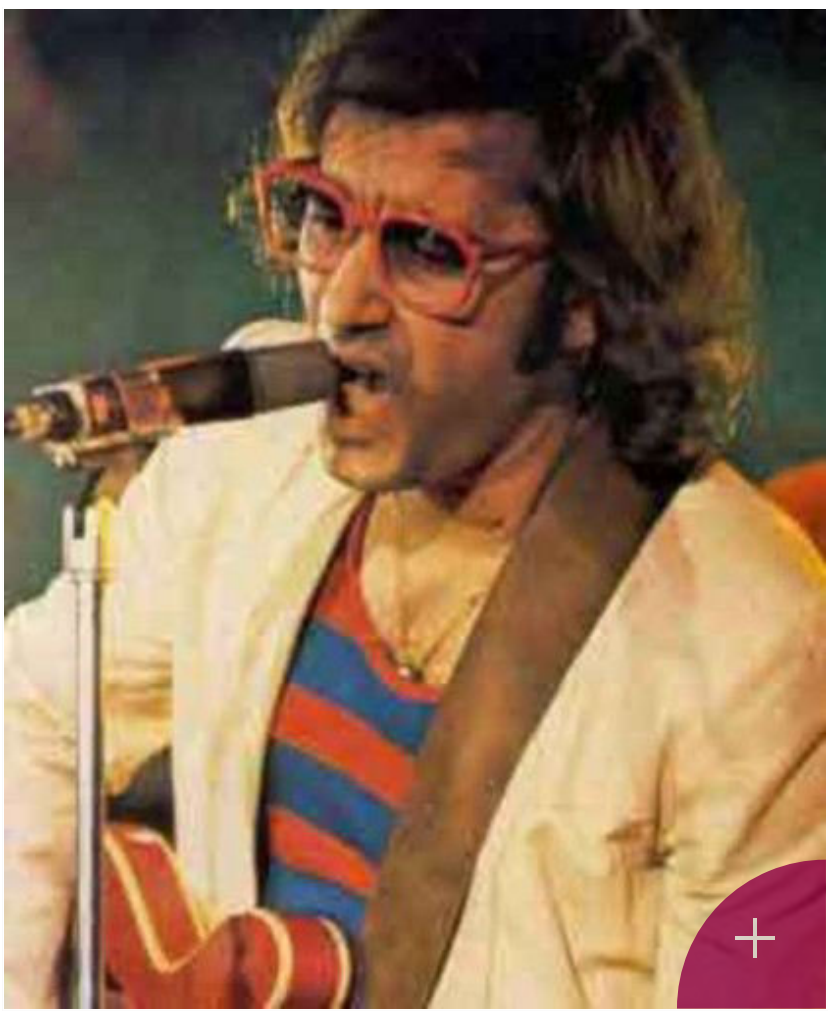

Domani alle 19.15, a **Casa Sanremo Vitality's,** si svolgerà la cerimonia di intitolazione del nuovo teatro dedicato a **Ivan Graziani.** All'evento, condotto da **Dario Salvadori,** saranno presenti la moglie del cantautore, **Anna Bischi Graziani**, il figlio **Filippo** e il patron di Casa Sanremo, **Vincenzo Russolillo**.

"È la prima volta che viene intitolato uno spazio a Ivan e ne sono molto

Sanremonews.it
Mi piace questa Pagina 31 mila "M
Piace a 4 amici

PROMO
€ 8,50
Fluimucil
10 bustine
Mucolitico per la tosse
FLUIMUCIL MUCOLITICO 600mg

Ti aspettiamo nel nostro showroom a Sanremo
GABBIANI STOSA

Cuneo è Fiera!
43ª EDIZIONE
Dal 9 al 17 giugno 2018
in Piazza d’Armi - Cuneo
INGRESSO LIBERO
PARCHEGGIO GRATUITO
LA GRANDE FIERA D’ESTATE GFE

SPAZIO ANNUNCI DELLA TUA CITTÀ

CASA - MONTALDO DI MONDOVI` (CN)
Annualmente 800 mt slm così composta: piano terra tavernetta con caminetto, camera letto matrimoniale ,bagno...



Sapori e suoni indimenticabili

CRAGNOLINI RIPARAZIONE E VENDITA MACCHINE MOVIMENTO TERRA

DISTRIBUTORI AUTOMATICI



bedding IL MATERASSO ITALIANO DI QUALITÀ

RUBRICHE

IL PUNTO DI CLAUDIO PORCHIA
FESTIVAL DEL PRESEPE
FESTIVAL DI SANREMO
Menù dei Vip
Casa Sanremo
Eventi in città
Visti da Qui
Sanremo Village
International
Foto e Video
Opinionisti
Festival in Bianco e Nero
APPUNTI DI LIBERESO
RISTORANTI PONENTE & COSTA AZZURRA
GOURMET
CLUB TENCO
FASHION
CINEMA
METEO
L'OROSCOPO DI CORINNE
4Zampe CANI
4Zampe GATTI
4Zampe ADOTTATI
4Zampe PERSI E TROVATI
ISTITUTO DIRITTO UMANITARIO
MONDO DI POESIE
ISTITUTO COMPRENSIVO SANREMO CENTRO LEVANTE
UNITRE SANREMO
COLDIRETTI INFORMA
SR INKIESTE
INSIDER
IN&OUT
#FONDATASULLAVORO
LA VERA STORIA DI OSCAR RAFONE
INFERMIERE E SALUTE
CONFARTIGIANATO INFORMA
LA DOMENICA CON FATA ZUCCHINA
GUARDIA COSTIERA - MARE SICURO
GALLERY
MULTIMEDIA

CERCA NEL WEB

Cerca

Google

ACCADEVA UN ANNO FA



Sanremo Ospedaletti
Sanremo: ora è

orgogliosa. Ringrazio Vincenzo Russolillo per quest'iniziativa che mi piace vedere come una presa di coscienza per una rivalutazione della musica di Ivan. È un artista tutto da scoprire, per quanto fosse complessa la sua personalità e anche per quanto la sua musica fosse in anticipo sui tempi"

ha dichiarato Anna Bischi Graziani.

Le esibizioni del **Desaritma Percussion Trio**, firma di alcuni degli arrangiamenti più originali della discografia di Graziani, e dello storico tastierista **Carlo Simonari** ripercorreranno la carriera del rivoluzionario cantautore che partecipò al Festival di Sanremo 1994 con "Maledette malelingue".

Anna Bischi e Filippo Graziani, con l'Associazione Culturale "Pigro" di cui sono promotori, hanno inoltre deciso di ricordare nell'occasione **Fausto Mesolella**, recentemente scomparso, con l'esibizione del cantautore **Alessio Bonomo**, di cui l'artista campano è stato produttore.





Ti potrebbero interessare anche:



Investire in Bitcoin

Bitcoin: investi oggi e inizia a guadagnare. Le storie di chi ce l'ha fatta.



Biagio Antonacci ...

Il cantautore di Rozzano ha accettato l'invito di Baglioni e si è esibito sul palco ...



Leggi Come

Ragazzo delle superiori ha investito 12 Euro in Bitcoin 7 anni fa, ora è un milionario



Arma di Taggia: ...

Alle 13.40 partirà il corteo degli amici 'bikers' dall'ospedale di Sanremo

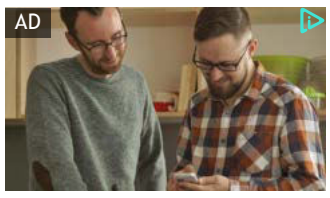

Babbel

Ecco come imparare una lingua studiando solo 10 minuti al giorno per 3 settimane



I biker della Liguria ...

Sono stati davvero tanti i centauri che oggi hanno preso parte alla cerimonia funebre. ...

Sponsorizzato da L

APPARTAMENTO - LIMONE PIEMONTE (CN)



Nel comprensorio sciistico della Riserva Bianca, a due passi dalla Costa Azzurra, di 100 metri quadrati,...

CITROEN C5 EXCLUSIVE - ARESE (MI)



Causa limiti circolazione centro città Milano per inquinamento, euro 3 fap, vendo perfetta C5 2.2, automatica, pelle,...

SCOOTER ELETTRICO 4 RUOTE GRANDI DIMENSIONI MONARCH ROYALE



Scooter elettrico a 4 ruote Monrach Royale, per disabili e anziani. Possibile avere anche con copertura per la pioggia ...

Pubblica qui i tuoi annunci | Vedi tutti gli annunci

IN BREVE

giovedì 08 febbraio



#Sanremo2018, anche Miss Italia nella città del Festival: "I miei preferiti sono i The Kolors" (Video)
(h. 18:18)



GIORGIO BOLOGNESE: "Dov'è finita la grande canzone italiana?"
(h. 18:12)



MAURIZIO SCANDURRA: "Baudo a Sanremo 2019"
(h. 18:08)



ILARIO LUISETTO: "Grandi Ron e Vanoni, bravo Diodato, bocciati Decibel ed Elio e Le Storie Tese"
(h. 18:06)



MARCELLO PASQUALI: "Scandalosi i giovani fuori concorso"
(h. 18:02)



Negramaro a #Sanremo2018: "Stasera sul palco proporrò Poster perché mio padre, al pianoforte, cantava solo questa canzone"
(h. 18:01)



GAE CAPITANO: "Mirkoeilcane, un cantautore lodevole"
(h. 17:58)

#Sanremo2018: il volto storico di 'Chi l'ha visto?' Federica Sciarelli ospite domani al Festival
(h. 17:51)

BIAGIO PUMA: "Brave Annalisa e Giulia Casieri, Mirkoeilcane in prosa"
(h. 17:43)



LELE BOCCARDO: "Seconda serata: dalla legge Fornero al Jobs ACT, quest'ultimo miete vittime tra le nuove proposte"
(h. 17:41)

Leggi le ultime di: FESTIVAL DI SANREMO





CASA SANREMO: IL PROGRAMMA DI MERCOLEDÌ 7 FEBBRAIO

Posted by Redazione | 7/Feb/2018 | Festival |

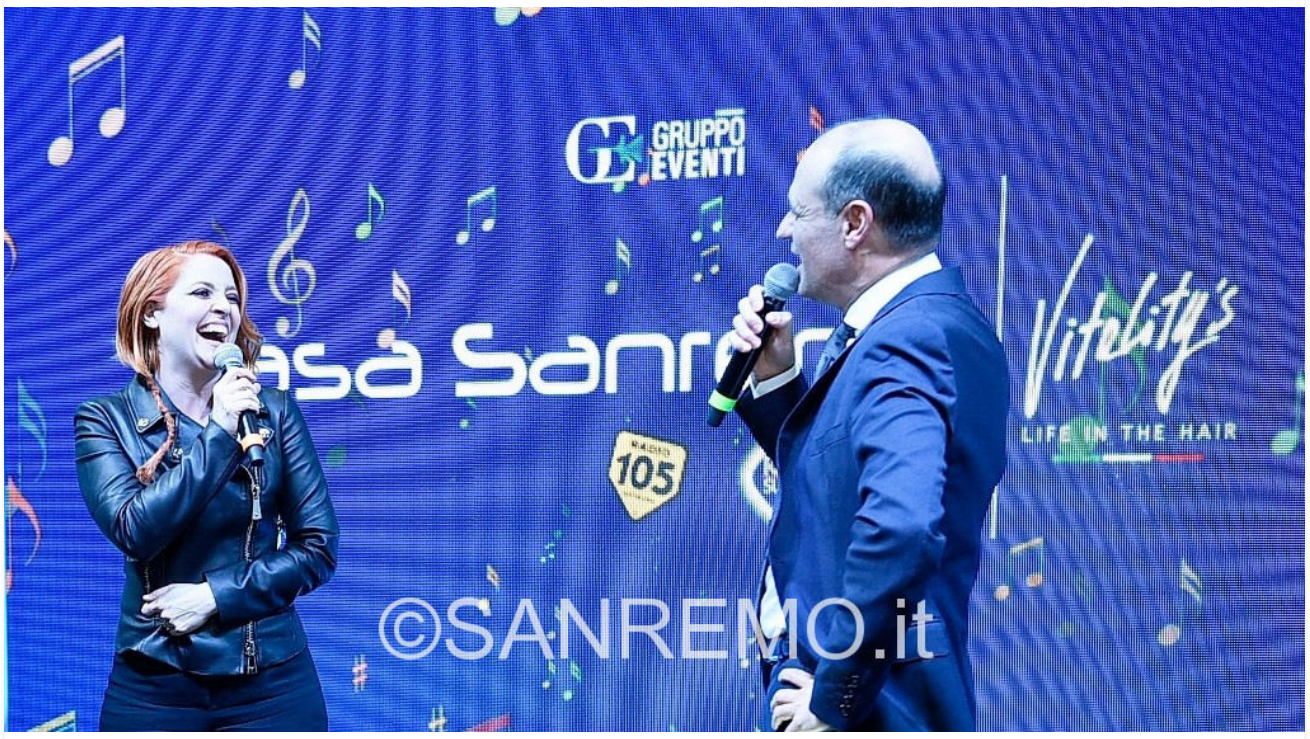

Quarta giornata per Casa sanremo che domani, **mercoledì 7 febbraio, ricorda tre grandi personaggi della musica e del cinema italiano**.

Alle 15.30 nell'Ivan Graziani Theatre **"Sarà per... Nuti", omaggio a Francesco Nuti** a 30 anni dalla sua partecipazione al Festival con "Sarà per te" per presentare in anteprima nazionale il progetto del cortometraggio firmato da Enio Drovandi. Il regista ha immaginato una favola raccontata a un bambino per ripercorrere i 15 anni di carriera dell'attore e regista. Al termine dell'evento Ginevra Nuti, figlia dell'attore, insieme con la madre, l'attrice Annamaria Malipiero, canterà il brano presentato al Festival di Sanremo 1988, accompagnata dal duo Milk & Coffee.

Alle 17.00 nel Pino Daniele Theatre presentazione di **"Mi Chiamavano Bud", autobiografia in audio di Bud Spencer** nella quale il popolare attore racconta la sua vita, la sua carriera, la sua filosofia in prima persona con la sua inconfondibile voce. Pubblicata da Volume, l'audiobiografia contiene contributi inediti del figlio Giuseppe Pedersoli, eccezionalmente a Casa Sanremo per ricordare il padre con i produttori di Volume Massimo Mescia e Daniele Liburdi: un incontro esclusivo per una leggenda del cinema.

In serata nella Lounge Sala Mango (ore 19.45), si ricorda un'altra grande interprete della musica italiana, **Mia Martini, con "Mimì sarà"** evento promosso dall'Associazione Minuetto, con Leda Berté, Vincenzo Adriani e Manuela Savini e la partecipazione speciale di Ivana Spagna e Luisa Corna.

Alle 12.00 nel Pino Daniele Theatre il regista del Festival di Sanremo Duccio Forzano, firma peraltro di molti dei più importanti programmi televisivi italiani, presenta il suo libro d'esordio "Come Rocky Balboa", romanzo di formazione moderno, a cavallo tra Billy Elliott e Rocky Balboa sullo sfondo della Genova portuale.

LIVE FROM SANREMO

Sanremo2018 9...

ARCHIVIO LIVE VIDEO

Sanremo2018 8...

Sanremo2018 7...

Sanremo2018 6...

CERCA ...

RIVIERARESERVATION
+39 0184 192 8585 | www.RivieraReservation.it
Centrale prenotazione alberghiera e servizi turistici.

SANREMO.IT – MAGAZINE



ARCHIVIO

Alle 11.00 nel Pino Daniele Theatre si presenta il p**rogetto umanitario "Cibo pulito"**, a cura dell'associazione Mondo in Cammino Onlus, presieduta da Massimo Bonfatti, impegnata nella sensibilizzazione sui danni causati dai cibi contaminati dalle radiazioni nelle aree interessate dal disastro di Chernobyl. Un tema che ha interessato anche Le Iene, presenti a Casa Sanremo con l'inviata Alice Martinelli.

Ogni sera al termine del Festival la grande musica si sposta dal teatro Ariston a Casa Sanremo dove, **dopo la mezzanotte, iniziano gli showcase esclusivi firmati da Radio 105 e Radio Subasio**. Sul palco della Lounge Beppe Cuva tocca ai Decibel, che al Festival partecipano con il brano "Lettera dal Duca" che rende omaggio a David Bowie. Dopo di loro, la stessa sera, spazio a Lo Stato Sociale che sul palco dell'Ariston canterà "Una vita in vacanza", un'arguta riflessione sul mondo del lavoro di oggi.

Continuano gli incontri del progetto educativo della **Polizia di Stato "Una vita da social"** (ore 9, Pino Daniele Theatre). Alle 18.30 debutta DLiveMedia (Pino Daniele Theatre), ciclo di incontri con i professionisti dello spettacolo, della cultura e dell'organizzazione di eventi realizzato in collaborazione con l'Università degli Studi di Salerno, con la direzione artistica di Roberto Vargiu: tra gli ospiti Luca Dondoni e il jazzista Antonio Onorato.

Alle 20.00 sul palco della Lounge Sala Mango Red Ronnie con le giovani promesse del cantautorato italiano selezionate per **FIAT Music**.

Resta in contatto!

Iscriviti alla nostra newsletter per ricevere le ultime notizie ed aggiornamenti.

EMAIL

ISCRIVITI!

SHARE: RATE:

PREVIOUS

Casa SIAE Area Sanremo: inaugurata "la cupola" che ospiterà gli eventi collaterali a Sanremo 2018

NEXT

Fabio Genovesi a Cervo in blu d'inchiostro domenica 11 febbraio

RELATED POSTS



Grande finale a Casa Sanremo questa sera, con Roberta Pompa in concerto



Sanremo 2017: l'ascolto tiene testa all'anno scorso, questa



Francesco Gabbani vince il Festival di Sanremo con

Presentazione libri: DALL'ALTRA PARTE

11 febbraio 2016

METEO

Giovedì 02/08 20%

Max 13° Min 3°

Parzialmente nuvoloso

Poco nuvoloso. Min: 2° C.

Domani 02/09 10%

Max 14° Min 2°

Sereno

Quasi sereno. Max: 13° C. Venti da NNO variabili.

sabato 02/10 10%

Max 14° Min 3°

Sereno

Quasi sereno. Max: 14° C. Venti da N, da 10 a 15 km/h.

domenica 02/11 0%

Max 13° Min 3°

Sereno

Quasi sereno. Max: 13° C. Venti da N, da 10 a 15 km/h.

lunedì 02/12 60%

Max 13° Min 5°

Possibilità di pioggia

Acquazzoni nel pomeriggio. Max: 13° C. Venti da SSE, da 10 a 15 km/h. Prob. pioggia: 60%.

martedì 02/13 10%

Max 11° Min 3°

Parzialmente nuvoloso

Poco nuvoloso. Max: 11° C. Venti da NNE, da 10 a 15 km/h.

mercoledì 02/14 50%

Max 12° Min 5°

Possibilità di pioggia

Acquazzoni in mattinata. Max: 12° C. Venti da ESE variabili. Prob. pioggia: 50%.

WEATHER UNDERGROUND

RECENT POSTS

Soundies Awards, un Premio speciale a Michele Placido 8 febbraio 2018

Negramaro: superosptiti al Festival nella serata di giovedì 8 febbraio 8 febbraio 2018

Casa Sanremo: Gianna compie 40 anni ma non li dimostra

8 febbraio 2018

"Rino Gaetano era spesso associato a quel cilindro, a quel frac e a quel ukulele che portò con sé mentre saliva sul palco dell'Ariston per cantare la sua 'Gianna', quarant'anni fa. Bene! Io li poso simbolicamente a terra per svelarvi il lato più artistico, più poetico e maturo di Rino, quello forse più puro", così esordisce Matteo Persico, autore di "Rino Gaetano, essenzialmente tu", un libro che ripercorre la biografia del celebre cantautore calabrese che ha lasciato in eredità alcuni brani musicali divenuti dei veri "cult". "Berta Filava"; "Ma il cielo è sempre più blu" (45 giri che conteneva un solo brano, diviso in due parti, ndr); "Mio fratello è figlio unico" (titolo del suo secondo album, ndr) e "Rosita di bianco vestita". Senza dimenticare il tono sarcastico di: ""Resta vile maschio, dove vai?" e il ritmo coinvolgente di "Ahi Maria", canzone che ha saputo "scaldare" il pubblico in sala che l'ha accompagnata con percussioni improvvisate, seguendo il ritmo del cantante-chitarrista Daniele Savelli.

"Dopo otto anni di ricerche, ho scoperto che Rino, spesso definito dalla critica come il cantautore del "non-sense", nell'accezione peggiore, era tutt'altro e i suoi amici di sempre: Piero Montanari, Domenico Messina e Rodolfo Bianchi (i due ultimi presenti in sala, ndr) me lo hanno confermato; credo sia questo il 'motore' che mi ha spinto a scrivere il libro", confessa Persico e aggiunge: "ho così scoperto alcuni aspetti inediti della sua vita come l'incontro con Marcello Casco (talent scout indipendente) e l'episodio delle 'monete di cioccolato' (vedi video)".

E sulle note di "Ti Ti Ti Ti …" ormai tutto il pubblico è immerso nella "dimensione" anticonformista, ma estremamente moderna, del cantautore che Domenico Messina (suo amico di infanzia, e presente tra gli ospiti) definisce come un "ragazzo umile, normalissimo che ascoltava tutti e poi faceva quello che voleva lui".

Una carriera non facile, quella di Rino Gaetano, fatta di alti e bassi e culminata con la sua tragica scomparsa a seguito di un incidente stradale, nel giugno del 1981. Un evento che, a distanza di qualche anno, ha forse contribuito ad aumentare la sua "fama". Quella capace di avvicinarlo alla gente di tutti i giorni, spesso delusa e insoddisfatta. Quella raccontata nei testi delle sue canzoni.

"Rino inventò, non a caso, il genere della 'canzone aperta', un po' sullo stile di 'quelli che' di Enzo Jannacci, un modo di fare musica che precorreva i tempi" (e per questo non subito recepito da alcuni, ndr) conclude Mario Luzzatto Fegiz, giornalista e critico musicale, citando una frase di Ennio Melis, uno dei primi produttori discografici italiani: "L'artista va innanzitutto derubato nel suo stesso interesse". E ciò che importa è stimolare più la sua vena costruttiva che quella distruttiva.

Maurizio Abbati









Riviera24.it

L'INCONTRO CON L'AUTORE

Casa Sanremo, la presentazione del nuovo libro di Gassani, "C'eravamo tanto amati"

Questo libro è una raccolta di storie di vita vissuta con protagoniste famiglie comuni

di **Redazione** - 07 febbraio 2018



Sanremo. Venerdì 9 febbraio alle 17, **Gian Ettore Gassani** presenta il suo libro a **Casa Sanremo** "**C'eravamo tanto amati**". *«Chi non è avvocato non può capire nemmeno lontanamente cosa si provi nel vincere una causa in cui si è investito tutto. È quell'attimo che si chiama felicità. Ci sono casi giudiziari che segnano, che ti cambiano, che non ti fanno dormire la notte, nei quali ti sei ficcato fino al collo e che diventano un tormento».*

PUBBLICITÀ

Replay

Questo libro è una raccolta di storie di vita vissuta con protagoniste famiglie comuni. Sono storie di amori violenti, di figli manipolati attraverso battaglie legali, di genitorialità omosessuale, di disabilità dimenticata e di sottrazione di minori, dove la legge non aiuta chi avrebbe bisogno di conforto e sostegno. Sono anche storie di riscatto, che insegnano a non lasciarsi travolgere da un destino avverso. Non sono, però, solo questo.



Vengono trattati temi scottanti come la dolce morte: in un dialogo accorato con l'autore, **Mina Welby** ricorda la storia del marito, e la sua lotta estrema per i diritti dei più fragili. Oppure l'uso delle biotecnologie in casi estremi, come il decesso di uno dei due coniugi.
In un linguaggio scevro da inutili tecnicismi e accessibile a tutti, questi racconti hanno lo scopo di formare le coscienze su temi di scottante attualità.

Gian Ettore Gassani, avvocato cassazionista, è editore del periodico «Lex Familiae» e presidente dell'Associazione Avvocati matrimonialisti italiani. È autore de I perplessi sposi(Aliberti editore) e opinionista alla radio, in tv e sui giornali. Per Imprimatur ha pubblicato nel 2015 Vi dichiaro divorziati.

Promosso da Taboola

Stock di iPhone rimasti in magazzino, valore 619€ in vendita a 59€
RisparmiPazzi

Bitcoin: investi 5€ oggi e diventa milionario tra qualche anno. Ecco come fare
Bitcoins

1.000.000 di persone usa quest app per imparare una nuova lingua
Babbel

Fai la differenza per la salute del tuo gatto in 3 settimane
PURINA ONE

Sconti fino al 65% sull'Assicurazione Auto
Offerte Assicurazione Auto

Se Possiedi Un Computer Devi Provare Questo Gioco
Throne: Gioco Gratuito Online

Potrebbe Interessarti Anche

da Taboola

Max Cavallari dei Fichi d'India: "Per un'operazione sbagliata mi devono tagliare il pene". Il chirurgo conosciuto a Sanremo

Sanremo, dalla villa rapinata alla villa sequestrata: due anni di storia criminale della famiglia Rinaldi fotogallery

Incidente mortale in autostrada nel tunnel di Monaco: difficile l'accesso al Principato

Ventimiglia, trova il padre privo di vita in casa: tragedia in via Mazzini

Pubblicato da redazione (http://retenews24.it/author/renewest/)

Casa Sanremo celebra la pizza: i pizzaiuoli napoletani sbarcano al Festival (http://retenews24.it/casa-sanremo-14-uid-65/)

7 febbraio 16:20

Casa Sanremo celebra la pizza made in Italy. Un evento tenutosi ieri che ha voluto ribadire l'orgoglio del riconoscimento dell'Unesco all'arte del "pizzaiuolo" napoletano. Presente anche J[...] (http://retenews24.it/casa-sanremo-14-uid-65/)

Facebook (https://www.facebook.com/sharer/sharer.php?u=http://retenews24.it/casa-sanremo-14-uid-65/) Twitter (http://twitter.com/home?status=http://retenews24.it/casa-sanremo-14-uid-65/)
Whatsapp (whatsapp://send?text=http://retenews24.it/casa-sanremo-14-uid-65/)

p://popup.taboola.com/it/?template=colorbox&utm_source=retenews24p&utm_medium=referral&utm_content=thumbnails-b:Above Article Thumbnails:)
p://popup.taboola.com/it/?template=colorbox&utm_source=retenews24p&utm_medium=referral&utm_content=thumbnails-b:Above Article Thumbnails:)
p://popup.taboola.com/it/?template=colorbox&utm_source=retenews24p&utm_medium=referral&utm_content=thumbnails-b:Above Article Thumbnails:)
Tendenze

(https://affiliate.across.it/v2/click/jmupka5k6kgp5r3750y?utm_source=taboola&utm_medium=referral)
Da semplice segretaria a 44.500€ al mese:la storia di chi ce l'ha fatta!
forexexclusiv.com

(https://affiliate.across.it/v2/click/jmupka5k6kgp5r3750y?utm_source=taboola&utm_medium=referral)
(https://affiliate.across.it/v2/click/206aw1h5its9r0v7571?utm_source=taboola&utm_medium=referral)
Bitcoin: la criptomoneta del futuro. Scopri come investire
Bitcoin

(https://affiliate.across.it/v2/click/206aw1h5its9r0v7571?utm_source=taboola&utm_medium=referral)
(http://www3.lastampa.it/fileadmin/form-iniziative/sos-bambini.php?uuid=6b50c8e0-05a1-11e8-9c32-005056b50ca2&utm_source=taboola&utm_medium=referral)
Bambini e diritti: la tua opinione conta
SOS Villaggi dei Bambini

(http://www3.lastampa.it/fileadmin/form-iniziative/sos-bambini.php?uuid=6b50c8e0-05a1-11e8-9c32-005056b50ca2&utm_source=taboola&utm_medium=referral)
(http://redirhit.com/d9490820/?utm_campaign=taboola&utm_source=taboola-des&utm_medium=600x500&utm_content=600x500_luisa_445&utm_term=retenews24p)
Tutte le lingue in 7 giorni! Il cervello può assorbere la lingua come una spugna.
Active Speaker

(http://redirhit.com/d9490820/?utm_campaign=taboola&utm_source=taboola-des&utm_medium=600x500&utm_content=600x500_luisa_445&utm_term=retenews24p)



(http://retenews24.it/casa-sanremo-14-uid-65/)



Casa Sanremo celebra la pizza made in Italy. Un evento tenutosi ieri che ha voluto ribadire l'orgoglio del riconoscimento dell'Unesco all'arte del "pizzaiuolo" napoletano.

Presente anche Jeremias Rodriguez a Casa Sanremo

Ospiti della manifestazione sono stati Alfonso Pecoraro Scanio, Jimmy Ghione, testimonial della campagna #pizzaUnesco. Con loro Sergio Miccù, nel comitato che ha promosso l'iniziativa con l'Associazione Pizzaiuoli Napoletani di cui è Presidente, Antonio Pace, Presidente e Fondatore dell'Associazione Verace Pizza Napoletana per brindare al prestigioso risultato e 6 maestri pizzaioli, tutti campani: **Valentino Libro, Vincenzo Capuano, Pino Celio, Salvatore Lioniello, Gennaro Russo, Angelo Pezzella.**
Presente anche Jeremias Rodriguez improvvisatosi pazzaiolo nell'area food di casa Sanremo con il gruppo dell' Associazione Verace pizza Napoletana





CONTINUA A LEGGERE (http://retenews24.it)

Spettacolo (http://retenews24.it/category/rubriche/spettacolo/)

Facebook (https://www.facebook.com/sharer/sharer.php?u=http://retenews24.it/casa-sanremo-14-uid-65/) Twitter (http://twitter.com/home?status=http://retenews24.it/casa-sanremo-14-uid-65/)
Whatsapp (whatsapp://send?text=http://retenews24.it/casa-sanremo-14-uid-65/)



(http://retenews24.it/elettra-lamborghini-14-uid-65/)

Elettra Lamborghini bisessuale: "Mi piacciono anche le donne" (http://retenews24.it/elettra-lamborghini-14-uid-65/)



(http://retenews24.it/il-triangolo-14-uid-65/)

Stefano De Martino rompe il silenzio sulla sua storia con Emma (http://retenews24.it/il-triangolo-14-uid-65/)



(http://retenews24.it/regalo-inaspettato-berlusconi-uid-65/)

Sanremo 2018, Michelle Hunziker e il regalo inaspettato di Piersilvio Berlusconi (http://retenews24.it/regalo-inaspettato-berlusconi-uid-65/)



(http://retenews24.it/baglioni-imita-14-uid-65/)

Baglioni imita Mussolini, è polemica (http://retenews24.it/baglioni-imita-14-uid-65/)

LIGURIA NEWS | TELE NORD | GENOVA POST | SANREMO | RIVIERA SPORT | SAVONA | SV sport | CITTÀ DELLA SPEZIA

SANREMO Via Massa 181 0184 507735

Tennis Sanremo 1897 By Il Galeone — Cucina tipica: specialità pesce, pasta fatta in casa, pizzeria, dolci di produzione propria

Cutellè F.lli Corso Garibaldi 134 SANREMO

FIAT auto3 S.P.A. Concessionaria Fiat Lancia Abarth per la provincia di Imperia
Panda 500 500X
Auto nuove, KM 0 e aziendali

SANREMO news.it — le parole che valgono, le notizie che restano

RENAULT Passion for life
GALLO & DANY AUTOMOBILI
VENTIMIGLIA 0184 298106 ARMA DI TAGGIA 0184 475335 BORDIGHERA 0184 262524

Noleggio piattaforme e attrezzature



CHE TEMPO FA

ADESSO	8°C
VEN 9	4.2°C 9.1°C
SAB 10	4.1°C 9.4°C

@Datameteo.com

RIPARAZIONE VERNICIATURA GESTIONE SINISTRI

Merlino PUBBLICITA' OGGETTI PUBBLICITARI ETICHETTE

CANNABIS STORE AMSTERDAM SANREMO

Con l'app Banca di Caraglio il Tuo conto ti segue ovunque



HAI UNA POLIZZA PEGNO?

TRASLOCHI dal 1959 Ballardini

UNITA' POSTURALI RIABILITATIVI CARROZZINE

PROMOMAX Promozioni Aziendali di Massimo Barra

SA SANREMO AUTOTRASPORTI



FESTIVAL DI SANREMO | giovedì 08 febbraio 2018, 16:55

Da Casa Sanremo un Premio speciale a Michele Placido

0 Consiglia

Autore con Arnaldo Catinari per Ermal Meta e Fabrizio Moro del videoclip di 'Non mi avete fatto niente'. La giuria dei giornalisti cinematografici annuncia domani. i vincitori dei migliori videoclip degli artisti in gara Asssegnail Premio la giuria dei giornalisti cinematografici e musicali presieduta da Laura Delli Colli.



Premio speciale a Michele Placido autori per Ermal Meta e Fabrizio Moro, con la fotografia di Arnaldo Catinari, dei videoclip di *Non mi avete fatto niente*. Lo ha assegnato oggi, anticipando il verdetto sui migliori videoclip di quest'edizione, la Giuria 2018 del concorso, alla terza edizione, dei **"Soundies Awards"**, che sarà annunciato domani, **venerdì 9 febbraio**, all'Ivan Graziani Theatre di Casa Sanremo Vitality's. A Placido e Catinari la Giuria riconosce, **"con la qualità artistica, l'eccellenza di un taglio d'autore perfettamente al servizio dei temi che la canzone evoca in un racconto di particolare forza visiva".**

In giuria, con **Laura Delli Colli**, presidente del Sindacato Nazionale Giornalisti Cinematografici Italiani (Sngci): **Angela Calvini (Avvenire), Emanuela Castellini (Radio Rai), Elisabetta Esposito (Gazzetta dello Sport), Antonella Nesi (AdnKronos), Paolo Sommaruga (Tg1), Federico Vacalebre (Il Mattino), Alessandra Vitali (Repubblica).**

Sanremonews.it Mi piace questa Pagina 31 mila "M
Piace a 4 amici

PROMO € 8,50 Fluimucil 10 bustine Mucolitico per la tosse







SPAZIO ANNUNCI DELLA TUA CITTÀ

CASA - MONTALDO DI MONDOVI` (CN)
Annualmente 800 mt slm così composta: piano terra tavernetta con caminetto, camera letto matrimoniale ,bagno...

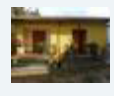

Sapori e suoni indimenticabili

CRAGNOLINI SANREMO

DISTRIBUTORI AUTOMATICI
348.8736476

dimensione arredo SANREMO

BORDIGHERA

Nato da un'idea di **Vincenzo Russolillo**, presidente Gruppo Eventi e patron di Casa Sanremo,il riconoscimento prevede, per i vincitori di quest'edizione, che verranno annunciati domani, **un premio in denaro messo a disposizione dalla Lucana Film Commission**, rappresentata nell'occasione a Sanremo dal Direttore **Paride Leporace** e dal responsabile marketing **Nicola Timpone**. Ai vincitori anche un'opera realizzata dal maestro orafo **Michele Affidato**.

I **Soundies Awards** consentiranno ai due vincitori nella categoria dei *Big* e in quella delle *Nuove proposte* di realizzare **un videoclip da girare in Basilicata entro l'anno**. Lo scorso anno il premio è stato assegnato tra i '*big*' a **Fabrizio Moro** per il videoclip "Portami via" (regia di Andrea Folino e Corrado Perria) con la partecipazione di Fabrizio Ferracane e per le *Nuove proposte*, invece, a **Maldestro**, per la sua "Canzone per Federica" (regia di Cosimo Alemà).



Miracle Fashion Rings

MIRACLE

Scopri Ora la collezione di anelli Miracle, spedizione in 48h reso gratuito



Ti potrebbero interessare anche:

AD



Kimbo Capsule Intenso

Un caffè dalla tostatura scura, tipicamente napoletana, con un aroma intenso e tostato.

AD



Investi Ora

" Tassista di Milano è stato pagato 50€ in Bitcoin nel 2010, ora è milionario."

AD



Compra subito!

Valore Ethereum inarrestabile! Cresce più del Bitcoin, perchè?



#Festival2018: ecco ...

Spicca quest'anno il Premio della Critica Mia Martini, assegnato a "Nuove Proposte" e ...

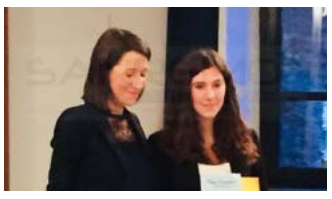

Arma di Taggia: la ...

Un'eccellenza dell'istituto, per essersi già distinta durante lo scorso anno scolastico ...



#Sanremo2018: la Rai ...

Questa sera la loro esibizione tra i 10 'big' in scaletta

Sponsorizzato da L

RUBRICHE

- IL PUNTO DI CLAUDIO PORCHIA
- FESTIVAL DEL PRESEPE
- FESTIVAL DI SANREMO
- Menù dei Vip
- Casa Sanremo
- Eventi in città
- Visti da Qui
- Sanremo Village
- International
- Foto e Video
- Opinionisti
- Festival in Bianco e Nero
- APPUNTI DI LIBERESO
- RISTORANTI PONENTE & COSTA AZZURRA
- GOURMET
- CLUB TENCO
- FASHION
- CINEMA
- METEO
- L'OROSCOPO DI CORINNE
- 4Zampe CANI
- 4Zampe GATTI
- 4Zampe ADOTTATI
- 4Zampe PERSI E TROVATI
- ISTITUTO DIRITTO UMANITARIO
- MONDO DI POESIE
- ISTITUTO COMPRENSIVO SANREMO CENTRO LEVANTE
- UNITRE SANREMO
- COLDIRETTI INFORMA
- SR INKIESTE
- INSIDER
- IN&OUT
- #FONDATASULLAVORO
- LA VERA STORIA DI OSCAR RAFONE
- INFERMIERE E SALUTE
- CONFARTIGIANATO INFORMA
- LA DOMENICA CON FATA ZUCCHINA
- GUARDIA COSTIERA - MARE SICURO
- GALLERY
- MULTIMEDIA

CERCA NEL WEB

Cerca

Google

ACCADEVA UN ANNO FA



Sanremo Ospedaletti

Sanremo: ora è

APPARTAMENTO - LIMONE PIEMONTE (CN)



Nel comprensorio sciistico della Riserva Bianca, a due passi dalla Costa Azzurra, di 100 metri quadrati,...

CITROEN C5 EXCLUSIVE - ARESE (MI)



Causa limiti circolazione centro città Milano per inquinamento, euro 3 fap, vendo perfetta C5 2.2, automatica, pelle,...

SCOOTER ELETTRICO 4 RUOTE GRANDI DIMENSIONI MONARCH ROYALE



Scooter elettrico a 4 ruote Monrach Royale, per disabili e anziani. Possibile avere anche con copertura per la pioggia ...

Pubblica qui i tuoi annunci | Vedi tutti gli annunci

IN BREVE

giovedì 08 febbraio



#Sanremo2018, anche Miss Italia nella città del Festival: "I miei preferiti sono i The Kolors" (Video)
(h. 18:18)



GIORGIO BOLOGNESE: "Dov'è finita la grande canzone italiana?"
(h. 18:12)



MAURIZIO SCANDURRA: "Baudo a Sanremo 2019"
(h. 18:08)



ILARIO LUISETTO: "Grandi Ron e Vanoni, bravo Diodato, bocciati Decibel ed Elio e Le Storie Tese"
(h. 18:06)

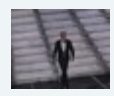

MARCELLO PASQUALI: "Scandalosi i giovani fuori concorso"
(h. 18:02)



Negramaro a #Sanremo2018: "Stasera sul palco proporrò Poster perché mio padre, al pianoforte, cantava solo questa canzone"
(h. 18:01)



GAE CAPITANO: "Mirkoeilcane, un cantautore lodevole"
(h. 17:58)



#Sanremo2018: il volto storico di 'Chi l'ha visto?' Federica Sciarelli ospite domani al Festival
(h. 17:51)



BIAGIO PUMA: "Brave Annalisa e Giulia Casieri, Mirkoeilcane in prosa"
(h. 17:43)



LELE BOCCARDO: "Seconda serata: dalla legge Fornero al Jobs ACT, quest'ultimo miete vittime tra le nuove proposte"
(h. 17:41)

Leggi le ultime di: FESTIVAL DI SANREMO







Gli ex marinai dell'Anmi in visita al sottomarino Romeo Romei

In pensione Gratis, il cane-detective "guardiano" del Festival

Domani Salvini al confine di Ventimiglia. Il sindaco: "Non porterò i saluti della Città"

Incursione all'Ariston, falla nella sicurezza

Alla "principessa" Hunziker in dono una scarpetta di cioccolato ...

Dopo il Festival, showcase a Casa Sanremo e Radio2 in the Club

Protagonisti della kermesse si esibiscono in mini concerti

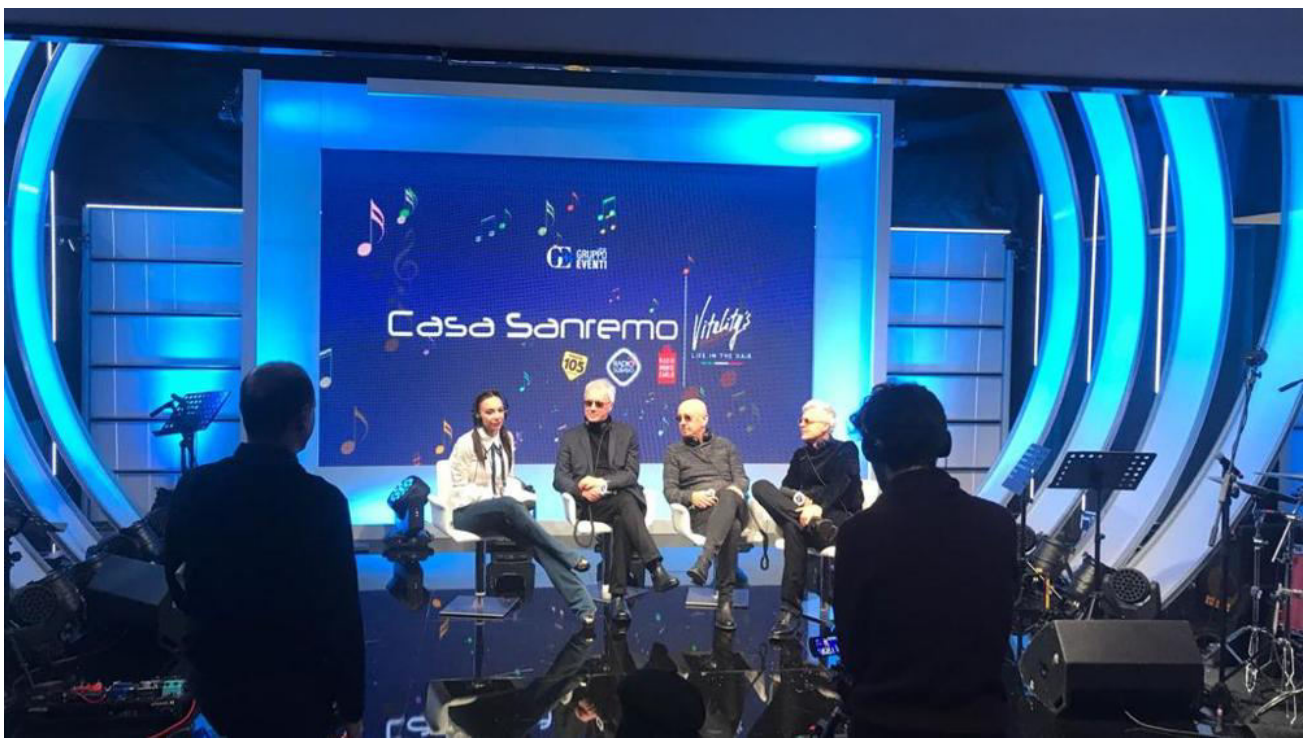

I Decibel ospiti a Casa Sanremo (Gatti)

DANIELA BORGHI
SANREMO

Pubblicato il 07/02/2018

I protagonisti del Festival si esibiscono anche in versione mini live, dopo le serate, con showcase che hanno come palcoscenici due location: **Casa Sanremo**, la «hospitality» del Gruppo Eventi con sede al Palafiori e **Radio2 in the Club** al Forte di Santa Tecla. Quasi una «sfida» a colpi di note, con i cantanti in gara che propongono, a notte fonda, mini concerti per gli addetti ai lavori e i fortunati che riescono a far parte del pubblico.

Da ieri, al termine delle serate del Festival, la grande musica si sposta dall'Ariston al palco della Lounge di **Casa Sanremo** dove, dopo la mezzanotte, iniziano gli showcase firmati da Radio 105 e Radio Subasio. Ieri il debutto con Le Vibrazioni e Renzo Rubino. Oggi, i Decibel e Lo Stato Sociale, domani Ermal Meta e Fabrizio Moro, venerdì Enzo Avitabile e Peppe Servillo, sabato Alex Britti & Zap Mama.

Musica di qualità anche a **Radio2 in the Club**, al Forte: ieri con lo Stato Sociale, oggi con Ermal Meta e Fabrizio Moro, domani con Diodato, Roy Paci e Ghemon. Quella di venerdì sarà la notte di Noemi che avrà con sé un ospite, sabato sono attese le Vibrazioni. Tutti i giorni dj set session con Lele Sacchi dalle 18,30 alle 20. Dalle 24,30, sempre con Sacchi, live con altri dj e alcuni ospiti dall'Ariston.

Alcuni diritti riservati.





LA STAMPA CON TE DOVE E QUANDO VUOI



E-mail

Password

ABBONATI ACCEDI

+ Recupera password

VIDEO CONSIGLIATI

La app per imparare le lingue che ha conquistato 1.000.000 di persone: ecco i segreti!
Babbel

Asia Argento, Jolie e le altre vittime: ecco cosa ha fatto loro Weinstein

Promozioni Ancona: Smettila di pagare biglietti dal prezzo esagerato, compara!
Jetcost.it

Lo stupore per la magia di Luca Bono ci permette di tornare tutti bambini

Promosso da Taboola





NEWS | **ITALIA** / 08/02/2018

Sanremo 2018, comunicato stampa: dedicato a Ivan Graziani il nuovo teatro di Casa Sanremo



Di seguito pubblichiamo un comunicato diffuso dall'Ufficio Stampa di Casa Sanremo in occasione della sessantottesima edizione del Festival di Sanremo:

Domani, venerdì 9 febbraio, alle 19.15 a Casa Sanremo Vitality's si svolgerà la cerimonia di intitolazione del nuovo teatro dedicato a Ivan Graziani. All'evento, condotto da Dario Salvadori, saranno presenti la moglie del cantautore, Anna Bischi Graziani, il figlio Filippo e il patron di Casa Sanremo, Vincenzo Russolillo

LE COSE (Zibba)

un artista tutto da scoprire, per quanto fosse complessa la sua personalità e anche per quanto la sua musica fosse in anticipo sui tempi" ha dichiarato Anna Bischi Graziani.

Le esibizioni del Desaritma Percussion Trio, firma di alcuni degli arrangiamenti più originali della discografia di Graziani, e dello storico tastierista Carlo Simonari ripercorreranno la carriera del rivoluzionario cantautore che partecipò al Festival di Sanremo 1994 con "Maledette malelingue".

Anna Bischi e Filippo Graziani, con l'Associazione Culturale "Pigro" di cui sono promotori, hanno inoltre deciso di ricordare nell'occasione Fausto Mesolella, recentemente scomparso, con l'esibizione del cantautore Alessio Bonomo, di cui l'artista campano è stato produttore.

ACCEDI ALLA WEB-APP GRATUITA degli effettivi passaggi radiofonici delle canzoni di Sanremo in tempo reale, divisi per categorie Campioni e Nuove Proposte, calcolati da Radiomonitor su un panel di circa 367 emittenti monitorate in Italia.
© Radio Airplay powered by Rockol - riproduzione vietata.

IVAN GRAZIANI | SANREMO 2018





© 2018 Riproduzione riservata. Rockol.com S.r.l.
Image policy

LIGURIA NEWS | TELE NORD | GENOVA POST | SANREMO | RIVIERA SPORT | SAVONA | SV sport | CITTÀ DELLA SPEZIA

DISTRIBUTORI AUTOMATICI VENDING

NUOVA GESTIONE
BARCHETO
Car & Truck Wash
di Mameli Davide
Pulizia esterna e interna
e asciugatura completa,
trattamenti gomme e altro ancora!
IMPERIA - VIA ARGINE DESTRO, 499 - TEL. 345/0791395

Cutellè F.lli
Corso Garibaldi 134
SANREMO

auto3 S.P.A.
SANREMO 0184.667891
VENTIMIGLIA 0184.231208
IMPERIA 0183.767920

SANREMO news .it
le parole che valgono, le notizie che restano

RENAULT
Passion for life
GALLO & DANY AUTOMOBILI
VENTIMIGLIA 0184 298106 | ARMA DI TAGGIA 0184 475335 | BORDIGHERA 0184 262524

E.G. Edilizia Generale
Geometra Vincenzo Galasso



Sanremonews.it
Mi piace questa Pagina 31 mila "M
Piace a 4 amici

CHE TEMPO FA

ADESSO 7.5°C
VEN 9 4.6°C 9.9°C
SAB 10 3.5°C 9.2°C
@Datameteo.com

A Sanremo all'ultima uscita dell'Aurelia Bis
Merlino PUBBLICITÀ
OGGETTI PUBBLICITARI
ETICHETTE
CANNABIS STORE AMSTERDAM SANREMO
Con l'app Banca di Caraglio il Tuo conto ti segue ovunque
DOMENICO BERTERO GIOIELLIERE
12 negozi in Liguria
Sanremo Via Roma n.15
Tel. 0184 99 02 30
Dal 1959
professionisti del trasloco
SANREMO
Via Nino Bixio, 25
0184.535047
PROMOMAX
Promozioni Aziendali
di Massimo Barra
SA SANREMO AUTOTRASPORTI



FESTIVAL DI SANREMO | giovedì 08 febbraio 2018, 18:24

A #Sanremo2018 Oscar di Montigny presenta "Il tempo dei nuovi eroi" (VIDEO)

3 Consiglia

Il saggio affronta l'economia classica da una prospettiva olistica introducendo temi fondamentali di quella che viene definita Economia 0.0



"Ogni racconto merita un eroe, ogni eroe per essere tale merita uno scopo, e lo scopo ce lo dobbiamo dare noi". Con questa frase **Oscar di Montigny** invita alla lettura del suo primo libro "Il tempo dei Nuovi Eroi".

Il saggio affronta l'economia classica da una prospettiva olistica introducendo temi fondamentali di quella che viene definita Economia 0.0. Una disciplina che si fonda su capitale co-creativo culturale, trasparenza, gratitudine, su un rinnovato senso di responsabilità ed una grande focalizzazione sull'Essere Umano – il cui sviluppo interiore dev'essere il fine di qualunque disciplina sociale – e l'Amore, che viene qui definito l'atto economico per eccellenza.

La presentazione si è tenuta oggi pomeriggio nella sala 'Ivan Graziani' di Casa Sanremo al Palafiori di corso Garibaldi.

Nato a Milano il 31 agosto 1969, sposato e padre di cinque figli Oscar di Montigny è esperto di Innovative Marketing, Comunicazione Relazionale e

PROMO
Propolix Complex
Spray orale
Per il benessere della gola
€ 9,00





SPAZIO ANNUNCI DELLA TUA CITTÀ

CASA - MONTALDO DI MONDOVI` (CN)
Annualmente 800 mt slm così composta: piano terra tavernetta con caminetto, camera letto matrimoniale ,bagno...



Sapori e suoni indimenticabili

CRAGNOLINI SPECIALISTI OLEODINAMICA

DISTRIBUTORI AUTOMATICI



bedding IL MATERASSO ITALIANO DI QUALITÀ



RUBRICHE

IL PUNTO DI CLAUDIO PORCHIA
FESTIVAL DEL PRESEPE
FESTIVAL DI SANREMO
Menù dei Vip
Casa Sanremo
Eventi in città
Visti da Qui
Sanremo Village
International
Foto e Video
Opinionisti
Festival in Bianco e Nero
APPUNTI DI LIBERESO
RISTORANTI PONENTE & COSTA AZZURRA
GOURMET
CLUB TENCO
FASHION
CINEMA
METEO
L'OROSCOPO DI CORINNE
4Zampe CANI
4Zampe GATTI
4Zampe ADOTTATI
4Zampe PERSI E TROVATI
ISTITUTO DIRITTO UMANITARIO
MONDO DI POESIE
ISTITUTO COMPRENSIVO SANREMO CENTRO LEVANTE
UNITRE SANREMO
COLDIRETTI INFORMA
SR INKIESTE
INSIDER
IN&OUT
#FONDATASULLAVORO
LA VERA STORIA DI OSCAR RAFONE
INFERMIERE E SALUTE
CONFARTIGIANATO INFORMA
LA DOMENICA CON FATA ZUCCHINA
GUARDIA COSTIERA - MARE SICURO
GALLERY
MULTIMEDIA

CERCA NEL WEB

Cerca

Google

ACCADEVA UN ANNO FA



CRONACA
Imperia: barricati in

Corporate Education; ideatore e divulgatore dei principi della Economia 0.0 in cui coniuga business e management con filosofia, arte e scienza. Keynote speaker di forte impatto motivazionale, è spesso invitato a partecipare a forum e manifestazioni sia nazionali che internazionali. Il suo è un contribuire ad aiutare le giovani generazioni e le aziende ad affrontare le imminenti sfide del futuro.

Guarda l'intervista video a **Oscar di Montigny**:






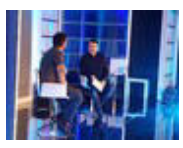

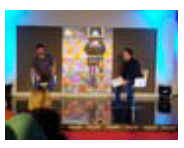




Simonelli - Mazzariello



Ti potrebbero interessare anche:

AD AD AD

Guadagnare con i Bitcoin
Perchè tutti investono in Bitcoins? Ecco la verità

Leggi Come
Mamma italiana ha investito 12€ in Bitcoin 7 anni fa: adesso la sua famiglia è milionaria

Voli economici!
Vola a tariffe ancora più vantaggiose. Prenota subito - da 29,99 €*.

Trenitalia: firmato a ...
Quarantotto nuovi treni con eccezionali livelli di comfort, sicurezza, affidabilità, ...

Il simbolo della ...
Una varietà creata dall'Istituto Regionale per la Floricoltura (IRF) e denominata ...

#Sanremo2018: giovedì ...
Nato a Milano il 31 agosto 1969, sposato e padre di cinque figli Oscar di Montigny è ...

APPARTAMENTO - LIMONE PIEMONTE (CN)
Nel comprensorio sciistico della Riserva Bianca, a due passi dalla Costa Azzurra, di 100 metri quadrati,...



CITROEN C5 EXCLUSIVE - ARESE (MI)
Causa limiti circolazione centro città Milano per inquinamento, euro 3 fap, vendo perfetta C5 2.2, automatica, pelle,...



SCOOTER ELETTRICO 4 RUOTE GRANDI DIMENSIONI MONARCH ROYALE
Scooter elettrico a 4 ruote Monrach Royale, per disabili e anziani. Possibile avere anche con copertura per la pioggia ...



Pubblica qui i tuoi annunci | Vedi tutti gli annunci

IN BREVE

giovedì 08 febbraio

Le conferenze stampa di venerdì 9 febbraio al Palafiori
(h. 19:48)



#Sanremo2018, Pietruccio Montalbetti: "Essere rock non significa sballarsi: il rock è dentro di noi"
(h. 19:28)



#Sanremo2018: a Leonardo Monteiro la Targa PMI (Produttori Musicali Indipendenti)
(h. 19:27)



Rai Porte Aperte al Forte di Santa Tecla: i bambini a lezioni di tg (VIDEO)
(h. 19:09)



#Sanremo2018, Giulia Casieri: "Punti di riferimento musicali? Me stessa"
(h. 19:00)



#Sanremo2018, Le Vibrazioni: "Ora parliamo ai figli che chiedono: quando torni a casa, papà?"
(h. 18:53)



#Sanremo2018, anche Miss Italia nella città del Festival: "I miei preferiti sono i The Kolors" (Video)
(h. 18:18)

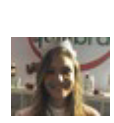

GIORGIO BOLOGNESE: "Dov'è finita la grande canzone italiana?"
(h. 18:12)



MAURIZIO SCANDURRA: "Baudo a Sanremo 2019"
(h. 18:08)



ILARIO LUISETTO: "Grandi Ron e Vanoni, bravo Diodato, bocciati Decibel ed Elio e Le Storie Tese"
(h. 18:06)

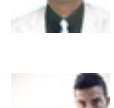

Leggi le ultime di: FESTIVAL DI SANREMO







L'APPUNTAMENTO

A Casa Sanremo Gian Ettore Gassani presenta "C'eravamo tanto armati"

Il libro è una raccolta di storie di vita vissuta con protagoniste famiglie comuni

di **Redazione** - 09 febbraio 2018



Sanremo. Oggi alle 17 a **Casa Sanremo Gian Ettore Gassani** presenta **"C'eravamo tanto armati".**

PUBBLICITÀ

«Chi non è avvocato non può capire nemmeno lontanamente cosa si provi nel vincere una causa in cui si è investito tutto. È quell'attimo che si chiama felicità. Ci sono casi giudiziari che segnano, che ti cambiano, che non ti fanno dormire la notte, nei quali ti sei ficcato fino al collo e che diventano un tormento».



Questo libro è una raccolta di storie di vita vissuta con protagoniste famiglie comuni. Sono storie di amori violenti, di figli manipolati attraverso battaglie legali, di genitorialità omosessuale, di disabilità dimenticata e di sottrazione di minori, dove la legge non aiuta chi avrebbe bisogno di conforto e sostegno. Sono anche storie di riscatto, che insegnano a non lasciarsi travolgere da un destino avverso. Non sono, però, solo questo.

Vengono trattati temi scottanti come la dolce morte: in un dialogo accorato con l'autore, Mina Welby ricorda la storia del marito, e la sua lotta estrema per i diritti dei più fragili. Oppure l'uso delle biotecnologie in casi estremi, come il decesso di uno dei due coniugi. In un linguaggio scevro da inutili tecnicismi e accessibile a tutti, questi racconti hanno lo scopo di formare le coscienze su temi di scottante attualità.

Gian Ettore Gassani, avvocato cassazionista, è editore del periodico «Lex Familiae» e presidente dell'Associazione Avvocati matrimonialisti italiani. È autore de I perplessi sposi(Aliberti editore) e opinionista alla radio, in tv e sui giornali. Per Imprimatur ha pubblicato nel 2015 Vi dichiaro divorziati.

Promosso da Taboola

Risparmia su Internet senza Telefono Scegli le Migliori Offerte
Offerte Adsl

Alberto Di Tanno: come si crea un gruppo da 600 milioni?
Alberto Di Tanno

Ecco I Nuovi SUV in arrivo sul Mercato Automobilistico
Auto Suv

Vuoi investire in Bitcoin in Italia ? Ecco cosa dovresti sapere
Blogfest

Come diventare sviluppatori di app in Italia
Business

Vuoi un Viso più Giovane senza Lifting?Io ho risolto così
Barò ExtraLift

Potrebbe Interessarti Anche

da Taboola

San Biagio della Cima in aiuto delle zone colpite dal terremoto dello scorso dicembre

In tribunale a Imperia arrivano 5 nuovi assistenti giudiziari

#Sanremo2018, Virginia Raffaele interrompe Baglioni e scalda il pubblico con un esilarante sketch foto

#Sanremo2018, James Taylor omaggia l'Italia con "La donna è mobile" foto

Musica e Tv 2.0
Portale di Musica, Televisione e Spettacolo

Sanremo 2018 Casa Sanremo dedica a Ivan Graziani il nuovo teatro

Paola Maria Farina / 2 hours ago

Viene dedicato a **Ivan Graziani** il nuovo teatro di ***Casa Sanremo Vitality's*** che, venerdì *9 febbraio* alle 19.15 ospita la cerimonia ufficiale di intitolazione. L'evento viene condotto da Dario Salvadori alla presenza della moglie del cantautore, Anna Bischi Graziani, del figlio Filippo e del patron di Casa Sanremo, Vincenzo Russolillo.



«*È la prima volta che viene intitolato uno spazio a Ivan e ne sono molto orgogliosa*. – si legge nel comunicato stampa diffuso – *Ringrazio Vincenzo Russolillo per quest'iniziativa che mi piace vedere come una* ***presa di coscienza*** *per una rivalutazione della musica di Ivan. È un artista tutto da scoprire, per quanto fosse complessa la sua personalità e anche per quanto la sua musica fosse in anticipo sui tempi*» ha dichiarato **Anna Bischi Graziani**.

Per l'occasione sono attese le esibizioni del **Desaritma Percussion Trio** e del tastierista **Carlo Simonari** che ripercorrono la carriera del cantautore. Il cantautore **Alessio Bonomo**, di cui l'artista campano è stato produttore, ricorda infine anche Fausto Mesolella, recentemente scomparso.

Acquista su Amazon.it



Tutti I Successi [3 CD]
Prezzo: **EUR 10,28**



Ballata Per 4 Stagioni
Prezzo: **EUR 7,50**



Parla Tu...
Prezzo: **EUR 14,99**

Tweet Condividi 2 G+ Share 2 WhatsApp Share

9 febbraio 2018 in musica, notizie, Sanremo. Tags :Casa Sanremo, Ivan Graziani, sanremo

← Sanremo 2018 Enrico Nigiotti e Tullio De Piscopo sul palco del Festival insieme ai The Kolors

Sanremo 2018 Michele Placido premiato ai Soundies Awards per il video di Ermal Meta e Fabrizio Moro →

Lascia un commento

CLIENTELA GLOBALE, CONOSCENZA LOCALE

LiguriaHomes Casamare | Knight Frank

LE OPERE DI RE D'ITALIA ART IN MOSTRA A CASA SANREMO VITALITY'S

Posted by Anna Maria Castellana | 8/Feb/2018 | Eventi, Festival |



E' partita dalla Campania e sta facendo il giro del mondo: si tratta della **galleria d'arte contemporanea Re d'Italia Art.** Il merito va a **Marco Giordano, il presidente** di origini salernitane, che è diventato un **promotore del talento e della creatività Made in Italy a livello internazionale.** La fiorente azienda conta sedi anche a Milano, Monaco di Baviera e San Paolo in Brasile. Durante il Festival 2018 **espone a Casa Sanremo**, l'hospitality del Festival della Canzone Italiana firmata dal Gruppo Eventi, che costituisce la punta di diamante delle manifestazioni collaterali alla kermesse canora da undici anni consecutivi. La mostra al Palafiori unisce l'arte, la musica e la storia dell'evento nazional-popolare per eccellenza, perché la cultura e le canzoni sono valori universali oltre le frontiere. In particolare, i **quadri di Domenico Villano** ritraggono in stile pop art quei presentatori e cantanti che hanno caratterizzato negli anni il Festival di Sanremo.


© Anna Maria Castellana


© Anna Maria Castellana


© Anna Maria Castellana

LIVE FROM SANREMO

Sanremo2018 9...

ARCHIVIO LIVE VIDEO

Sanremo2018 8...

Sanremo2018 7...

Sanremo2018 6...

CERCA ...

RIVIERARESERVATION
+39 0184 192 8585 | www.RivieraReservation.it
Centrale prenotazione alberghiera e servizi turistici.

SANREMO.IT – MAGAZINE



ARCHIVIO




© Anna Maria Castellana


© Anna Maria Castellana


© Anna Maria Castellana


© Anna Maria Castellana


© Anna Maria Castellana


© Anna Maria Castellana


© Anna Maria Castellana


© Anna Maria Castellana

Resta in contatto!

Iscriviti alla nostra newsletter per ricevere le ultime notizie ed aggiornamenti.

EMAIL

ISCRIVITI!

SHARE: RATE:

PREVIOUS

Festival di Sanremo 2018: Lo Stato Sociale e Paddy Jones, la vecchia che balla

RELATED POSTS



Meeting Moto Guzzi a Bordighera

6 aprile 2016

Sicilia

10 febbraio 2016



A Laigueglia 8 giorni di musica con il "Percfest"

11 maggio 2016



EvoluShow 2.0 di Enrico Brignano sul palco dell'Ariston

4 aprile 2016



METEO

Giovedì 02/08 10%

Max 13° Min 2°

Parzialmente nuvoloso

Poco nuvoloso. Min: 2° C.

Domani 02/09 10%

Max 14° Min 2°

Sereno

Quasi sereno. Max: 14° C. Venti da N variabili.

sabato 02/10 10%

Max 14° Min 2°

Sereno

Quasi sereno. Max: 14° C. Venti da N, da 10 a 15 km/h.

domenica 02/11 0%

Max 13° Min 3°

Sereno

Quasi sereno. Max: 13° C. Venti da N, da 10 a 15 km/h.

lunedì 02/12 60%

Max 13° Min 4°

Possibilità di pioggia

Acquazzoni. Max: 13° C. Venti da S, da 10 a 15 km/h. Prob. pioggia: 60%.

martedì 02/13 20%

Max 11° Min 3°

Parzialmente nuvoloso

Poco nuvoloso. Max: 11° C. Venti da N, da 10 a 15 km/h.

mercoledì 02/14 40%

Max 12° Min 5°

Possibilità di pioggia

Acquazzoni in mattinata. Max: 12° C. Venti da ESE variabili. Prob. pioggia: 40%.

WEATHER UNDERGROUND

RECENT POSTS

Le opere di Re d'Italia Art in mostra a Casa Sanremo Vitality's 8 febbraio 2018

Festival di Sanremo 2018: Lo Stato Sociale e Paddy Jones, la vecchia

LIGURIA NEWS | TELE NORD | GENOVA POST | SANREMO | RIVIERA SPORT | SAVONA | SVsport | CITTÀ DELLA SPEZIA

DISTRIBUTORI AUTOMATICI VENDING

NUOVA GESTIONE
BARCHETO
Car & Truck Wash
di Mameli Davide
Pulizia esterna e interna
e asciugatura completa,
trattamenti gomme e altro ancora!
IMPERIA - VIA ARGINE DESTRO, 499 - TEL. 345/0791395

INFORMATICA • PC ASSISTENZA
RETE DATI

auto3 S.P.A.
SANREMO 0184.667891
VENTIMIGLIA 0184.231208
IMPERIA 0183.767920

SANREMO news.it
le parole che valgono, le notizie che restano

Nuovo
Renault KOLEOS
Crossover by Renault
Anche sabato e domenica
GALLO & DANY AUTOMOBILI

Servizi e soluzioni per l'edilizia



CHE TEMPO FA

ADESSO 10°C
SAB 10 3.4°C 10.0°C
DOM 11 2.4°C 10.2°C
@Datameteo.com

SCOPRI TUTTI I NOSTRI SERVIZI
Merlino PUBBLICITA'
OGGETTI PUBBLICITARI
ETICHETTE
CANNABIS STORE AMSTERDAM SANREMO
Con l'app Banca di Caraglio il Tuo conto ti segue ovunque
Via Col. Aprosio 206
Vallecrosia (IM)
Vieni da noi te la paghiamo
3 VOLTE DI + rispetto
al prestito che hai ricevuto
e in CONTANTI
TRASLOCHI Ballardini
Nazionali - Internazionali
SANREMO
Via Nino Bixio, 25
0184.535047
POLO - T-SHIRT
FELPE - GIUBBOTTI
da personalizzare
SA SANREMO AUTOTRASPORTI



FESTIVAL DI SANREMO | venerdì 09 febbraio 2018, 11:00

Ivan Graziani Theatre, soundies awards 2018, Premio Bindi, Targa Tenco e il progetto contro la violenza di genere nella sesta giornata di Casa Sanremo

0 Consiglia

Enzo Avitabile e Giovanni Caccamo per gli showcase di Radio 105 e Radio Subasio.



Il programma di Casa Sanremo Vitality's di oggi, venerdì 9 febbraio, offre appuntamenti esclusivi ed eventi speciali.

Ivan Graziani - Alle 19.15 cerimonia d'intitolazione del nuovo teatro di Casa Sanremo **a Ivan Graziani** con la moglie **Anna Bischi**, il figlio **Filippo Graziani** e **Vincenzo Russolillo**. Nel corso dell'evento, le esibizioni del **Desaritma Percussion Trio** e di **Carlo Simonari,** storico tastierista del cantautore, permetteranno di ripercorrere la carriera del cantautore, che fu anche in gara al Festival di Sanremo 1994 con "Maledette malelingue".

Soundies Awards 2018 - N**ell'Ivan Graziani Theatre** consegna dei **Soundies Awards 2018,** nati da un'idea di Vincenzo Russolillo.

Ad assegnare il premio al miglior videoclip tra quelli presentati al 68° Festival della Canzone Italiana la giuria presieduta da **Laura Delli Colli**, presidente del Sindacato Nazionale Giornalisti Cinematografici Italiani (Sngci) e composta da **Angela Calvini (Avvenire), Emanuela Castellini**

Sanremonews.it
Mi piace questa Pagina 31 mila "M
Piace a 4 amici

RELOAD MUSIC FESTIVAL 2018

LEGGI
Ruslana Shyrokova

esprimocom
dai un nuovo look al tuo SITO WEB
SCOPRI DI PIÙ ›

SPAZIO ANNUNCI DELLA TUA CITTÀ

CASA - MONTALDO DI MONDOVI` (CN)
Annualmente 800 mt slm così composta: piano terra tavernetta con caminetto, camera letto matrimoniale ,bagno...



RISTORANTE da ERIO VALLECROSIA

CRAGNOLINI SPECIALISTI OLEODINAMICA

DISTRIBUTORI AUTOMATICI



dimensione arredo SANREMO

RISTORANTE

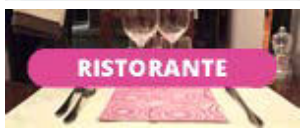

RUBRICHE

IL PUNTO DI CLAUDIO PORCHIA
FESTIVAL DEL PRESEPE
FESTIVAL DI SANREMO
Menù dei Vip
Casa Sanremo
Eventi in città
Visti da Qui
Sanremo Village
International
Foto e Video
Opinionisti
Festival in Bianco e Nero
APPUNTI DI LIBERESO
RISTORANTI PONENTE & COSTA AZZURRA
GOURMET
CLUB TENCO
FASHION
CINEMA
METEO
L'OROSCOPO DI CORINNE
4Zampe CANI
4Zampe GATTI
4Zampe ADOTTATI
4Zampe PERSI E TROVATI
ISTITUTO DIRITTO UMANITARIO
MONDO DI POESIE
ISTITUTO COMPRENSIVO SANREMO CENTRO LEVANTE
UNITRE SANREMO
COLDIRETTI INFORMA
SR INKIESTE
INSIDER
IN&OUT
#FONDATASULLAVORO
LA VERA STORIA DI OSCAR RAFONE
INFERMIERE E SALUTE
CONFARTIGIANATO INFORMA
LA DOMENICA CON FATA ZUCCHINA
GUARDIA COSTIERA - MARE SICURO
GALLERY
MULTIMEDIA

CERCA NEL WEB

Cerca

Google

ACCADEVA UN ANNO FA



EVENTI
Sanremo: fede e

(Radio Rai), Elisabetta Esposito (Gazzetta dello Sport), Antonella Nesi (AdnKronos), Paolo Sommaruga (Tg1), Federico Vacalebre (Il Mattino), Alessandra Vitali (Repubblica).

Premio speciale a Michele Placido autori per Ermal Meta e Fabrizio Moro, con la fotografia di Arnaldo Catinari, dei videoclip di *Non mi avete fatto niente*. A Placido e Catinari la Giuria riconosce, **"con la qualità artistica, l'eccellenza di un taglio d'autore perfettamente al servizio dei temi che la canzone evoca in un racconto di particolare forza visiva".**



Nato da un'idea di **Vincenzo Russolillo**, presidente Gruppo Eventi e patron di Casa Sanremo, il riconoscimento prevede, per i vincitori di quest'edizione, che verranno annunciati oggi, **un premio in denaro messo a disposizione dalla Lucana Film Commission**, rappresentata nell'occasione a Sanremo dal Direttore **Paride Leporace** e dal responsabile marketing **Nicola Timpone**. Ai vincitori anche un'opera realizzata dal maestro orafo **Michele Affidato**.

I **Soundies Awards** consentiranno ai due vincitori nella categoria dei *Big* e in quella delle *Nuove proposte* di realizzare **un videoclip da girare in Basilicata entro l'anno**.

Social Responsibility - Dalle 11.00 nell'Ivan Graziani Theatre presentazione dell'associazione **Equilibra per il Benessere Sociale** e del progetto "**A scuola di rispetto**" con la partecipazione di Franco Bianco, Amministratore Unico di Equilibra, e Maria Zuccarelli, Responsabile Comunicazione ed Eventi Speciali di Equilibra. Nel corso dell'incontro, condotto da Martina Pascutti, proiezione del corto" **Cristallo**", incentrato sulle dinamiche relazionali innescate dagli atti di violenza: a presentarlo la regista Manuela Tempesta, in sala gli attori Elisabetta Pellini, Daphne Scoccia, Giglia Marra e Giovanni Maria Buzzatti.

Premio Bindi - Alle 18.45 nell'Ivan Graziani Theatre consegna della **Targa Premio Bindi Artigianato Della Canzone** al produttore discografico **Stefano Senardi**.

Targa Tenco - Alle 21.00 nella Lounge Sala Mango esibizione dei vincitori della Targa Tenco Opera Prima 2017 **LaStanzadiGreta**.

Showcase - Ogni sera al termine del Festival la grande musica si sposta dal teatro Ariston a Casa Sanremo dove, dopo la mezzanotte, iniziano gli showcase esclusivi firmati da Radio 105 e Radio Subasio. Sul palco della lounge Beppe Cuva questa sera, venerdì 9 febbraio, presenterà **Enzo Avitabile**, in gara insieme a Peppe Servillo, esponente di punta della scena musicale campana di ricerca e di avanguardia. Dopo di lui si esibirà il raffinato cantautore **Giovanni Caccamo**, già vincitore del Festival 2015 nella categoria Giovani.

Writers - Alle 17.00 nel Pino Daniele Theatre **Gian Ettore Gassani** presenta il libro **"C'eravamo tanto aRmati"** con la psicologa e psicoterapeuta Maddalena Cialdella e il direttore di Leggo Alvaro Moretti.

Showcooking - Dalle 09.40 nell'Ivan Graziani Theatre **L'Italia in Vetrina - Viva Sanremo**, condotto da Cataldo Calabretta e Roberta Morise, si occupa di "Tenuta Fontana" con Mariapina Fontana e della Calabria con il maestro orafo Michele Affidato. Alle 12.30 talk con Raffaello Tonon, Mariano Tredicini e Gian Ettore Gassani.

Incontri - Si parla delle eccellenze dell'accoglienza e dell'ospitalità nell'Ivan Graziani Theatre con **Ospitalia - Dove il Territorio incontra le idee del futuro**: intervengono Federico Samaden, Fofò Ferriere, Stefano Ravelli, con la partecipazione di Donata Manzolillo.

Workshop - Ultimo appuntamento con **"Una vita da social"**, il progetto della Polizia di Stato sull'educazione web rivolto ai più giovani.

Contest - Alle 20.00 continua la musica alla Lounge Sala Mango con le

APPARTAMENTO - LIMONE PIEMONTE (CN)



Nel comprensorio sciistico della Riserva Bianca, a due passi dalla Costa Azzurra, di 100 metri quadrati,...

CITROEN C5 EXCLUSIVE - ARESE (MI)



Causa limiti circolazione centro città Milano per inquinamento, euro 3 fap, vendo perfetta C5 2.2, automatica, pelle,...

SCOOTER ELETTRICO 4 RUOTE GRANDI DIMENSIONI MONARCH ROYALE



Scooter elettrico a 4 ruote Monrach Royale, per disabili e anziani. Possibile avere anche con copertura per la pioggia ...

Pubblica qui i tuoi annunci | **Vedi tutti gli annunci**

IN BREVE

venerdì 09 febbraio



Mario Biondi a #Sanremo2018 riceve la nostra cartolina: "Mi avete fatto ciccione! Io sono dimagrito" (VIDEO)
(h. 13:01)



Во все фестивальные дни в Porto Sole проходит Неделя качественной уличной еды, вина и пива... На фоне музыки и хорошего настроения!!
(h. 12:36)



#Sanremo2018, Mudimbi: "Se fossi davvero un mago, vorrei potermi occupare di tutte le persone a me care"
(h. 12:30)



#Sanremo2018: Ermal Meta in sala stampa "Sanremo non è il centro di recupero per i cantanti bisognosi"
(h. 12:15)



Ecco i negozi dove ritirare gratuitamente le cartoline del Festival di Sanremo fino a domani sera
(h. 12:10)



Gli studenti dell'istituto "Ruffini Aicardi" sede agraria di Sanremo hanno incontrato questa mattina il cantante Lorenzo Baglioni
(h. 11:50)



"Sanremo E...", il punto di Piero Campisi: "Il Festival personalizzato, Baglioni e le sue canzoni"
(h. 11:39)



Area Sanremo celebra i 'suoi' Alice Caioli e Leonardo Monteiro: "Un percorso pulito e sincero" (Foto e Videointerviste)
(h. 11:20)

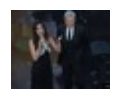

#Sanremo2018: è ancora boom di ascolti, la terza serata vola con il 51,6% di share
(h. 10:08)



#Sanremo2018: stasera penultimo appuntamento con la notte del Festival al Victory Morgana Bay
(h. 09:44)

Leggi le ultime di: FESTIVAL DI SANREMO





DA LEGGERE: Gli italiani stanno

movida, sabato sera la chiesa della Marina riapre le porte nel cuore del Festival

Contest - Alle 20.00 continua la musica alla Lounge Sala Mango con le esibizioni dei giovani cantautori selezionati da **FIAT Music** con Red Ronnie.

sostituendo la TV via cavo con questa nuova antenna per l'HDTV...[Continua a leggere]

Il programma completo su http://www.casasanremo.it/programma/








POLITICA
Santo Stefano al Mare: l'incontro del Sindaco di Amatrice Pirozzi con il collega Di Placido (Foto e Video)



POLITICA
Imperia: il Circolo Castelvecchio incontra l'amministrazione per parlare dei problemi del quartiere dovuti alla nuova stazione

Leggi tutte le notizie

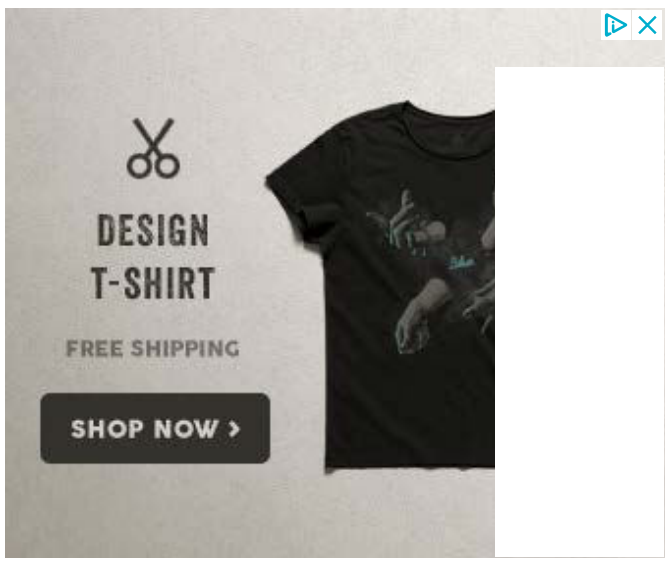

Ti potrebbero interessare anche:

AD

Scopri come
Ragazzo delle superiori ha investito 12€ in Bitcoin 7 anni fa: ora è milionario

AD

Nuovo Nissan X-Trail
Configura il Nuovo Nissan X-Trail con le Tecnologie Nissan Intelligent Mobility.

AD

Compra subito!
Valore Ethereum inarrestabile! Cresce più del Bitcoin, perchè?

Biagio Antonacci ...
Il cantautore di Rozzano ha accettato l'invito di Baglioni e si è esibito sul palco ...

Il gatto Poroccolo ha ...
"Ora mi sento solo ed impaurito... passo le mie giornate sotto al letto dove dormivo con ...

#Festival2018: dopo ...
Il cantante ed il suo staff hanno trascorso la serata con un bel mix grill di carne argentina.

Sponsorizzato da


Rifacimento Bagno
Ann. www.bagnital…


Nuovo arresto per Claudio Scajola: la...
sanremonews.it


Vantaggi Strepitosi Sirio - Fino A...
Ann. cascioliauto.it


Festival di Sanremo 2018: in attesa di...
sanremonews.it

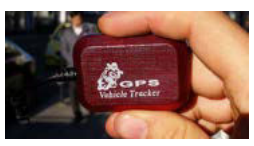
Localizzatore automobile
Ann. Expert Market

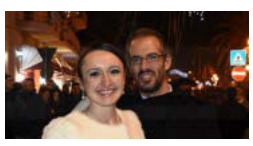
Sanremo: si sposano la mattina del 31...
sanremonews.it


I Carabinieri di Imperia sgominano...
sanremonews.it


Il costumista Ciacci svela il lato 'hot' del...
sanremonews.it



Copyright © 2013 - 2018 IlNazionale.it. Tutti i diritti sono riservati. Partita Iva: IT 03401570043 **Credits** | **Privacy**

GALLERY

08 Febbraio 2018

Sanremo 2018, Annalisa con Alan Caligiuri a Casa Sanremo: le foto

Il nostro inviato si è collegato con Daniele Battaglia durante la diretta di 105 Take Away per una chiacchierata con la cantante ligure in gara al Festival.

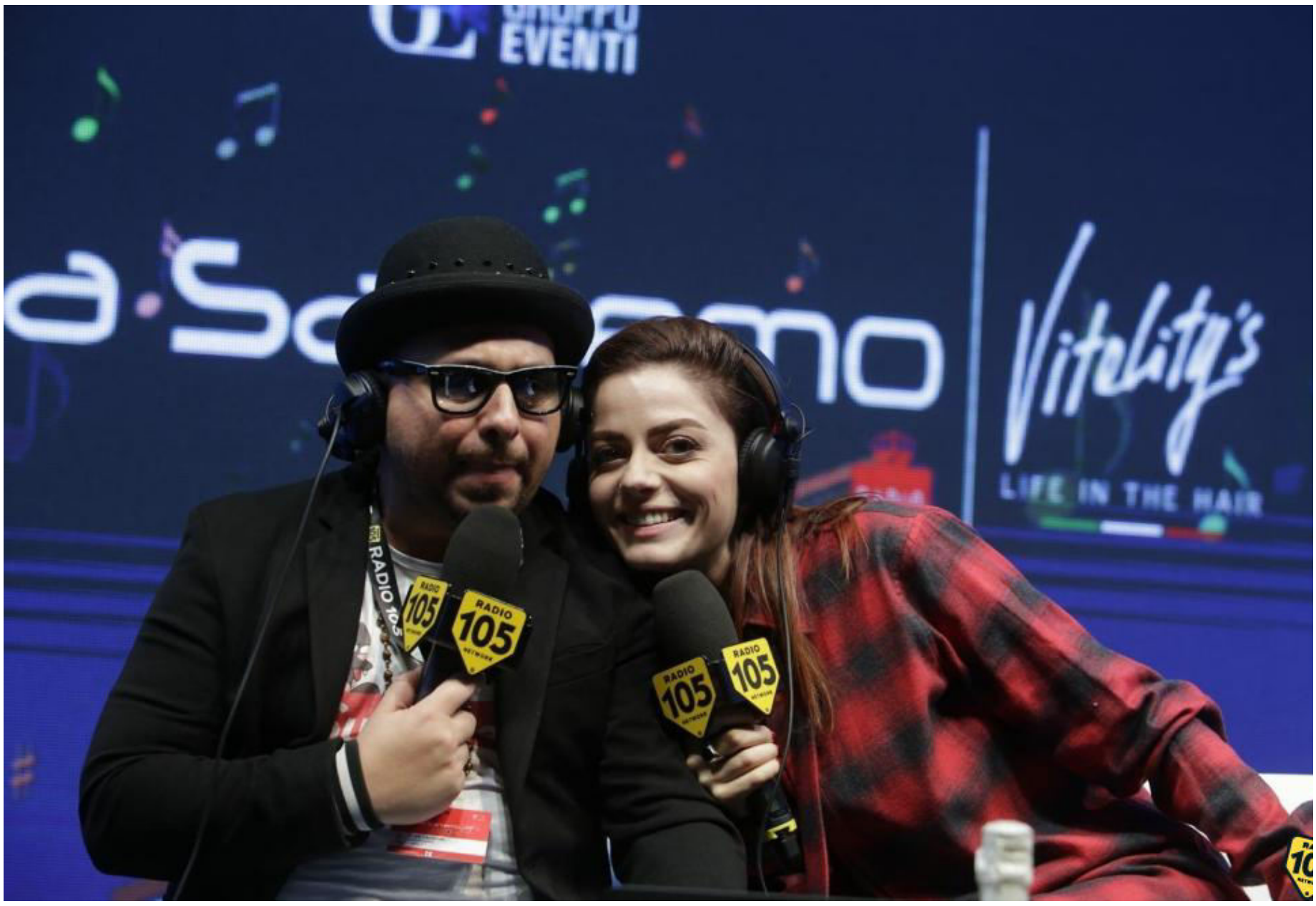

Alan Caligiuri, nostro inviato a **Casa Sanremo**, era in diretta a **105 Take Away**, con **Annalisa**! Già esibitasi sul palco del Festival, Annalisa è stata la prima artista a cantare nella primissima serata di martedì 6 febbraio. Si sta godendo il momento ed è molto felice, è così che Annalisa apre l'intervista. E la prima domanda scomoda arriva da Alan: "***Quali sono le canzoni (di questo Sanremo) che non ti piacciono?***"... Ovviamente nessuna, risponde Annalisa.

Tra le altre cose, Alan ricorda che Annalisa è stata co-conduttrice di 105 Take Away, quindi è legata ai nostri dj già da un po'. **Daniele Battaglia**, in collegamento da Milano, simula, come successo con i precedenti ospiti, il plagio della sua canzone e il **Maestrello Lotti** suona con la sua chitarra una melodia nota intonando le parole del brano con cui la cantate ligure gareggia al Festival.

Arriva anche **il momento del portafortuna**: Alan regala ad Annalisa degli orecchini (lei sceglie quelli a cerchio), sperando che li indossi durante le serate del Festival...

Una domanda interessante? "*Cosa succede dopo Sanremo?*"... "***Esce il disco, il 16 febbraio***", risponde Annalisa. Conterrà ben 13 canzoni. Ma la parte "top" arriva quando Annalisa svela chi le ha scritto il messaggio più bello, in questi giorni. La risposta vi stupirà? Quello del **Maestrello Lotti**!

IT Restructuring, Migration & Consolidation. HST Make IT Valuable

FESTIVAL DI SANREMO 2018: LO STATO SOCIALE E PADDY JONES, LA VECCHIA CHE BALLA

Posted by Anna Maria Castellana | 8/Feb/2018 | Eventi, Festival |



Domani, venerdì 9 febbraio, uscirà il **disco "Primati"** (proprio come le scimmie) de **Lo Stato Sociale** con quattro inediti, tra cui **"Una vita in vacanza"**, che i sei scanzonati ragazzi bolognesi portano al Festival di Sanremo 2018 e che "comunque vada sarà un successo", come recita il motto del Festival di qualche anno fa. Si tratta tutt'altro di una canzonetta, bensì racconta una realtà generazionale contemporanea e uno spaccato del mondo del lavoro, attenzione: in modo positivo. Il messaggio vuole essere: **vivere facendo quello che ti piace è possibile se pensi che sia possibile**, proprio come è capitato a loro, che sono partiti dal basso e passati attraverso i palazzetti. E' anche per questo che hanno voluto sul palco una vera **"vecchia che balla" la salsa acrobatica a 84 anni: l'inglese Paddy Jones.**

Ad ascoltarli in conferenza stampa questo pomeriggio all'Ariston, l'impressione è che vivano l'esperienza festivaliera divertendosi. **Ieri sera si sono scatenati nello showcase esclusivo di Casa Sanremo**, l'hospitality del Festival della Canzone Italiana firmata dal Gruppo Eventi, che costituisce la punta di diamante delle manifestazioni collaterali alla kermesse canora da undici anni consecutivi. **Nella serata dei duetti saranno accompagnati dall'attore comico Paolo Rossi e dal Piccolo Coro dell'Antoniano**, che però canterà una versione del brano ripulita dalla parolaccia contenuta nel testo.

LIVE FROM SANREMO

Sanremo2018 9...

ARCHIVIO LIVE VIDEO

Sanremo2018 8...

Sanremo2018 7...

Sanremo2018 6...

CERCA ...

RIVIERARESERVATION
+39 0184 192 8585 | www.RivieraReservation.it
Centrale prenotazione alberghiera e servizi turistici.

SANREMO.IT – MAGAZINE



ARCHIVIO

sanremo.it magazine precedenti

7 febbraio 2018

Il primo showcase di Casa Sanremo

Ieri sera hanno inaugurato la tradizione di Casa Sanremo Renzo Rubino, in gara con "Custodire", e Le Vibrazioni, sul palco con "Così sbagliato"



Ieri sera, al Palafiori, è andato in scena il primo showcase di Casa Sanremo.

Il primo showcase di Casa Sanremo

A conclusione del Festival, Casa Sanremo ha accolto i primi due artisti protagonisti degli showcase. Come da tradizione, cantanti e ospiti d'eccellenza si esibiranno ogni sera al Palafiori dopo la fine della puntata della kermesse.

Ieri sera hanno inaugurato il palco di Casa Sanremo Renzo Rubino e Le Vibrazioni.

Rubino è alla terza partecipazione al Festival di Sanremo, quest'anno in gara con la canzone "Custodire" prodotta da Giuliano Sangiorgi dei Negramaro.

Le Vibrazioni, tornati a cantare dopo cinque anni di silenzio. Il gruppo è in gara con la canzone "Così sbagliato". Autori, oltre a Francesco Sarcina, cantante della band, Davide Simonetta, Andrea Bonomo e Luca Chiaravalli.

Ti Potrebbe Interessare:



5 febbraio 2018
Domani a Casa Sanremo si festeggia la pizza (http://la-riviera.it/attualita/domani-a-casa-sanremo-si-festeggia-la-pizza/)



30 gennaio 2018
Festival di Sanremo, arriva Casa SIAE (http://la-riviera.it/attualita/festival-sanremo-arriva-casa-siae/)



15 dicembre 2017
Svelati i Big in gara al Festival di Sanremo 2018 (http://la-riviera.it/attualita/svelati-i-primi-big-al-festival-di-sanremo-2018/)

Tag: Casa Sanremo (http://la-riviera.it/notizie-taggate/casa-sanremo/), Festival di Sanremo 2018 (http://la-riviera.it/notizie-taggate/festival-di-sanremo-2018/), le vibrazioni (http://la-riviera.it/notizie-taggate/le-vibrazioni/), renzo rubino (http://la-riviera.it/notizie-taggate/renzo-rubino/), sanremo 2018 (http://la-riviera.it/notizie-taggate/sanremo-2018/)

Lascia un commento

Il tuo indirizzo email non sarà pubblicato.
I campi obbligatori sono contrassegnati *

Commento

Nome *

VENERDÌ 9 FEBBRAIO 2018
ULTIMO AGGIORNAMENTO: 18:50

METEO TIGULLIO MIN 7° MAX 12°

PUBBLICITÀ TEL. 010 5532744 | PUBTELENORD@TELENORD.IT (MAILTO:PUBTELENORD@TELENORD.IT)



Da Casa Sanremo un Premio speciale a Michele Placido

8 febbraio 2018 - ultimo aggiornamento: 18:50 (http://telenord.it/2018/02/08/da-casa-sanremo-un-premio-speciale-a-michele-placido/)

Autore con Arnaldo Catinari per Ermal Meta e Fabrizio Moro del videoclip di 'Non mi avete fatto...

Continua la lettura su Sanremo News (http://www.sanremonews.it/2018/02/08/leggi-notizia/argomenti/festival-di-sanremo/articolo/da-casa-sanremo-un-premio-speciale-a-michele-placido.html)

← VAI AL PRECEDENTE ARTICOLO (HTTP://TELENORD.IT/2018/02/08/SANREMO2018-RED-CANZIAN-E-I-POOH-UNA-STORIA-BELLISSIMA-E-IRRIPETIBILE-CONTINUIAMO-A-VIVERE-E-A-FARE-MUSICA-FOTO/)



(http://telenord.it/2018/02/08/sanremo2018-red-canzian-e-i-pooh-una-storia-bellissima-e-irripetibile-continuiamo-a-vivere-e-a-fare-musica-foto/)

#Sanremo2018: Red Canzian e i Pooh "Una storia bellissima e irripetibile, continuiamo a vivere e a fare musica" (Foto) (http://telenord.it/2018/02/08/sanremo2018-red-canzian-e-i-pooh-una-storia-bellissima-e-irripetibile-continuiamo-a-vivere-e-a-fare-musica-foto/)

VAI AL PROSSIMO ARTICOLO → (HTTP://TELENORD.IT/2018/02/08/SCANDURRA-RAGAZZI-ATTENTI-A-CONCORSI-CANORI-INUTILI/)



(http://telenord.it/2018/02/08/sanremo-scandurra-ragazzi-attenti-a-concorsi-canori-inutili/)

#Sanremo2018, Scandurra: "Ragazzi, attenti a concorsi canori inutili!" (http://telenord.it/2018/02/08/sanremo-scandurra-ragazzi-attenti-a-concorsi-canori-inutili/)

GENOA SPORT SERIE A SAMP



Praet riprende a correre. Murru titolare a sinistra, ballottaggio



(http://www.pontedilegnotonale.com/IT/home_inverno/)



(http://www.airport.genova.it/destinazione/mondo/)

ULTIME NOTIZIE

VENERDÌ 9 FEBBRAIO

12:42 Due chili di marijuana in cantina, arrestato (http://telenord.it/2018/02/09/due-chili-di-marijuana-in-cantina-arrestato/)

11:38 Gli studenti degli istituti alberghieri in corsia negli ospedali di Albenga, Pietra, Savona e Cairo (http://telenord.it/2018/02/09/gli-studenti-degli-istituti-alberghieri-in-corsia-negli-ospedali-di-albenga-pietra-savona-e-cairo/)

11:36 Во все фестивальные дни в Porto Sole проходит Неделя качественной уличной еды, вина и пива... На фоне музыки и хорошего настроения!! (http://telenord.it/2018/02/09/%d0%b2%d0%be-%d0%b2%d1%81%d0%b5-%d1%84%d0%b5%d1%81%d1%82%d0%b8%d0%b2%d0%b0%d0%bb%d%d0%b4%d0%bd%d0%b8-%d0%b2-porto-sole-%d0%bf%d1%80%d0%be%d1%85%d0%be%d0%b4%d0%b8%d1%82-%d0%bd/)

11:25 Festival vietato ai fiori di Sanremo: i bouquet lasciati a marcire come spazzatura, Ida Guglielmi denuncia "Un affronto ed è vergognoso" (http://telenord.it/2018/02/09/festival-vietato-ai-fiori-di-sanremo-i-bouquet-lasciati-a-marcire-come-spazzatura-ida-guglielmi-denuncia-un-affronto-ed-e-vergognoso/)

11:20 Sanremo: da vent'anni in "missione" all'Ariston, video intervista a Don Pasquale Traetta il sacerdote dei cantanti (http://telenord.it/2018/02/09/sanremo-da-ventanni-in-missione-allariston-video-intervista-a-don-pasquale-traetta-il-sacerdote-dei-cantanti/)

11:19 Lavoratori stagionali, pulizie e mense, come recuperare i contributi (http://telenord.it/2018/02/09/lavoratori-stagionali-pulizie-e-mense-come-recuperare-i-contributi/)

11:15 #Sanremo2018: Ermal Meta in sala stampa "Sanremo non è il centro di recupero per i cantanti bisognosi" (http://telenord.it/2018/02/09/sanremo2018-ermal-meta-in-sala-stampa-sanremo-non-e-il-centro-di-recupero-per-i-cantanti-bisognosi/)

11:13 Sede aperta nel 1999 a Sanremo: la Cassazione dà ragione al cameraman Roberto Pecchinino

A Casa Sanremo Gian Ettore Gassani presenta “C’eravamo tanto armati”

di **Redazione Riviera24** - 09 febbraio 2018 - 6:02



Sanremo. Oggi alle 17 a **Casa Sanremo Gian Ettore Gassani** presenta **“C’eravamo tanto armati”.**

«Chi non è avvocato non può capire nemmeno lontanamente cosa si provi nel vincere una causa in cui si è investito tutto. È quell’attimo che si chiama felicità. Ci sono casi giudiziari che segnano, che ti cambiano, che non ti fanno dormire la notte, nei quali ti sei ficcato fino al collo e che diventano un tormento».

...

» LEGGI TUTTO

Potrebbe Interessarti Anche Promosso da Taboola

Case cantoniere in vendita
idealista

Con Link, Easy o Fixa hai fino a 70€ di sconto su luce e gas
ENI

Questi animali giganti che non vorrete incontrare !!!
Buzz Panda

Sconti fino al 65% sull'Assicurazione Auto
Offerte Assicurazione Auto

Approvati prestiti agevolati per pensionati Inps ex Inpdap
Prestito INPS

Come investire piccole somme
Risparmiamocelo

On liguria24 da Taboola

#Sanremo2018, tributo alle donne sul palco dell’Ariston - Liguria24

esto utilizzati si avvalgono di cookie necessari al funzionamento ed utili alle
vuoi saperne di più o negare il consenso consulta la cookie policy. Chiudendo
na, diccando su un link o proseguendo la navigazione in altra maniera,
X



8 FEB 2018 13:38

1. UNA SERATA PALLOSISSIMA SOLLEVATA SOLO DAL MOMENTO-VALTUR COI CONDUTTORI CHE BALLANO 'DESPACITO' (VIDEO) E UN GRANDE MAGO FOREST ALL'1 DI NOTTE (VIDEO): 'CON GLI AMICI FACCIO LA ROULETTE RUSSA CON 5 TRANS E 1 DONNA. IL PIÙ SFIGATO SI BECCA LA DONNA'
2. CHICCHE: LA RAI VUOLE VIRGINIA RAFFAELE, A SANREMO JEREMIAS RODRIGUEZ E HENGER JR
3. TWEET! 'LEOSINI A SANREMO. COMPRENSIBILE VISTI I CADAVERI IN GARA' - 'ANTONACCI TESTIMONE DI GEOVA' - 'STING POSSEDUTO DAL MALIGNO' - 'PIPPO COME L'ISIS, RIVENDICA TUTTI'

Condividi questo articolo

L'unico momento divertente della seconda serata: il mago Forest

Momento trash-pop a Sanremo: Favino balla Despacito

Giuseppe Candela per Dagospia

cerca...

DAGO SU INSTAGRAM

Un post condiviso da @dagocafonal in data..

LA MANINA BIRICHINA DI BELIN BELEN!

Un post condiviso da @dagocafonal in data..

Senza Fiorello due milioni in meno di telespettatori hanno salutato il Fep-stival di Sanremo ma i dirigenti Rai tirano un sospiro di sollievo per il dato positivo: 9.687.000 e il 47,7%. Più share ma meno spettatori dello scorso anno, l'orologio anche questa volta lo hanno perso e la chiusura è arriva all'una e dieci circa. La Hunziker continua a ridere senza motivo e verrebbe voglia di mandarla ospite a Quinta Colonna tra gli urlatori. Così per vedere l'effetto che fa. Baglioni si scioglie un po' (nel senso metaforico) mentre Favino si conferma una rivelazione.

IL MAGO FOREST A SANREMO 1

La sigla è durata quanto un gatto in tangenziale facendo subito posto ad una canzone di Biancaneve (annamo bene!). Con "solo" dieci esibizioni dei big si punta di più sugli ospiti: il duetto riuscito male Baglioni-Leosini eccita i social, Sting porta la vera musica. Arriva il Pippone Nazionale e in pochi minuti lancia un messaggio chiaro ai sedicenti colleghi che sembra suonare così: sapete quanti cereali sottomarca vi dovete mangiare tutti?

Il trio di conduttori balla sulle note di Despacito, roba che nemmeno i villaggi Valtur il 15 di agosto. Antonacci, svociato come sempre, rappresenta la quota Salzano e facilita il karaoke da casa. Quella impegnata la assicura Roberto Vecchioni che fa la sua bella figura. Le nonnine si spellano le mani per Il Volo (in albergo tutto ok?) ma in sala stampa qualcuno si mette le mani tra i capelli e un altro urla in "galera". Insomma i giornalisti non apprezzano molto.

E i giovani? Il Congiuntivo di Baglioni, dedicata probabilmente a Di Maio, potrebbe finire sul podio. Tra i big prendono quota il trio formato da Vanoni-Bungaro-Pacifico e il duo Roy Paci-Diodato. Emergenza comici: ieri sul palco il Mago Forest non se l'è cavata male ma servono nomi di maggiore peso. Fiorello torna, sta casa aspetta a te!

IL MAGO FOREST A SANREMO 3

CHICCHE DA SANREMO

1) Si mormora che la Rai stia facendo moltissima pressione su Beppe Caschetto per convincere Virginia Raffaele a salire sul palco dell'Ariston. L'imitatrice avrebbe evitato volentieri vista la presenza massiccia negli ultimi anni. Ci sarà?

2) Dopo l'irruzione sul palco dell'Ariston sono aumentati i controlli anche per i giornalisti, qualcuno avrebbe tentato l'accesso con un pass falso. In sala stampa si vedono anche cose surreali: tipo Daniela Martani seguire la conferenza stampa seduta di fianco al direttore di Sorrisi e Canzoni Aldo Vitali.

3) La notte sanremese si riempie di presenze extrafestivaliere, a Casa Sanremo ieri sera hanno spopolato tra selfie e autografi Jeremias Rodriguez (senza sorelle e armadi vari) e l'ex tronista Luca Onestini. Mentre a L'Isola dei Famosi esplode il "drogagate" anche Mercedes Henger timbra il cartellino cenando in Piazzetta Bresca.

4) Gira voce che anche Emma Marrone, pure lei assistita da Friends and Partner, avrebbe voluto fare un giro in Riviera per promuovere il suo singolo o nella serata duetti. La cantante pugliese però non ci sarà, per volontà di chi?

5) La showgirl Alessia Ventura era stata sostituita da Manila Nazzaro alla conduzione di Mezzogiorno in Famiglia. Le due "rivali", ora senza programmi, sono al Festival per le rispettive radio: la prima per Radio Bruno, la seconda per Radio Zeta.

TWEET!
DAGOSELECTION

giovanni mercadante @giuvannuzzo
Ho capito qual è la strategia di Baglioni, Hunziker e Favino: tirare fino a tardi così la gente si addormenta davanti alla tv e lo share arriva al 60%. Se no non si spiega #**Sanremo2018**

Paola. @Iperborea_
Riassunto della serata. #**Sanremo2018**

CLAUDIO BAGLIONI

[Righetto] @Ri_Ghetto
Praticamente in questo Festival canta più Baglioni che tutti i concorrenti #**Sanremo2018**

Suffi @VeganSuffi
Quando Baglioni diceva che avrebbe riportato le canzoni al centro di #**Sanremo2018** doveva specificare che intendeva le sue

UN POST CONDIVISO DA @DAGOCAFO...

DAGOHOT

I DUE INFORMATICI ITALIANI CHE SI SONO INNAMORATI A UN'ORGIA E ORA GIRANO IL MONDO FINANZIANDOSI COI LORO PORNO ESIBIZIONISTI (VIDEO) - KIM E PAULO (28 ANNI) HANNO MOLLATO I LORO LAVORI:...

3 FEB 19:59

MASTURBO COL TURBO - IN MESSICO UNA RAGAZZA SI FA "ISPEZIONARE" NEL CORTILE DI UN CAMPUS UNIVERSITARIO - LEI CALA LE MUTANDINE E OFFRE LE CHIAPPE A UN VOLENTEROSO DALLE MANI DI FATA CHE...

5 FEB 14:01

SUORA D'ARIA! - UNA EX RELIGIOSA RACCONTA LA SUA FUGA DAL CONVENTO: "LI' LA VITA ERA UN INFERNO. MOLTE SOGNANO DI

Luca Ramacciotti @lucaram
#**Sanremo2018** avvisate Baglioni che il Festival della canzone italiana non è un suo concerto personale. Concorrenti alle 2 di notte perché dobbiamo sorbirci le sue canzoni.

Gloria @GloSmile111
Ma non facevano prima ad affidare a Baglioni uno dei soliti programmi in cui il presentatore cantante duetta con tutti gli ospiti, piuttosto che #sanremo2018?

The JackaL @_the_jackal
E ora chi glielo dice che non è in gara? #Sanremo2018

CLAUDIO BAGLIONI
ALTRI CANTANTI
SANREMO

Beatrice Buticchi @beabut
Ma perché il concerto di Claudio Baglioni certe volte è interrotto da Favino e la Hunziker che presentano altri artisti? #**sanremo2018**

Dario @DarioPresident
Scusate, sto facendo un po' di confusione, ma Baglioni conduce o è in gara? #**Sanremo2018**

Marco Maggioni @mar_magg
In questi giorni evito di cantare sotto la doccia, ho paura che sbuchi Baglioni per duettare #**Sanremo2018**

{[(MANUEL)]} (M) @Manuel_Real_Off
Dopo questo #**Sanremo2018** non voglio più sentire cantare Baglioni come minimo per 7 anni

Luca Dondon @LucaDondoni
E di colpo presenta Pippo! Basta un attimo e Baudone si prende la scena. Bravo Pippo mi emozioni tanto. #**sanremo2018**

The JackaL Account verificato @_the_jackal
Il mestiere più bello del mondo #Sanremo2018

PIERFRANCESCO FAVINO MICHELLE HUNZIKER

Davide Maggio @davidemaggio
Che sapore diverso aveva il Festival quando c'erano questo jingle e Pippo. Tutta un'altra storia. #**Sanremo2018**

Aladino @Aladino_Rm
Non se po' fa che Pippo Baudo resta e gli altri tre se ne tornano a casa? #Sanremo2018 #PippoBaudo

Diego T. ? @Caustica_mente
Quando c'era Pippo si faceva il 74% di share e la Hunziker per le 5 serate prendeva 1milione di euro, mica 500mila come stavolta. #sanremo2018

Il Regno del Trash @IlRegnodelTrash
Pippo sta dicendo la verità: qualunque cosa avvenga nei festival odierni, è già accaduta secoli fa nelle sue edizioni. PIPPO SEI IL NUMERO UNO. #Sanremo2018

Paolo Cranfan @cranfan84
Qui si continua a citare Mussolini. #**sanremo2018**

MICHELLE HUNZIKER A TESTA IN GIU

SCAPPARE MA NON CE LA FANNO. MI PESAVA LA MANCANZA...



VUOI PERDERE 5 CHILI IN UNA SETTIMANA? LEGUMI! - ECCO LA DIETA IDEALE PER BRUCIARE IL GRASSO ADDOMINALE – NON E' ADATTA PER CHI HA IL DIABETE E PER LE DONNE IN GRAVIDANZA - GUARDA IL...



FESTIVAL IN TRANS! - A SANREMO IRROMPE LA TRANS ESCORT ALESSIA NOBILE: "HO PORTATO DUE VALIGIE, UNA PER ME L'ALTRA PER I SOLDI. IN UNA SETTIMANA FARO' GRANDI AFFARI, QUI...

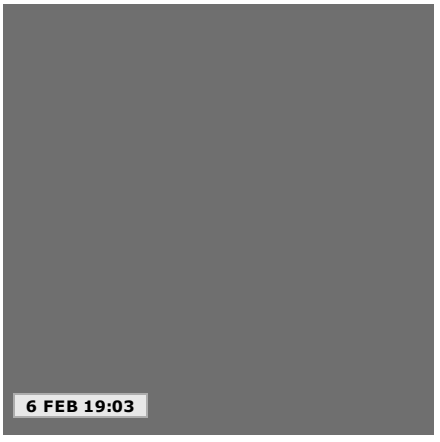

I PIÙ LETTI QUESTO MESE


LEONESSA IN CALORE - IN PROVINCIA DI BRESCIA NON SI PARLA D'ALTRO: CHI SONO GLI...


COSÌ FAKE DA ESSERE VERO - ECCO IL FILM PORNO DELLA PROTAGONISTA DI 'STAR...

The JackaL @_the_jackal
Pippo Baudo ha attaccato il Pippone. #Sanremo2018

Luca Bottura @bravimabasta
Pippo Baudo è in trending topic. E non è tutto: il trending topic l'ha scoperto lui **#Sanremo2018**

Mattia Carzaniga @ilcarza
Pippo Baudo è il nostro Steve Jobs. #Sanremo2018

contechristino @contechristino
Baudo ha scoperto: Pausini, Giorgia e Ramazzotti. Pensate quando Bonolis tra vent'anni salirà su quel palco a farci lo stesso discorso citando Povia. #Sanremo2018

{[(MANUEL)]} (M) @Manuel_Real_Off
Quando li hai scoperti tutti tu e hai fatto il 74% di share anche senza i Rodriguez **#sanremo2018**

PIPPO BAUDO

Pamela Prados @_____Martina__
Pippo sta elencando tutti quelli che ha scoperto: mancano solo Garibaldi e Mazzini #sanremo2018

Fabrizio Curci @FabrizioCurci
praticamente Baudo sta dicendo "il festival l'ho fatto io" voi non valete un cazzo #sanremo2018

mats @m_mats_
Pippo peggio dell'Isis, li rivendica tutti #sanremo2018

Gloria @GloSmile111
Anche Pippo Baudo è stato scoperto da Pippo Baudo. #sanremo2018

Luca @Luca1195
VAI PIPPO!! @SanremoRai #Baudo #PippoBaudo #Sanremo2018

PIPPO BAUDO

Aladino @Aladino_Rm
Baudo sta dimostrando a tutti perché è e resterà sempre il migliore: tutto a braccio, senza incertezze, con grande pathos e trasporto FUORICLASSE, PUNTO! **#sanremo2018**

diodeglizilla @diodeglizilla
Sanremo 2019: conduzione Pippo Baudo e Franca Leosini e sto. #Sanremo2018

? ? @stressedinblack
Franca Leosini che canticchia Questo Piccolo Grande Amore, sento che la mia vita è completa. #Sanremo2018

Sanremo 2018 @SanremoFest
Noi, la foto dell'anno l'abbiamo trovata! **#Sanremo2018**

PIPPO BAUDO PEPPE VESSICCHIO

CARI UOMINI, AVETE PROBLEMI DI LINGUA – I CONSIGLI DELLE PORNOSTAR AI MASCHIETTI PER UN...

SAPETE QUANTO COSTA FARE SESSO CON MILLY D'ABBRACCIO? ECCO QUI LE SUE TARIFFE...

IL CANTO DEL "MEROLONE" - VITA, SOLDI E DONNE DI VALERIO MEROLA: "NEGLI ANNI...

1. MIRELLA SERRI A "DAGOSPIA": "CLARETTA NON FU UNA DONNA CHE SI IMMOLÒ...

BACCO, DI BACCO E VENERE - OGGI LA PORNODIVA E SPOGLIARELLISTA PUGLIESE ROSSANA DOLL E'...

LA STORIA DI UN UOMO CHE DALLA VITA HA AVUTO TUTTO, BELLEZZA, FASCINO, LE DONNE PIÙ BELLE...

I DUE INFORMATICI ITALIANI CHE SI SONO INNAMORATI A UN'ORGIA E ORA GIRANO IL MONDO...

UN'INTERVISTA PAZZESCA A ORNELLA VANONI: 'VOLEVO FARE L'ESTETISTA, STREHLER MI...

CAFONAL-SHOW

CAFONALINO – DA GIOVANNA REI IN ABITO LUNGO DI VELLUTO,...

CAFONAL "ALTAROMA" - DA GESSICA NOTARO,...

matteo grandi @matteograndi
La Leosini è a #sanremo2018 per intervistare il Volo e chiedergli se si siano pentiti di quello che hanno fatto a Sergio Endrigo.

vauxhall @vaux_hall
Il Volo, gli unici al mondo capaci di invecchiare gli arrangiamenti di Sergio Endrigo. #**sanremo2018**

CHOCCATESUSPIGOLO @capatesuspigolo
Io squalificherei i tre de Il Volo perché questa "Vincerò" l'ho già sentita prima #**Sanremo2018**

Osvaldo Bevilammoniaca @passony_
Il Volo è come quando prendi le piattole, fai una passata di Mom, credi di essertene liberato ma ECCO CHE SIAMO ANCORA QUA #**SANREMO2018**

giovanni mercadante @giuvannuzzo
Quando gli albergatori hanno saputo che Il Volo era ospite a #sanremo2018 sono andati tutti nel panico

IL VOLO A SANREMO

[Righetto] @Ri_Ghetto
Sto male la Leosini che fa Sanremo Maledetto #**Sanremo2018**

Spinoza LIVE @LiveSpinoza
Baglioni chiede alla Leosini quando comincerà la prossima stagione di Storie maledette. Non si è accorto che l'ha iniziata lui ieri sera. [@tiggi83]

trashitaliano.it @trash_italiano
FRANCA LEOSINI SEI LA NOSTRA DEA. #**Sanremo2018**

giovanni mercadante @giuvannuzzo
La #Leosini l'hanno chiamata per abbassare l'età media del Festival #Sanremo2018 #Sanremo18 #FrancaLeosini

CLAUDIO BAGLIONI
FRANCA LEOSINI
COPIA

Francesco Canino @fraversion
Queen Franca, ti vogliamo bene (e ricordiamoci sempre che il cervello non una polpetta piazzata al centro della testa, è un muscolo che va adoperato). #FrancaLeosini #**sanremo2018**

Genio78 @Zziagenio78
Le Leosini è così rassicurante che mi vien voglia di confessare un omicidio che non ho mai commesso. #**Sanremo2018**

Spinoza LIVE @LiveSpinoza
La Leosini sul palco. Ha risolto il caso Tenco. [@rostokkio]

alebaldi @alebalditwi
Sting che canta in Italiano è un incrocio tra Ibraimovich e Piza Kehbab Pronto buonaseri #**sanremo2018** #TeamDivano

Spinoza LIVE @LiveSpinoza
Sting canta in un italiano stentato. Vale come endorsement a Di Maio. [@MisterDonnie13]

CLAUDIO BAGLIONI **Uzzo** @neodie



CAFONALISSIMO - IL DAGOVIDEO ESCLUSIVO DEL PARTY PER I 28 ANNI DEL...



CAFONAL-HOT! UNA SUPERSEXY BELEN SCATENATA NELLE DANZE AL PARTY...



CAFONALINO – DAL MINISTRO FRANCESCHINI A TRAVAGLIO, DAGLI EX...



VIDEOCAFONAL

L'unico momento divertente della seconda serata: il mago Forest

FRANCA LEOSINI Sting che canta come la Cortellesi quando imitava Ivana Spagna #Sanremo2018

Aladino @Aladino_Rm
Ma #Sting è posseduto dal maligno e canta al contrario? #sanremo2018

Spinoza LIVE @LiveSpinoza
Sting si è adattato dopo aver sentito la pronuncia della Vanoni. [@VperViola]

matteo grandi @matteograndi
La Vanoni a 83 ancora sputa l'anima sul palco di Sanremo. Bianca Atzei a 30 gioca a ruba-bandiera all'Isola dei Famosi. La differenza fra cantanti di ieri e cantanti di oggi è tutta qua. #**sanremo2018**

Spinoza LIVE
@LiveSpinoza
Stasera sarà ospite a Sanremo Franca Leosini. Comprensibile visti i cadaveri in gara.
[@Giurgitte]

CLAUDIO BAGLIONI
FRANCA LEOSINI

Alessandro Alicandri @vivonelkaos
Voglio un programma televisivo dove Ornella Vanoni dice per quattro ore tutto quello che le passa per la testa. AMEREI #**Sanremo2018**

Spinoza LIVE @LiveSpinoza
La Vanoni doveva duettare con Antonacci, ma dopo la performance di stasera ha detto il primo nome che le passava per la mente. [@Boda5188]

Spinoza LIVE @LiveSpinoza
Il duetto Antonacci-Baglioni serviva a scremare subito i telespettatori che non sono pronti a tutto. [@ValerioCoscetti]

2018SANREMO

Il Freddo @ilfreddo74
Antonacci: come rovinare una delle più belle canzoni italiane di sempre. #Sanremo2018

Adriano Costantino @A_Costantino
Antonacci non è ancora riuscito a prendere una nota in tutta la sua carriera. Credo sia record mondiale. #Sanremo2018

Spinoza LIVE @LiveSpinoza
Antonacci superospite dà l'idea del livello della competizione. [guli1979]

Dio @Dio
"Per fortuna esistono ancora i citofoni". Biagio **Antonacci** annuncia il suo ingresso nei Testimoni di Geova. #Sanremo2018

Matteo Mizzoni @ilmizzoni
Dopo il discorso di Biagio **Antonacci** ho preferito staccare il citofono, per sicurezza #Sanremo2018

Gemma Galgani @GemmaGalgani6
Sublime Annalisa, devi vincere tu! #annalisa #**sanremo2018**

DESPACITO SULLA GENTE

Dr.Apocalypse @DrApocalypse
Vecchioni alle 00:27, siete dei delinquenti. Roberto #**sanremo2018**

Francesco Canino @fraversion
con tutto l'affetto per il Mago Forest, alle 00.51 fa più o meno lo stesso effetto di una

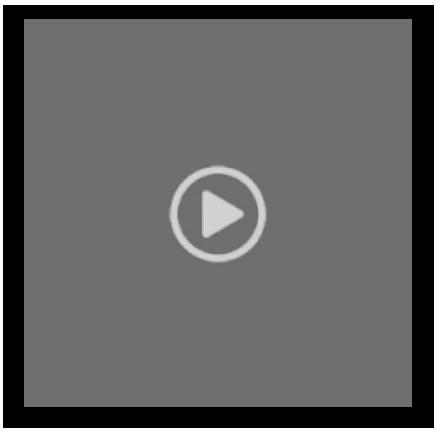

TUTTI I VIDEOCAFONAL

ULTIMI VIDEOCAFONAL

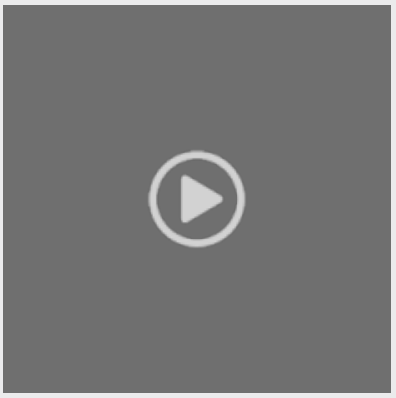

Momento trash-pop a Sanremo: Favino balla Despacito

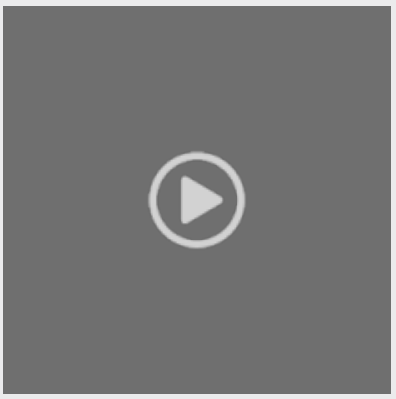

Lo spot elettorale nel tour di Fiorella Mannoia

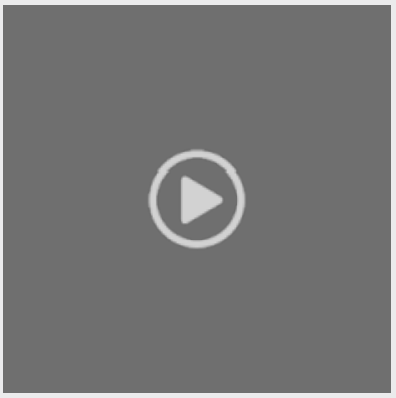

Gli Stato Sociale con vecchia acrobatica

puntata di Protestantesimo. #**Sanremo2018**

Mario Manca @MarioManca
Alle 0.55 sarebbe irritante pure il Dalai Lama. Figuriamoci il Mago Forest. #**Sanremo2018** #SanremoConVanity

ELIO

Andrea Pizzoferrato @andiboi95
La sigla finale cantata dai conduttori con i figuranti che sorridono a favore di camera neanche a Mezzogiorno In Famiglia. #**Sanremo2018**

- **IL MAGO FOREST A SANREMO 5**
- **IL MAGO FOREST A SANREMO 4**
- **IL MAGO FOREST A SANREMO 6**
- **IL MAGO FOREST A SANREMO 2**

Condividi questo articolo

TI POTREBBE INTERESSARE ANCHE


Berlusconi dimagrito - Dago fotogallery


Asia argento cartabianca - Dago fotogallery


SUV con il migliore rapporto qualità prezzo: la classifica aggiornata
(top.opinioni.it)

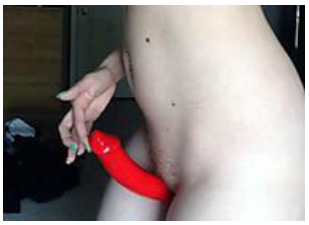
Pegging straponator 10 - Dago fotogallery


di battista vs di maio – dopo "gli italiani sono rincoglioniti", arriva


bertolaso assolto – per gli appalti del g-8 della maddalena condannati...

Contenuti sponsorizzati da Outbrain

MEDIA E TV

DOVE HO LASCIATO LA MIA AUTO? NEL NIGHT CLUB ABBANDONATO O NEL GRATTACIELO A CILINDRO? ECCO STRUTTURE MERAVIGLIOSE TRASFORMATE NEI PARCHEGGI PIÙ INSOLITI DEL MONDO (VIDEO)

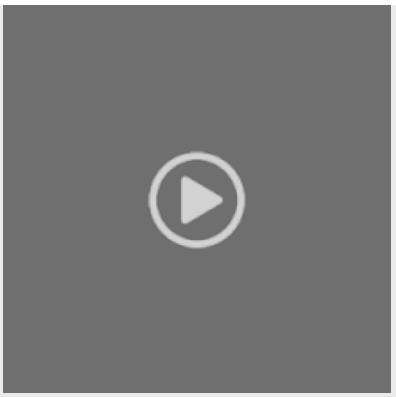
Il duetto Fiorello - Baglioni

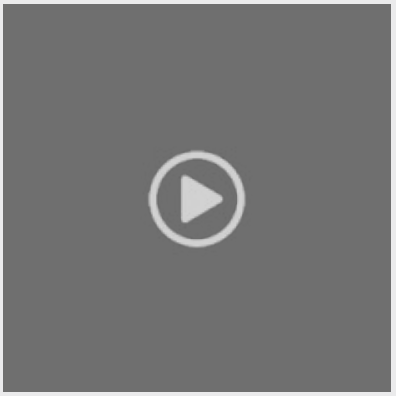
Fiorello superospite a Sanremo

DAGOIERI

- LUPI PER AGNELLI - IN ATTESA DELLA BIOGRAFIA DI GIANNI LA VITA PAZZESCA E...
- IMPARATE DOVE SI TROVA IL CLITORIDE - NON IRRIGIDITE LA LINGUA - LE DITA...
- TE LE DO' IO LE FAKE NEWS! - QUARANTA NE SONO PASSATI DI ANNI...
- IL CASO EMMA BONINO: UNA STORIA POLITICA INCREDIBILE, ANCHE PER IL NUMERO DI...
- AMERICA FATTA A MAGLIE - ESCONO GLI SMS DEI DIRIGENTI-AMANTI DELL'FBI...
- ALT! ERMAL META E FABRIZIO MORO 'SOSPESI IN ATTESA DI...
- IL MISTERO BUFFO DELLE NOSTRE VITE OLTRE L'ALGORITMO - COSA SI...
- LA CANZONE DI SANREMO GIOVANI DI CUI PARLERANNO TUTTI DOMANI? 'IL...
- METALLI NON MANNOIA E VANNONI STA BONINO - 'LA RAI HA VIOLATO LA PAR...
- L'ISOLA DEI FUMOSI - EVA HENGER A 'STRISCIA' RINCARA:...

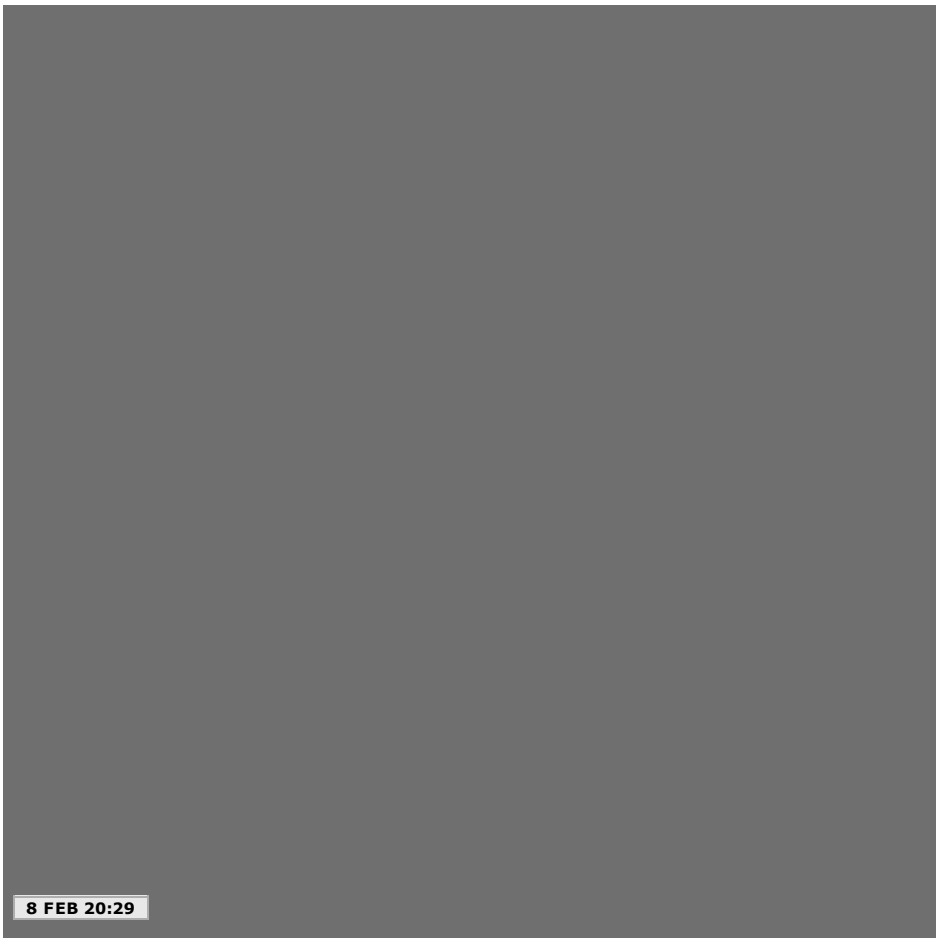

La ricerca del parcheggio sta diventando sempre di più la missione impossibile di metropoli sature di macchine non ne possono più. Così architetti e ingegneri hanno unito le forze per rendere gli spazi occupati dalle auto sempre più creativi e affascinanti...

POLITICA

AMERICA FATTA A MAGLIE - IN ITALIA SI PARLA SOLO DEI CAPELLI DI TRUMP, MENTRE SI CONFERMA IL VERO RUSSIA GATE (QUELLO DEI MILIONI AI CLINTON), AL SENATO PASSA IL BILANCIO FINO AL 2019, E SI PARLA DI UN PIL AL 5,2% NEL PRIMO TRIMESTRE. VEDREMO SE È VERO, CERTO LA DISOCCUPAZIONE È AL MINIMO IN 45 ANNI, IL GRADIMENTO DEL PUZZONE È PIÙ ALTO DI QUELLO DEL PREMIO NOBEL NELLO STESSO PERIODO DI PRESIDENZA. MA VOI PENSATE ALLA CALVIZIE...


CONTRO IL FESTIVAL (52,1%) IL POVERO PIERACCIONI ARRIVA AL 5,7%, BIANCA...


NON FATE MAI INCAZZARE MORANDI - "SANREMO? QUANDO TOCCO' A ME...


POSTA! - SONO MERIDIONALE MA VOTERO' PER SALVINI PERCHE' LA...


LA FAMIGLIA È REALE E I CASINI PURE! - I PRINCIPI HARRY E WILLIAM...


HATERS, IERI COME OGGI - GLI ODIATORI DI PROFESSIONE NON LI HA INVENTATI...


"KIMI" VA VELOCE! ECCO IL PILOTA BAMBINO IN CUI LA MERCEDES RIVEDE...


PERCHÉ L'ITALIA CRESCE POCO? LA LEZIONCINA CE LA FA CARLO...


ROMA GODONA - TRANSESSUALI, ESCORT RUSSE, ROMENE E BRASILIANE, PERSINO UN...


DELL'UTRI E DELLE PENE: 'PUÒ TENTARE LA FUGA, NIENTE...


ROBE DA "MART": "REALISMO MAGICO" ALL'ITALIANA -...


CI VUOLE LADY GAGA PER SCOPRIRE 2 MILIONI E MEZZO DI MALATI ITALIANI - LA...


"TRUMP? TROPPO POCO DEFINIRLO UN PORCO" - ALAN FRIEDMAN SENZA...


BENVENUTI AR FESTIVAL DAA PORCHETTA! - ADDIO CLAN TOSCANO: SANREMO È...


"NOBLESSE NON OBLIGE" - DOPO AVER RINUNCIATO AI SUOI PRIVILEGI...


RICCI AVVELENATI PER BAGLIONI - "LA PRIMA SERATA DI SANREMO?...


HACKER STAI SERENO - RENZI: 'NON SANNO PIÙ COME ATTACCARCI, NOI...


SE L'EUTANASIA SI TRASFORMA IN UN PARTY – MARIO...


DAGOELEZIONI /3 - CHE CI FACEVANO DI BELLO I VECCHI E NUOVI SEGRETARI...

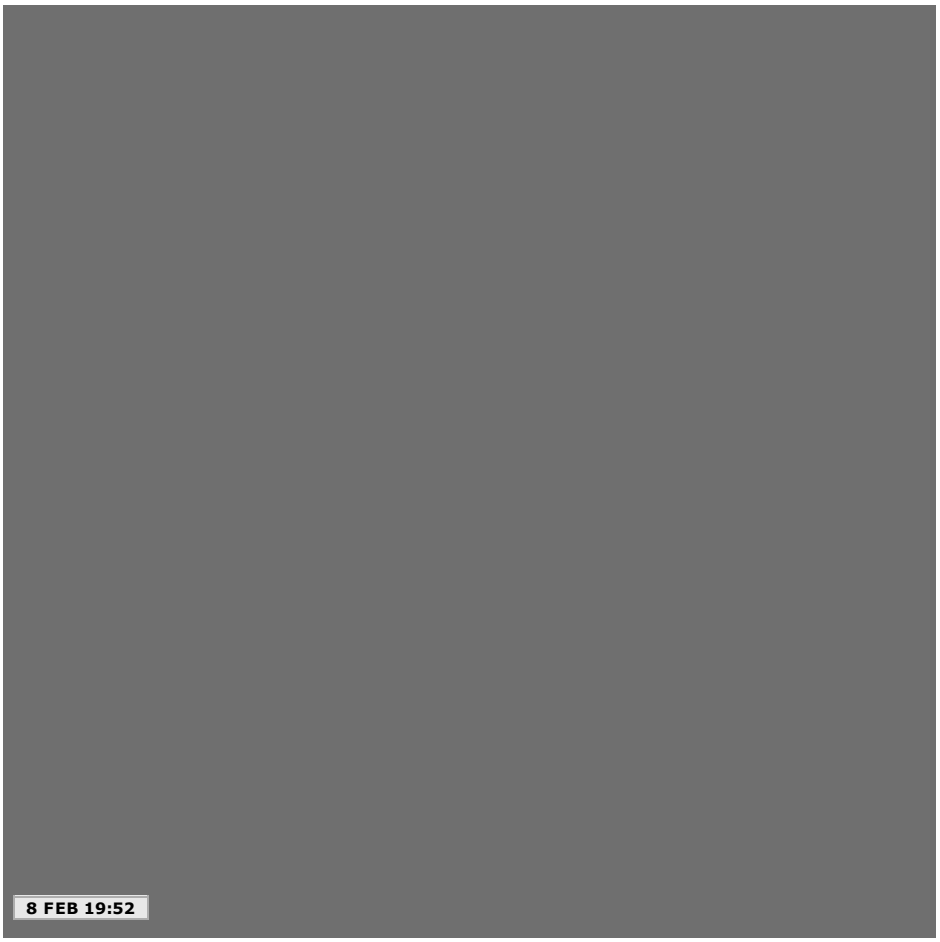

BUSINESS

QUANTO INCASSANO I SOCI DI ITALO DALLA VENDITA AGLI AMERICANI? UN BOTTO - 370 MILIONI A INTESA, 280 A GENERALI, 245 AL FONDO PENINSULA. POI 345 MILIONI A DELLA VALLE, 250 A MONTEZEMOLO, 155 A PUNZO, 110 A ISABELLA SERAGNOLI, 94 A BOMBASSEI - CATTANEO, RIENTRATO 4 MESI FA, HA INVESTITO 15 MILIONI DELLA LIQUIDAZIONE TIM IN AZIONI NTV E ORA SI RITROVA CON OLTRE 116 - SE FOSSE ANDATA IN BORSA, AVREBBERO INCASSATO MENO DELLA METÀ...



"CHICCHE" DI GOSSIP - BYE BYE SORELLE PARODI: L'ANNO...



"CHI" SPARA LA BOMBA: DYBALA LASCERA' LA JUVENTUS A FINE...

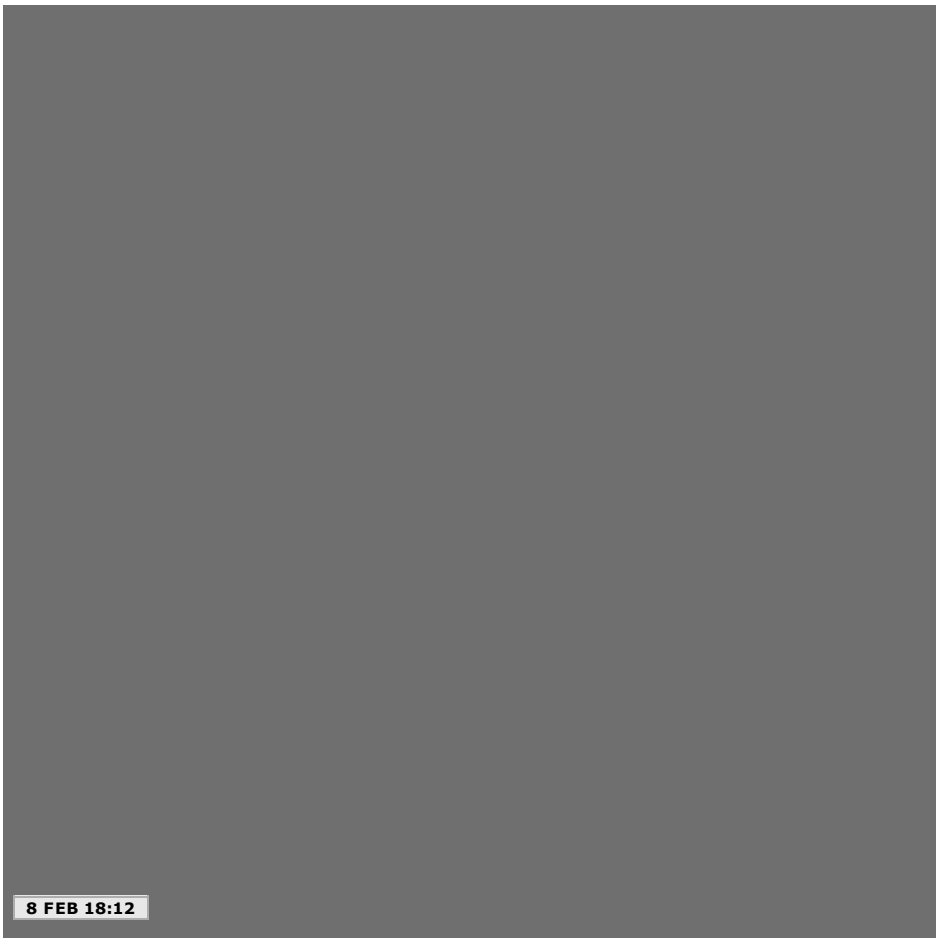

CRONACHE

IL FURBETTO DEL CASELLO - UN 32ENNE DI FIUMICINO DAL 2006 AL 2011 HA EVITATO DI PAGARE OLTRE 3300 EURO DI PEDAGGIO CON UN "TRUCCHETTO" CHE E' STATO FINALMENTE SCOPERTO DALLE TELECAMERE DI SORVEGLIANZA - ORA DOVRÀ RESTITUIRE TUTTO OLTRE A VERSARE 500 EURO DI MULTA. ECCO COME PASSAVA SENZA PAGARE...

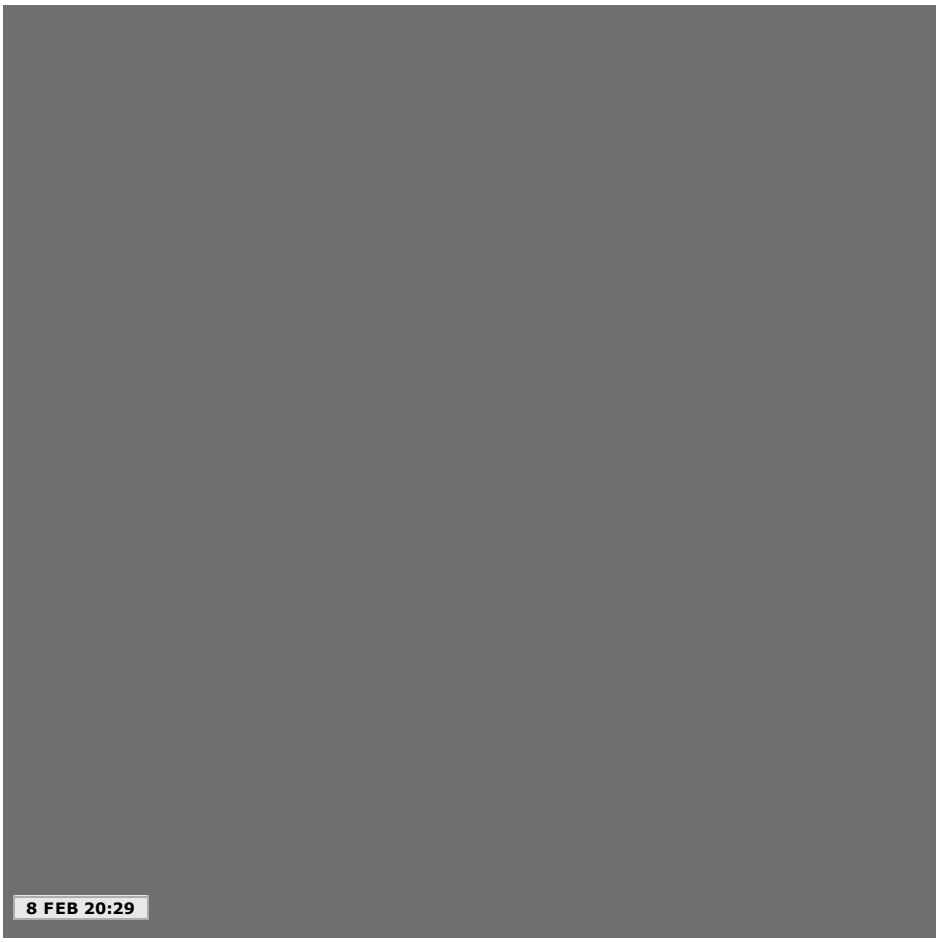

SPORT

UNA MINIERA D'ORO CHIAMATA BARCELLONA – ARRIVA UNO SPONSOR DA CIRCA 19 MILIONI ANCHE PER LE MAGLIE DA ALLENAMENTO DI MESSI E COMPAGNI: L'INTESA RECORD PER TRE ANNI FARÀ RADDOPPIARE I RICAVI DAGLI SPONSOR – E PENSARE CHE FINO AL 2006 IL CLUB CATALANO NON AVEVA VOLUTO MACCHIARE LA PROPRIA MAGLIA...- MESSI CHIAMERA' IL FIGLIO CIRO: NON C'ENTRA NAPOLI MA UN CANTANTE ARGENTINO

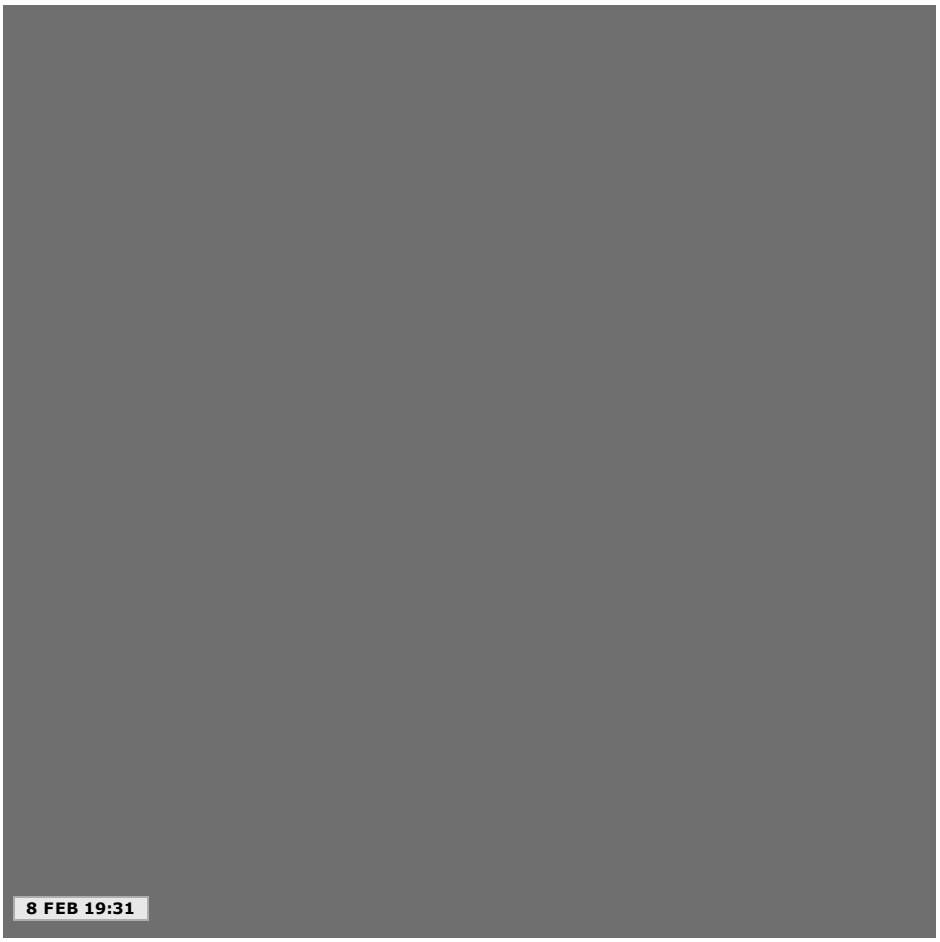

CAFONAL

CAFONALINO – DA GIOVANNA REI IN ABITO LUNGO DI VELLUTO, A MICHELE GUARDÍ CON LA MOGLIE, DALL'EX MISS ITALIA ALICE SABATINI CON IL FIDANZATO FINO A CECCHI PAONE E GIÒ DI TONNO: STANDING OVATION AL SISTINA PER LA PRIMA DI "DORIAN GRAY", L'OPERA PRODOTTA DA PIERRE CARDIN PER FESTEGGIARE I 70 ANNI DELLA SUA CARRIERA

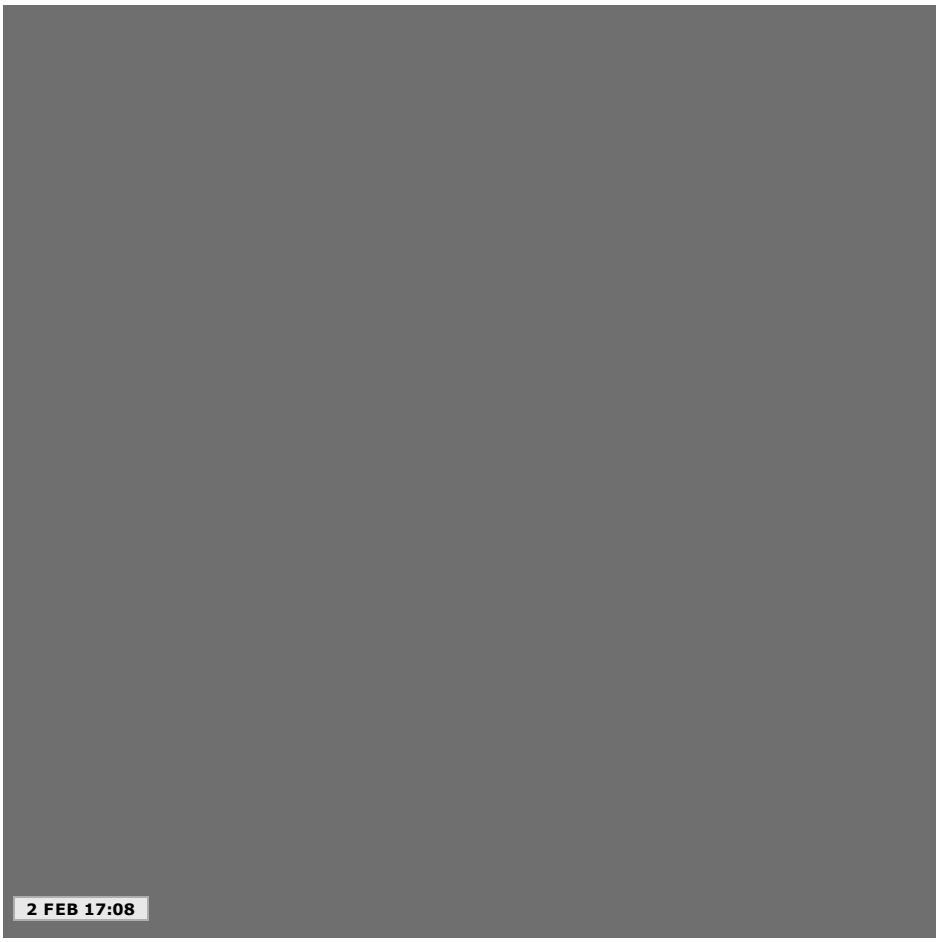

MEDIA E TV POLITICA BUSINESS CAFONAL CRONACHE SPORT

Le foto presenti su Dagospia.com sono state in larga parte prese da Internet,e quindi valutate di pubblico dominio. Se i soggetti o gli autori avessero qualcosa in contrario alla pubblicazione, non avranno che da segnalarlo alla redazione - indirizzo e-mail rda@dagospia.com, che provvederà prontamente alla rimozione delle immagini utilizzate.

Dagospia S.p.A. - P.iva e c.f. 06163551002 - privacy



in edicola con OGGI (http://ads.rcs.it/www/delivery/ck.php?oaparams=2__bannerid=18626__iniziative%2F2018%2F01%2F3-romanzi-di-catherine-dunne-sono-in-edicola-con-oggi%2F)

(http://ads.rcs.it/www/delivery/ck.



VIDEO (HTTP://WWW.OGGI.IT/VIDEO) | PERSONAGGI

Ginevra Nuti, il commovente omaggio al padre Francesco a Casa Sanremo. Guarda il video

08 febbraio 2018

Condividi

0 (http://www.oggi.it/video/personaggi/2018/02/08/ginevra-nuti-il-commovente-omaggio-al-padre-francesco-a-casa-sanremo-guarda-il-video/#anchor-comments)

3 0 0



Ginevra Nuti, figlia di Francesco Nuti (tutto sulla sua malattia: GUARDA (http://www.oggi.it/people/tag/francesco-nuti-malattia/)) ha partecipato all'omaggio "Sarà per…Nuti", evento collaterale al Festival record di ascolti (GUARDA (http://www.oggi.it/people/programmi-tv-spettacoli/2018/02/08/sanremo-nella-seconda-serata-la-star-e-pippo-baudo-e-fioccano-le-polemiche/)). La figlia del grande regista e comico toscano ha presentato il progetto di un cortometraggio dedicato a Nuti, scritto e diretto da Enio Drovandi, per far conoscere ai più giovani la carriera artistica e cinematografica del padre e ha cantato "Sarà per te", il brano presentato da padre al Festival di Sanremo 1988 (Dea Verna) – LEGGI (http://www.oggi.it/people/vip-e-star/2015/04/20/francesco-nuti-con-la-figlia-ginevra-primo-red-carpet-dopo-la-malattia-insieme-a-tanti-amici/) | FOTO (http://www.oggi.it/people/vip-e-star/2015/04/20/francesco-nuti-con-la-figlia-ginevra-primo-red-carpet-dopo-la-malattia-insieme-a-tanti-amici/) | VIDEO (http://www.oggi.it/people/vip-e-star/2015/04/20/francesco-nuti-con-la-figlia-ginevra-primo-red-carpet-dopo-la-malattia-insieme-a-tanti-amici/)

TAG: albano romina video sanremo (http://www.oggi.it/video/tag/albano-romina-video-sanremo/),chi è ginevra nuti (http://www.oggi.it/video/tag/chi-e-ginevra-nuti/),come sta francesco nuti (http://www.oggi.it/video/tag/come-sta-francesco-nuti/),festival di sanremo 2018 (http://www.oggi.it/video/tag/festival-di-sanremo-2018/),francesco nuti (http://www.oggi.it/video/tag/francesco-nuti/),francesco nuti malattia (http://www.oggi.it/video/tag/francesco-nuti-malattia/),ginevra nuti (http://www.oggi.it/video/tag/ginevra-nuti/),ginevra nuti figlia francesco nuti (http://www.oggi.it/video/tag/ginevra-nuti-figlia-francesco-nuti/),ginevra nuti figlia francesco nuti video (http://www.oggi.it/video/tag/ginevra-nuti-figlia-francesco-nuti-

NOTIZIA DI OGGI

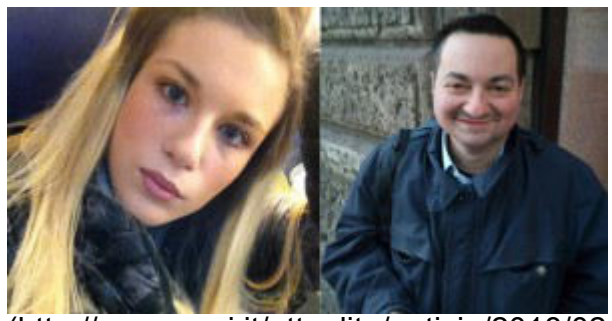

(http://www.oggi.it/attualita/notizie/2018/02/valentina-faoro-la-tragedia-della-19enne-uccisa-a-milano-il-killer-ammette-lho-accoltellata-io/)

AGGHIACCIANTE (HTTP://WWW.OGGI.IT/ATTUALITA/NOTIZIE/2018/02/VALENTINA-FAORO-LA-TRAGEDIA-DELLA-19ENNE-UCCISA-A-MILANO-IL-KILLER-AMMETTE-LHO-ACCOLTELLATA-IO/)
(http://www.oggi.it/attualita/notizie/2018/02/valentina-faoro-la-tragedia-della-19enne-uccisa-a-milano-il-killer-ammette-lho-accoltellata-io/)
Jessica Valentina Faoro, la tragedia della 19enne uccisa a Milano. Il killer ammette: "L'ho accoltellata io" – (http://www.oggi.it/attualita/notizie/2018/02/valentina-faoro-la-tragedia-della-19enne-uccisa-a-milano-il-killer-ammette-lho-accoltellata-io/)LEGGI (http://www.oggi.it/attualita/notizie/2018/02/valentina-faoro-la-tragedia-della-19enne-uccisa-a-milano-il-killer-ammette-lho-accoltellata-io/) | FOTO (http://www.oggi.it/attualita/notizie/2018/02/valentina-faoro-la-tragedia-della-19enne-uccisa-a-milano-il-killer-ammette-lho-accoltellata-io/) | VIDEO (http://www.oggi.it/attualita/notizie/2018/02/valentina-faoro-la-tragedia-della-19enne-uccisa-a-milano-il-killer-ammette-lho-accoltellata-io/)

video/),ginevra nuti video (http://www.oggi.it/video/tag/ginevra-nuti-video/),sanremo 2018 (http://www.oggi.it/video/tag/sanremo-2018/),sanremo video (http://www.oggi.it/video/tag/sanremo-video/),video casa sanremo (http://www.oggi.it/video/tag/video-casa-sanremo/),video festival di sanremo (http://www.oggi.it/video/tag/video-festival-di-sanremo/),video ginevra nuti (http://www.oggi.it/video/tag/video-ginevra-nuti/),video ginevra nuti figlia francesco nuti (http://www.oggi.it/video/tag/video-ginevra-nuti-figlia-francesco-nuti/),video sanremo 2018 (http://www.oggi.it/video/tag/video-sanremo-2018/)

commenta 0



VIDEO CORRELATI

(http://www.oggi.it/video/personaggi/2018/02/09/claudio-baglioni-imita-anche-lui-belen-rodfriguez-il-video-del-siparietto-con-virginia-raffaele/)



PERSONAGGI (HTTP://WWW.OGGI.IT/VIDEO/PERSONAGGI/)

Claudio Baglioni imita anche lui Belen Rodriguez! Il video del siparietto con Virginia Raffaele (http://www.oggi.it/video/personaggi/2018/02/09/claudio-baglioni-imita-anche-lui-belen-rodfriguez-il-video-del-siparietto-con-virginia-raffaele/)

(http://www.oggi.it/video/personaggi/2018/02/09/arisa-porta-la-parrucca-guarda-il-video-della-super-figuraccia-a-sanremo/)



CURIOSITÀ (HTTP://WWW.OGGI.IT/VIDEO/CURIOSITA/)

Arisa porta... la parrucca! Guarda il video della super figuraccia a Sanremo (http://www.oggi.it/video/personaggi/2018/02/09/arisa-porta-la-parrucca-guarda-il-video-della-super-figuraccia-a-sanremo/)

(http://www.oggi.it/video/personaggi/2018/02/09/virginia-raffaele-sfotte-claudio-baglioni-ed-e-un-trionfo-guarda-il-video/)

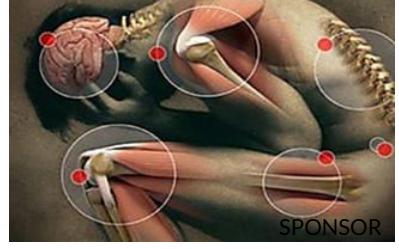

PERSONAGGI (HTTP://WWW.OGGI.IT/VIDEO/PERSONAGGI/)

Virginia Raffaele sfotte Claudio Baglioni... ed è un trionfo. Guarda il video (http://www.oggi.it/video/personaggi/2018/02/09/virginia-raffaele-sfotte-claudio-baglioni-ed-e-un-trionfo-guarda-il-video/)

VIDEO IN EVIDENZA



(http://www.oggi.it/video/gossip/2018/02/09/michelle-hunziker-e-piefrancesco-favino-avvinghiati-nel-ballo-guarda-il-video-della-gelosia/)

Michelle Hunziker e Piefrancesco Favino avvinghiati nel ballo: guarda il video della gelosia! (http://www.oggi.it/video/gossip/2018/02/09/michelle-hunziker-e-piefrancesco-favino-avvinghiati-nel-ballo-guarda-il-video-della-gelosia/) Guarda (http://www.oggi.it/video/gossip/2018/02/09/michelle-hunziker-e-piefrancesco-favino-avvinghiati-nel-ballo-guarda-il-video-della-gelosia/)

TI POTREBBE INTERESSARE ANCHE

Raccomandato da (http://www.outbrain.com/what-is/default/it)

Hitachi Social Innovation: ecco le iniziative per...
(HITACHI)
(https://ad.doubleclick.net/ddm/trackclk/N3553.1362941/B8629941.28?origUrl=true)

Scopri CucinaBarilla: il forno intelligente che cucina ricette gustose
(CUCINABARILLA.IT)
(https://ad.doubleclick.net/ddm/trackclk/N3553.1362941/B8629941.28?origUrl=true)

Dolori articolari ? Ecco il metodo che nessuno ti ha mai rivelato per...
(HEALTWEB)
(https://ad.doubleclick.net/ddm/trackclk/N3553.1362941/B8629941.28?origUrl=true)

CORRIERE DELLA SERA

Olimpiadi 2018: storica stretta di mano tra le due Coree e primo scontro tra Corea...

L'allarme di Jessica 7 giorni prima. «Mi ha molestata mentre dormivo» Il video



CORRIERETV
Incidente al vestito per Noemi, imbarazzo sul palco dell'Ariston.



(https://revi.rcs.it/ck.php?oaparams=2__bannerid=333__zoneid=57__

PIÙ LETTI

VIDEOCLIP MIGLIORI

Ermal Meta e Fabrizio Moro, premio speciale a Michele Placido

Il brano "Non mi avete fatto niente" tra polemiche e successo

di **Carmen Guadalaxara** 8 Febbraio 2018



Da sinistra Michele Placido, Ermal Meta e Fabrizio Moro

Premio speciale a **Michele Placido** autore per **Ermal Meta e Fabrizio Moro**, con la fotografia di Arnaldo Catinari, dei videoclip di “Non mi avete fatto niente”. Lo ha assegnato oggi, anticipando il verdetto sui migliori videoclip di quest’edizione, la Giuria del concorso Soundies Awards 2018, giunta alla terza edizione, che verrà sarà consegnato all'Ivan Graziani Theatre di Casa Sanremo Vitality's.

A Placido e Catinari la Giuria riconosce, “con la qualità artistica, l’eccellenza di un taglio d’autore perfettamente al servizio dei temi che la canzone evoca in un racconto di particolare forza visiva”. In giuria, con Laura Delli Colli, presidente del Sindacato Nazionale Giornalisti Cinematografici Italiani (Sngci): Angela Calvini (Avvenire), Emanuela Castellini (Radio Rai), Elisabetta Esposito (Gazzetta dello Sport), Antonella Nesi (AdnKronos), Paolo Sommaruga (Tg1), Federico Vacalebre (Il Mattino), Alessandra Vitali (Repubblica). Il riconoscimento prevede, per i vincitori di quest’edizione, che verranno annunciati domani, un premio in denaro messo a disposizione dalla Lucana Film Commission, rappresentata nell’occasione a Sanremo dal Direttore Paride Leporace e dal responsabile marketing Nicola Timpone. Ai vincitori anche un’opera realizzata dal maestro orafo Michele Affidato. I Soundies Awards consentiranno ai due vincitori nella categoria dei Big e in quella delle Nuove proposte di realizzare un videoclip da girare in Basilicata entro l’anno. Lo scorso anno il premio è stato assegnato tra i "big" a Fabrizio Moro per il videoclip “Portami via” (regia di Andrea Folino e Corrado Perria) con la partecipazione di Fabrizio Ferracane e per le Nuove proposte, invece, a Maldestro, per la sua “Canzone per Federica” (regia di Cosimo Alemà).

COMMENTA CONDIVIDI

Dal Forte Santa Tecla a Casa Sanremo: le giornate del Festival non annoiano mai

Sanremo non è solo la serata di Rai Uno, ma un mondo fatto di personaggi un po' particolari, curiosi ma anche di party privati ed eventi collaterali.

0 Mi piace Condividi

FESTIVAL DI SANREMO 9 FEBBRAIO 2018 11:29 di **Redazione Music**



Sanremo, nei giorni del Festival, è un piccolo microcosmo, un mondo nel mondo di persone dai profili più strani che fanno le cose più strane. La maggior parte, ovviamente, spera di poter incontrare il proprio idolo, il cantante o l'ospite in gara che, però, solitamente si incontra al massimo a qualche eventi privato, molti di loro non ce la fanno e si accontentano di vivere quell'aria che sa di famoso, di paillettes e di impossibile.

Il folklore sanremese

Per molte persone, nella settimana sanremese, la città ligure diventa un'enorme passerella da percorrere avanti e indietro, godendo del bel tempo (quando c'è), del litorale, del cibo genovese, di busker agli angoli della strada, della statua di Mike Bongiorno, efficace per qualche selfie, così come i cartonati di tutti i cantanti in gara sparsi per il centro. Poi c'è l'Ariston, ovviamente, che è il fulcro di tutto, il luogo davanti al quale, in cui in alcuni momenti della giornata, è impossibile passare, costringendo o a farsi largo a spallate o a circumnavigare la zona. Ci sono semplici curiosi ma **non è difficile imbattersi in imitatori di Elvis e Renato Zero** che mangiano una pizza assieme, o il Pavarotti che è ormai un must dei giorni sanremesi, senza contare il vip televisivo, l'ex star un po' decaduta e una selva di personaggi di cui non si sa bene il ruolo, ma che ormai fanno parte del folklore cittadino della settimana più importante dell'anno, nella città.

Le serate al Forte Tecla

SPETTACOLO
'Il Cigno nero e il Cavaliere bianco', il racconto della grande crisi economica
180752 13
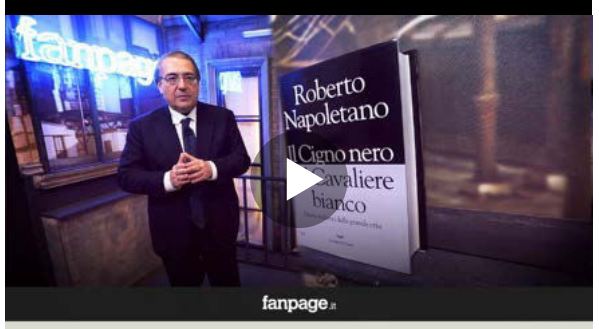



ATTIVA GLI AGGIORNAMENTI
Sanremo 2018
236 CONTENUTI SU QUESTA STORIA
SEGUI



"La musica o il fumo?": Baglioni preferisce la musica, ma deve dire grazie a Fiorello
Claudio Baglioni mantiene le promesse e punta tutto sula musica, ma il mattatore della serata, però, è Fiorello.
822





SUV Toyota Hybrid.

Con Hybrid Bonus da €4.500 a €7.000 se cambi il tuo diesel.

Toyota

SCOPRI LE OFFERTE

È la sera, forse, il momento in cui cercare di muoversi un po' più in libertà, poco prima che cominci il Festival e nell'after, quando ci si può imbattere nei cantanti in qualche bar/ristorante del centro, a Casa Sanremo o in qualche party privato. **È l'esempio del Santa Tecla, la fortezza – che a vederla illuminata, di notte, fa un effetto molto bello – in cui ha messo la base Radio Due** e che ogni sera ha eventi live – ci sono stati Meta e Moro, Lo Stato Sociale, Diodato e Roy Paci, tra gli altri e si trovano ospiti come i Negramaro – e dj set esclusivi al punto che durante la giornate scatta la ricerca all'entità fisica o meno che possa in qualche modo procurare un accredito. Durante il giorno la radio è davanti all'Ariston e da lì va in diretta, mentre la sera sposta al Forte tutti i dj set.

Piazza Bresca per bere con gli amici

Se proprio non si trova posto – e non si è riusciti neanche a trovare un ingresso per il Dopofestival al Casinò – c'è sempre la **possibilità di spostarsi verso Piazza Bresca**, luogo della movida sanremese, con ristoranti caratteristici e bar in cui passare la serata (e anche la nottata perché no).

L'oasi felice di Casa Sanremo

Il Palafiori, invece, è la struttura che durante i giorni sanremesi si riempie di attività collaterali e in cui è allestita una delle due sale stampa del Festival, è un luogo anch'esso molto particolare. Pieno di attività, frenesia e personaggi che fanno del folklore la propria forza, di pubblicità, pizze etc. Al suo interno, poi, c'è, però, anche **Casa Sanremo, un piccolo spazio vitale in cui si organizzano attività musicali**, food e sociali oltre, chiaramente ai live di alcuni cantanti in gara, oltre alla possibilità di vedere tutta la puntata del festival. Anche lì la sera si svolge con la musica in primo piano, ma ci sono anche attività come l'intitolazione del nuovo teatro di Casa Sanremo a Ivan Graziani (evento che si terrà nel pomeriggio di oggi e in cui interverranno anche la moglie del cantante, Anna Bischi, il figlio Filippo Graziani e Vincenzo Russolillo), o il Premio per il miglior Videoclip sanremese.



Mi piace 0 Condividi

Redazione Music

SEGUI

Festival di Sanremo

SEGUI

Il Festival di Sanremo fa il 52%, è un risultato che migliora quello di un anno fa

Il Festival di Sanremo 2018 fa il 52% di share e migliora il risultato dell'anno precedente: 13.776.000 spettatori per il 51.4% (prima parte) e 6.624.000 spettatori per il 55.4%.

18



Per il regolamento di Sanremo Ermal Meta e Fabrizio Moro non rischiano l'eliminazione

Ermal Meta e Fabrizio Moro non rischiano l'esclusione da Sanremo 2018. Nel corso della conferenza stampa seguita alla prima puntata, è stato chiarito che il brano "Non mi avete fatto niente" può essere considerato "nuovo ...

122

LEGGI TUTTA LA STORIA

segui **Fanpage.it** su Facebook

Mi piace 2,2 mln

segui **Fanpage.it** su Twitter

Follow





Casa Sanremo celebra l'arte della pizza patrimonio dell'Unesco



Casa Sanremo, da undici anni contenitore che valorizza le eccellenze italiane, non poteva non celebrare il riconoscimento dell'arte del pizzaiuolo napoletano come patrimonio culturale immateriale dell'Unesco: ieri, ospiti dell'hospitality prodotta da Gruppo Eventi presieduto da Vincenzo Russolillo, sono stati Alfonso Pecoraro Scanio, Presidente della Fondazione UniVerde, già Ministro delle Politiche Agricole e dell'Ambiente, promotore della petizione mondiale #pizzaUnesco sarà al Palafiori con Jimmy Ghione, testimonial della campagna #pizzaUnesco e da anni impegnato con Striscia la Notizia nella lotta al falso Made In Italy. Con loro Sergio Miccù, nel comitato che ha promosso l'iniziativa con l'Associazione Pizzaiuoli Napoletani di cui è Presidente, Antonio Pace, Presidente e Fondatore dell'Associazione Verace Pizza Napoletana per brindare al prestigioso risultato e 6 maestri pizzaioli, tutti campani, talentuosi e molto social.

Capitanati da Angelo Pezzella, i giovani hipster della farina Valentino Libro, Vincenzo Capuano, Pino Celio, Salvatore Lioniello, Gennaro Russo, saranno protagonisti fino al 10 febbraio all'interno del Roof, l'esclusivo ristorante riservato agli ospiti VIP della Casa.

Mercoledì 7 Febbraio 2018, 14:34 - Ultimo aggiornamento: 07-02-2018 14:44

© RIPRODUZIONE RISERVATA

Messaggio pubblicitario.

FINO A 10 ANNI DI RATE LEGGERE

IL MATTINO TV



Bambino di due anni cade sui binari della metro a Milano: Lorenzo, giovane eroe, si lancia e lo salva

IL VIDEO PIU' VISTO



Spari contro jeep: fermato 21enne per tentato omicidio

+ VAI A TUTTI I VIDEO

LA NUOVA STAGIONE DELL'INFORMAZIONE



3 mesi a soli 15,99€

LE PIÙ CONDIVISE



IL RITORNO

Nadia Toffa torna in tv alle Iene «Ho il cancro e porto la parrucca, ho finito...

LA CURIOSITÀ

Max Gazzè esce allo scoperto: «La Juve ha rotto, tifo Napoli»

FOLLIA OMICIDA

Avvelena il latte del figlio e lo uccide: «Erano voci»

di Federica Macagnone

COME TIZIANA

Video hot di una coppia napoletana in Rete, il caso arriva a Le Iene

di Gennaro Morra

LA BUFALA

Baglioni e il compenso ai terremotati: fake news

IL GIALLO

Svolta nel giallo ... lo una pausa di riflessio

3 MESI A SOLI 15,99€

LEGGI L'EDIZIONE DIGITALE

POTREBBE INTERESSARTI ANCHE...



Soffri di mal d'Irlanda? Ecco la cura: un weekend a Dublino il prima possibile!
(Ireland.com)



Scandalo Bettarini: ecco le 5 belle amanti!
(Hitparade)



Alluce valgo addio. Piedi belli in poco tempo. Ecco come
(Benessere Lab)



Figli famosi: indovina chi è il genitore vip!
(Alfemminile)



In cerca di quel qualcosa in più? Abbiamo lo stile che fa per te...
(Lanieri)



Irlanda: visita Galway, scopri la sua atmosfera bohèmienne e il fascino del Connemara
(Ireland.com)

Contenuti Sponsorizzati da outbrain


Saldi -50%
Acquista ora su Diadora.com
Diadora®
Visita sito

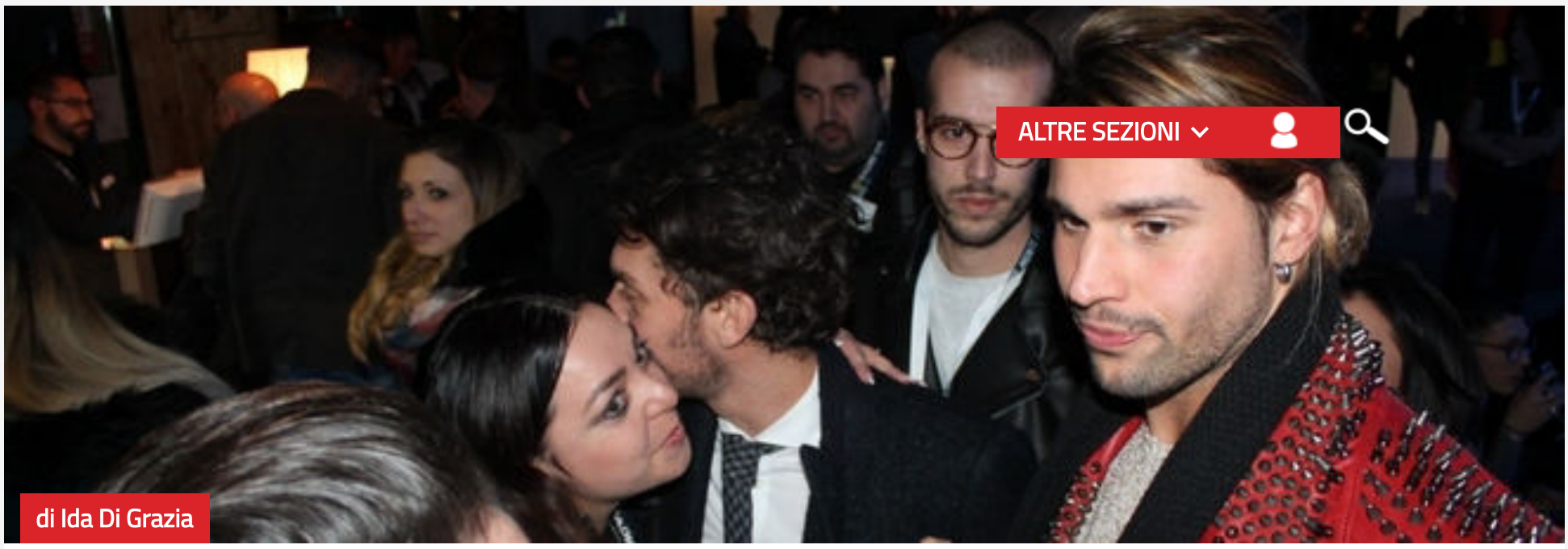

di Ida Di Grazia

A Casa Sanremo è GF mania: tutti pazzi per Tonon, Onestini, Jeremias e Ignazio

Il programma di **Casa Sanremo Vitality's** continua ad essere ricco di eventi e fulcro dell'intrattenimento e delle iniziative che si svolgono durante il festival di Sanremo.

Nata da un'idea di Vincenzo Russolillo e Mauro Marino e prodotta da Gruppo Eventi, Casa Sanremo è il punto di ritrovo per i big della canzone, per i giornalisti e per i protagonisti del **Grande Fratello Vip.**

Questa mattina a sorpreaa e per la gioia dei fan sono arrivati **Raffaello Tonon**



il suo grandissimo amico **Luca Onestini**

FOTO TV
A Casa Sanremo il Grande Fratello

Stampare a casa non sarà mai più come prima
SCOPRI DI PIÙ
EPSON
EXCEED YOUR VISION

RIMANI CONNESSO CON LEGGO
Facebook Twitter
ROMA SFOGLIA IL GIORNALE
MILANO SFOGLIA IL GIORNALE

LE ALTRE NOTIZIE
SANREMO 2018
Stato Sociale a Torino, l'assalto dei fan
COMMENTA
PIENO D'AFFETTO



Jeremias Rodriguez



Ignazio Moser



Non serve dire che sono stati sommersi dall'affetto dei fan, e anche loro on si sono risparmiati concedendo selfie e sorrisi.

Venerdì 9 Febbraio 2018 - Ultimo aggiornamento: 17:30

© RIPRODUZIONE RISERVATA

POTREBBE INTERESSARTI ANCHE..



Sanremo

COMMENTA



Claudio Baglioni, tutta la verità sulla donazione: Sanremo non c'entra

COMMENTA

Cerca il tuo immobile all'asta

Regione Qualsiasi

Provincia Tutte

Fascia di prezzo Tutti

Data gg-mm-aaaa

INVIA

legalmente

15:56, Venerdì
3 Febbraio 2017 AGI Globale Cronaca cod. R010362 2015 Car.

Sanremo: musica, arte, talent in 350 appuntamenti a Casa Sanremo

(AGI) - Roma, 3 feb. - Casa Sanremo Limoni Beauty Lounge, l'hospitality del Festival realizzata dal Gruppo Eventi e nata da un'idea di Vincenzo Russolillo e Mauro Marino, si prepara alla decima edizione con due location d'eccezione, Palafiori e Villa Ormond, e un programma di oltre 350 eventi che prenderanno il via domenica 5 febbraio alle 18.00 con il taglio del nastro affidato a Elisabetta Gregoraci. Ogni sera al termine del Festival la grande musica si spostera' dal teatro Ariston a Casa Sanremo dove, dopo la mezzanotte, inizieranno gli showcase esclusivi firmati da Radio 105 e Radio Monte Carlo.

Sul palco della lounge, realizzato dal set designer Mario Carlo Garrambone, il direttore Beppe Cuva presentera' martedi' 7 Maldestro, in gara nella categoria delle Nuove Proposte con "Canzone per Federica"; Braschi, che presenta al Festival "Nel mare ci sono i coccodrilli", e la cantautrice romana Paola Turci, alla sua decima performance sul palco dell'Ariston- Mercoledi' 8 sara' la volta di Marianne Mirage, al Festival con un brano scritto da Francesco Bianconi e Kaballa'; Lele, l'artista piu' giovane tra quelli in gara, e Fabrizio Moro, la cui partecipazione al Festival anticipa l'uscita del prossimo lavoro in studio, "Pace". Giovedi' 9 tocchera' a Francesco Guasti e Tommaso Pini - in gara tra i Giovani - che introdurranno la performance di Gigi D'Alessio, per la quinta volta in competizione sul palco dell'Ariston. Venerdi' 10 si esibiranno Alessio Bernabei, amatissimo dal pubblico piu' giovane e al Festival per la seconda volta come solista, Ermal Meta, quest'anno promosso nella categoria Big, e Leonardo Lamacchia (in gara nelle Nuove Proposte). Sabato 11, dopo la finalissima, Casa Sanremo ospitera' Francesco Gabbani, il vincitore dell'anno scorso tra i Giovani, i La Rua, la band esclusa dalla gara, ma molto amata dal pubblico, e Raige e Giulia Luzi, in gara con un duetto che coniuga rap e pop. (AGI) Vic (Segue)

15:56, Venerdì
3 Febbraio 2017 AGI Globale Cronaca cod. R010363 1681 Car.

Sanremo: musica, arte, talent in 350 appuntamenti a Casa Sanremo (2)

(AGI) - Roma, 3 feb. - Il progetto Casa Sanremo nasce dieci anni fa con l'obiettivo di creare un luogo di aggregazione per giornalisti, artisti, addetti ai lavori che ogni anno confluiscono nella cittadina ligure per il Festival. Ma soprattutto per raccontare l'Italia attraverso le sue peculiarita' in un unico contenitore: la musica, la moda, la cultura, i territori, le tradizioni, le aziende con i loro prodotti e non ultima la buona cucina. C'e' anche Casa Sanremo per il Sociale: la Polizia Di Stato e "Una vita da social" proporra' infatti anche quest'anno alle scuole della Liguria una serie di incontri legati all'uso corretto della rete web. Inltre quest'anno ospite anche l'Unicef Italia e il suo presidente Giacomo Guerrera per affrontare il tema del sostegno ai bambini e all'infanzia nelle zone di guerra. Appuntamento musicale in ambito sociale e' il concorso "Musica Contro le Mafie", progetto pregevole che ha l'intento di unire sotto la bandiera della legalita' le voci di tanti artisti italiani. E ancora: "W Sanremo con Red Ronnie", da martedi' 7 a sabato 11 il giornalista e conduttore ogni sera, a partire dalle 20.30, sara' in diretta sulle pagine Facebook di Optima Magazine nel salotto dell'Optima Theatre di Casa Sanremo per commentare il Festival con ospiti e tanti amici. Poi c'e' "FIAT Music, talenti in roulotte", spazio a giovani promesse della musica che ogni giorno, dalle 19.30 alle 20.30, saranno preventivamente selezionati da Red Ronnie all'interno di una particolarissima roulotte posizionata all'ingresso del Palafiori, dove si svolgeranno le audizioni. (AGI) Vic (Segue)

15:56, Venerdì
3 Febbraio 2017 AGI Globale Cronaca cod. R010364 1862 Car.

Sanremo: musica, arte, talent in 350 appuntamenti a Casa Sanremo (3)

(AGI) - Roma, 3 feb. - Quest'anno poi anche l'area museale con Vittorio Sgarbi chiamato a inaugurarla martedi' 7 alle 19: sara' allestita anche una mostra di arte contemporanea a

cura di Marco Giordano, presidente di Re d'Italia Art. Per Casa Sanremo Fashion un appuntamento quotidiano in cui il "Made in Italy" sara' protagonista. Quanto alle eccellenze enogastronomiche, ci saranno quelle selezionate da Fofo' Ferriere. L'esclusivo roof, i cooking show ed i concorsi di cucina saranno sapientemente coordinati dal "Ristorattore" piu' famoso d'Italia. La novita' di quest'anno e' rappresentata dalle masterclass sulla pizza napoletana tenute dai campioni mondiali di pizza napoletana di Rossopomodoro. Nel format "L'Italia in vetrina" condotto da Beppe Convertini si alterneranno gli chef provenienti da Liguria, Veneto, Toscana, Molise, Puglia, Campania, Basilicata, Calabria, Sicilia, le Terre del Bussento, il Parco del Pollino, i Picentini con gustosissime ricette regionali. Da segnalare poi che Villa Ormond sara' quest'anno la seconda location di Casa Sanremo e ospitera' due contenitori: al mattino il concorso nazionale "New Talent" in cui una giuria di qualita' composta da nomi noti del panorama musicale italiano valutera' le performance di aspiranti cantanti; nel pomeriggio, a partire dalle 15.00, invece sara' il momento dedicato alla moda. Giovani stilisti che presenteranno le loro creazioni e che culminera' con l'assegnazione del Premio Casa Sanremo Moda. Il coordinamento del nuovo hub e' affidato a Davis Paganelli mentre la conduzione degli show a Samanta Panetta e Beppe Convertini. Il Festival di Sanremo vivra' attivamente sui siti e sui social network di Radio 105 e Radio Monte Carlo attraverso reportage fotografici e video e interviste ai protagonisti. (AGI) Vic

press,commtech. the leading company in local digital advertising ASCOLTACI ONLINE PLAY R24

DIVISE PER BAR E RISTORANTI
MAGLIETTE - POLO - FELPE
GILET - GIUBBOTTI
da personalizzare

PROMOMAX Promozioni Aziendali di Massimo Barra

VIA VITTORIO VENETO 21/A
18039 VENTIMIGLIA
+39 0184 34896 | +39 335 53 61 642
www.promomaxventimiglia.com

Riviera24.it

DOMENICA 4 MARZO - ELEZIONI POLITICHE
ALLA CAMERA DEI DEPUTATI COLLEGIO SANREMO - IMPERIA
VOTA GIORGIO MULÈ
MESSAGGIO ELETTORALE MANDATARIO PAOLO TRUCCO

ELEZIONI POLITICHE
4 MARZO 2018
Collegio Uninominale
Liguria 1
Luigi
DE VINCENZI
CANDIDATO AL SENATO
DELLA REPUBBLICA

L'EVENTO

A Casa Sanremo Matteo Persica rende omaggio con il suo libro a Rino Gaetano

foto

Un ritratto biografico inedito del celebre cantautore, che sta facendo tappa in tutte le più importanti città italiane con un vero e proprio tour di presentazioni

di **Redazione** - 14 febbraio 2018



Solo per i clienti Enel Energia Luce
OFFERTA GAS -20%
OFFERTA VALIDA FINO AL 31/03/2018 CON PREZZO DELLA COMPONENTE MATERIA PRIMA GAS BLOCCATO PER 12 MESI. QUESTA COMPONENTE RAPPRESENTA CIRCA IL 47% DELLA SPESA COMPLESSIVA PER IL GAS DI UN CLIENTE TIPO (1.400 SMC ANNUI), IVA E IMPOSTE ESCLUSE. LE RESTANTI COMPONENTI DI SPESA SONO APPLICATE NELLA MISURA STABILITA E AGGIORNATA DALL'ARERA.
ENEL ENERGIA PER IL MERCATO LIBERO.
ADERISCI ORA
enel
enel.it

Sanremo. Si è da poco concluso, con grande successo di critica e pubblico, il sessantottesimo Festival di Sanremo condotto da Michelle Hunziker, Pierfrancesco Favino e Claudio Baglioni. Quest'ultimo ha omaggiato il collega **Rino Gaetano** interpretando alcuni secondi della famosissima "Gianna", che il cantautore calabrese portò al Festival del 1978 conquistandosi il primo posto nella categoria "cantautori".

Oltre all'omaggio sul palco dell'Ariston c'è stata una vera e propria festa a Casa Sanremo, che ha scelto di festeggiare i 40 anni da quel momento indimenticabile attraverso l'incontro con **Matteo Persica,** autore della biografia "Rino Gaetano. Essenzialmente tu" (Odoya edizioni), un ritratto biografico inedito del celebre cantautore, che sta facendo tappa in tutte le più importanti città italiane con un vero e proprio tour di presentazioni: dal Bookcity di Milano a Più Libri Più Liberi di Roma.

ADVERTISEMENT





Sono intervenuti, **Mario Luzzatto Fegiz,** giornalista e critico musicale, **Rodolfo Bianchi**, produttore e arrangiatore dell’album “Nuntereggae più”, **Domenico Messina**, amico storico di **Rino Gaetano, Daniele Savelli,** chitarrista e cantante, che ha interpretato alcune delle più belle canzoni del cantautore originario di Crotone. Nel corso della serata non sono mancati i momenti di commozione. Tra questi, quando i presenti hanno voluto ricordare l’amico **Giancarlo Muscò**, solista della cover band “Khatmandu Band”, scomparso pochi mesi fa. L’evento è stato diretto da **Francesca Piggianelli.**

Promosso da Taboola

Bitcoin: i peggiori errori da non commettere
Bitcoins

Voli economici da Ancona a partire da 19.95€
Jetcost.it

Pensate che gli impianti dentali siano cari? falso!
Dental Implants | Sponsored Links

Le 10 donne politiche più belle del mondo
Oeuf Au Riz

Occhiali progressivi con lenti personalizzate su misura
occhiali24.it

La app per imparare le lingue che ha conquistato 1.000.000 di persone: ecco i segreti!
Babbel

Potrebbe Interessarti Anche

da Taboola

Ventimiglia, un gioiello di tecnologia e sicurezza: ecco il video promozionale del porto di “Cala del Forte”

Max Cavallari dei Fichi d’India: “Per un’operazione sbagliata mi devono tagliare il pene”. Il chirurgo conosciuto a Sanremo

LIGURIA NEWS | TELE NORD | GENOVA POST | SANREMO | RIVIERA SPORT | SAVONA | SVsport | CITTÀ DELLA SPEZIA

SANREMO Via Massa 181 0184 507735

NUOVA GESTIONE BARCHETO Car & Truck Wash di Mameli Davide
Il posto ideale per la PULIZIA COMPLETA del tuo mezzo
Specializzato nel lavaggio di MEZZI PESANTI e CISTERNE
IMPERIA - VIA ARGINE DESTRO, 499 - TEL. 345/0791395

IMPIANTI ELETTRICI ANTIFURTI
VIDEOCONTROLLI TV • ANTENNE

AUTO 3 S.p.A.
Ypsilon 500 500X
Auto nuove, KM 0 e aziendali

SANREMO news .it
le parole che valgono, le notizie che restano

BahamaStar

TRATTORIA A Cuvèa
cucina tipica ligure dei Sanremesi
Tel. 333 3625059
Piatti da asporto
Ogni giorno menù degustazione della cucina ligure dei sanremesi a 27 € vini compresi

Servizi e soluzioni per l'edilizia



CHE TEMPO FA

ADESSO	9°C
GIO 15	4.4°C 9.1°C
VEN 16	7.0°C 11.3°C

@Datameteo.com

A Sanremo all'ultima uscita dell'Aurelia Bis

Merlino PUBBLICITÀ OGGETTI PUBBLICITARI ETICHETTE

CANNABIS STORE AMSTERDAM SANREMO

BCC Banca di Caraglio La tua banca nelle tue mani

Via Col. Aprosio 206 Vallecrosia (IM)

Vieni da noi te la paghiamo 3 VOLTE DI + rispetto al prestito che hai ricevuto e in CONTANTI

PRODOTTI SU MISURA AUSILI BAMBINI ANTIDECUBITO

PROMOMAX Promozioni Aziendali di Massimo Barra

TRASLOCHI NAZIONALI INTERNAZIONALI

SANREMO OSPEDALETTI | lunedì 12 febbraio 2018, 11:31

Casa Sanremo 2018, intervista a Vincenzo Russolillo: "Grandi emozioni per chi è passato di qui" (Video)

1 Consiglia

Una settimana ricca di eventi, dagli show case ai contest. "Aver avuto qui James Taylor è uno dei ricordi più belli. Michelle Hunziker ha portato gioia e luce"



Un successo nel successo, quello per Casa Sanremo, attiva per tutta la settimana del Festival con appuntamenti di tutti i tipi collaterali al grande evento dell'Ariston.

Dal 4 all'10 febbraio **Casa Sanremo Vitality's** ha registrato al Palafiori oltre **78mila** presenze: più di **9000 pass** consegnati per l'accesso alla Lounge Sala Mango e la Luxury Room, **370 appuntamenti** dedicati alle eccellenze italiane, alla cultura, agli showcooking e ai contest per i nuovi talenti.

Il suo patron, Vincenzo Russolillo, presidente di Gruppo Eventi, ha fatto un bilancio a caldo durante l'ultima serata della kermesse musicale.

Sanremonews.it
Mi piace questa Pagina 31 mila "M
Piace a 4 amici

RELOAD MUSIC FESTIVAL 2018

Ordine dei Dottori Commercialisti e degli Esperti Contabili di Ivrea, Pinerolo, Torino
Franco Grieco

Grand Hotel Principe
SCOPRI DI PIÙ
Ristorante - Fitness & Wellness e molto altro

SPAZIO ANNUNCI DELLA TUA CITTÀ

CASA - MONTALDO DI MONDOVI` (CN)
Annualmente 800 mt slm così composta:



Sapori e suoni indimenticabili

CRAGNOLINI SPECIALISTI OLEODINAMICA

DISTRIBUTORI AUTOMATICI 348.8736476

bedding IL MATERASSO ITALIANO DI QUALITÀ

PepeRosa

RUBRICHE

IL PUNTO DI CLAUDIO PORCHIA
FESTIVAL DEL PRESEPE
FESTIVAL DI SANREMO
APPUNTI DI LIBERESO
RISTORANTI PONENTE & COSTA AZZURRA
GOURMET
CLUB TENCO
FASHION
CINEMA
METEO
L'OROSCOPO DI CORINNE
4Zampe CANI
4Zampe GATTI
4Zampe ADOTTATI
4Zampe PERSI E TROVATI
ISTITUTO DIRITTO UMANITARIO
MONDO DI POESIE
ISTITUTO COMPRENSIVO SANREMO CENTRO LEVANTE
UNITRE SANREMO
COLDIRETTI INFORMA
SR INKIESTE
INSIDER
IN&OUT
#FONDATASULLAVORO
LA VERA STORIA DI OSCAR RAFONE
INFERMIERE E SALUTE
CONFARTIGIANATO INFORMA
LA DOMENICA CON FATA ZUCCHINA
GUARDIA COSTIERA - MARE SICURO
GALLERY
MULTIMEDIA

CERCA NEL WEB

Cerca

Google

ACCADEVA UN ANNO FA



ATTUALITÀ
Sanremo: raccolta differenziata, arrivano le ‘aree ecologiche’ per la zona 7. Giovedì il via ai lavori

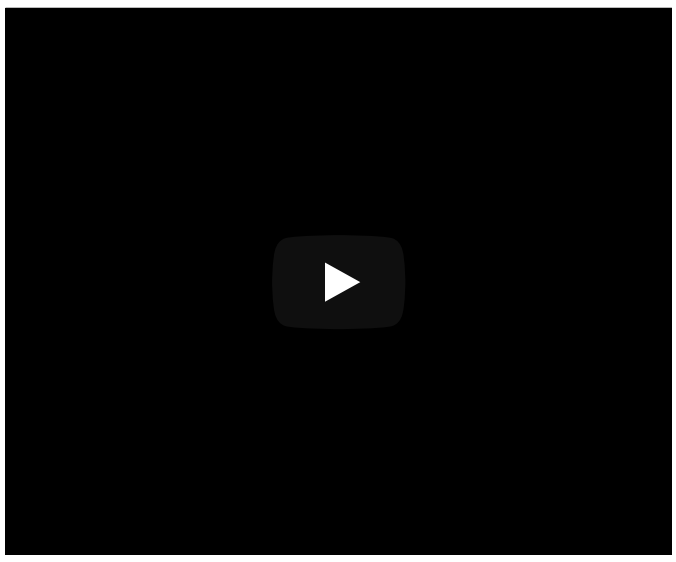

Sabato 10 febbraio la Lounge del Palafiori ha ospitato **Alex Britti**, per un live da brividi con **Zap Mama**. "*Una novità per Casa Sanremo*", spiega Russolillo. "*Dopo 11 anni, oltre ad avere i cantanti del Festival, ospitiamo anche un artista che sceglie di presentare proprio qui il suo prossimo tour. Siamo molto contenti che Alex abbia preso questa decisione dopo lo show case di due anni fa, sapendo apprezzare la valenza di questo spazio*".

Manuela Marascio





Ti potrebbero interessare anche:



Sbancano con i bitcoin

Diventano milionari con i bitcoin: la storia dei due italiani di Venezia



Leggi Come

Ragazzo delle superiori ha investito 12 Euro in Bitcoin 7 anni fa, ora è un milionario



Volkswagen T-Roc

Il primo crossover compatto Volkswagen. Tuo da 21.900 euro. Sabato 17 e domenica 18.



#Festival2018: con la ...

Giunta all’11esima edizione, l'hospitality del Festival, ideata da Vincenzo Russolillo e ...



Casa Sanremo ...

Appuntamento alle 18.00 al Palafiori



Festival di Sanremo: ...

Tante foto con due dei prossimi protagonisti della kermesse canora.

Sponsorizzato da

piano terra tavernetta con caminetto, camera letto matrimoniale ,bagno...

APPARTAMENTO - LIMONE PIEMONTE (CN)



Nel comprensorio sciistico della Riserva Bianca, a due passi dalla Costa Azzurra, di 100 metri quadrati,...

CITROEN C5 EXCLUSIVE - ARESE (MI)



Causa limiti circolazione centro città Milano per inquinamento, euro 3 fap, vendo perfetta C5 2.2, automatica, pelle,...

SCOOTER ELETTRICO 4 RUOTE GRANDI DIMENSIONI MONARCH ROYALE



Scooter elettrico a 4 ruote Monrach Royale, per disabili e anziani. Possibile avere anche con copertura per la pioggia ...

Pubblica qui i tuoi annunci | Vedi tutti gli annunci

IN BREVE

mercoledì 14 febbraio



Al via a Sanremo il ciclo di incontri dedicati all’efficientamento energetico *(h. 11:09)*



Treno tra Savona e Ventimiglia vandalizzato: la denuncia dei pendolari corre sul web (Foto(*(h. 10:51)*



'Viaggio nell’Austria di Mozart': domenica prossima al Teatro dell’Opera del Casinò di Sanremo *(h. 10:45)*



Venerdì scorso il Festival dell’Arte di Sgarbi nel cuore di Sanremo alla Milano Art Gallery *(h. 10:34)*



Sanremese deteneva materiale pedopornografico: condannato oggi a 2 anni di reclusione *(h. 09:39)*



Imperia: innovazione e Digitalizzazione al Centro del nuovo progetto del Centro di Formazione Professionale “G.Pastore” grazie a “Crescere in Digitale *(h. 09:35)*

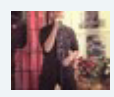

Sanremo: grande serata per San Valentino al Puerto Escondido, con i classici menù e musica *(h. 09:22)*



Sanremo: dopo l'inserimento di Alberto Pezzini, Agata Armanetti entra a far parte di 'Futura' *(h. 08:39)*

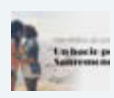

L'amore non ha vergogna: ecco Valentina e Vanessa, le vincitrici del contest "Un bacio per Sanremonews" *(h. 08:30)*



Sanremo: le due Breton nella foto si sono allontanate ieri da zona Solaro, l'appello dei proprietari *(h. 08:30)*

Leggi le ultime di: Sanremo Ospedaletti



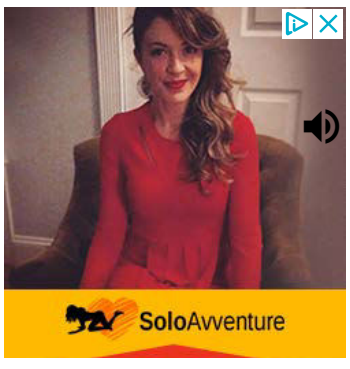

LIGURIA NEWS | TELE NORD | GENOVA POST | SANREMO | RIVIERA SPORT | SAVONA | SVsport | CITTÀ DELLA SPEZIA

DISTRIBUTORI AUTOMATICI VENDING

C.M.E. TASSELLI
da oltre 50 anni punto vendita di materiali edili, idraulici e arredo bagno
Via Roma 68 Vallecrosia

Cutellè F.lli
Corso Garibaldi 134 SANREMO

AUTO 3 S.p.A. Jeep
Cerca la tua prossima auto

SANREMO news .it
le parole che valgono, le notizie che restano

In Valle Armea il karaoke è pura animazione!
Bahama Star Caffè

TRATTORIA A Cuvèa
cucina tipica ligure dei Sanremesi
Tel. 333 3625059
Piatti da asporto
Ogni giorno menù degustazione della cucina ligure dei sanremesi a 27 € vini compresi

Servizi e soluzioni per l'edilizia



CHE TEMPO FA

ADESSO	9°C
GIO 15	4.4°C 9.1°C
VEN 16	7.0°C 11.3°C

@Datameteo.com

A Sanremo all'ultima uscita dell'Aurelia Bis

Merlino PUBBLICITA' OGGETTI PUBBLICITARI ETICHETTE

CANNABIS STORE AMSTERDAM SANREMO

Con l'app Banca di Caraglio il Tuo conto ti segue ovunque

Via Col. Aprosio 206 Vallecrosia (IM)

FERRARI ORO AFFARE PREZIOSI COMPRO E VENDO ORO

OFFICINA ORTOPEDICA SANREMESE

GADGETS PROMOZIONALI OGGETTISTICA FIRMATA

SA SANREMO AUTOTRASPORTI

SANREMO OSPEDALETTI | lunedì 12 febbraio 2018, 13:45

Casa Sanremo 2018, Marino: "Ancora una volta, vetrina importante per artisti e addetti ai lavori" (Video)

0 Consiglia

Una delle menti della rassegna al Palafiori ringrazia il sostegno delle istituzioni e guarda al prossimo anno: "L'obiettivo è di fare sempre meglio"



E' presente fin dal 2008 per l'ideazione e realizzazione degli eventi che animano Casa Sanremo, affiancando Vincenzo Russolillo nell'evolvesi dell'intera rasegna. **Mauro Marino**, voce storica di tante radio nazionali, da RDS a Radio KissKiss, e ora Radio Italia, commenta il successo dell'edizione 2018 appena conclusa.

Numeri importanti, raggiunti anche grazie al continuo passaggio degli artisti dal Palafiori.

Sanremonews.it
Mi piace questa Pagina 31 mila "M
Piace a 4 amici

PROMO € 8,50 Fluimucil 10 bustine Mucolitico per la tosse







SPAZIO ANNUNCI DELLA TUA CITTÀ

CASA - MONTALDO DI MONDOVI` (CN)
Annualmente 800 mt slm così composta:



CASA SANREMO VITALITY'S, UN SUCCESSO CHE SI RINNOVA

Posted by Redazione | 10/Feb/2018 | Festival |



Casa Sanremo Vitality's conclude la sua undicesima edizione con risultati straordinari, confermandosi al centro delle attività di intrattenimento durante la settimana del Festival della Canzone Italiana.

Dal 4 all'10 febbraio **Casa Sanremo** ha registrato al Palafiori oltre **78mila** presenze, ha consegnato più di **9000 pass** per l'accesso alla Lounge Sala Mango e la Luxury Room, ha ospitato **370 eventi** nella settimana del Festival dedicate alle eccellenze italiane, alla cultura, agli showcooking e a contest per i nuovi talenti.

Nata da un'idea di **Vincenzo Russolillo** e **Mauro Marino** e prodotta Gruppo Eventi, Casa Sanremo Vitality's **anche quest'anno** ha acceso i riflettori sull'attualità con **Musica contro le mafie**, con le iniziative dell'associazione **Divieto di Femminicidio** e con **Equilibra per il Benessere Sociale**, che ha presentato il progetto "A scuola di Rispetto".

A Casa Sanremo Vitality's sono stati inoltre consegnati numerosi premi: i Soundies Awards 2018 a Lo Stato Sociale con "Una vita in vacanza" e Mudimbi con "Il mago" per i migliori videoclip dei brani in gara al Festival della Canzone Italiana promosso da Lucana Film Commission e ideato da Vincenzo Russolillo. Il riconoscimento consentirà ai vincitori di realizzare un nuovo videoclip in Basilicata entro l'anno. Un premio speciale è andato a **Michele Placido autore per Ermal Meta e Fabrizio Moro, con la fotografia di Arnaldo Catinari, dei videoclip di "Non mi avete fatto niente"**.

Gli omaggi **a Ivan Graziani, con l'intitolazione del nuovo teatro di Casa Sanremo, a Rino Gaetano, Bud Spencer, Pepi Morgia, Fausto Mesolella e Francesco Nuti**.

ARCHIVIO LIVE VIDEO

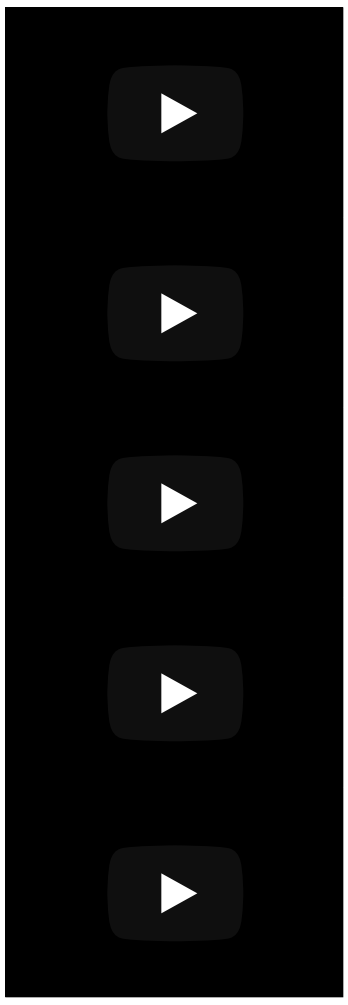

CERCA …

RIVIERARESERVATION
+39 0184 192 8585 | www.RivieraReservation.it
Centrale prenotazione alberghiera e servizi turistici.

SANREMO.IT – MAGAZINE



ARCHIVIO



Sempre protagonista la musica live con gli **esclusivi showcase** firmati da **Radio 105** e **Radio Subasio** e presentati da Beppe Cuva: sul palco della Lounge Sala Mango si sono esibiti **Le Vibrazioni, Renzo Rubino, Decibel, Lo Stato Sociale, Ermal Meta e Fabrizio Moro, Enzo Avitabile con Daby Touré, Giovanni Caccamo**, prima del gran finale di sabato 10 con **Alex Britti & Zap Mama**. **Radio Monte Carlo** ha raccontato ogni giorno il Festival in diretta dall'esclusiva Luxury Room con Rosaria Renna.

«Casa Sanremo si conferma un'idea vincente – ha detto il patron Vincenzo Russolillo – capace di rinnovarsi senza perdere la sua identità di contenitore di grandi eventi, un luogo in grado di offrire opportunità di intrattenimento in grado soddisfare pubblici diversi e soddisfare le esigenze di artisti, case discografiche, giornalisti, addetti ai lavori e sponsor».

Superate le 100mila visualizzazioni per il sito ufficiale. Su Facebook sono stati oltre 43.000 like alla pagina ufficiale, con un incremento di fan del 540% rispetto alla settimana precedente e più di 1.180.000 persone che hanno raggiunto i contenuti pubblicati.

SONO STATI A CASA SANREMO: **Claudio Baglioni, Michelle Hunziker, Pierfrancesco Favino, James Taylor, Elisa Isoardi,** il Presidente della Regione Liguria **Giovanni Toti**, il regista del Festival **Duccio Forzano**, il vincitore della sezione Nuove Proposte **Ultimo**, l'Assessore allo Sviluppo e Promozione del Turismo della Regione Campania **Corrado Matera**, i Maestri **Peppe Vessicchio, Vince Tempera e Mirca Rosciani,** Miss Italia **Alice Rachele Arlanch**, **Negramaro**, **Francesco Renga, Nek, Max Pezzali, Giovanni Allevi, Sergio Cammariere, Serena Autieri, Diletta Leotta, Raffaello Tonon, Luca Onestini, Ignazio Moser, Jeremias Rodriguez, Pio e Amedeo, Giuseppe Pedersoli, Laura Delli Colli, Anna Maria Bischi, Filippo Graziani, Ginevra Nuti, Annamaria Malipiero, Red Ronnie, Dario Salvatori, Enzo Miccio, Ernst Knam, Manila Nazzaro, Valeria Graci, Elisabetta Pellini, Maria Teresa Ruta, Enrico Menduni, Oscar di Montigny, Gian Ettore Gassani, Savino Zaba, Roberta Morise e Cataldo Calabretta, Francesca Alotta, i Jalisse, Ivana Spagna, Luisa Corna.**

Resta in contatto!

Iscriviti alla nostra newsletter per ricevere le ultime notizie ed aggiornamenti.

EMAIL

ISCRIVITI!

SHARE: RATE:

‹ PREVIOUS

Diodato e Roy Paci: un brano con sentori di colonna sonora

NEXT ›

Festival di Sanremo 2018: vincono Ermal Meta e Fabrizio Moro, secondi Lo Stato Sociale e terza Annalisa

RELATED POSTS



METEO

Oggi 02/14 10%
Max 10° Min 1°
Parzialmente nuvoloso
Poco nuvoloso. Max: 10° C. Venti da NNE, da 10 a 15 km/h.

Domani 02/15 0%
Max 12° Min -1°
Sereno
Quasi sereno. Max: 11° C. Venti da N, da 15 a 25 km/h.

venerdì 02/16 0%
Max 13° Min 3°
Sereno
Quasi sereno. Max: 13° C. Venti da NNO variabili.

sabato 02/17 0%
Max 14° Min 6°
Molto nuvoloso
Molto nuvoloso. Max: 14° C. Venti da SSO variabili.

domenica 02/18 50%
Max 13° Min 6°
Possibilità di pioggia
Acquazzoni. Max: 13° C. Venti da N variabili. Prob. pioggia: 50%.

lunedì 02/19 40%
Max 13° Min 5°
Possibilità di pioggia
Acquazzoni in mattinata. Max: 13° C. Venti da NE variabili. Prob. pioggia: 40%.

martedì 02/20 20%
Max 13° Min 5°
Parzialmente nuvoloso
Poco nuvoloso. Max: 13° C. Venti da S, da 10 a 15 km/h.

WEATHER UNDERGROUND

RECENT POSTS

I monologhi della vagina: allo Spazio Vuoto di Imperia per dire no alla violenza sulle donne 13 febbraio 2018

Festival di Sanremo 2018: i numeri di Innovation Media 12 febbraio 2018



Riviera24.it





MUSICA E LETTERATURA

Da Casa Sanremo l'appello di Oscar di Montigny: "In questo tempo è necessario diventare nuovi eroi" foto

Ha presentato il suo nuovo libro Il tempo dei nuovi eroi: riflessioni per il terzo millennio

di **V. Battistotti - M. Mancuso** - 09 febbraio 2018



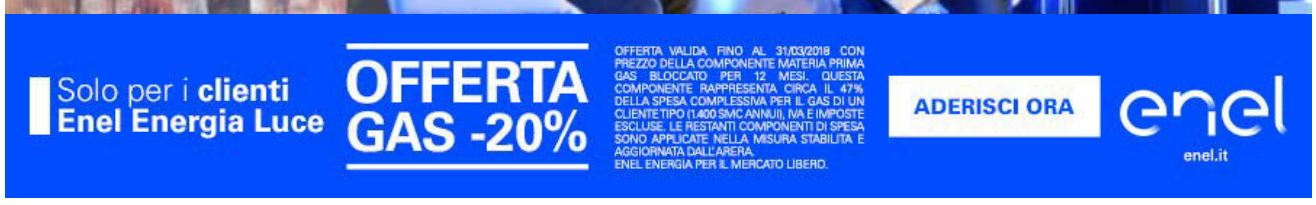

Sanremo. Casa Sanremo non è solo un luogo dedicato alla musica ma anche alla letteratura. Ieri pomeriggio nella sala Ivan Graziani era ospite **Oscar di Montigny**, scrittore, divulgatore e "pensatore 0.0", oltre che manager di una delle maggiori banche italiane.

L'autore ha presentato il suo nuovo libro ***Il tempo dei nuovi eroi: riflessioni per il terzo millennio***. Il libro, diventato un Oscar Bestseller Mondadori, vuole essere una provocazione: "Ho scritto per cercare di richiamare tutti all'ordine. Nel mio lavoro cerco ogni giorno di capire i nuovi trend ed anticiparli, in breve cerco di capire il futuro – ha raccontato Oscar di Montigny –. La nostra società sta andando incontro a un periodo molto particolare e per essere pronti ad affrontarlo dobbiamo compiere un atto di responsabilità, per consegnare ai nostri figli e nipoti un mondo speciale è necessario diventare i nuovi eroi".



Oscar, che si definisce uno scrittore improvvisato, gira spesso per il mondo cercando di diffondere il suo pensiero. I temi trattati nel suo libro sono temi vicini al mondo dei giovani: “Cerco di raccontare la mia esperienza per aiutare chiunque si trovi in un momento di difficoltà e incertezza. A vent’anni ho lasciato l’università appesantito da domande importanti: chi sono? Che cosa faccio? Perche lo faccio? Cosa mi aspetta in futuro? Confuso, ho abbandonato tutto e sono partito alla volta di San Francisco. Pensavo che andare lontano mi avrebbe aiutato a trovare le risposte, ma mi sono presto reso conto che non importava dove fossi, le domande che mi tormentavano erano sempre con me”, ha spiegato l’autore.

“ In seguito ho capito che ogni domanda è gravida della propria risposta, bisogna solo avere il coraggio di trovarla. E per farlo, dobbiamo tornare all’essenza delle cose, al punto 0.0, all’essenza di ciò che siamo. L’essere umano deve essere al centro di qualunque processo, anche economico. Ognuno di noi dovrebbe provare a migliorarsi, a essere un modello di riferimento per le generazioni future, un modello migliore per motivare tutti a fare meglio. Andiamo alla ricerca di ciò che è bello, la bellezza ci salverà”.

Promosso da Taboola

Bitcoin: i peggiori errori da non commettere
Bitcoins

Occhiali progressivi con lenti personalizzate su misura
occhiali24.it

Nuova SEAT Arona. Tua da 14.500€.
SEAT Italia

Pensate che gli impianti dentali siano cari? falso!
Dental Implants | Sponsored Links

Voli economici da Ancona a partire da 19.95€
Jetcost.it

Sconti fino al 65% sull'Assicurazione Auto
Offerte Assicurazione Auto

Potrebbe Interessarti Anche

da Taboola

Ventimiglia, un gioiello di tecnologia e sicurezza: ecco il video promozionale del porto di “Cala del Forte”

Max Cavallari dei Fichi d’India: “Per un’operazione sbagliata mi devono tagliare il pene”. Il chirurgo conosciuto a Sanremo

Incidente mortale in autostrada nel tunnel di Monaco: difficile l’accesso al Principato

iNViAGGiO CON OGGI
Nella Vienna della Principessa Sissi
alla scoperta della splendida Vienna e della principessa più famosa del passato
(http://ads.rcs.it/www/delivery/ck.php?oaparams=2__bannerid=18624__zoneid=...__cb=...__oadest=http%3A%2F%2Fviaggi.oggi.it%2F)




(http://www.oggi.it/video/persona venier-ma-cosa-combini-la-zia-


(http://www.oggi.it/video/persona gregoraci-mamma-materasso-


(http://www.oggi.it/video/persona monte-prende-il-tapiro-doro-e-


(http://www.oggi.it/video/persona e-megan-markle-in-visita-ad-



GOSSIP (HTTP://WWW.OGGI.IT/GOSSIP) | PARTY

Diletta Leotta, che scollatura! Al party di Sanremo è lei la più sexy

10 febbraio 2018

Condividi

0 (http://www.oggi.it/gossip/party-feste/2018/02/10/diletta-leotta-che-scollatura-al-party-di-sanremo-e-lei-la-piu-sexy/#anchor-comments)

0 0 0



(http://www.oggi.it/gossip/gallery/diletta-leotta-che-scollatura-al-party-di-sanremo-e-lei-la-piu-sexy-guarda-le-foto/)

Diletta Leotta super sexy a Casa Sanremo, con tanti altri vip
Foto (http://www.oggi.it/gossip/gallery/diletta-leotta-che-scollatura-al-party-di-sanremo-e-lei-la-piu-sexy-guarda-le-foto/?origin=531319&blog_origin=5) | Video (http://www.oggi.it/video/gossip/2017/02/08/diletta-leotta-seduce-sanremo-con-un-abito-da-favola-spacco-e-scollatura-sono-super-sexy-guarda-il-video/)

(http://www.oggi.it/gossip/gallery/diletta-leotta-che-scollatura-al-party-di-sanremo-e-lei-la-piu-sexy-guarda-le-foto/?origin=531319&blog_origin=5)

(http://www.oggi.it/video/gossip/2017/02/08/diletta-leotta-seduce-

NOTIZIA DI OGGI


(http://www.oggi.it/video/attualita/2018/02/1 il-bimbo-cade-sui-binari-del-metro-poco-prima-dellarrivo-del-treno-e-il-diciottenne-eroe-si-lancia-a-salvarlo-guarda-il-video/)

L'EROICO GESTO DI LORENZO (HTTP://WWW.OGGI.IT/VIDEO/ATTUALITA/2018/IL-BIMBO-CADE-SUI-BINARI-DEL-METRO-POCO-PRIMA-DELLARRIVO-DEL-TRENO-E-IL-DICIOTTENNE-EROE-SI-LANCIA-A-SALVARLO-GUARDA-IL-VIDEO/)
(http://www.oggi.it/video/attualita/2018 il-bimbo-cade-sui-binari-del-metro-poco-prima-dellarrivo-del-treno-e-il-diciottenne-eroe-si-lancia-a-salvarlo-guarda-il-video/)
Milano, il bimbo cade sui binari del metro poco prima dell'arrivo del treno e un diciottenne si lancia a salvarlo - (http://www.oggi.it/video/attualita/20 il-bimbo-cade-sui-binari-del-metro-poco-prima-dellarrivo-del-treno-e-il-diciottenne-eroe-si-lancia-a-salvarlo-guarda-il-video/)VIDEO (http://www.oggi.it/video/attualita/20 il-bimbo-cade-sui-binari-del-metro-poco-prima-dellarrivo-del-treno-e-il-diciottenne-eroe-si-lancia-a-salvarlo-guarda-il-video/)

sanremo-con-un-abito-da-favola-spacco-e-scollatura-sono-super-sexy-guarda-il-video/)

La giornalista sportiva al party di Casa Sanremo non passa inosservata…

Diletta Leotta a Casa Sanremo cattura sguardi e flash. In una serata piena di vip, occhi puntati sulla giornalista sportiva più sexy della tv – FOTO (http://www.oggi.it/gossip/gallery/diletta-leotta-che-scollatura-al-party-di-sanremo-e-lei-la-piu-sexy-guarda-le-foto/) | VIDEO SEXY (http://www.oggi.it/video/gossip/2017/02/08/diletta-leotta-seduce-sanremo-con-un-abito-da-favola-spacco-e-scollatura-sono-super-sexy-guarda-il-video/)

Ti ricordi Diletta Leotta a Sanremo 2017 con spacco e scollatura super sexy? – GUARDA (http://www.oggi.it/gossip/hot/2017/02/08/diletta-leotta-seduce-sanremo-con-un-abito-da-favola-spacco-e-scollatura-sono-super-sexy/)

CHE SCHIANTO! - Lo scorso anno era stata tra le protagoniste del Festival (e aveva fatto molto discutere per il suo look ultra sexy), stavolta Diletta non è all'Ariston. Ma è sempre uno schianto… e che scollatura!

Cecilia Rodriguez, Ginevra Lambruschi e le altre: è show a Sanremo al party pieno di vip – GUARDA (http://www.oggi.it/gossip/party-feste/2018/02/08/cecilia-rodriguez-ginevra-lambruschi-e-tutte-le-altre-e-show-a-sanremo-anche-al-party-pieno-di-vip/)

CECILIA ASSENTE - Nel party di Casa Sanremo, tra tanti altri, ci sono anche Jeremias Rodriguez e "il cognato" Ignazio Moser. Assente la fidanzata Cecilia, reduce da un altro dei mille party della città dei fiori nella settimana del festival.

Cecilia Rodriguez e Ignazio Moser, l'amore va di corsa: "Ora vogliamo un figlio… anzi due" – GUARDA (http://www.oggi.it/gossip/amori/2018/02/06/cecilia-rodriguez-e-ignazio-moser-lamore-va-di-corsa-ora-vogliamo-un-figlio-anzi-due/)

commenta 0

TUTTO SU: Diletta Leotta (http://www.oggi.it/personaggi/2017/01/02/diletta-leotta/)

TI POTREBBE INTERESSARE ANCHE

Raccomandato da (http://www.outbrain.com/what-is/default/it)



Flavio Briatore non può lasciare la moglie - Ecco perché…

(SOCIAL EXCITE)

(http://social.excite.it/Attualita/Gossip/Ecco-perche-Flavio-Briatore-non-puo-lasciare-la-moglie?utm_campaign=outbrain&utm_source=ob&utm_term=5407667&utm_campaign=outbrain&utm_source=ob&utm_term=$origsrcid$&origUrl=true)

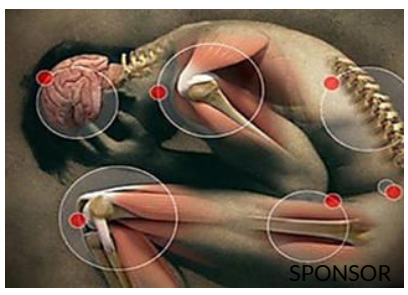

Dolori articolari ? Ecco il metodo che nessuno ti ha mai rivelato per…

(HEALTWEB)

(http://mlxcdj.voluumtrk.com/eb5926-4f5f-8079-84bf243dc921?origUrl=true)

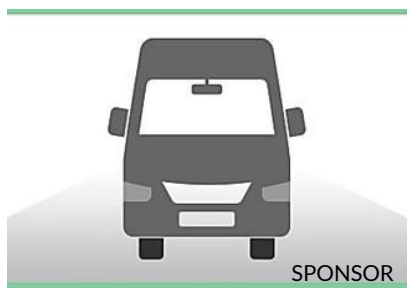

Assicura il tuo furgone con Genertel, richiedi un preventivo

(GENERTEL.IT)

(https://ad.doubleclick.net/ddm/trackclk/N98603.2206113OUTBRAIN.IT/B8532915926-4f5f-8079-84bf243dc921?origUrl=true)



Valeria Golino, il suo nuovo amore è Fabio Palombi (e ha 24 anni…

(http://www.oggi.it/gossip/gallery/valeria-golino-il-suo-nuovo-amore-e-fabio-palombi-e-ha-24-anni-meno-di-lei-foto-esclusive/?origUrl=true)



Michelle Hunziker, lacrime in tv nel rivedere la figlia…

(http://www.oggi.it/video/gossip/2017/12/18/michelle-hunziker-lacrime-in-tv-nel-rivedere-la-figlia-aurora-ramazzotti-da-piccola-con-papa-eros-guarda-il-video/?origUrl=true)



Da Fiorello a Renato Zero a Gianni Morandi: quanti vip in lacrime ai…

(http://www.oggi.it/gossip/gallery/da-fiorello-a-renato-zero-a-gianni-morandi-quanti-vip-in-lacrime-ai-funerali-del-re-dei-promoter-michele-mondella-guarda-le-foto/?origUrl=true)



VIDEO IN EVIDENZA



(http://www.oggi.it/video/gossip/2018/02/13/rodriguez-e-super-sexy-anche-a-new-york-il-lato-b-fa-girare-la-testa-guarda-il-video/)

Belen Rodriguez è super sexy anche a New York: il lato B fa girare la testa… Guarda il video (http://www.oggi.it/video/gossip/2018/rodriguez-e-super-sexy-anche-a-new-york-il-lato-b-fa-girare-la-testa-guarda-il-video/)

Guarda (http://www.oggi.it/video/gossip/2018/rodriguez-e-super-sexy-anche-a-new-york-il-lato-b-fa-girare-la-testa-guarda-il-video/)

CORRIERE DELLA SERA

Lorenzo e il bimbo caduto sui binari del metrò a Milano:

M5S, caos rimborsi: Della Valle lascia Di Maio: «Un boomerang per tutti i par…

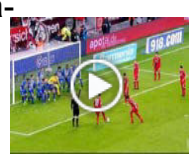

CORRIERETV

La punizione più pazza di sempre: tutti in barriera sulla linea di porta, flipper inter…

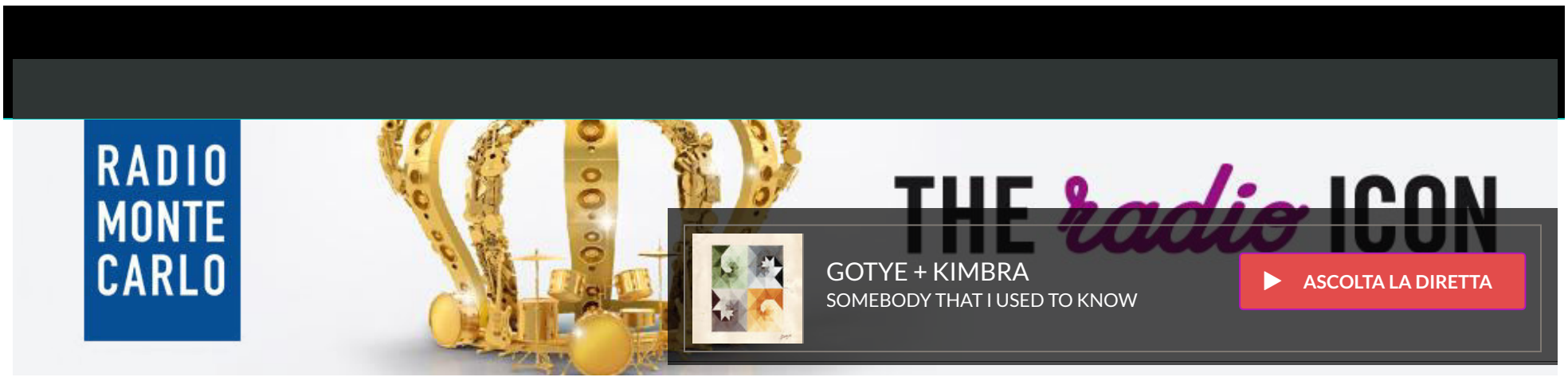

WEB RADIO

RMC NEW CLASSICS · RMC KAY KAY · RMC MCNIGHTS STORY · RMC BUDDHA-BAR Monte Carlo / Radio · RMC MARINE · RMC 80 · RMC 90 · RADIO FESTIVAL · RADIO BAU&CO. · MUSIC STAR MINA

SEI IN » CANALE RMC » CON RMC AL FESTIVAL DI SANREMO 2018

HOME | RADIO | NEWS | RMC2 | VIDEO - RMCTV | FOTO | MONTE CARLO NIGHTS | WEBRADIO | BLOG

FULLSCREEN

Ermal Meta e Fabrizio Moro, Mario Biondi e... guarda le foto degli ospiti di RMC

Guarda le foto esclusive agli ospiti che sono venuti a trovarci nella nostra Luxury Lounge a Casa Sanremo



Fabrizio Moro e Ermal Meta

condividi · condividi · condividi

Tags:
ermal meta e fabrizio moro , mario biondi , annalisa , facchinetti fogli , red canzian , rosaria renna , sanremo 2018 , rmc

Scelti per te / News

Altri articoli dalla sezione



L'intruso: ascolta la registrazione



Royal baby: come si chiamerà? Impazzano le scommesse!

LIGURIA NEWS | TELE NORD | GENOVA POST | SANREMO | RIVIERA SPORT | SAVONA | SVsport | CITTÀ DELLA SPEZIA

SANREMO Via Massa 181 0184 507735

NO MARTINI? NO...GAS! VENDITA, NOLO E MANUTENZIONE STUFE E FUNGHI

CONSEGNA ED INSTALLAZIONE GRATUITA DA PERSONALE TECNICO QUALIFICATO

INFORMATICA • PC ASSISTENZA RETE DATI

AUTO 3 S.p.A. Jeep Renegade Compass Giulietta Auto nuove, KM 0 e aziendali

SANREMO news.it le parole che valgono, le notizie che restano

In Valle Armea il karaoke è pura animazione! Bahama Star Caffè

TRATTORIA A Cuvèa cucina tipica ligure dei Sanremesi Tel. 333 3625059 Piatti da asporto Ogni giorno menù degustazione della cucina ligure dei sanremesi a 27 € vini compresi

Servizi e soluzioni per l'edilizia



CHE TEMPO FA

ADESSO 9°C

GIO 15 4.4°C 9.1°C

VEN 16 7.0°C 11.3°C

@Datameteo.com

A Sanremo all'ultima uscita dell'Aurelia Bis

Merlino PUBBLICITÀ OGGETTI PUBBLICITARI ETICHETTE

CANNABIS STORE AMSTERDAM SANREMO

Con l'app Banca di Caraglio il Tuo conto ti segue ovunque

Via Col. Aprosio 206 Vallecrosia (IM)

12 negozi in Liguria Sanremo Via Roma n.15 Tel. 0184 99 02 30

IMPERIA Via Sant'Agata, 140 0183.290801

PROMOMAX Promozioni Aziendali di Massimo Barra

TRASLOCHI NAZIONALI INTERNAZIONALI

SANREMO OSPEDALETTI | lunedì 12 febbraio 2018, 12:31

Fofò Ferriere, la cucina a Casa Sanremo: "Con Vessicchio, immancabile lo spaghetto al pomodoro"

0 Consiglia

Bilancio molto positivo per gli eventi enogastronomici presentati dallo chef resident al Palafiori



Durante il Festival, Casa Sanremo ogni giorno ha dedicato ai territori italiani un ampio spazio di promozione enogastronomica. Importanti chef provenienti da vari territori italiani hanno raccontato, con l'ausilio di ricette tipiche, i punti di forza dei prodotti, simboli fondamentali di cultura e tradizione nostrana.

La rassegna "**Territori protagonisti**" ha rappresentato un perfetto simposio di gusti, profumi e sapori destinati ad affascinare il pubblico e suggerire magari qualche meta ideale per le prossime vacanze.

Ne abbiamo parlato al ristorante **Basilicata Roof** con **Fofò Ferriere**, il vero padrone di casa dell'Area Food al Palafiori.

Sanremonews.it Mi piace questa Pagina 31 mila "M

Piace a 4 amici

PROMO L'intestino è il tuo secondo cervello Ascoltalo! sconto -20% Lactoflorene PLUS FERMENTI LATTICI VIVI AD AZIONE PROBIOTICA

Grand Hotel Principe Tra mare e montagna la vacanza di qualità a Limone Piemonte

ANGELA VICIDOMINI // VOCE | ALESSIO BRIANO // TASTIERE E CORI | ANDREA BALESTRIERI // BATTERIA | ARTAN SELISHTA // CHITARRA E CORI | MAX MATIS // BASSO

PROGETTO FESTIVAL +39 345 3409145

SPAZIO ANNUNCI DELLA TUA CITTÀ

CASA - MONTALDO DI MONDOVI` (CN)

Annualmente 800 mt slm così composta:



Riviera24.it





#SANREMO2018

Gli eventi in programma nella sesta giornata di Casa Sanremo foto

Il 9 febbraio numerosi appuntamenti esclusivi come la consegna dei Soundies Awards 2018

di **Redazione** - 09 febbraio 2018



Sanremo. Il programma di **Casa Sanremo Vitality's** del **9 febbraio**, offre appuntamenti esclusivi ed eventi speciali.

Alle 19.15 cerimonia d'intitolazione del nuovo teatro di Casa Sanremo a **Ivan Graziani** con la moglie **Anna Bischi**, il figlio **Filippo Graziani** e **Vincenzo Russolillo**. Nel corso dell'evento, le esibizioni del Desaritma Percussion Trio e di Carlo Simonari, storico tastierista del cantautore, permetteranno di **ripercorrere la carriera del cantautore**, che fu anche in gara al Festival di Sanremo 1994 con "Maledette malelingue".

Soundies Awards 2018 – Nell'Ivan Graziani Theatre consegna dei Soundies Awards 2018, nati da un'idea di Vincenzo Russolillo.

Ad assegnare il premio al miglior videoclip tra quelli presentati al 68° Festival della Canzone Italiana la giuria presieduta da **Laura Delli Colli**, presidente del



Sindacato Nazionale Giornalisti Cinematografici Italiani (Sngci) e composta da **Angela Calvini** (Avvenire), **Emanuela Castellini** (Radio Rai), **Elisabetta Esposito** (Gazzetta dello Sport), **Antonella Nesi** (AdnKronos), **Paolo Sommaruga** (Tg1), **Federico Vacalebre** (Il Mattino), **Alessandra Vitali** (Repubblica).

Premio speciale a Michele Placido, autore per Ermal Meta e Fabrizio Moro, del videoclip di Non mi avete fatto niente. A Placido e Catinari la giuria riconosce, "*con la qualità artistica, l'eccellenza di un taglio d'autore perfettamente al servizio dei temi che la canzone evoca in un racconto di particolare forza visiva*". Nato da un'idea di Vincenzo Russolillo, presidente Gruppo Eventi e patron di Casa Sanremo, il riconoscimento prevede, per i vincitori di quest'edizione, che verranno annunciati oggi, un premio in denaro messo a disposizione dalla Lucana Film Commission, rappresentata nell'occasione a Sanremo dal direttore **Paride Leporace** e dal responsabile marketing **Nicola Timpone**. Ai vincitori anche un'opera realizzata dal maestro orafo **Michele Affidato**.

I Soundies Awards consentiranno ai due vincitori nella categoria dei Big e in quella delle Nuove proposte di realizzare un videoclip da girare in Basilicata entro l'anno.

Social Responsibility – **Dalle 11** nell'Ivan Graziani Theatre presentazione dell'associazione Equilibra per il Benessere Sociale e del progetto "A scuola di rispetto" con la partecipazione di **Franco Bianco**, amministratore Unico di Equilibra, e **Maria Zuccarelli**, responsabile comunicazione ed eventi speciali di Equilibra. Nel corso dell'incontro, condotto da Martina Pascutti, proiezione del corto" Cristallo", incentrato sulle dinamiche relazionali innescate dagli atti di violenza: a presentarlo la regista Manuela Tempesta, in sala gli attori Elisabetta Pellini, Daphne Scoccia, Giglia Marra e Giovanni Maria Buzzatti.

Premio Bindi – **Alle 18.45** nell'Ivan Graziani Theatre consegna della Targa Premio Bindi Artigianato Della Canzone al produttore discografico Stefano Senardi.

Targa Tenco – **Alle 21** nella Lounge Sala Mango esibizione dei vincitori della Targa Tenco Opera Prima 2017 LaStanzadiGreta.

Showcase – Ogni sera al termine del Festival la grande musica si sposta dal teatro Ariston a Casa Sanremo dove, dopo la mezzanotte, iniziano gli showcase esclusivi firmati da Radio 105 e Radio Subasio. Sul palco della lounge Beppe Cuva questa sera, venerdì 9 febbraio, presenterà Enzo Avitabile, in gara insieme a Peppe Servillo, esponente di punta della scena musicale campana di ricerca e di avanguardia. Dopo di lui si esibirà il raffinato cantautore Giovanni Caccamo, già vincitore del Festival 2015 nella categoria Giovani.

Writers – **Alle 17** nel Pino Daniele Theatre Gian Ettore Gassani presenta il libro "C'eravamo tanto aRmati" con la psicologa e psicoterapeuta Maddalena Cialdella e il direttore di Leggo Alvaro Moretti.

Showcooking – **Dalle 09,40** nell'Ivan Graziani Theatre L'Italia in Vetrina – Viva Sanremo, condotto da Cataldo Calabretta e Roberta Morise, si occupa di "Tenuta Fontana" con Mariapina Fontana e della Calabria con il maestro orafo Michele Affidato. Alle 12.30 talk con Raffaello Tonon, Mariano Tredicini e Gian Ettore Gassani.

Incontri – Si parla delle eccellenze dell'accoglienza e dell'ospitalità nell'Ivan Graziani Theatre con Ospitalia – Dove il Territorio incontra le idee del futuro: intervengono Federico Samaden, Fofò Ferriere, Stefano Ravelli, con la partecipazione di Donata Manzolillo.

Workshop – Ultimo appuntamento con "Una vita da social", il progetto della Polizia di Stato sull'educazione web rivolto ai più giovani.

Contest – **Alle 20** continua la musica alla Lounge Sala Mango con le esibizioni dei giovani cantautori selezionati da FIAT Music con Red Ronnie.

Il programma completo su **http://www.casasanremo.it/programma/**

Promosso da Taboola

Ecco perchè questo è il momento migliore per investire in Bitcoin!
Bitcoins

Pensate che gli impianti dentali siano cari? falso!
Dental Implants | Sponsored Links

Occhiali progressivi con lenti personalizzate su misura
occhiali24.it

Nuova SEAT Arona. Tua da 14.500€.
SEAT Italia

Voli economici da Ancona a partire da 19.95€
Jetcost.it

Sconti fino al 65% sull'Assicurazione Auto
Offerte Assicurazione Auto

Potrebbe Interessarti Anche

da Taboola

Ventimiglia, un gioiello di tecnologia e sicurezza: ecco il video promozionale del porto di “Cala del Forte”

Max Cavallari dei Fichi d’India: “Per un’operazione sbagliata mi devono tagliare il pene”. Il chirurgo conosciuto a Sanremo

Incidente mortale in autostrada nel tunnel di Monaco: difficile l’accesso al Principato

Ventimiglia, inseguimento per le vie del centro: polizia locale arresta presunta ladra fotogallery

FOTO

3 di 3



Libero

Quotidiano

RADIOMEDIASET

Data 11-02-2018
Pagina 26
Foglio 1

Modulazione di frequenza

di **TIZIANA LAPELOSA**

Tutti i segreti della gara raccontati dalle radio



■■■ Tutti hanno vinto, nessuno ha perso. Nella corsa ad accaparrarsi il cantante di turno, ad avere quel qualcosa in più delle altre, le radio, coerentemente con il loro target di ascolto, sono riuscite nell'impresa di raccontare la 68ª edizione del festival di Sanremo durante la frenetica e per certi versi assurda settimana che per gli addetti ai lavori equivale ad un giorno. Non c'è radio che non abbia traslocato, sia pure in una vetrina o in un buchetto a misura di sedia e microfono, nella città dei fiori. Esserci è stato l'imperativo per tutti. La corona va di certo a Rai Radio 2, radio ufficiale del Festival, che l'ha raccontato con Andrea Delogu (foto **LaPresse**), Ema Stokholma e Gino Castaldo. Radio Deejay ha fatto comunque parlare di se visto che Fiorello, qui con *Il Rosario della sera*, con la sua ospitata e il suo sbirciare nei camerini in diretta Facebook ha riportato ai più il suo nome alla radio milanese. Radio 105 nella città ligure ha preso casa con *Casa Sanremo*, Rtl 102.5, a reti unificate con Radio Zeta, si è affidata, tra gli altri, a Mara Maionchi, al Conte Galè e Paolo Cavallone per commentare, ironicamente, quanto avvenuto sul palco. Non poteva non trasferirsi Radio Italia solo musica italiana e così tante altre.

Al di là delle emittenti, i cui tecnici, conduttori registi, uffici stampa e via dicendo, che hanno vissuto una settimana di pura «follia», quel che è certo è che tutte hanno vinto. Perché se è vero che è bello vedere in tv cosa succede su quel palco, è altrettanto bello ascoltare i commenti pepati da parte di chi, non dovendo sottostare a delle regole, dice quello che pensa senza filtri. Per non parlare della bellezza della musica dal vivo in radio. E allora, arrivederci al prossimo Festival.

© RIPRODUZIONE RISERVATA


BILANCIO DEL FESTIVAL
Che guadagno con Sanremo

Codice abbonamento: 081460

Ritaglio stampa ad uso esclusivo del destinatario, non riproducibile.

(/)

(/video)

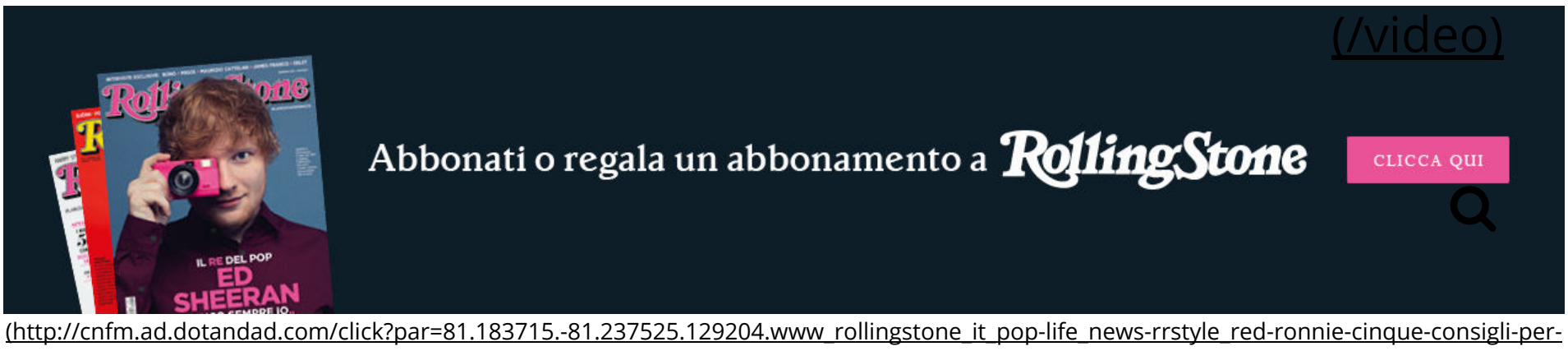

(http://cnfm.ad.dotandad.com/click?par=81.183715.-81.237525.129204.www_rollingstone_it_pop-life_news-rrstyle_red-ronnie-cinque-consigli-per-i-cantautori-italiani_2018-02-09_..http%3A%2F%2Fwww%252erollingstone%252eit%2Fpop-life%2Fnews-rrstyle%2Fred-ronnie-cinque-consigli-per-i-cantautori-italiani%2F2018-02-09%2F.http%3A%2F%2Fwww%252erollingstone%252eit%2Fpop-life%2Fnews-rrstyle%2Fred-ronnie-cinque-consigli-per-i-cantautori-italiani%2F2018-02-09%2F....1.....;link=http%3A%2F%2Fwww.rollingstone.it%2Fabbonati%2F)

POP & LIFE (http://www.rollingstone.it/categoria/pop-life/) / News (http://www.rollingstone.it/categoria/pop-life/news-rrstyle/)

Red Ronnie: cinque consigli per i cantautori italiani

Abbiamo chiesto al conduttore e critico musicale, a Sanremo per Fiat Music, cosa dovrebbe fare un giovane che vuole sfondare nella musica.

Fai clic per attivare Adobe Flash Player



Red Ronnie con il trio The Colors sul van di FIAT Music

9 febbraio 2018

(https://www.facebook.com/sharer/sharer.php?u=http://www.rollingstone.it/pop-life/news-rrstyle/red-ronnie-cinque-consigli-per-i-cantautori-italiani/2018-02-09/) (https://twitter.com/share?text=Red Ronnie: cinque consigli per i cantautori italiani&url=http://www.rollingstone.it/?p=401566&via=rollingstoneita) (https://plus.google.com/share?url=http://www.rollingstone.it/pop-life/news-rrstyle/red-ronnie-cinque-consigli-per-i-cantautori-italiani/2018-02-09/) (whatsapp://send?

text=http://www.rollingstone.it/pop-life/news-rrstyle/red-ronnie-cinque-consigli-per-i-cantautori-italiani/2018-02-09/) (mailto:?subject=Mi è piaciuta questa notizia su Rolling Stone, guardala anche tu&body=Red Ronnie: cinque consigli per i cantautori italiani: http://www.rollingstone.it/pop-life/news-rrstyle/red-ronnie-cinque-consigli-per-i-cantautori-italiani/2018-02-09/)



(http://cnfm.ad.dotandad.com/click?par=81.183712.-81.237525.129205.www_rollingstone_it_pop-life_news-rrstyle_red-ronnie-cinque-consigli-per-i-cantautori-italiani_2018-02-09_..http%3A%2F%2Fwww%252erollingstone%252eit%2Fpop-life%2Fnews-rrstyle%2Fred-ronnie-cinque-consigli-per-i-cantautori-italiani%2F2018-02-09%2F.http%3A%2F%2Fwww%252erollingstone%252eit%2Fpop-life%2Fnews-rrstyle%2Fred-ronnie-cinque-consigli-per-i-cantautori-italiani%2F2018-02-09%2F....1.....;link=http%3A%2F%2Fwww.rollingstone.it%2Fabbonati%2F)

Red Ronnie è uno dei volti più noti della critica musicale italiana. E con lui siamo stati a Sanremo per qualche giorno, dentro la coloratissima roulotte di Fiat Music a Casa Sanremo. Fiat Music (http://www.roxybar.tv/fiat-music-2017/) è il road show dedicato ai giovani talenti musicali e ai cantautori italiani. Oltre a dare la possibilità di esibirsi sul palco di Casa Sanremo (e in tante altre location in giro per l'Italia), Red Ronnie ha dispensato consigli ai tanti giovani che hanno partecipato, portando cd, chiavette e altri supporti per far ascoltare le proprie esibizioni.

Fai clic per attivare Adobe Flash Player.

Qui di seguito abbiamo raccolto i migliori.

Fare musica dal vivo.

Non vuol dire partecipare ai concorsi, ma suonare dal vivo, formare una band. Bisogna cercare il consenso attraverso ciò che si scrive.

Il marketing.

Ci sono ragazzi che portano Cd senza foto, con dei disegni astratti. Bisogna dare il giusto peso a se stessi, bisogna sapersi vendere. Quando fai un prodotto devi venderlo bene.

Imparare a suonare.

In molti pensano che sia importante la voce e che gli strumenti non contino niente. Ma chi fa la musica? Se vuoi comporre le tue canzoni devi imparare a suonare.

Cantare vuol dire emozionare.

Arrivano ragazzi che cantano benissimo, che privilegiano il canto e vogliono dimostrare di avere una voce potente. Non bisogna farsi condizionare dalle grandi voci, ma bisogna saper dosare. Cantare vuol dire emozionare, bisogna saper dosare quello che si sa fare.

La poetica delle canzoni.

In tanti scrivono canzoni, ma scrivere canzoni non significa descrivere una situazione ma fare una poesia. Bisogna dare dei flash, degli acquerelli... La canzone è un componimento poetico, non una prosa.

Sorrisi e canzoni TV
Settimanale
RADIOMEDIASET
Data 13-02-2018
Pagina 32
Foglio 1



SUL PALCO C'È ANCHE ONDINA Da sinistra, il direttore di Sorrisi Aldo Vitali, Ornella Vanoni e Beppe Cuva. Sul palco Ondina, la barboncina della Vanoni.

NON MANCAVA NESSUNO DEI BIG AL NOSTRO PARTY INAUGURALE

TUTTI ALLA FESTA DI SORRISI



DOLCE FINALE Al centro, Aldo Vitali con Rosanna Mani. A sinistra, Beppe Cuva. Con loro, le voci di Radio 105, Monte Carlo e Radio Subasio: in primo piano Alessandra Barzaghi.



CHE GRINTA La cantante Noemi ha sfoggiato un look molto rock.



STAR IN PRIMA FILA Sui divanetti, gli artisti in attesa di salire sul palco di Casa Sanremo. Al centro, Rosanna Mani e Ornella Vanoni.

di Solange Savagnone

La festa esclusiva dedicata agli artisti in gara, alle case discografiche e ai rappresentanti della stampa che Sorrisi ha organizzato lunedì 5 febbraio, alla vigilia della partenza del 68° Festival di Sanremo, è stata un successo. Perché c'era bella musica, tanta energia, molti vip e personaggi del mondo dello spettacolo. Ma soprattutto c'erano loro, i veri protagonisti: tutti i cantanti e le band che dal giorno dopo sarebbero saliti sul palco dell'Ariston.

Il party, organizzato con Radio 105, Radio Subasio e Radio Monte Carlo, si è tenuto a Casa Sanremo, all'interno del Palafiori, a due passi dall'Ariston. Sul palco hanno sfilato i Campioni in gara e i cantanti emergenti della sezione Nuove proposte, ancora elettrizzati dalle prove in teatro del pomeriggio ma pronti a raccontarsi e a scherzare insieme con i conduttori della serata: Beppe Cuva, direttore di Radio Subasio, e il direttore di Sorrisi Aldo Vitali. Al termine, una super torta: un modo dolce per dare il via a cinque giorni intensi, divertenti, indimenticabili. ■

 ©Riproduzione riservata

Codice abbonamento: 081460

Ritaglio stampa ad uso esclusivo del destinatario, non riproducibile.

Soundies awards, a lo Stato Sociale e Mudimbi i premi per i migliori videoclip

La consegna dei riconoscimenti assegnati dalla giuria presieduta dalla giornalista Laura Delli Colli

09 febbraio 2018

0 Condividi | Tweet | G+ | 0 LinkedIn | 0 Pinterest



SANREMO. Lo **Stato Sociale** con “Una vita in vacanza” e **Mudimbi** con “Il mago” sono i vincitori della terza edizione dei **Soundies Awards**, il premio per i migliori videoclip dei brani in gara al festival della canzone italiana promosso da Casa Sanremo e assegnato quest’anno da una giuria di giornalisti.

Nato da un’idea di **Vincenzo Russolillo**, presidente Gruppo Eventi, il riconoscimento – consegnato oggi alle 17.30 nell’**Ivan Graziani Theatre** di Casa SanremoVitality’s- consentirà ai vincitori di realizzare un nuovo videoclip in Basilicata entro l’anno, grazie al premio in denaro messo a disposizione dalla Lucana Film Commission. “Una vita in vacanza” de Lo Stato Sociale è prodotto da Garrincha Dischi - Universal Music, regia di **Davide Spina** e **Matteo Bombarda** mentre per le nuove proposte il premio è andato aMudimbi che a Sanremo ha presentato il brano “Il mago”, Discografica Warner Music - Nufabric records, regia di Alessandro Marconi.

Un premio speciale è andato a **Michele Placido** autore per **Ermal Meta** e **Fabrizio Moro**, con la fotografia di **Arnaldo Catinari**, dei videoclip di "Non mi avete fatto niente". A Placido e Catinari la Giuria ha riconosciuto, “con la qualità artistica, l’eccellenza di un taglio d’autore perfettamente al servizio dei temi che la canzone evoca in un racconto di particolare forza visiva”.

I riconoscimenti sono stati assegnati dalla giuria di giornalisti, coordinata da **Laura Delli Colli**, presidente del Sindacato Nazionale Giornalisti



TOP VIDEO

Sequestro di 106 milioni alla Bpvi, parla il procuratore

Codevigo, il casolare della marijuana scoperto da carabinieri

Este, protesta davanti ai cancelli di Sesa

La protesta dei migranti a Noventa Padovana

da Taboola

DAL WEB Promosso

Nuova MAZDA CX-5. Tua da 290€ al mese e manutenzione inclusa
Mazda

Chatti mentre guidi? L'assicurazione è più cara
FinanciaLounge

da Taboola

ASTE GIUDIZIARIE



Rustico, Casale Tribano Stortola - 33800

Tribunale di Padova
Vendite giudiziarie - Il Mattino di Padova

Visita gli immobili del Veneto

NECROLOGIE



Speranza Luigia
Vigodarzere, 13 febbraio 2018



Rampazzo Leone
Padova, 13 febbraio 2018

CERCA FRA LE NECROLOGIE

PUBBLICA UN NECROLOGIO »

Cinematografici Italiani (Sngci) composta da **Angela Calvini** (Avvenire), **Emanuela Castellini** (Quotidiani del Nord e Radio Rai), **Elisabetta Esposito** (Gazzetta dello Sport), **Antonella Nesi** (Adn Kronos), **Paolo Sommaruga** (Tg1), **Federico Vacalebre** (Il Mattino), **Alessandra Vitali** (Repubblica).

I premi sono stati consegnati
con Vincenzo Russolillo, per la Lucana Film Commission Il direttore Paride Leporace, il responsabile marketing Nicola Timpone. Sono invitati con Laura Delli Colli e i componenti della giuria.

Ai vincitori anche un'opera realizzata dal maestro orafo Michele Affidato.

09 febbraio 2018

GUARDA ANCHE da Taboola

Albignasego, l'ultimo saluto a Maddalena

Abano Terme, la demolizione dell'hotel Mondial

Montegrotto, abbattuto l'hotel San Marino

DAL WEB Promosso da Taboola

Nuova Peugeot 308SW-210 €/mese con noleggio Free2Move Lease.
Peugeot

smart 20th anniversary a un prezzo regalato. Scoprila.
Smart un marchio Daimler

La app per imparare le lingue che ha conquistato 1.000.000 di persone: ecco i segreti!
Babbel

CASE MOTORI LAVORO ASTE



Ville, villette, terratetti
Fontane 46 Via Cervarese Santa Croce (PD) 370 mq Buono n. bagni 2 2 piano cucina: Abitabile Posto auto L'area si colloca nel territorio collinare di Cervarese Santa Croce nel Parco dei Colli Euganei in zona. ....

CERCA UNA CASA
Vendita Affitto Asta Giudiziaria
Provincia
Padova
Cerca
Pubblica il tuo annuncio

TrovaCinema Tutti i cinema »
Scegli la città o la provincia
Solo città Solo provincia
Scegli
oppure trova un film
oppure inserisci un cinema
Cerca

tvzap la social TV Seguici su
STASERA IN TV
Rai 1 20:30 - 21:25 **Soliti ignoti - Il Ritorno**
Rai 2 21:20 - 23:10 **The Wedding Planner-Prima o poi mi sposo**
20:40 - 22:45 **Real Madrid - Paris Saint Germain**
21:20 - 00:40 **Le Iene Show** 84/100
Guida Tv completa »
CLASSIFICA TVZAP SOCIALSCORE
1. Le Iene
84/100 Mi piace







Il mistero della signora di Fano
antonio miranda
NARRATIVA

Pubblicare un libro | Corso di scrittura

TrovaRistorante a **Padova**
PROPOSTA DI OGGI
Pizzeria Al Gatto Rosso
Via Lorenzo Pignoria 12, 35127 Padova (PD)

Festival di Sanremo, l'assessore al turismo: «Pensare al Palafestival»
I fiori per Michelle e i cantanti lasciati appassire all'Ariston
Sanremo, l'Ariston è bollente
Festival di Sanremo, cinquanta matuziani sul palco
Imperia, gli eventi per il Giorno della memoria

Festival, a Casa Sanremo applausi per lo showcase di Moro e Meta

Lo Stato Sociale con "Una vita in vacanza" e Mudimbi con "Il mago" sono i vincitori della terza edizione dei Soundies Awards



Ermal Meta e Fabrizio Moro

LA STAMPA CON TE DOVE E QUANDO VUOI
E-mail
Password
ABBONATI ACCEDI
+ Recupera password

VIDEO CONSIGLIATI

Gratis? No, grazie! Ecco i motivi per cui la app di Babbel si paga (poco)
Babbel

Di Mare: "Questo è uno str...", figuraccia in diretta a Uno Mattina


DANIELA BORGHI
SANREMO

Pubblicato il 09/02/2018
Ultima modifica il 09/02/2018 alle ore 16:48

Una folla di fan di Ermal Meta e Fabrizio Moro ha assistito, ieri sera, allo showcase organizzato a Casa Sanremo. Una serata off limits per le foto: vietato

Codice abbonamento: 081460
Ritaglio stampa ad uso esclusivo del destinatario, non riproducibile.
Radio 105

scattare immagini e riprendere video, «nel rispetto del regolamento del Festival», come è stato spiegato dal presentatore, Beppe Cuva. Questa sera, dopo il Festival, nuovo showcase con Enzo Avitabile e Giovanni Caccamo, sempre a cura di Radio 105 e Radio Subasio.

Il programma di Casa Sanremo Vitalily's prosegue, oggi, con altri appuntamenti. Tra questi, alle 19,15, cerimonia d'intitolazione del nuovo teatro di Casa Sanremo a Ivan Graziani con la moglie Anna Bischi, il figlio Filippo Graziani e Vincenzo Russolillo. Nel corso dell'evento, le esibizioni del Desaritma Percussion Trio e di Carlo Simonari, storico tastierista del cantautore, permetteranno di ripercorrere la carriera del cantautore, che fu anche in gara al Festival di Sanremo 1994 con "Maledette malelingue".

Nell'Ivan Graziani Theatre si è tenuta la consegna dei Soundies Awards 2018, nati da un'idea di Vincenzo Russolillo.

Lo Stato Sociale con "Una vita in vacanza" e Mudimbi con "Il mago" sono i vincitori della terza edizione dei Soundies Awards, il premio per i migliori videoclip dei brani in gara al Festival della Canzone Italiana promosso da Casa Sanremo e assegnato quest'anno da una giuria di giornalisti.

Nato da un'idea di Vincenzo Russolillo, presidente Gruppo Eventi, il riconoscimento – consegnato oggi alle 17.30 nell'Ivan Graziani Theatre di Casa Sanremo Vitality's- consentirà ai vincitori di realizzare un nuovo videoclip in Basilicata entro l'anno, grazie al premio in denaro messo a disposizione dalla Lucana Film Commission.

"Una vita in vacanza" de Lo Stato Sociale è prodotto da Garrincha Dischi - Universal Music, regia di Davide Spina e Matteo Bombarda mentre per le nuove proposte il premio è andato a Mudimbi che a Sanremo ha presentato il brano "Il mago", Discografica Warner Music - Nufabric records, regia di Alessandro Marconi.

Un premio speciale, già annunciato ieri, è andato a Michele Placido autore per Ermal Meta e Fabrizio Moro, con la fotografia di Arnaldo Catinari, dei videoclip di Non mi avete fatto niente. A Placido e Catinari la Giuria ha riconosciuto, "con la qualità artistica, l'eccellenza di un taglio d'autore perfettamente al servizio dei temi che la canzone evoca in un racconto di particolare forza visiva".
Hanno consegnato i premi con Vincenzo Russolillo, per la Lucana Film Commission Il Direttore Paride Leporace, il responsabile marketing Nicola Timpone. Sono invitati con Laura Delli Colli e i componenti della giuria.
Ai vincitori anche un'opera realizzata dal maestro orafo Michele Affidato.

Alcuni diritti riservati.


Voli economici da Milano a partire da 19.95€
Jetcost.it



Torino, viaggio nelle baracche del sesso

Promosso da Taboola

Codice abbonamento: 081460

Ritaglio stampa ad uso esclusivo del destinatario, non riproducibile.

LA STAMPA
IMPERIA - SANREMO
LA PROVINCIA

Quotidiano

RADIOMEDIASET

Data 10-02-2018
Pagina 39
Foglio 1

Viaggio tra le location live della kermesse

La notte di Meta-Moro a Casa Sanremo A Radio2 Sangiorgi, Sarcina e Arisa

«Notte di note, note di notte». Sanremo rispetta le parole dell'omonima canzone di Baglioni, e continua a proporre musica live alle ore piccole. Quando la serata del Festival è ormai volta al termine. Le location-live per eccellenza sono il lounge del Forte di Santa Tecla, il raffinato quartier generale di «Radio 2 In the club» e il palco di Casa Sanremo, al Palafiori, dove si è potuto assistere ad un affollatissimo (e vietatissimo a foto e video) showcase con Ermal Meta e Fabrizio Moro, a cura di Radio 105 e Radio Subasio. Più tardi, dalle 2 in poi, nell'esclusivo e superselezionato privè di «Radio2 In the club», dopo il live di Diodato e Roy Paci, si sono ritrovati alcuni ospiti vip: i Negramaro, Le Vibrazioni e Arisa. I leader delle due band Giuliano Sangiorgi e Francesco Sarcina, si sono abbracciati per diversi minuti, come due vecchi amici, prestandosi, con simpatia, a tutti selfie dei pochi presenti, tra i quali anche Milly D'Abbraccio. L'ex pornostar, con il figlio Brando, per presentare la sua Community music a favore dei giovani. Ad intrattenersi con gli amici musicisti anche Arisa, versione new look, con un cappello che in parte nascondeva i capelli lunghi. [D.BO.]

© RIPRODUZIONE RISERVATA







Incontri A sinistra Meta e Moro. Sopra Arisa con Milly D'Abbraccio e una amica. A fianco Sangiorgi e Sarcina



Codice abbonamento: 081460

Ritaglio stampa ad uso esclusivo del destinatario, non riproducibile.

LA STAMPA
IMPERIA - SANREMO
E PROVINCIA

Quotidiano

RADIOMEDIASET

Data 10-02-2018
Pagina 40
Foglio 1

Gli appuntamenti della giornata

Palafiori, libri e note Incontri al Club Tenco

MARCO CORRADI

Numerosi anche oggi gli eventi collaterali al Festival.

A **Casa Sanremo (Palafiori)** appuntamenti anche in contemporanea. Si comincia con i collegamenti radio di Rmc, poi Radio Subasio e 105 con Rosaria Renna, Tony e Ros, Alan Caligiuri, Fabiana Bisulli, Max Brigante e Alessandra Barzaghi. Alle 10 Cataldo Calabretta e Roberta Morise, presentano la Puglia, ospite Elena Brulli, presidente dell'associazione «Formo» di Trani. Alle 12 «Le terre del Busento» con gli chef Genesio Torre e Carmine di Stasio. Presenti anche Matteo Martino di Cicas Turismo Sapri e Corrado Matera, assessore al Turismo Regione Campania. Alle 13,30 talk show sull'arte con Samanta Panetta. Alle 15 presentazione del film «Le madri di Lorenzo» sui traumi per chi è privo del calore familiare. Alle 15,30 presentazione del libro «Non avrai altro dio all'infuori di Claudio» di Rosa Alvino e Ivan Fedele: omaggio a Baglioni. Alle 17 si esibiscono i giovanissimi Duo Scuola Mista, Giovanni Khalifà, Giulia Buzzidi, Sara Beccu, Valentina Carati di Bologna, Henia Mazzà. Alle 19 «L'arte del body painting» su «Musica dal Mondo». Alle 19,15 si svolgerà «Sanremo New Talent». Alle 20,45 «Il blues di Alex Britti incontra il soul dei Zap Mama».

A **Sanremo Village (Villa Ormond)** villaggio multimediatico con riprese di eventi da parte di Match Music e FashionTv Italia. Alle 10 al **Forte di S. Tecla** «Porte Aperte in Rai» riservato a studenti. Dalle 10 alle 19 «Diretta Festival» all'**Hotel Morandi** con Radio Gamma. A **«Casa Siae - Area Sanremo»** di piazza Colombo, dalle 11, incontri con discografici e giornalisti, esibizioni di cantanti emergenti; alle 18,30 si parlerà di immunoterapia e sarà presentato il libro «Non è colpa mia» sulle violenze alle donne. Dalle 11 all'una **«Street Food & Wine Fest»** a Portosole. Dalle 14 **«Red Carpet Show»** davanti all'Ariston, con Gianni Rossi. Alle 15 al **Club Tenco** «Sa(n)remo Senza Confini»: incontri, filmati e mini-live. Dalle 18,30 alla Porta principale del **casinò,** musiche con Vitaliano Gallo (chitarra), Cristina Noris (clarinetto) e Andrea Olivero (percussioni). Alle 21, nella **chiesa della Misericordia,** «Cantiamo al Signore» con don Claudio.



Casa Sanremo
Si trova al Palafiori

BY NC ND ALCUNI DIRITTI RISERVATI

Codice abbonamento: 081460

Ritaglio stampa ad uso esclusivo del destinatario, non riproducibile.

Radio Montecarlo

Ansa
Puglia

Sanremo: orecchiette piatto della finale

Prodotti pugliesi al Palafiori sabato per chiusura del Festival



15:04 12 febbraio 2018- NEWS - **Redazione ANSA** - BARI

(ANSA) - BARI, 12 FEB - Orecchiette tipiche baresi con variazione di ceci neri della Murgia Carsica, cime di rape e pomodoro regina di Torre Canne. E' questo il "piatto della finale" di Sanremo 2018. Il cooking show targato Puglia si è tenuto nel giorno di chiusura del Festival a "Casa Sanremo Vitality's", nel corso de "L'Italia in Vetrina". La Puglia è stata la protagonista del sabato, mattina e sera, con la cena finale offerta agli ospiti del Palafiori di Sanremo."E' stata una grandissima vetrina per la nostra regione e per le sue eccellenze enogastronomiche", commenta Elena Brulli, presidente dell'associazione Forme di Trani e capo delegazione della Puglia, che ha avuto il patrocinio dell'assessorato alle Risorse agroalimentari della Regione. "Sono tre anni consecutivi che siamo a Sanremo - aggiunge Brulli - ma quest'anno, essendo stati collocati nella giornata conclusiva, abbiamo ricevuto un'attenzione maggiore e abbiamo goduto delle presenze record registrate a Casa Sanremo. La gente ha molto apprezzato i nostri prodotti".

RIPRODUZIONE RISERVATA © Copyright ANSA

Musica e Tv 2.0
Portale di Musica, Televisione e Spettacolo

Sanremo 2018: Casa Sanremo, showcase di Alex Britti & Zap Mama nella giornata conclusiva

Graziano Cozzi / 5 days ago

Casa Sanremo Vitality's conclude domani, sabato 10 febbraio, la sua 11esima edizione. Per l'ultimo appuntamento con la musica firmata da Radio 105 e Radio Subasio, lo showcase con **Alex Britti & Zap Mama**: una performance nella quale il blues incontra il soul.



In mattinata la finale de **In viaggio verso Sanremo** promosso da CICAS Turismo, mentre Alle 17.00 invece nel Pino Daniele Theatre Grandi Festival Italiani decreta il vincitore tra le sei promesse selezionate dalla commissione diretta dal Maestro **Vince Tempera**.

Alle 17.30 nell'Ivan Graziani Theatre è il momento di **Sanremo Juke Box**, quindi alle alle 19.15 nella Lounge Sala Mango finale di **Sanremo New Talent**.

Acquista su Amazon.it



Il delitto Moro e la deriva della…
Prezzo: **EUR 8,50**
Da: ~~EUR 10,00~~ prime

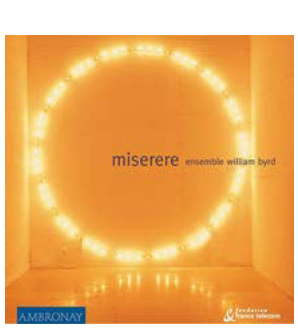

Miserere: Works by Gregorio …
Prezzo: **EUR 9,99**



Francesco Lionetti - Borsa cu…
Prezzo: **EUR 170,00**

Tweet Share 2 G+ Share 1 WhatsApp Share

9 febbraio 2018 in Concerti ed eventi, musica, notizie, Sanremo. Tags :Casa Sanremo 2018, Festival di Sanremo 2018, sanremo



Riviera24.it





#SANREMO2018

Numeri da record per l'undicesima edizione di Casa Sanremo Vitality's foto

Registrate oltre 78 mila presenze, ospitati 370 eventi, "Casa Sanremo si conferma un'idea vincente, capace di rinnovarsi senza perdere la sua identità di contenitore di grandi eventi", afferma il patron Vincenzo Russolillo

di **Redazione** - 11 febbraio 2018



Sanremo. **Casa Sanremo Vitality's** conclude la sua undicesima edizione con **risultati straordinari**, confermandosi al centro delle attività di intrattenimento durante la settimana del Festival della Canzone Italiana.

Dal 4 all'10 febbraio Casa Sanremo Vitality's ha registrato al Palafiori **oltre 78mila presenze**, ha consegnato più di **9000 pass** per l'accesso alla Lounge Sala Mango e la Luxury Room, ha ospitato **370 eventi** nella settimana del Festival dedicate alle eccellenze italiane, alla cultura, agli showcooking e a contest per i nuovi talenti.

Nata da un'idea di **Vincenzo Russolillo** e **Mauro Marino** e prodotta Gruppo Eventi, Casa Sanremo Vitality's anche quest'anno ha acceso i riflettori sull'attualità con Musica contro le mafie, con le iniziative dell'associazione Divieto di



Femminicidio e con Equilibra per il Benessere Sociale, che ha presentato il progetto “A scuola di rispetto”.

A Casa Sanremo Vitality’s sono stati inoltre consegnati numerosi premi: i **Soundies Awards 2018** a Lo Stato Sociale con “Una vita in vacanza” e Mudimbi con “Il mago” per i migliori videoclip dei brani in gara al Festival della Canzone Italiana promosso da Lucana Film Commission e ideato da Vincenzo Russolillo. Il riconoscimento consentirà ai vincitori di realizzare un nuovo videoclip in Basilicata entro l’anno. Un premio speciale è andato a Michele Placido autore per Ermal Meta e Fabrizio Moro, con la fotografia di Arnaldo Catinari, dei videoclip di “Non mi avete fatto niente”.

Gli omaggi a **Ivan Graziani**, con l’intitolazione del nuovo teatro di Casa Sanremo, a Rino Gaetano, Bud Spencer, Pepi Morgia, Fausto Mesolella e Francesco Nuti.

Showcase: Sempre protagonista la musica live con gli esclusivi showcase firmati da Radio 105 e Radio Subasio e presentati da Beppe Cuva: sul palco della Lounge Sala Mango si sono esibiti Le Vibrazioni, Renzo Rubino, Decibel, Lo Stato Sociale, Ermal Meta e Fabrizio Moro, Enzo Avitabile con Daby Touré, Giovanni Caccamo, prima del gran finale di sabato 10 con Alex Britti & Zap Mama. Radio Monte Carlo ha raccontato ogni giorno il Festival in diretta dall’esclusiva Luxury Room con Rosaria Renna.

Tutti i premi per gli eventi di responsabilità sociale e i Soundies Awards sono stati realizzati dal maestro orafo Michele Affidato.

“*Casa Sanremo si conferma un’idea vincente”* – ha detto il patron Vincenzo Russolillo – “*capace di rinnovarsi senza perdere la sua identità di contenitore di grandi eventi, un luogo in grado di offrire opportunità di intrattenimento in grado soddisfare pubblici diversi e soddisfare le esigenze di artisti, case discografiche, giornalisti, addetti ai lavori e sponsor*“.

Casa Sanremo sul sito e sui social: **Superate le 100mila visualizzazioni per il sito ufficiale casasanremo.it**. Su Facebook sono stati **oltre 43.000 like alla pagina ufficiale**, con un incremento di fan del 540% rispetto alla settimana precedente e più di 1.180.000 persone che hanno raggiunto i contenuti pubblicati.

Sono stati a Casa Sanremo: Claudio Baglioni, Michelle Hunziker, Pierfrancesco Favino, James Taylor, Elisa Isoardi, il Presidente della Regione Liguria Giovanni Toti, il regista del Festival Duccio Forzano, il vincitore della sezione Nuove Proposte Ultimo, l’Assessore allo Sviluppo e Promozione del Turismo della Regione Campania Corrado Matera, i Maestri Peppe Vessicchio, Vince Tempera e Mirca Rosciani, Miss Italia Alice Rachele Arlanch, Negramaro, Francesco Renga, Nek, Max Pezzali, Giovanni Allevi, Sergio Cammariere, Serena Autieri, Diletta Leotta, Raffaello Tonon, Luca Onestini, Ignazio Moser, Jeremias Rodriguez, Pio e Amedeo, Giuseppe Pedersoli, Laura Delli Colli, Anna Maria Bischi, Filippo Graziani, Ginevra Nuti, Annamaria Malipiero, Red Ronnie, Dario Salvatori, Enzo Miccio, Ernst Knam, Manila Nazzaro, Valeria Graci, Elisabetta Pellini, Maria Teresa Ruta, Enrico Menduni, Oscar di Montigny, Gian Ettore Gassani, Savino Zaba, Roberta Morise e Cataldo Calabretta, Francesca Alotta, i Jalisse, Ivana Spagna, Luisa Corna.

Promosso da Taboola

Bitcoin: i peggiori errori da non commettere
Bitcoins

Occhiali progressivi con lenti personalizzate su misura
occhiali24.it

Gazzetta del Sud online

SANREMO 2017

"Casa Sanremo" format collaterale al Festival

13/02/2018

Roberta Morise e Cataldo Calabretta di Cirò Marina i conduttori di questa edizione 2018.

di Marco Bonardelli |

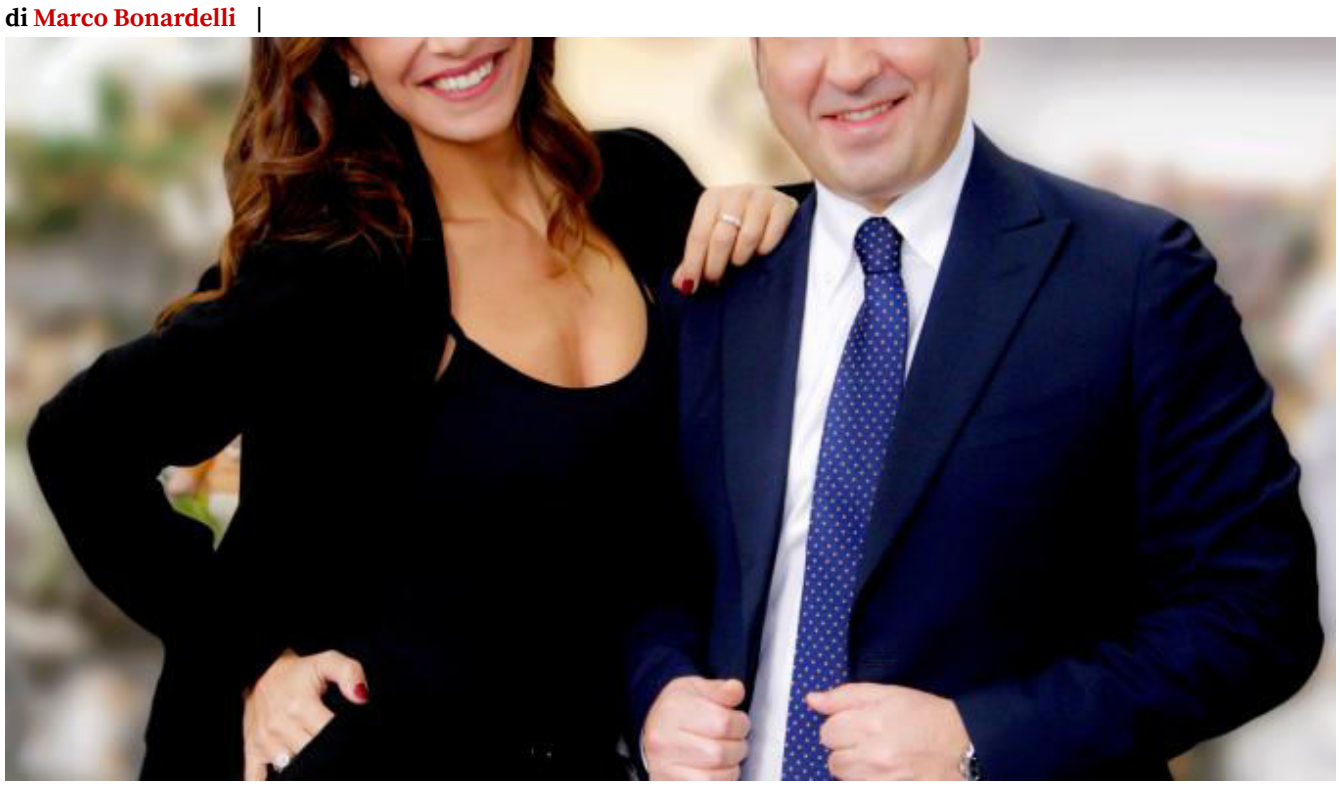

Mi piace 57

Sanremo non è solo musica, ma occasione di diffusione e crescita culturale e sociale attraverso eventi collaterali al festival della canzone italiana che ogni anno vengono ospitati al Palafiori della città ligure. Uno di questi è "Casa Sanremo", interessante iniziativa che in undici anni si è affermata come format di accoglienza per pubblico, giornalisti e addetti ai lavori. L'evento propone incontri, dibattiti e progetti su tematiche di interesse pubblico quali la responsabilità sociale e la valorizzazione delle eccellenze nazionali, senza perdere di vista l'intrattenimento.

Due talenti calabresi sono stati i testimonial di questa edizione 2018: Roberta Morise, volto di "Easy Driver", e Cataldo Calabretta, consulente legale per diversi programmi tv e inviato speciale di "Grand Tour d'Italia"(la trasmissione di Rete 4 realizzata durante il tour "Panorama d'Italia"), entrambi di Cirò Marina, che quotidianamente dal Palafiori si sono collegati con "L'Italia in Vetrina – Viva Sanremo". Dal 5 al 10 febbraio, su Panorama.it, Morise e Calabretta hanno raccontato il Festival alla presenza degli artisti in gara e di ospiti del mondo istituzionale, commentando i momenti salienti di questa riuscitissima edizione firmata Claudio Baglioni. Obiettivo del programma è stato quello di far vivere l'atmosfera della kermesse canora dalla postazione privilegiata di "Casa Sanremo", a due passi dal Teatro Ariston.

Lo conferma lo stesso Calabretta che, come ogni italiano, ha un suo personale ricordo del festival:" Ho seguito Sanremo sin da piccolo, e ricordo che non riuscivo mai a vedere la fase finale perché mi addormentavo prima. Le edizioni più belle secondo me sono state quelle degli anni Novanta condotte da Pippo Baudo, perché erano degli eventi straordinari per quell'epoca". Ex professoressa de "L'Eredità" e cantante, la Morise non nascondere il desiderio di voler calcare il palco dell'Ariston: "Mi piacerebbe tantissimo gareggiare a Sanremo. Se trovassi il pezzo giusto, cercherei di realizzare questo sogno. Non mi dispiacerebbe un bel duetto !". Prodotto da Fluendo per Panorama.it, "L'italia in Vetrina – Viva Sanremo" è stato scritto da Tommaso Martinelli, Luigi Miliucci e Anna Bisogno con Nicole Persico e Giovanna Serpico.

tags sanremo, casa sanremo

Lascia il tuo commento

Testo

BLOG

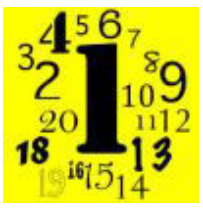

NUMBERS
Si evade un quarto dell'incasso
di Vinicio Leonetti



IOLEGGO
Quello scoop sulla "Ragazza sbagliata"
di Francesco Musolino



VITA DIGITALE
L'ombra delle "bufale" sulle prossime Politiche
di Fausto Cicciò

I PIÙ LETTI DI OGGI



Scoperto l'esercito dei finti prof
di Eugenio Orrico



«Vogliono che spacciamo per conto loro»



Operazione "Passo di Salto", ecco i nomi
di Giuseppe Mercurio

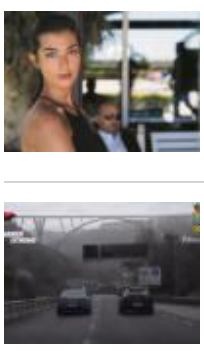

«Io sul set di Montalbano a raccontare la Sicilia»
di Marco Bonardelli

Traffico di droga, 52 provvedimenti cautelari

INTERVISTE

A Casa Sanremo “C’eravamo tanto aRmati”, il libro di Gian Ettore Gassani



Pubblicato 5 giorni fa il 16/02/2018
Da **Bruno Bellini**

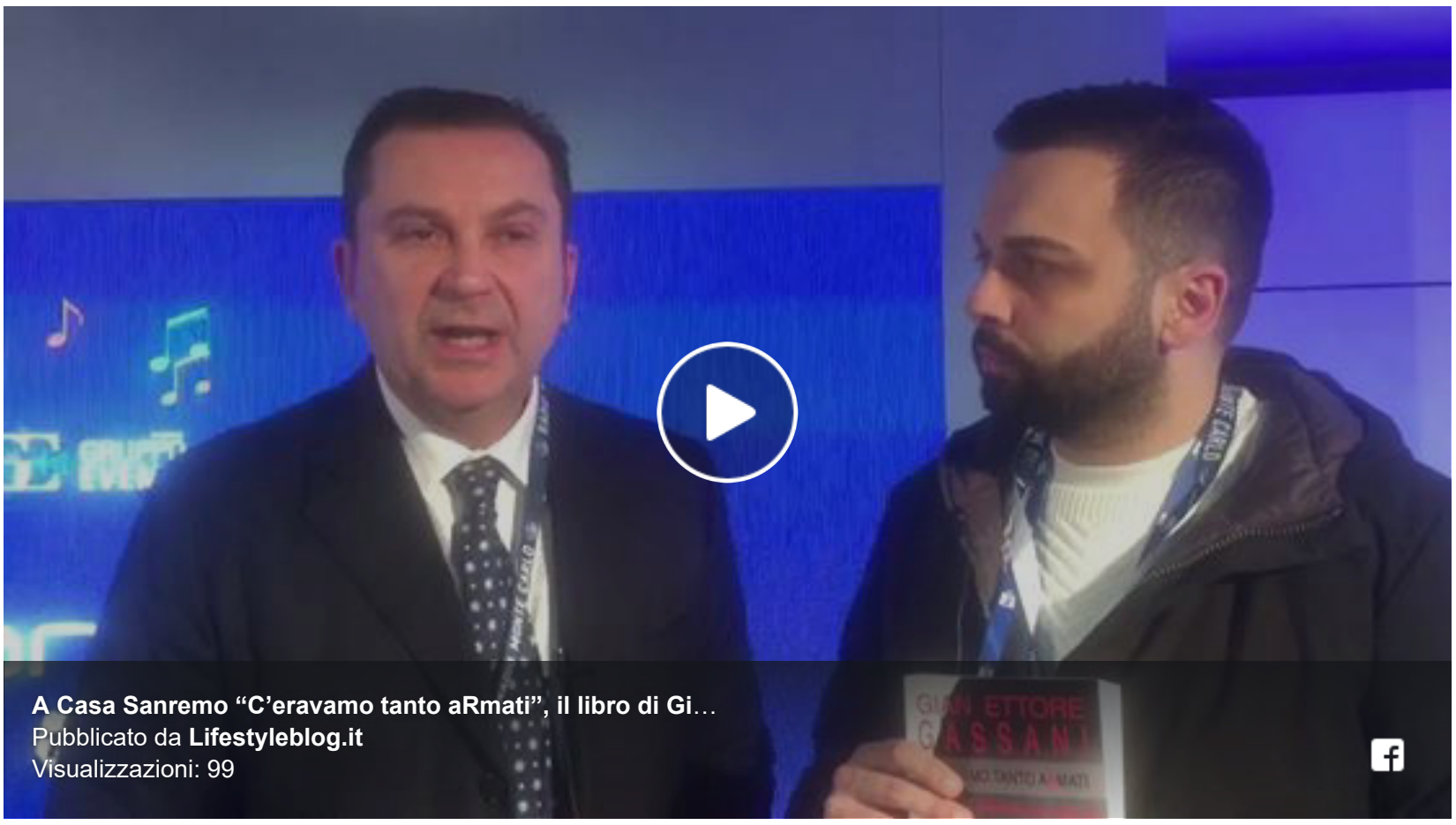

“C’eravamo tanto aRmati” è il terzo libro, edito da **Imprimatur**, della trilogia firmata dall’avvocato matrimonialista **Gian Ettore Gassani**.

La nuova pubblicazione è stata presentata anche a Sanremo, nella settimana del Festival. Abbiamo incontrato l’avvocato Gassani al termine dell’evento organizzato al Palafiori.

La video intervista a Gian Ettore Gassani



ULTIME





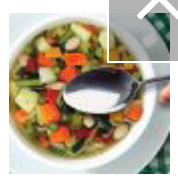


Iscriviti alla new

Email Address*

Nome

Cognome

* = campo richie

po

CLAS

1.

Una vita in vac
Lo Stato Sociale

OTTO E TRENTA

OTTO E TRENTA
[FATTI AL CUBO]
Laboratorio di GIORNALISMO
II edizione

CULTURA&SPETTACOLO

Carlifashionagency impegnata a Casa Sanremo per le riprese di nuovo programma tv

By Andreina Morrone

Posted on 12 febbraio 2018



fromdoctopdf.com
3 semplici passaggi
1) Fai clic su "Inizia qui"
2) Scarica sul nostro sito web
3) Ottieni il convertitore di file gratuito
Inizia qui

NOW TV
I film che ti sei perso al cinema, senza contratto
GUARDALI IN HD A 0€

COSENZA – La Carlifashionagency di Linda Suriano e Carmelo Ambrogio è sbarcata al Festival di Sanremo. Dopo il successo del programma tv "È sempre domenica" condotto da Raffaella Salamina e Cataldo Calabretta, la Carlifashionagency è impegnata in una nuova produzione televisiva in collaborazione con Teleuropa Network, ovvero uno speciale di 4 puntate in onda sul canale 10 del digitale terrestre, dal titolo: "Non solo Festival", condotto da Luigi D'Alife.

panorama istituzionale che commenteranno i momenti salienti delle serate del Festival della canzone italiana
Oltre a questo nuovo programma, alla Carlifashionagency, è stato affidato il coordinamento di produzione della trasmissione “L’Italia in vetrina – Viva Sanremo”, condotto da Cataldo Calabretta e Roberta Morise. Sono stati loro due a condurre il nuovo programma web-televisivo prodotto dalla Fluendo Production di Paola Picilli e Giammaria Miliacca, che è andato in onda, da lunedì 5 febbraio a sabato 10 febbraio alle ore 15, su Panorama.it, sito del gruppo Mondadori e del prestigioso settimanale diretto da Giorgio Mulè.

RELATED ITEMS: **CARLIFASHIONAGENCY**, **SANREMO**

SHARE TWEET SHARE EMAIL

RECOMMENDED FOR YOU

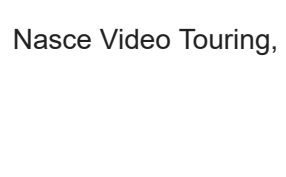

Sanremo, Vibo Valentia esulta per i suoi vincitori

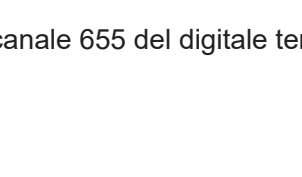

“Made in Italy”, a Sanremo referente per la Calabria il giornalista Fabio Pistoia

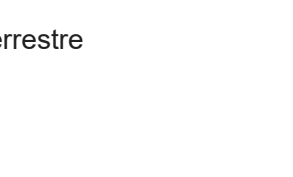

Il coriglianese Armando Lazzarano approda a Sanremo con “La leggenda di Leon”

Ti potrebbero interessare anche:

Torna Talking su Esperia tv

Via alla finale del settimo concerto canoro promosso da La Voce Produzione

Nasce Video Touring, canale 655 del digitale terrestre

"RETROMARCE, Quelli di Indietro Tutta"

Personaggi, autori e promozione del territorio. Il bilancio calabrese a Sanremo ...

A Cosenza i provini per "The Coach" con il performer Gianni Testa

Consigliati da



l'ECO della Riviera dal 1915

Casa Sanremo 2018: pronti partenza via! Elisa Isoardi madrina dell'evento

FEBBRAIO 4, 2018 ·



Sanremo. Casa Sanremo, l'hospitality del Festival della Canzone Italian ritorna, come ogni anno, al Palafiori per tutta la settimana del Festival. L'inaugurazione è avvenuta domenica 4 febbraio alle 18.00 con il consueto taglio del nastro, affidato per questa 11° edizione alla conduttrice di Rai 1 Elisa Isoardi. Un mare di folla ha accolto calorosamente al Palafiori, la madrina del pomeriggio, padrona di casa della trasmissione "Buono a sapersi – A tavola in salute" in onda tutte le mattine sulla rete ammiraglia.



Anche per questa edizione di Casa Sanremo l'organizzazione è affidata al patron di Gruppo Eventi Vincenzo Russolillo. Le stanze della Casa offriranno al grande pubblico occasioni di intrattenimento, con tantissimi eventi di tipo socio-culturali e fashion, e ancora enogastronomia con Arena del Gusto, il roof e la lounge, spazi per le attività di consumer business, fanno di Casa Sanremo un evento d'eccellenza.



Taggato come: casa sanremo • Elisa Isoardi • festival di sanremo • Festival di Sanremo 2018

Vai a tutti i: video dellEco della Riviera.

SFOGLIA L'ECO



Scarica dal nostro archivio digitale la rivista in formato .pdf

Italian World PRESS
Portale di società e cultura

Cerca



Migrante arrestato e condannato (6 mesi) per resistenza

Colpo da mezzo milione a Saint Tropez, arrestati quattro ex legionari, ...

Il pianista savonese Gabriele Gentile, noto anche come Dago, ...

Sanremo, la biblioteca acquista ottanta audiolibri. Da Rodari a Carofiglio

A Borgo Cappuccini i lavori per rinforzare i moletti e la scogliera

Festival, il gol di Casa Sanremo. Quest'anno è record

Oltre 78 mila presenze al Palafiori per i 370 eventi



Casa Sanremo (Gatti)

LORENZA RAPINI
SANREMO

Pubblicato il 11/02/2018
Ultima modifica il 11/02/2018 alle ore 21:02

Numeri da record p s r l' tality del Festival prodotta da Gruppo Eventi al Palafiori. I pass consegnati sono stati più di 9 mila, oltre 78 mila le presenze. Ben 370 gli eventi ospitati, la maggioranza dei quali aperti anche al pubblico e non solo agli addetti ai lavori. Mentre il sito ufficiale ha superato le 100 mila visualizzazioni, su Facebook sono stati oltre 43.000 i like alla pagina, con un incremento di fan del 540% rispetto alla settimana precedente e oltre 1.180.000 persone che hanno raggiunto i contenuti pubblicati. A Casa Sanremo Vitality's sono stati poi consegnati vari premi: i Soundies Awards 2018 a Lo Stato Sociale e Mudimbi per i migliori videoclip dei brani in gara. Un premio speciale è andato a Michele Placido, autore per Ermal Meta e Fabrizio Moro, con la fotografia di Arnaldo Catinari, dei videoclip di «Non mi avete fatto niente».



LA STAMPA CON TE DOVE E QUANDO VUOI



E-mail

Password

ABBONATI ACCEDI

+ Recupera password

VIDEO CONSIGLIATI

Nuova Golf TGI a metano. Da €17.900. Sabato 24 e domenica 25
Volkswagen

La spallina cade in pista Imbarazzo sul ghiaccio

Il futuro dell'industria è aperto alle Idee
Hitachi

addio al nubilato, video nale è tragico

Promosso da Taboola



IL SALOTTO DEL FESTIVAL DELLA CANZONE



Il taglio del nastro di Casa Sanremo e, qui sotto, il maestro orafo Michele Affidato con Elisa Isoardi

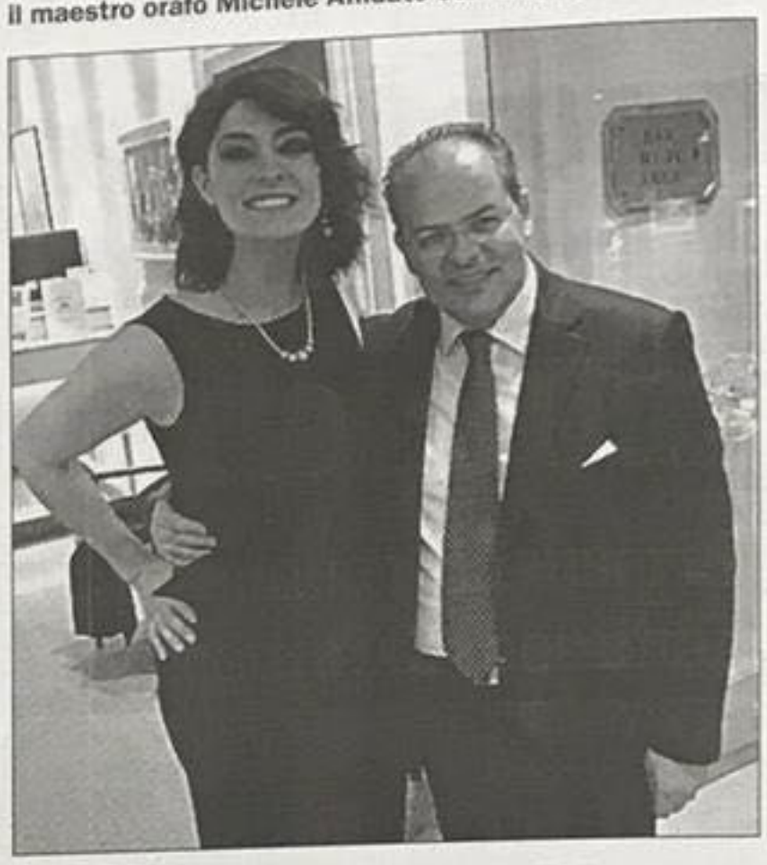

L'orafo Affidato ed Elisa Isoardi tagliano il nastro di Casa Sanremo

"Sta per iniziare una settimana magica". Lo dice l'orafo Michele Affidato alla vigilia del 68esimo Festival della Canzone Italiana che comincia oggi 6 febbraio condotto da Claudio Baglioni, Michelle Hunziker e Pier Francesco Favino.
Festival per il quale il maestro crotonese ha preparato una serie di opere da consegnare come premi agli artisti: tra essi anche i riconoscimenti del prestigioso premio della critica "Mia Martini" sia per la sezione "Campioni" che per la sezione "Nuove Proposte", che verrà assegnato dalla sala stampa nella serata finale del Festival.

Tra le creazioni realizzate di rilievo il premio della Critica

La settimana del Festival è cominciata ed a poche ore dall'inizio della kermesse canora c'è stata l'inaugurazione di Casa Sanremo, il salotto del Festival per via delle prestigiose manifestazioni che ospita nell'arco dell'intera settimana. Anche quest'anno, così come in passato, Michele Affidato ha avuto l'onore di tagliare il nastro insieme alla madrina Elisa Isoardi, - che per l'occasione ha indossato un collier e gli orecchini "Shiny" dell'ultima linea di Affidato - al patron Vincenzo Russolillo, al sindaco di Sanremo Alberto Biancheri.

UN VERO e proprio evento al quale hanno partecipato centinaia di addetti ai lavori ed artisti. Affidato, che ormai da diversi anni è chiamato in causa nelle diverse attività che si svolgono a Casa Sanremo, ha realizzato i premi "Soundies Awards" miglior videoclip per le categorie Giovani e Big che verranno consegnati proprio nel salotto del Festival. Nelle prossime ore Affidato sarà impegnato nella serata del Gran Galà della stampa, di cui è orafo ufficiale, per la consegna della "Palma D'Argento" a Toto Cutugno al quale quest'anno è stato assegnato il premio "Numeri Uno - Città di Sanremo". Un riconoscimento riservato a quegli artisti che hanno fatto la storia del Festival di Sanremo, in passato assegnato a Pippo Baudo, Al Bano Carrisi, Tony Renis e Rita Pavone. Inoltre nella stessa serata verranno consegnati i premi "Dietro le Quinte", assegnati tra gli altri a Nicoletta Mantovani della "Fondazione Pavarotti".
A seguire Affidato, nominato di recente ambasciatore Unicef, parteciperà al convegno che ha promosso dal titolo "Per un'integrazione che rispetti i diritti di tutti", al quale parteciperà anche il presidente nazionale Unicef Giacomo Guerrera. Tra le diverse creazioni realizzate per questa edizione del Festival di assoluto rilievo il premio della Critica Mia Martini sia per la sezione "Campioni" che per la sezione "Nuove Proposte", che verrà assegnato dalla sala stampa nelle serate clou del Festival.

"METTERE a disposizione la mia arte per chi crea emozioni e sogni attraverso la musica - ha detto Affidato - è qualcosa di straordinario e che solo l'atmosfera sanremese riesce a farti vivere".
All'inaugurazione di Casa Sanremo hanno preso parte anche l'assessore allo Spettacolo, Marco Sarlo, l'assessore alla Promozione Turistica della Regione Liguria Giovanni Berrino, il presidente Gruppo Eventi Mauro Marino ed altre autorità sanremesi.

VENDESI



Splendida Villa (sopra salone tre letto sotto cucina -soggiorno stanzetta 2 bagni) con dependance (bilocale, bagno e angolo cottura) ben rifinita e arredata nel Parco Nazionale della Sila. **SAVELLI** (KR) - 1102543cat. A/7U8
Composta da: villa e dependance
Piano Terra Tavernetta con camino, Cucina, Bagno e camera da letto.
Primo Piano Ampio salone con camino, baagno, 1 camera da letto e 2 camera da letto+doccia in camera.
Depandance - 1 Vano con angolo cottura, camera matrimoniale
1.300 mq circa di giardino e bosco. Nel giardino sono presenti forno a legna, serbatoio di 3500 lt e magazzino attrezzi.
Prezzo 60.000 Euro.
Per informazioni tel. 347 3644731

Roberta Morise e Cataldo Calabretta condurranno per Panorama.it 'L'Italia in vetrina - Viva Sanremo'

Sta per partire l'edizione 2018 del Festival della Canzone italiana e due nostri conterranei saranno i padroni di casa dell'undicesima edizione di Casa Sanremo. Roberta Morise e Cataldo Calabretta, entrambi di Cirò Marina, condurranno "L'Italia in vetrina-Viva Sanremo" per Panorama.it e saranno anche i protagonisti del mattino di Raiuno che racconta la kermesse più attesa dell'anno. Sono cirotani doc e molto noti al pubblico televisivo: Roberta Morise, protagonista delle trasmissioni di successo come *L'eredità* e *I Migliori anni* condotte da Carlo Conti, ha da poco concluso l'avventura alla conduzione di Easy Driver su Raiuno e Cataldo Calabretta, avvocato, esperto di diritto dell'informazione e giornalista, da anni opinionista e consulente legale di programmi Rai che ha recentemente ottenuto un grande successo come conduttore di *Grand Tour d' Italia*, su Rete4.
Morise e Calabretta si apprestano ad affrontare una nuova avventura al Palafiori di Casa Sanremo dove, dal 5 al 10 febbraio, si alterneranno alcuni dei protagonisti della kermesse canora e del panorama istituzionale con commenti delle serate del Festival della canzone italiana. "L'Italia in vetrina - Viva Sanremo", è un programma web-tv in onda dal lunedì al venerdì alle ore 15 su www.panorama.it, sito del gruppo Mondadori.



"PER LA prima volta - ha detto Calabretta - avrò il piacere di condurre una trasmissione al fianco di Roberta e sono sicuro che sarà molto divertente. Roberta è una fuoriclasse dalla voce meravigliosa".
"Sono entusiasta di questa nuova avventura - ha aggiunto Roberta Morise - perché, da grande appassionata del Festival di Sanremo, sarà stimolante raccontare quella che resta la più importante kermesse musicale d'Italia. Poi, non lo nascondo, sono tanto felice di condividere un palco importante come quello di Casa Sanremo con Cataldo, il quale, oltre a essere un mio caro amico fraterno, stimo perché alla sua già brillante carriera di avvocato e docente universitario ha saputo affiancare, con impegno e caparbietà, quella di conduttore e opinionista televisivo".

DATA STAMPA
www.datastampa.it
il Quotidiano del Sud
Dir. Resp.: Rocco Valenti
Tiratura: 14860 - Diffusione: 6427 - Lettori: 252000: da enti certificatori o autocertificati
09-FEB-2018
da pag. 35
foglio 1 / 2

Tra i calabresi nella città dei fiori anche la Morise e due violiniste dell'orchestra

La Calabria a Sanremo

Cammariere e non solo

di MARIA ASSUNTA CASTELLANO

FESTIVAL della Canzone Italiana ma anche Festival della Calabria. Sono tantissime le risorse calabresi impegnate quest'anno nel festival di Sanremo. Dallo staff dietro le quinte ai grandi ospiti sul palco dell'Ariston, un pezzetto della nostra regione è arrivato anche nella città dei fiori.

Si parte con Sergio Cammariere che duetterà con Nina Zilli questa sera. «Sono contento ci siano tante forze calabresi in questo festival – dice – ma la Calabria è da sempre presente a Sanremo, mi viene in mente subito il grande Mino Rateano, un'icona, il vero testimonial della Calabria è sempre stato lui». «Adesso c'è Sergio Cammariere e ci sono altri artisti calabresi – continua – vediamo nei passaggi successivi cosa ci riservano le nuove generazioni». Arrivato ieri a Sanremo, il cantante crotonese ci racconta il suo rapporto con la Calabria. «è viscerale, questa regione ha sempre ispirato le mie canzoni, la mia arte, la mia musica, perchè la natura, i paesaggi, i colori calabresi sono una fonte inesauribile di ispirazione». E proprio lui ricorda il suo conterraneo, Michele Affidato, il maestro orafo di Crotone che firma i premi per la critica in questa edizione del festival. Una presenza quella di Affidato, oramai consolidata a Sanremo. Ma sul palco più temuto d'Italia, anche due musiciste a rappresentare la Calabria. Entrambe violiniste, fanno parte dell'orchestra del festival di Sanremo. Sono Simona Bruno e Adrianne Kyjovsky; la prima di Rossano Calabro, la seconda invece, di origine ceca ma da sempre cittadina Rendese. Proprio Adrianne detiene un primato, e la più giovane musicista che l'orchestra abbia mai avuto.

Non è calabrese ma sul palco dell'Ariston ha portato con sé un po' di Calabria, la giovane cantante Eva Pevarello, che si è esibita ieri sera con la canzone "cosa ti salverà". Il video di questo brano con il quale gareggia nelle giovani proposte è stato girato nella città di Cosenza con la regia di Giacomo Triglia, anche lui calabrese di Reggio Calabria. Un pò di calabresità anche dietro le quinte con Daniele Bozzarello, cosentino doc, e i suoi parrucchieri di "ricci e capricci". Sarà lui con il suo staff ad acconciare le star di questo sessantottesimo festival della canzone italiana.Calabria anche tra chi racconta la kermesse in questi giorni. Alla conduzione di "L'Italia in vetrina", programma web in onda su Panorama.it che ogni giorno regala un resoconto dalla città dei fiori, due calabresi d'eccezione. Sono Roberta Morise, showgirl e conduttrice televisiva, originaria di Cariati e Cataldo Calabretta, avvocato e docente universitario, oramai conosciutissimo tra le star.

Impossibile non citare Vincenzo Mollica, anche lui legato alla Calabria per via degli studi giovanili al liceo di Locri e che quest'anno, come ogni anno, segue da vicino il festival. Chi invece Sanremo lo vive 365 giorni l'anno è Gianni Testa. Artista poliedrico cosentino, talent scout e coach di Area Sanremo in questa ultima edizione, sempre vicino alla Calabria e ai suoi talenti .

© RIPRODUZIONE RISERVATA







Rai Press & Media Office

I premi di Casa Sanremo a Stato Sociale e Mudimbi per i videoclip

Nato da un'idea di Vincenzo Russolillo, il riconoscimento consentirà ai vincitori di realizzare un nuovo videoclip in Basilicata entro l'anno, grazie al premio in denaro messo a disposizione dalla Lucana Film Commission

di **VINCENZO CASTELLANO**
11 febbraio 2018,18:31



SHARE
TWEET
SHARE
SHARE
SHARE
MAIL
SHARE

SANREMO VIDEOCLIP LO-STATO-SOCIALE MUDIMBI

Lo Stato Sociale con "Una vita in vacanza" e Mudimbi con "Il mago" sono i vincitori della terza edizione dei Soundies Awards, il premio per i migliori videoclip dei brani in gara al Festival promosso da Casa Sanremo e assegnato quest'anno da una giuria di giornalisti. Nato da un'idea di Vincenzo Russolillo, presidente Gruppo Eventi, il riconoscimento consentirà ai vincitori di realizzare un nuovo videoclip in Basilicata entro l'anno, grazie al premio in denaro messo a disposizione dalla Lucana Film Commission.

"Una vita in vacanza" de Lo Stato Sociale è prodotto da Garrincha Dischi - Universal Music, regia di Davide Spina e Matteo Bombarda, mentre "Il mago" di Mudimbi, Discografica Warner Music - Nufabric records, ha la regia di Alessandro Marconi.



A Sanremo 2018 Lo Stato Sociale

Inoltre, un premio speciale è andato a Michele Placido, autore per Ermal Meta e Fabrizio Moro, con la fotografia di Arnaldo Catinari, dei videoclip di "Non mi avete fatto niente". A Placido e Catinari la Giuria ha riconosciuto, "con la qualità artistica, l'eccellenza di un taglio d'autore perfettamente al servizio dei temi che la canzone evoca in un racconto di particolare forza visiva".

Vacalebre (Il Mattino), Alessandra Vitali (Repubblica). Hanno consegnato i premi con Vincenzo Russolillo, per la Lucana Film Commission il direttore Paride Leporace, il responsabile marketing Nicola Timpone. Ai vincitori anche un'opera realizzata dal maestro orafo Michele Affidato.

Se avete correzioni, suggerimenti o commenti scrivete a dir@agi.it

Ti potrebbero interessare

agi video



'Fabrizio De André. Principe libero', ecco primo trailer



Eminem odia davvero Trump. Questo video lo dimostra

Privacy & Cookies Policy

SIGN IN / JOIN (HTTPS://WWW.IWEBRADIO.FM/WP-LOGIN.PHP)

(https://www.facebook.com/iWebRadio.OfficialPage/) (https://twitter.com/iwebradio)

(https://www.youtube.com/user/iwebradio/videos)

iWebRadio emozioni senza confini!

(https://www.iwebradio.fm)

Pubbl

Kg di troppo?
Ora puoi dire basta al sovrappeso!
Leggi l'articolo >>

Acquista un nuovo Frigo
Sconti da Urlo. Acquista online.
Sei a 1 passo da un affare!
Clicca qui

Winter is our habitat
Nuova Jeep® Compass 1.6 I
Business tua a 26.000€.
Richiedi Preventivo

IWEBRADIO RADIO INT

ULTIME NOTIZIE Jack Anselmi: arriva nelle radio il singolo “CANZONE PER FRANCESCA” (https://www.iwel

MUSICA (HTTPS://WWW.IWEBRADIO.FM/CATEGORY/MUSICA/)

MATTEO PERSICA: A CASA SANREMO CON IL LIBRO DEDICATO A RINO GAETANO

BY IWEBRADIO (HTTPS://WWW.IWEBRADIO.FM/AUTHOR/IWEBRADIO/) / 19 FEBBRAIO 2018 / 159 / 0

SHARE:

(http://www.facebook.com/sharer.php?u=https%3A%2F%2Fwww.iwebradio.fm%2Fmatteo-persica-a-casa-sa
con-il-libro-dedicato-a-rino-gaetano%2F)

(http://twitter.com/share?url=https%3A%2F%2Fwww.iwebradio.fm%2Fmatteo-persica-a-casa-sanremo-con
dedicato-a-rino-
gaetano%2F&text=Matteo%20Persica:%20a%20Casa%20Sanremo%20con%20il%20libro%20dedicato%20a%20Rino%20

(https://plus.google.com/share?url=https%3A%2F%2Fwww.iwebradio.fm%2Fmatteo-persica-a-casa-sanrem
libro-dedicato-a-rino-gaetano%2F)

(http://www.stumbleupon.com/submit?url=https%3A%2F%2Fwww.iwebradio.fm%2Fmatteo-persica-a-casa-s
con-il-libro-dedicato-a-rino-gaetano%2F)

(http://www.linkedin.com/shareArticle?mini=true&url=https%3A%2F%2Fwww.iwebradio.fm%2Fmatteo-per
casa-sanremo-con-il-libro-dedicato-a-rino-gaetano%2F)



Stampa l'articolo

Privacy & Cookies Policy



(https://www.iwebradio.fm/matteo-persica-a-casa-sanremo-con-il-libro-dedicato-a-rino-gaetano/unnamed-1255/)

Pubbl



Vogatori in offerta
Rafforzare Gambe e Schiena per un DIMAGRIMENTO VELOCE
Approfittane!

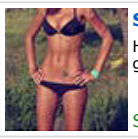

Snella in 3 settimane
Ha scoperto come smaltire il grasso senza diete.
Scopri >>



Winter is our habitat
Nuova Jeep® Compass 1.6 D
Business tua a 26.000€.
Richiedi Preventivo

Si è da poco concluso, con grande successo di critica e pubblico, il sessantottesimo Festival di Sanremo condotto da Michelle Hunziker, Pierfrancesco Favino e Claudio Baglioni.

Quest'ultimo ha omaggiato il collega Rino Gaetano interpretando alcuni secondi della famosissima "Gianna", che il cantautore calabrese portò al Festival del 1978 conquistandosi il primo posto nella categoria "cantautori". Oltre all'omaggio sul palco dell'Ariston c'è stata una vera e propria festa a Casa Sanremo, che ha scelto di festeggiare i 40 anni da quel momento indimenticabile attraverso l'incontro con Matteo Persica, autore della biografia "Rino Gaetano.

Essenzialmente tu" (Odoya edizioni), un ritratto biografico inedito del celebre cantautore, che sta facendo tappa in tutte le più importanti città italiane con un vero e proprio tour di presentazioni: dal Bookcity di Milano a Più Libri Più Liberi di Roma.

Sono intervenuti, Mario Luzzatto Fegiz, giornalista e critico musicale, Rodolfo Bianchi, produttore e arrangiatore dell'album "Nuntereggae più", Domenico Messina, amico storico di Rino Gaetano, Daniele Savelli, chitarrista e cantante, che ha interpretato alcune delle più belle canzoni del cantautore originario di Crotone. Nel corso della serata non sono mancati i momenti di commozione.

Tra questi, quando i presenti hanno voluto ricordare l'amico Giancarlo Muscò, solista della cover band "Khatmandu Band", scomparso pochi mesi fa.

L'evento è stato diretto da Francesca Piggianelli.

Fonte: Matteo Persica

Stampa l'articolo

TAGS CLAUDIO BAGLIONI (HTTPS://WWW.IWEBRADIO.FM/TAG/CLAUDIO-BAGLIONI/)

DANIELE SAVELLI (HTTPS://WWW.IWEBRADIO.FM/TAG/DANIELE-SAVELLI/)

DOMENICO MESSINA (HTTPS://WWW.IWEBRADIO.FM/TAG/DOMENICO-MESSINA/)

FRANCESCA PIGGIANELLI (HTTPS://WWW.IWEBRADIO.FM/TAG/FRANCESCA-PIGGIANELLI/)

GIANCARLO MUSCÒ (HTTPS://WWW.IWEBRADIO.FM/TAG/GIANCARLO-MUSCO/)

KHATMANDU BAND (HTTPS://WWW.IWEBRADIO.FM/TAG/KHATMANDU-BAND/)

MARIO LUZZATTO FEGIZ (HTTPS://WWW.IWEBRADIO.FM/TAG/MARIO-LUZZATTO-FEGIZ/)

MATTEO PERSICA (HTTPS://WWW.IWEBRADIO.FM/TAG/MATTEO-PERSICA/)

MICHELLE HUNZIKER (HTTPS://WWW.IWEBRADIO.FM/TAG/MICHELLE-HUNZIKER/)

ODOYA EDIZIONI (HTTPS://WWW.IWEBRADIO.FM/TAG/ODOYA-EDIZIONI/)

PIERFRANCESCO FAVINO (HTTPS://WWW.IWEBRADIO.FM/TAG/PIERFRANCESCO-FAVINO/)

RINO GAETANO (HTTPS://WWW.IWEBRADIO.FM/TAG/RINO-GAETANO/)

RODOLFO BIANCHI (HTTPS://WWW.IWEBRADIO.FM/TAG/RODOLFO-BIANCHI/)





NOTIZIE

Premiata a Sanremo anche la canzone impegnata di Musica contro le mafie

13 febbraio 2018

La musica è un antidoto alla paura: educa le nuove generazioni, tramanda storie importanti, così che "i bambini di oggi, donne e uomini di domani, possano cambiare il volto del nostro pianeta, lì dove ce n'è bisogno" (Ermal Meta). In un siffatto contesto, in cui la canzone impegnata ha assunto proprio massima dignità e riconoscimento, anche l'**8° edizione del Premio Musica contro le mafie ha portato a termine la sua ultima fase**: la cerimonia di premiazione dei vincitori al Palafiori di Sanremo.

Nella mattina del 6 febbraio la sala Ivan Graziani Theatre di Casa Sanremo, gremita di giovani studenti liguri, ha accolto i **vincitori del concorso nazionale dedicato alla musica italiana impegnata nel cambiamento sociale**. Con la presentazione del conduttore radiofonico e televisivo Mauro Marino, si sono ricordate tutte le attività dall'**associazione Musica contro le mafie** insieme al presidente dell'associazione Gennaro de Rosa, il quale in particolare ha illustrato i progetti di pedagogia antimafia e cittadinanza attiva, portati avanti nelle scuole di tutta Italia con un approfondimento sulla manifestazione "5 Giorni di Musica contro le mafie" a Cosenza.

Prima sono state consegnate dai partner del Premio le menzioni speciali: al cantautore Simone Fornasari la Menzione su segnalazione del Club Tenco, a Laura Pizzarelli la Targa SIAE – Giovani Autori e agli STAG la Menzione speciale Musica contro le mafie. Infine, sono stati assegnati i premi ufficiali, realizzati dal Maestro orafo Michele Affidato, per la canzone della cagliaritana Chiara Effe "Non son buono" e per quella del rapper palermitano Picciotto "Amarcord 2.0", vincitore del Premio Winner Tour (del valore di 15.000 euro con il bando di Nuovo Imaie) e della Targa di Casa Sanremo consegnata dal patròn Vincenzo Russolillo.

Il brano della cantautrice sarda dimostra l'importanza di come scrivere, raccontare le storie, denunciare sia il primo passo verso il cambiamento. La canzone del rapper siciliano è una ricostruzione amara dei fatti e misfatti che hanno caratterizzato la storia del nostro paese. "Bisogna puntare tutto sul Noi" è il messaggio fondamentale del brano vincitore, che incoraggia così alla partecipazione alla vita sociale e all'educazione dei giovani.

capaci di diffondere i valori della responsabilità e della cittadinanza attiva. E proprio con la considerazione di questi stessi valori alla base del Premio Musica contro le mafie si è compiuto anche il più grande Festival della Canzone Italiana!

Il **Premio Musica contro le mafie** è ideato e organizzato anche con il patrocinio di Avviso Pubblico e Legambiente e con il supporto di SIAE – Società Italiana degli Autori ed Editori, Acep, Unemia, Acqua Leo, Legacoop Calabria, Smartit, Omnia Energia e con la partnership di Casa Sanremo, Club Tenco, Casa Memoria Felicia e Peppino Impastato, I-Company, Michele Affidato

Redazione

Manuel Agnelli, svelati i primi ospiti e la data di debutto del programma Ossigeno

U2 a Milano, annunciato il quarto concerto al Forum

Pubblicità 4w



Nuova Tiguan Allspace

Da € 279/mese TAN 3,99% TAEG 4,82%. Sabato 24 e domenica 25

Scopri di più!



forfour 20th anniversary

Tua da €120 al mese e 1 anno di RCA, furto/incendio inclusi.

Scopri tutta l'offerta.



Winter is our habitat

Nuova Jeep® Compass 1.6 Diesel Business tua a 26.000€.

Richiedi Preventivo



Auto abbandonate Dubai

Centinaia di auto abbandonate a Dubai! Ecco perché

www.hotori.it/AutoDubai

Commenti

0Commenti

Commenti: 0 Ordina per **Meno recenti**

Aggiungi un commento...

Plug-in Commenti di Facebook

Ultimi Concerti



Brunori dal vivo è un Arrivederci tristezza assicurato



Nic Cester a Milano, le foto del concerto



Nek, Max e Renga a Padova, le foto del concerto



Parte da Perugia il tour dei Maneskin

L'Italia in vetrina A SANREMO COME A... CASA



La conduttrice tv Roberta Morise con l'avvocato esperto di diritto dell'informazione Cataldo Calabretta, insieme anche qui sotto.



Elisabetta Gregoraci madrina della scorsa edizione di *Casa Sanremo*.

Saranno i padroni di casa dell'undicesima edizione di *Casa Sanremo* e sono già ben noti al pubblico: **Roberta Morise**, protagonista delle trasmissioni di successo come *L'Eredità* e *I Migliori anni* condotte da Carlo Conti, ha da poco concluso l'avventura alla conduzione di *Easy Driver* su Rai 1 e **Cataldo Calabretta**, avvocato, esperto di diritto dell'informazione e giornalista, da anni opinionista e consulente legale di programmi Rai che ha recentemente ottenuto un grande successo come conduttore di *Grand Tour d'Italia*, su Rete4. Morise e Calabretta si apprestano ad affrontare una nuova avventura che avrà come cornice il Palafiori di Casa Sanremo dove, dal 6 al 10 febbraio, si alterneranno alcuni dei protagonisti della kermesse canora e del panorama istituzionale che commenteranno i momenti salienti delle serate del Festival della canzone italiana. *L'Italia in vetrina - Viva Sanremo*, è un programma web-tv prodotto da Fluendo, di Paola Picilli e Gianmaria Miliacca e scritto da Tommaso Martinelli, Luigi Miliucci, Nicole Persico, Anna Bisogno e Giovanna Serpico e andrà in onda dal lunedì al venerdì alle ore 15 su www.panorama.it, il sito del gruppo Mondadori e del settimanale condotto da Giorgio Mulè.

Cataldo, Roberta, *Casa Sanremo* è ormai arrivata all'undicesima edizione: cosa vi ha spinti ad accettare questa nuova sfida?

Cataldo: Innanzitutto per la prima volta avrò il piacere di condurre una trasmissione al fianco di Roberta e sono sicuro che sarà molto divertente. Lei è una fuoriclasse dalla voce meravigliosa. Siamo legati da un affetto profondo, ci conosciamo da anni e lavoriamo insieme fin dal suo esordio in tv: le ho curato l'immagine televisiva e i suoi interessi in veste di suo legale di fiducia.

Roberta: Da grande appassionata del *Festival di Sanremo* sarà stimolante raccontare quella che resta la più importante kermesse musicale d'Italia al pubblico. E poi sono felice di condividere un palco importante come quello di *Casa Sanremo* con Cataldo, che stimo moltissimo come professionista e che è un un mio caro amico fraterno.

Cosa rappresenta per voi *Casa Sanremo*?

C. Sono tanti anni che "frequento" *Casa Sanremo*. Sono molto legato al patron Vincenzo Russolillo e ogni anno insieme al grande maestro orafo Michele Affidato organizziamo il momento inaugurale. Nonostante tutto, ogni anno per me rappresenta una nuova sfida professionale. Quest'anno avremo l'onore di avere in veste di madrina Elisa Isoardi, una donna straordinaria, una delle più amate conduttrici di Rai 1.

R. Durante i giorni della sessantasettesima edizione del Festival, la Rai mi invitò come ospite alla *Vita in diretta*. E tra una puntata e l'altra ebbi modo di apprezzare *Casa Sanremo*: una sorta di paese delle meraviglie per chi ama il mondo delle sette note.

Perché il *Festival di Sanremo* continua ad avere un successo così grande anche a livello internazionale?

C. Da sempre Sanremo è parte integrante della storia del nostro Paese. Le ultime tre edizioni condotte e coordinate da Carlo Conti hanno avuto un successo incredibile. E sono certo che anche quest'anno, con Claudio Baglioni, Michelle Hunziker e PierFrancesco Favino si possa raggiungere lo stesso risultato. .

R. Sanremo riesce ad essere un mix perfetto di tradizione, glamour, cultura. E non è semplice riuscire a mantenere la stessa identità e allo stesso tempo adeguarsi ai tempi che cambiano. Credo che la chiave del successo stia in questo.

Che cosa vi aspettate da questa edizione?

C. Ottime performance dei cantanti in gara e una grande sorpresa tra i giovani; magari l'edizione del 2018 ci regalerà una nuova Laura Pausini o un altro Eros Ramazzotti.

R. Mi auguro ci regali tanti nuovi brani e spero che la musica torni la vera protagonista della kermesse e che in cantanti escano a vendere i loro album, così a beneficiarne sarebbe anche il mercato discografico, in crisi. ■



I premi

Michele Affidato è uno dei maestri orafi più apprezzati del nostro Paese. Originario di Crotone, in Calabria Affidato trova ispirazione nell'antica Magna Graecia. Dal 2010 realizza i premi speciali per il Festival di Sanremo ed è un protagonista indiscusso della kermessa canora. Nel 2010 realizzò i premi per la conduttrice Antonella Clerici e per le maestranze della Rai mentre nel 2011 li ha realizzati per le serate "storiche" come quella dedicata ai 150 anni dell'Unità d'Italia: lo Stivale di foglia d'oro e pietre preziose fu presentato al Presidente della Repubblica Giorgio Napolitano. Dal 2011 ha anche creato i premi dedicati alle migliori cover degli artisti in gara. "Quello di Sanremo, diventato ormai un appuntamento fisso nella mia agenda lavorativa, è uno dei periodi più impegnativi ma anche gratificanti dell'anno", afferma con fierezza Affidato che aggiunge: "È sempre di grande stimolo, per me, realizzare creazioni destinate a grandi interpreti della musica italiana. Negli anni le mie creazioni hanno premiato le carriere di artisti come Marco Mengoni, Arisa, i Modà, Simone Cristicchi, Lara Fabian, Gigi D'Alessio, Toto Cutugno, i Ricchi e Poveri altri (nella foto Gianni Morandi).



CASA SANREMO

Un'idea di Russollillo



***Casa Sanremo* è lo spazio ospitalità firmato dal Consorzio Gruppo Eventi, presieduto da Vincenzo Russolillo, che nel 2008 condivise questa fortunata idea con il conduttore radiofonico Mauro Marino, tanto incoraggiata dall'ecclettico Pepi Morgia. Tra le novità dell'edizione 2018: una Luxury Room, che rappresenterà il luogo di accoglienza più riservato della Casa destinato ai soli artisti, accompagnatori e giornalisti; una rassegna interamente dedicata al cinema; iniziative sociali con un'attenzione particolare rivolta a "Musica contro le mafie", Unicef e all'Associazione "Divieto di femminicidio". La musica è firmata da Radio 105, RMC e Radio Subasio.**

INTERVISTE

Paola Picilli: “Vi racconto le nuove sfide della Fluendo Production”



Pubblicato 1 settimana fa il 12/02/2018
Da **Bruno Bellini**



menti
0
menti

All’ultimo Festival di Sanremo ha messo a segno l’ennesimo successo professionale, grazie all’ottimo riscontro ottenuto dal programma di **Panorama.it “L’Italia in vetrina – Viva Sanremo”**. **Paola Picilli**, colonna portante della **FluendoProduction** con **Gian Maria Miliacca**, in questi giorni è concentrata sui preparativi della nuova edizione di **“Grand Tour d’Italia”**, trasmissione che di recente ha ottenuto ascolti record su **Rete4** ma anche sull’imminente apertura di una sede della sua casa di produzione, che verrà inaugurata il 21 marzo nel cuore di Roma. Tra un impegno di lavoro e uno famigliare, visto che la poliedrica produttrice è anche un’instancabile moglie e mamma, ha accettato di raccontarsi a **Lifestyleblog.it**.

Paola Picilli, la video intervista



LIFESTYLEBLOG.IT

Paola Picilli: “Vi racconto le nuove sfide della Fluendo Production”

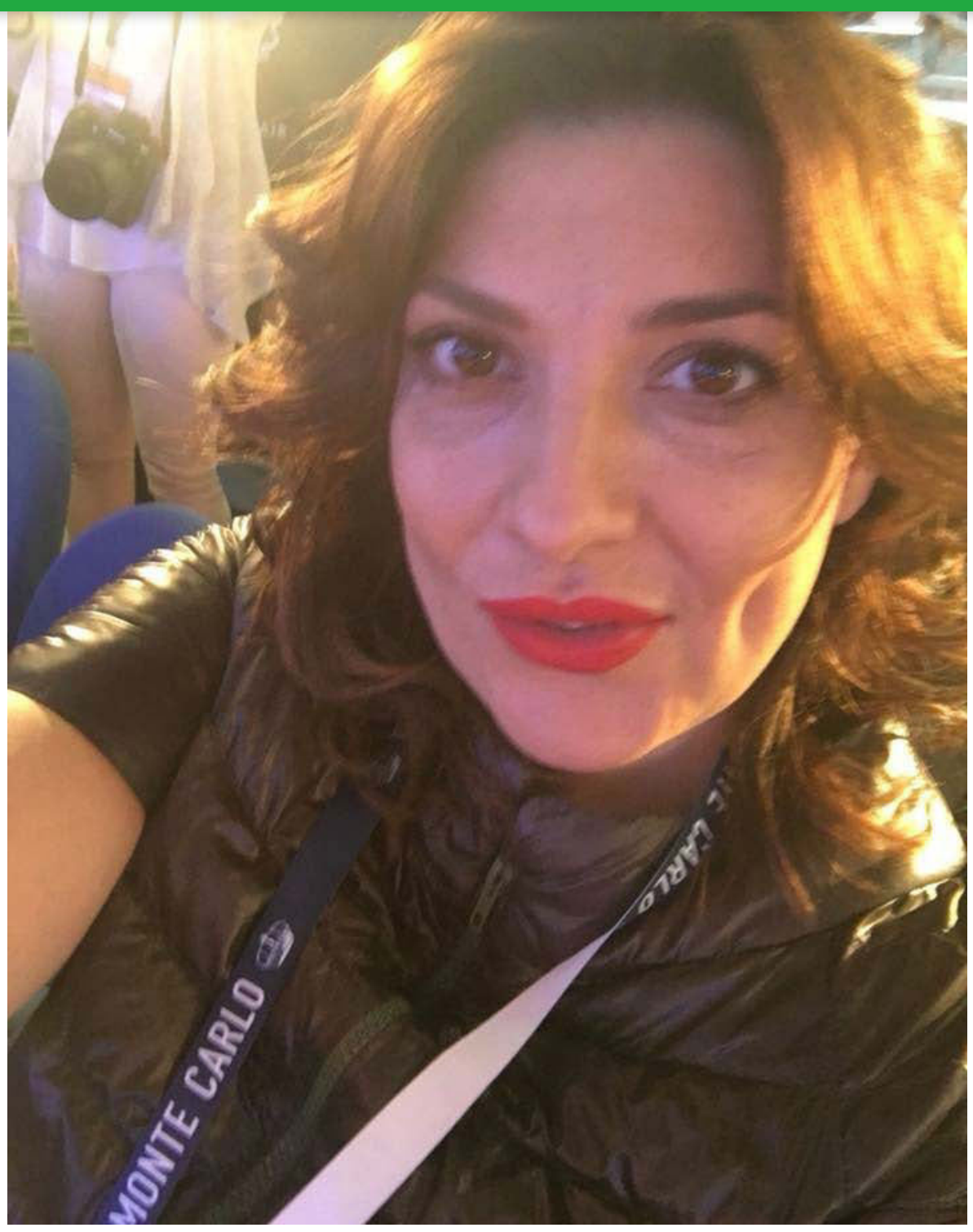

Commenti: 0 Ordina per **Meno recenti**

Aggiungi un commento...

Plug-in Commenti di Facebook

ARGOMENTI CORRELATI #FEATURED #GRAND TOUR D'ITALIA #INTERVISTE #PANORAMA #PAOLA PICILLI #VIVA SANREMO

NON PERDERE
A Sanremo con Federico L’Olandese Volante

SUCCESSIVA
Federica Gentile: “Il segreto del successo? Umiltà, preparazione, senza fermarsi mai”

Bruno Bellini

Direttore Responsabile Lifestyleblog.it - Classe '81, da Monopoli (Bari). Fondatore e direttore della testata online Lifestyleblog.it, collabora anche per riviste nazionali e locali. Web & Graphic Designer con la specializzazione in Grafica 3D conseguita a Verona. Vincitore del **Premio Filottete 2015** che ogni anno premia le eccellenze italiane nell'ambito dello spettacolo e del giornalismo

POTREBBE INTERESSARTI

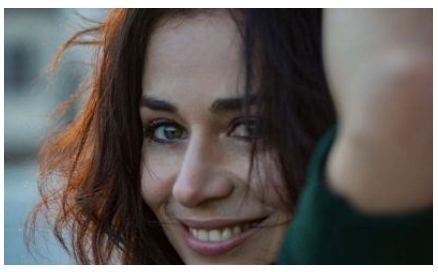
Intervista a Helena Antonio


A Sanremo con Micaela


A Casa Sanremo “C’eravamo tanto aRmati”, il libro di Gian Ettore Gassani

HOME INTERVISTE MUSICA CONCERTI TV MOTORI HI-TECH LIFESTYLE FASHION LIFESTYLE AWARDS

21 Febbraio 2018 Magazine di Musica e Spettacolo

Giovedì, 15 Febbraio 2018 09:32

Premiata a Sanremo anche la canzone impegnata di Musica contro le mafie!



L'autore

Redazione



Non è prevalsa la canzone sentimentale, introspettiva o di puro intrattenimento. In questo 68° Festival di Sanremo **vince la canzone impegnata**.

Con la vittoria di "***Non mi avete fatto niente***" dell'inedita coppia **Ermal Meta e Fabrizio Moro** si è, infatti, manifestata chiaramente la volontà del grande pubblico di premiare la canzone scritta per trasmettere un messaggio importante per tutti, cioè capace di dare voce alla profonda necessità di resistere contro la paura, contro ogni forma di attentato e prevaricazione alla vita.

Questa esigenza di seria adesione alla realtà – e non di evasione da essa – si ritrova nella leggerezza di una ballata fruibile e semplice che accende un contagioso entusiasmo, proprio come fa "*una bolla di sapone davanti al sorriso di un bambino*". La musica è un antidoto alla paura: educa le nuove generazioni, tramanda storie importanti, così che "*i bambini di oggi, donne e uomini di domani, possano cambiare il volto del nostro pianeta, lì dove ce n'è bisogno*" (Ermal Meta).

In un siffatto contesto, in cui la canzone impegnata ha assunto proprio massima dignità e riconoscimento, anche l'8^ edizione del Premio ***Musica contro le mafie*** ha portato a termine la sua ultima fase: la cerimonia di premiazione dei vincitori al Palafiori di Sanremo! Nella mattina del 6 febbraio la sala *Ivan Graziani Theatre* di Casa Sanremo, gremita di giovani studenti liguri, ha accolto i vincitori del concorso nazionale dedicato alla musica italiana impegnata nel cambiamento sociale.

Con l'eccezionale presentazione del conduttore radiofonico e televisivo **Mauro Marino**, si sono ricordate tutte le attività dall'associazione ***Musica contro le mafie*** insieme al presidente dell'associazione Gennaro de Rosa, il quale in particolare ha illustrato i progetti di pedagogia antimafia e cittadinanza attiva, portati avanti nelle scuole di tutta Italia con un approfondimento sulla manifestazione "*5 Giorni di Musica contro le mafie*" a Cosenza.

Prima sono state consegnate dai partner del Premio le menzioni speciali: al cantautore **SIMONE FORNASARI** la *Menzione su segnalazione del Club Tenco*, a **LAURA PIZZARELLI** la *Targa SIAE – Giovani Autori* e agli **STAG** la *Menzione speciale Musica contro le mafie*. Infine, sono stati assegnati i premi ufficiali, realizzati dal Maestro orafo Michele Affidato, per la canzone della cagliaritana **CHIARA EFFE** "*Non son buono*" e per

quella del rapper palermitano **PICCIOTTO** "*Amarcord 2.0*", vincitore del Premio Winner Tour (del valore di 15.000 euro con il bando di Nuovo Imaie) e della Targa di Casa Sanremo consegnata dal patròn Vincenzo Russolillo.

Il brano della cantautrice sarda dimostra l'importanza di come scrivere, raccontare le storie, denunciare sia il primo passo verso il cambiamento. La canzone del rapper siciliano è una ricostruzione amara dei fatti e misfatti che hanno caratterizzato la storia del nostro paese. "*Bisogna puntare tutto sul Noi*" è il messaggio fondamentale del brano vincitore, che incoraggia così alla partecipazione alla vita sociale e all'educazione dei giovani.

Durante la serata la musica premiata dall'associazione della rete di **LIBERA** (Associazioni, nomi e numeri contro le mafie) è diventata viva. Alle **ore 19.30** gli artisti si sono esibiti nella *Sala Lounge* di Casa Sanremo, nello stesso spazio da cui il Festival di Sanremo è stato raccontato ogni giorno attraverso i microfoni di Radio 105 e Radio Subasio, allestito per accogliere e intervistare gli ospiti in gara e la musica live del salotto di Casa Sanremo.

In attesa della prima serata del **Festival** si è colta, quindi, l'occasione per valorizzare le canzoni e gli artisti veicolo di messaggi profondi contro l'indifferenza e la rassegnazione, capaci di diffondere i valori della responsabilità e della cittadinanza attiva. E proprio con la considerazione di questi stessi valori alla base del Premio Musica contro le mafie si è compiuto anche il più grande Festival della Canzone Italiana!

*Il **Premio Musica contro le mafie** è ideato e organizzato anche con il patrocinio di **Avviso Pubblico e Legambiente** e con il supporto di SIAE – Società Italiana degli Autori ed Editori, Acep, Unemia, Acqua Leo, Legacoop Calabria, Smartit, Omnia Energia e con la partnership di Casa Sanremo, Club Tenco, Casa Memoria Felicia e Peppino Impastato, I-Company, Michele Affidato.*

(gt)

PAGINA FACEBOOK DI ONDA MUSICALE

Mi piace Piace a 36 persone. Di' che ti piace prima di tutti i tuoi amici. Tweet G+ Share

Leggi altri articoli della rubrica "**Musica**"



Aggiungi commento

Nome (richiesto) E-Mail (richiesta)

1000 caratteri rimasti

Aggiorna

Notificami i commenti successivi

Invia

JComments

iubenda PRIVACY E COOKIE POLICY, COOKIE BANNER E CONSENSO

Copyright www.ondamusicale.it - vietata la riproduzione anche parziale dei contenuti.
info@ondamusicale.it - Redazione principale: Trento -Via Brennero 260/G - redazione@ondamusicale.it

Editore: Stefano Leto
Direttore responsabile: Stefano Leto
Registrazione al Tribunale di Trento nr. 1 del 14.01.2016



Premiati i videoclip di Stato Sociale e Mudimbi



0

Lo Stato Sociale con “Una vita in vacanza” (regia di Davide Spina e Matteo Bombarda) tra i big e Mudimbi con “Il mago” (regia di Alessandro Marconi) tra i giovani sono i vincitori della terza edizione dei Soundies Awards, il premio per i migliori videoclip dei brani in gara al Festival della Canzone Italiana promosso da Casa Sanremo e assegnato quest’anno da una giuria di giornalisti.

Nato da un’idea di Vincenzo Russolillo, presidente Gruppo Eventi, il riconoscimento – consegnato oggi alle 17.30 nell’Ivan Graziani Theatre di Casa Sanremo Vitality’s- consentirà ai vincitori di realizzare un nuovo videoclip in Basilicata entro l’anno, grazie al premio in denaro messo a disposizione dalla Lucana Film Commission.
Un premio speciale è andato a Michele Placido autore per Ermal Meta e Fabrizio Moro, con la fotografia di Arnaldo Catinari, dei videoclip di "Non mi avete fatto niente".

I riconoscimenti sono stati assegnati dalla giuria di giornalisti, coordinata da Laura Delli Colli, presidente del Sindacato nazionale giornalisti cinematografici italiani composta da Federico Vacalebre de "Il Mattino", Angela Calvini ("Avvenire"), Emanuela Castellini (Radio Rai), Elisabetta Esposito ("Gazzetta dello Sport"), Antonella Nesi (Adn Kronos), Paolo Sommaruga (Tg1), Alessandra Vitali ("Repubblica").

Sabato 10 Febbraio 2018, 13:35 - Ultimo aggiornamento: 10-02-2018 13:37

© RIPRODUZIONE RISERVATA

- advertisement -

IL MATTINO TV

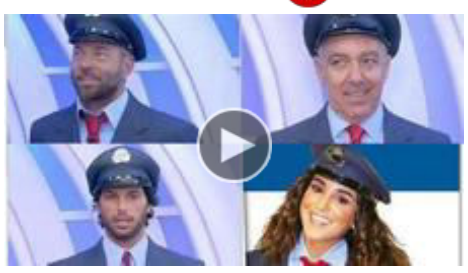

C'è Posta per Te, i postini svelano cosa accade quando portano l'invito di Maria De Filippi

IL VIDEO PIU' VISTO

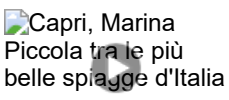

Capri, Marina Piccola tra le più belle spiagge d'Italia

+ VAI A TUTTI I VIDEO



LE PIÙ CONDIVISE

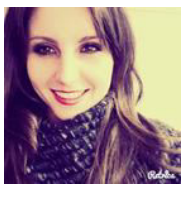

L'INCIDENTE

Auto contro camion, muore Simona: militare napoletana a Caserta

L'INCHIESTA

Rifiuti, ecco il video con De Luca jr: «La nostra quota è del 15%»

IL CASO

«Negra di m..., torna a casa tua», l'insulto choc del bullo alla 12enne



- advertisement -

POTREBBE INTERESSARTI ANCHE...

A tu per tu La conduttrice e l'avvocato, entrambi originari di Cirò Marina (Crotone), saranno i simpatici padroni di casa dell'area hospitality del Festival della Canzone italiana

«VENITE CON NOI, SIAMO PRONTI PER APRIRVI LE PORTE DELL'ESCLUSIVA... *CASA SANREMO*!»

Tra Roberta Morise e Cataldo Calabretta c'è una lunga amicizia: «Abbiamo iniziato insieme a lavorare nel mondo dello spettacolo»



AFFIATATI

Sanremo (Imperia). Entrambi sono nati a Cirò Marina, in provincia di Crotone. Le comuni origini calabresi hanno cementato l'amicizia tra Roberta Morise (31 anni) e l'avvocato Cataldo Calabretta (40). In occasione del Festival della canzone italiana, saranno presenti a *Casa Sanremo*, area hospitality della kermesse, e a *L'Italia in vetrina - W Sanremo*, programma in streaming su *Panorama.it*.

Gabriella Fascetta
Sanremo - Febbraio

Colleghi ma prima di tutto grandi amici. Roberta Morise e Cataldo Calabretta, che saranno all'undicesima edizione di *Casa Sanremo*, sono noti al pubblico. Roberta, protagonista di trasmissioni di successo come *L'Eredità* e *I migliori anni*, ha da poco concluso l'avventura alla conduzione di *Easy Driver* su Raiuno. Cataldo, invece, avvocato, esperto di Diritto dell'Informazione e giornalista, da anni opinionista e consulente legale di programmi Rai, ha recentemente condotto *Grand Tour d'Italia* su Rete 4. Ora i due amici si apprestano ad affrontare un nuovo programma, *L'Italia in vetrina - W Sanremo*, in streaming su *Panorama.it*, prodotto da Fluendo.

«Un format ormai collaudato»

Sarete i due volti di *Casa Sanremo* e condurrete *L'Italia in vetrina - W Sanremo*: che cosa avete in programma?

Cataldo: «Vogliamo raccontare il Festival da una postazione privilegiata. *Casa Sanremo*, l'hospitality del Festival della Canzone Italiana, da undici anni rappresenta un format collaudato di accoglienza per giornalisti, cantanti, addetti ai lavori e grande pubblico con iniziative che valorizzano le eccellenze italiane. Sono molto legato al patron Vincenzo Russolillo, ogni anno insieme con il grande maestro orafo Michele Affidato pianifichiamo tutto. Per l'edizione 2018 avremo in veste di madrina Elisa Isoardi, una delle più amate conduttrici di Raiuno».

Roberta: «Per me sarà un grande piacere lasciarmi travolgere dalla carovana del Festival di Sanremo, che ho sempre guardato con grande gioia da casa e che ora vivrò da vicino».

«Intervistiamo grandi personaggi»

In che modo vi dividerete i ruoli?

C: «Avrò il compito di intervistare i grandi protagonisti della kermesse, in tandem con Roberta».

R: «Ci verranno a trovare anche personaggi pronti a condividere con noi curiosità e aneddoti delle passate edizioni».

La vostra amicizia ha radici lontane.

C: «Siamo nati e cresciuti nello stesso paese in Calabria, Cirò Marina (provincia di Crotone, *ndr*). Roberta è parte integrante della mia vita e abbiamo condiviso tante esperienze. Siamo molto attaccati alla nostra terra, ci torniamo appena possibile. Chi nasce e cresce in un territorio come quello calabrese a un certo punto sente la necessità di andar via. La Calabria è una regione meravigliosa, ma purtroppo non ha molto da offrire in termini di lavoro e occasioni di crescita».

R: «La nostra è una vera e solida amicizia ed è una grande risorsa. Tra di noi c'è anche un forte legame professionale. Se penso al mio lavoro, tra i miei ricordi più belli c'è la mia partecipazione a Miss Italia, mentre il periodo in cui lavoravo all'*Eredità* al fianco di Carlo Conti è stato certamente quello più curioso, perché allora io e Cataldo abbiamo iniziato a muovere i primi passi in un ambiente molto complesso. Inoltre, io e Cataldo siamo uniti anche dal forte legame che abbiamo con la nostra Calabria».

«Il ricordo di mio padre»

Come pensate di essere cambiati negli anni?

C: «Non credo di essere cambiato molto. Le esperienze, lo studio e le responsabilità mi hanno dato più sicurezza, ma il carattere è sempre lo stesso».

R: «A 18 anni sono andata a vivere da sola a Roma e dopo un mese dal mio trasferimento ho perso mio padre. Quell'episodio mi ha segnata per sempre. Oggi sono fiera di me stessa».

Pregi e difetti di Roberta e Cataldo?

C: «Roberta è di una simpatia travolgente e cucina bene. Un difetto? A volte è un po' pigra».

R: «Cataldo è la persona più determinata che io conosca. Per quanto riguarda i difetti, devo dire che non guida benissimo...».

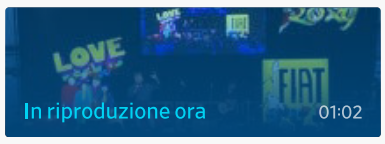

Ultimo a Fiat Music - Casa Sanremo 2018



Suflete tradate episodul 566 online 21 martie 2018



L'affondo di Mario - uomini e donne



(2ª diretta) Diretta Instagram di Claudio Sona e Mario Serpa...

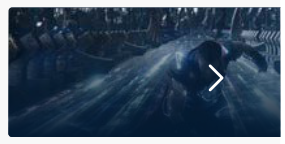
Thor Ragnarok | 2017 com gratis guardare streaming



7 ore fa | 0 views

FancyCars + Segui

Il successo dell'iniziativa Fiat Music a Casa Sanremo e racchiuso nelle cifre che ha totalizzato nell'edizione che si è appena conclusa. Complessivamente sono state effettuate 30 ore di diretta, di cui 25 dal Fiat Music Studio nella fascia quotidiana giornaliera; 107 artisti hanno partecipato alle audizioni di Red Ronnie all'interno del Fiat Music Studio; 42 artisti si sono esibiti live a Casa Sanremo; ben 650.000 persone raggiunte sulle pagine Facebook di Red Ronnie e Fiat Music; oltre 50 mila interazioni durante le dirette e i post; 610.000 spettatori hanno visto le dirette sull'app Flipps.

Segnala

© 2005 - 2017 Dailymotion. Progettato con il ♥ a Parigi, Francia

(/)

milleunadonna

(http://www.istella.it/) (https://www.facebook.com/Tiscali/) (http://twitter.com/tiscalinotizie)



VI RICORDATE ROBERTA MORISE, L'EX DI CARLO CONTI? "ECCO CHE COSA FACCIO QUI A SANREMO"



di ***Cinzia Marongiu***

È la sua prima volta a Sanremo e non sta nella pelle dalla felicità perché oltre a godersi il Festival avrà un suo programma sul web. Lei è Roberta Morise, indimenticata valletta de "L'Eredità" ma anche partner di Carlo Conti ne "I Migliori anni", oltre che compagna del conduttore fino al 2011. Al microfono di Tiscali.it Roberta racconta questa sua nuova avventura: "Dopo diverse stagioni di Easy Driver, sbarco sul web con un programma che andrà tutti i giorni su Panorama.it. Si intitola "L'Italia in vetrina" e mi permetterà, insieme con Cataldo Calabretta, di raccontare questo nostro Paese".

4 di 21



Foto Instagram @robertamorise

Roberta parla degli anni de "L'eredità: "Se ripenso a me provo molta tenerezza: ero una ragazzina timida e un po' impacciata". Ma la grande passione di Roberta è proprio il canto: "Adoro la musica fin da piccolissima anche se non ho mai creduto davvero nella mia voce. Carlo (Conti, ndr) invece credeva nelle mie capacità canore. Tra i noi è rimasta una grande stima professionale. Per me lui è stato in assoluto il più bravo di tutti".

ULTRAFIBRA DA 19,95/mese

Dall'inviata Cinzia Marongiu

6 febbraio 2018

SPETTACOLI

9 FEBBRAIO 2018

Sanremo 2018, Mudimbi il rapper di San Benedetto del Tronto. Le foto

Si è classificato terzo il 32enne che ha concorso tra le Nuove proposte. È stato Ultimo, con il brano 'Il ballo delle incertezze', a vincere. Al secondo posto Mirkoeilcane, con 'Stiamo tutti bene', che si è aggiudicato il Premio della Critica.

Mudimbi si è invece aggiudicato il Premio Assomusica 2018, che premia l'originalità e la capacità di saper emozionare mostrate sul palco del Festival e il premio al miglior videoclip dei Soundies Awards: Mudimbi è una rivelazione di questa edizione dei Sanremo.



1 | 13

Mudimbi canta il brano 'Il mago? (LaPresse)

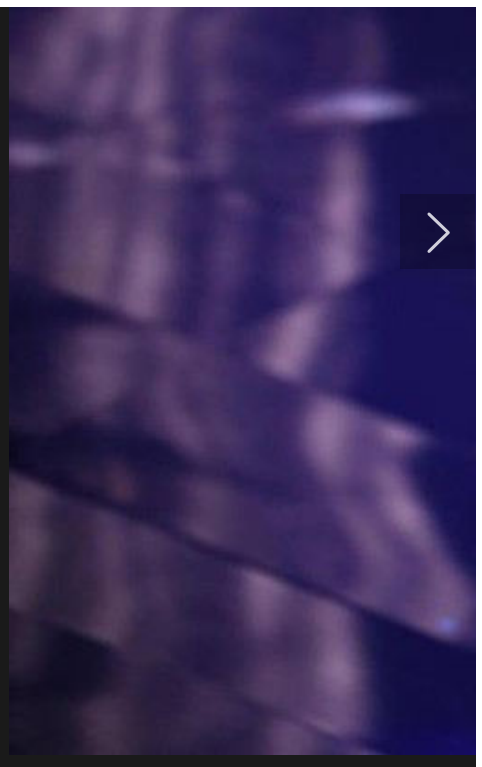

2 | 13

'Il Mago' ha raccolto molto successo (ANsa)

CONDIVIDI SU FACEBOOK

CONDIVIDI SU WHATSAPP





la Repubblica.it

Sanremo 2018, a Casa Sanremo si celebra la pizza Patrimonio dell'Umanità

14 Feb 2018

L'APP PER RICEVERE NOTIFICHE
IN TEMPO REALE
SULLA TUA SQUADRA

REPUBBLICA SPORT
LIVESCORE



Sanremo 2018, a Casa Sanremo si celebra la pizza Patrimonio dell'Umanità

Casa Sanremo, la rassegna collaterale al Festival ospitata ogni anno al Palafiori, celebra la pizza made in Italy, eccellenza del nostro territorio. Alfonso Pecoraro Scanio, presidente della Fondazione UniVerde e promotore della petizione mondiale #pizzaUnesco ha festeggiato con il team di pizzaioli il titolo di Patrimonio dell'Umanità. Sono intervenuti Sergio Miccù, del comitato promotore dell'iniziativa con l'Associazione Pizzaiuoli Napoletani, e Antonio Pace, presidente e fondatore dell'Associazione Verace Pizza Napoletana.

servizio di Alessandra Vitali
video di Francis Joseph D'Costa

Guarda Anche

Promosso da Taboola

Puglia, ecco le 6 località dove preferiscono comprar casa gli stranieri
Aste Immobiliari

PyeongChang 2018, si slaccia il vestito durante la gara: i pattinatori francesi perdono l'oro

PyeongChang 2018, l'incredibile salto della pattinatrice Mirai Nagasu entrato nella storia







#SANREMO2018

Sanremo, Lo Stato Sociale e Mudimbi premiati per i migliori videoclip

Il riconoscimento, consegnato il 9 febbraio alle 17,30 nell'Ivan Graziani Theatre di Casa Sanremo Vitality's, consentirà ai vincitori di realizzare un nuovo videoclip in Basilicata entro l'anno

di **Redazione** - 09 febbraio 2018



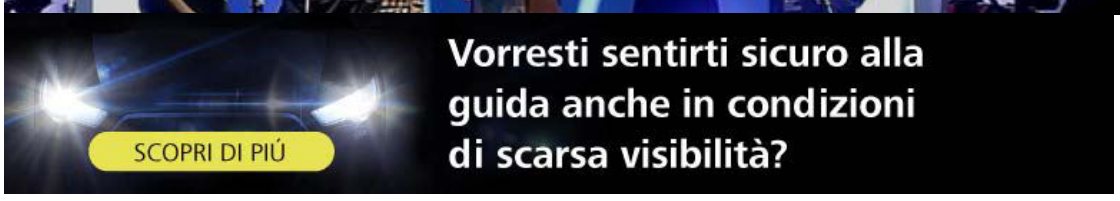

Sanremo. **Lo Stato Sociale** con "**Una vita in vacanza**" e **Mudimbi** con "**Il mago**" sono i vincitori della terza edizione dei **Soundies Awards**, il **premio per i migliori videoclip dei brani in gara al Festival della Canzone Italiana** promosso da Casa Sanremo e assegnato quest'anno da una giuria di giornalisti.

Nato da un'idea di **Vincenzo Russolillo**, presidente gruppo eventi, il riconoscimento, consegnato oggi **alle 17,30** nell'**Ivan Graziani Theatre** di **Casa Sanremo Vitality's,** consentirà ai vincitori di realizzare un nuovo videoclip in Basilicata entro l'anno, grazie al premio in denaro messo a disposizione dalla Lucana Film Commission.

"Una vita in vacanza" de Lo Stato Sociale è prodotto da Garrincha Dischi – Universal Music, regia di **Davide Spina** e **Matteo Bombarda,** mentre per le nuove proposte il premio è andato a Mudimbi che a Sanremo ha presentato il brano "Il mago", Discografica Warner Music – Nufabric records, regia di **Alessandro Marconi**.

Un premio speciale, già annunciato ieri, è andato a **Michele Placido** autore per Ermal Meta e Fabrizio Moro, con la fotografia di **Arnaldo Catinari**, dei videoclip di "Non mi avete fatto niente". A Placido e Catinari la giuria ha riconosciuto, "*con la qualità artistica, l'eccellenza di un taglio d'autore perfettamente al servizio dei temi che la canzone evoca in un racconto di particolare forza visiva*".



DA LEGGERE: Gli italiani stanno sostituendo la TV via cavo con questa nuova antenna per l'HDTV...
[Continua a leggere]

I riconoscimenti sono stati assegnati dalla giuria di giornalisti, coordinata da Laura Delli Colli, presidente del Sindacato Nazionale Giornalisti Cinematografici Italiani (Sngci) composta da Angela Calvini (Avvenire), Emanuela Castellini (Quotidiani del Nord e Radio Rai), Elisabetta Esposito (Gazzetta dello Sport), Antonella Nesi (Adn Kronos), Paolo Sommaruga (Tg1), Federico Vacalebre (Il Mattino), Alessandra Vitali (Repubblica).

Consegnano i premi con Vincenzo Russolillo, per la Lucana Film Commission Il Direttore Paride Leporace, il responsabile marketing Nicola Timpone. Sono invitati con Laura Delli Colli e i componenti della giuria.

Ai vincitori anche un'opera realizzata dal maestro orafo **Michele Affidato**.

Promosso da Taboola

I peggiori Errori da evitare per chi vuole investire in Bitcoin
Bitcoins

Se avessi saputo quanto costano gli impianti dentali!
Dental Implants | Sponsored Links

Occhiali progressivi con lenti personalizzate su misura
occhiali24.it

Nuova Peugeot 308SW-210 €/mese con noleggio Free2Move Lease.
Peugeot

Nuova Golf TGI a metano. Da €17.900. Sabato 24 e domenica 25
Volkswagen

Gratis? No, grazie! Ecco i motivi per cui la app di Babbel si paga (poco)
Babbel

Potrebbe Interessarti Anche da Taboola

Max Cavallari dei Fichi d'India: "Per un'operazione sbagliata mi devono tagliare il pene". Il chirurgo conosciuto a Sanremo

Ventimiglia, un gioiello di tecnologia e sicurezza: ecco il video promozionale del porto di "Cala del Forte"

Incidente mortale in autostrada nel tunnel di Monaco: difficile l'accesso al Principato

Ventimiglia, fa inversione a U per evitare la coda in frontiera, scooter lo centra in pieno foto

SANREMO 2018

Soundies awards, a lo Stato Sociale e Mudimbi i premi per i migliori videoclip

La consegna dei riconoscimenti assegnati dalla giuria presieduta dalla giornalista Laura Delli Colli

09 febbraio 2018

9 Condividi Tweet G+ 0 LinkedIn 0 Pinterest



SANREMO. Lo **Stato Sociale** con “Una vita in vacanza” e **Mudimbi** con “Il mago” sono i vincitori della terza edizione dei **Soundies Awards**, il premio per i migliori videoclip dei brani in gara al festival della canzone italiana promosso da Casa Sanremo e assegnato quest’anno da una giuria di giornalisti.

Nato da un’idea di **Vincenzo Russolillo**, presidente Gruppo Eventi, il riconoscimento – consegnato oggi alle 17.30 nell’**Ivan Graziani Theatre** di Casa SanremoVitality’s- consentirà ai vincitori di realizzare un nuovo videoclip in Basilicata entro l’anno, grazie al premio in denaro messo a disposizione dalla Lucana Film Commission. “Una vita in vacanza” de Lo Stato Sociale è prodotto da Garrincha Dischi - Universal Music, regia di **Davide Spina** e **Matteo Bombarda** mentre per le nuove proposte il premio è andato aMudimbi che a Sanremo ha presentato il brano “Il mago”, Discografica Warner Music - Nufabric records, regia di Alessandro Marconi.

Un premio speciale è andato a **Michele Placido** autore per **Ermal Meta** e **Fabrizio Moro**, con la fotografia di **Arnaldo Catinari**, dei videoclip di "Non mi avete fatto niente". A Placido e Catinari la Giuria ha riconosciuto, “con la qualità artistica, l’eccellenza di un taglio d’autore perfettamente al servizio dei temi che la canzone evoca in un racconto di particolare forza visiva”.

I riconoscimenti sono stati assegnati dalla giuria di giornalisti, coordinata da **Laura Delli Colli**, presidente del Sindacato Nazionale Giornalisti Cinematografici Italiani (Sngci) composta da **Angela Calvini** (Avvenire), **Emanuela Castellini** (Quotidiani del Nord e Radio Rai), **Elisabetta Esposito**

GEDI local KASPERSKY
3 mesi di notizie e protezione internet a soli 19.99€ invece di 59.99€ SCOPRI ORA

TOP VIDEO

Una super donazione al Museo del Mare di Trieste

Preziosi in scena nei panni di Van Gogh: "Tornerò a Trieste per fare il sindaco"

A Opicina sfilano carri e maschere del Carnevale Carsico

La neve di sabato 3 febbraio a Opicina

da Taboola

DAL WEB Promosso

Gioca d’anticipo e parti con Sprinter, Vito e Citan.
Mercedes-Benz

Il futuro dell’industria è aperto alle Idee
Hitachi

da Taboola

ASTE GIUDIZIARIE



Duino Aurisina - 750000

Tribunale di Gorizia
Tribunale di Trieste

Visita gli immobili del Friuli

(Gazzetta dello Sport), **Antonella Nesi** (Adn Kronos), **Paolo Sommaruga** (Tg1), **Federico Vacalebre** (Il Mattino), **Alessandra Vitali** (Repubblica).

I premi sono stati consegnati
con Vincenzo Russolillo, per la Lucana Film Commission Il direttore Paride Leporace, il responsabile marketing Nicola Timpone. Sono invitati con Laura Delli Colli e i componenti della giuria.

Ai vincitori anche un'opera realizzata dal maestro orafo Michele Affidato.

09 febbraio 2018

GUARDA ANCHE

da Taboola

Matteo Salvini a Trieste tra bora, selfie e abbracci

Neve e gelo sul Carso triestino: la situazione a Basovizza

Il Sanremo secondo Maxino, Flavio Furian & C

DAL WEB

Promosso da Taboola

B 180 d SPORT TECH da €180/mese se permuti auto diesel EU1-EU4
Mercedes

Le 10 donne politiche più belle del mondo
Oeuf Au Riz

Nuova Peugeot 308SW-210 €/mese con noleggio Free2Move Lease.
Peugeot

NECROLOGIE

Ribolli Guido
Trieste, 21 febbraio 2018

Della Rossa Rachele
Trieste, 22 febbraio 2018

Cociani Edgardo
Trieste, 21 febbraio 2018

Baccovich Gualtiero
Trieste, 21 febbraio 2018

Cacciapaglia Vincenzo
Muggia, 21 febbraio 2018

Brovedani Isolina
Trieste, 21 febbraio 2018

CERCA FRA LE NECROLOGIE

PUBBLICA UN NECROLOGIO »

CASE | MOTORI | LAVORO | ASTE



Box, Garage
Affitto AFFITTASI POSTO AUTO A PASIANO DI PORDENONE. Mq. 14 Posto auto coperto e custodito situato nel sotterraneo del condominio Valentina in centro a Pasiano. Accesso mediante rampa con cancello automatico. ....

CERCA UNA CASA

Vendita | Affitto | Asta Giudiziaria

Provincia

Trieste

Cerca

Pubblica il tuo annuncio



Ansa
Trentino AA/S

Turismo: Ospitalia a Casa Sanremo

Samaden, adesioni da oltre 20 mila studenti istituti alberghieri



17:16 10 febbraio 2018- NEWS - **Redazione ANSA** - TRENTO

(ANSA) - TRENTO, 10 FEB - Casa Sanremo ha aperto le porte ad Ospitalia, il progetto di nuova ospitalità nato in Valsugana con il patrocinio della Provincia autonoma di Trento. All'incontro hanno partecipato Federico Samaden, dirigente dell'Istituto alberghiero trentino, e Stefano Ravelli, amministratore delegato dell'Azienda per il turismo della Valsugana.

"Il Festival di Sanremo - ha detto Samaden - oltre ad essere la più importante kermesse canora del Paese è un momento di aggregazione, condivisione e generosità, valori che lo introducono di diritto a far parte dell'ampio progetto nazionale di sviluppo del senso di accoglienza italiana, qual è Ospitalia". "Ad oggi - ha aggiunto Samaden - sono oltre 20 mila gli studenti degli istituti alberghieri aderenti al movimento Ospitalia e, grazie ad un costante scambio e confronto con il settore impresa, sono diversi i progetti che portano i nostri ragazzi ad un migliore e più agevolato ingresso nel mondo del lavoro".

RIPRODUZIONE RISERVATA © Copyright ANSA



Vitality's a Casa Sanremo: una partnership di successo

Nel 2018 la collaborazione tra Vitality's e Casa Sanremo si rafforza, con il brand made in Italy che dopo sei anni di presenza diventa Main Sponsor della manifestazione.

Vitality's è stata protagonista al Palafiori di Sanremo. Con moltissime immagini del brand, che hanno arricchito le pareti di Casa Sanremo Vitality's, un'**area attrezzata nella Vip Lounge**, un **team di 48 acconciatori** e **tre postazioni dedicate per prendersi cura del look dei tanti cantanti e star del mondo televisivo e radiofonico** ospiti dello spazio. Per un'intera settimana, nella lounge di Casa Sanremo Vitality's, posizionata proprio accanto al palco che ha visto esibirsi numerosi artisti in esclusivi showcase, gli stilisti del brand si sono occupati degli ospiti presenti, da Raffaello Tonon a Maria Teresa Ruta, da Max Brigante a Pamela Camassa e Rosaria Renna.

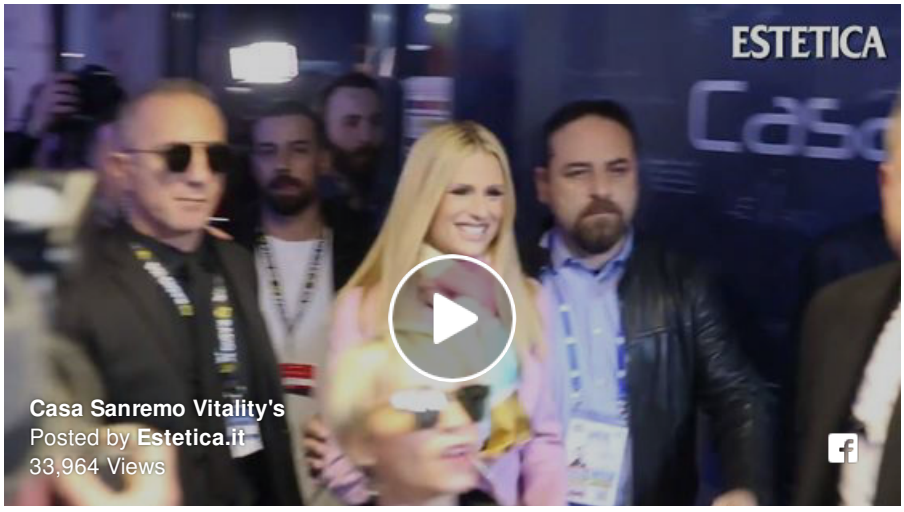

Un posto da protagonisti anche per i visitatori di Casa Sanremo Vitality's: per loro, in un'area appositamente allestita, messe in piega e campioncini gratuiti e una consulenza tricologica personalizzata da parte di **Roberto Acquaroli** ed **Emanuel Vecchioli**. Consigli sui diversi prodotti da usare, ma anche gestualità quotidiane e miti da sfatare al centro delle domande che il pubblico poteva rivolgere ai due esperti.

Bellezza, italianità e attenzione per l'ambiente - parole chiave del successo di Vitality's in Italia e nel mondo - sono state il filo conduttore di questo appuntamento. "Casa Sanremo Vitality's si è presentata come uno spazio di comunicazione importante, in una settimana in cui l'attenzione non si è focalizzata solo sulla musica, ma in generale sul concetto di italianità" ha commentato **Vincenzo Russolillo, presidente del Consorzio Gruppo Eventi e patron di Casa Sanremo Vitality's**. "Abbiamo cercato di mettere insieme tutte le eccellenze nazionali pronti a raccontarsi in simili spazi e in soli sette giorni abbiamo accolto circa 300 eventi che parlavano dell'Italia".

Soddisfazione per i risultati raggiunti anche da parte di **Gianni Manzetti, co-titolare di Farmen – Vitality's**: "Sulla base di questa esperienza, cresciuta di anno in anno, abbiamo definito una collaborazione che ci porta a essere Main Sponsor e che **durerà almeno i prossimi tre anni**. Un'azienda che voglia distinguersi per la qualità dei propri prodotti, per un made in Italy reale e per un amore verso la bellezza, non può mancare a un appuntamento come questo".

E se la passione e la maestria per la coiffure hanno accompagnato gli acconciatori in questo importante appuntamento, noi di Estetica **abbiamo voluto sentire anche la loro voce**… :)

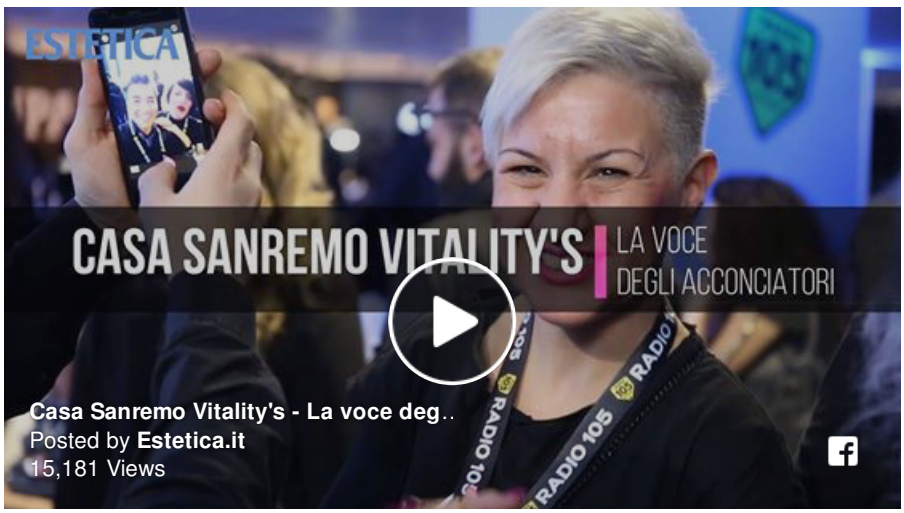

Tags: sanremo 2018 vitality's

Pubblicato il 14.02.2018

Mi piace 1 G+

Pin it

Scelti per te



Marco Todaro vince il Premio Eccellenze d'Italia

Durante il Festival di Sanremo c'è stata un'importante premiazione che ha visto ancora una volta un'acconciatore protagonista.



Color Consultation 2018: un successo annunciato

Il Wella Collection Show Color Consultation si è tenuto al Pala Alpitour di Torino davanti a una platea di oltre 5000 hairstylist provenienti da tutta Italia. Due giorni vibranti all'insegna dell'ispirazione.

Lascia un commento

Nome

Email

Commento

☐ Avvisami quando vengono pubblicati nuovi commenti

Digita le parole che vedi qui sotto:

Invia



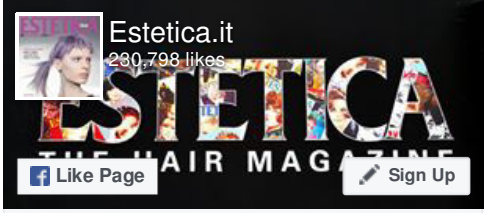

Be the first of your friends to like this

Estetica Italia



Copyright © 2010-2018 Tutti i diritti riservati
Edizioni Esav s.r.l.
Cod. Fisc. e P. Iva 05215180018 • R.E.A. 694925
Cap. Soc. € 100.000 i.v.

Via Cavour 50 • 10123 Torino Italy • Tel: +39 011 83921111 - 800 803.016
email: edizioniesav@pec.it (solo posta certificata)
Privacy Policy • Termini e condizioni d'uso

SPECIALE SANREMO

Casa Sanremo Vitality’s, un successo che si rinnova

Pubblicato 1 settimana fa il 13/02/2018
Da **Redazione**



Numeri da record per l’undicesima edizione dell’hospitality del Festival della Canzone Italiana prodotta da Gruppo Eventi

Casa Sanremo Vitality’s conclude la sua undicesima edizione con risultati straordinari, confermandosi al centro delle attività di intrattenimento durante la settimana del Festival della Canzone Italiana.

Dal 4 all’10 febbraio **Casa Sanremo Vitality’s** ha registrato al Palafiori oltre **78mila** presenze, ha consegnato più di **9000 pass** per l’accesso alla Lounge Sala Mango e la Luxury Room, ha ospitato **370 eventi** nella settimana del Festival dedicate alle eccellenze italiane, alla cultura, agli showcooking e a contest per i nuovi talenti.

Nata da un’idea di **Vincenzo Russolillo** e **Mauro Marino** e prodotta Gruppo Eventi, Casa Sanremo Vitality’s **anche quest’anno** ha acceso i riflettori sull’attualità con **Musica contro le mafie**, con le iniziative dell’associazione **Divieto di Femminicidio** e con **Equilibra per il Benessere Sociale**, che ha presentato il progetto “A scuola di Rispetto”.

A Casa Sanremo Vitality’s sono stati inoltre consegnati numerosi premi: i Soundies Awards 2018 a Lo Stato Sociale con “Una vita in vacanza” e Mudimbi con “Il mago” per i

realizzare un nuovo videoclip in Basilicata entro l’anno. Un premio speciale è andato

ULTIME
Iscriviti alla new
Email Address*
Nome
Cognome
* = campo richie
po
CLAS
1.
Ermal Meta e Fa

Casa Sanremo Vitality's, un successo che si rinnova

Gli omaggi **a Ivan Graziani, con l'intitolazione del nuovo teatro di Casa Sanremo, a Rino Gaetano, Bud Spencer, Pepi Morgia, Fausto Mesolella e Francesco Nuti**.

Showcase – Sempre protagonista la musica live con gli **esclusivi showcase** firmati da **Radio 105** e **Radio Subasio** e presentati da Beppe Cuva: sul palco della Lounge Sala Mango si sono esibiti**Le Vibrazioni, Renzo Rubino, Decibel, Lo Stato Sociale, Ermal Meta e Fabrizio Moro, Enzo Avitabile con Daby Touré, Giovanni Caccamo**, prima del gran finale di sabato 10 con **Alex Britti & Zap Mama**. **Radio Monte Carlo** ha raccontato ogni giorno il Festival in diretta dall'esclusiva Luxury Room con Rosaria Renna.

Tutti i premi per gli eventi di responsabilità sociale e i **Soundies Awards** sono stati realizzati dal maestro orafo **Michele Affidato**.

"*Casa Sanremo si conferma un'idea vincente* – ha detto il patron Vincenzo Russolillo – *capace di rinnovarsi senza perdere la sua identità di contenitore di grandi eventi, un luogo in grado di offrire opportunità di intrattenimento in grado soddisfare pubblici diversi e soddisfare le esigenze di artisti, case discografiche, giornalisti, addetti ai lavori e sponsor".*

CASA SANREMO SU SITO E SOCIAL.

Superate le 100mila visualizzazioni per il sito ufficiale casasanremo.it. Su Facebook sono stati oltre 43.000 like alla pagina ufficiale, con un incremento di fan del 540% rispetto alla settimana precedente e più di 1.180.000 persone che hanno raggiunto i contenuti pubblicati.

SONO STATI A CASA SANREMO:

Claudio Baglioni, Michelle Hunziker, Pierfrancesco Favino, James Taylor, Elisa Isoardi, il Presidente della Regione Liguria **Giovanni Toti**, il regista del Festival**Duccio Forzano**, il vincitore della sezione Nuove Proposte **Ultimo**, l'Assessore allo Sviluppo e Promozione del Turismo della Regione Campania **Corrado Matera**, i Maestri **Peppe Vessicchio, Vince Tempera e Mirca Rosciani,** Miss Italia **Alice Rachele Arlanch**, **Negramaro**, **Francesco Renga, Nek, Max Pezzali, Giovanni Allevi, Sergio Cammariere, Serena Autieri, Diletta Leotta, Raffaello Tonon, Luca Onestini, Ignazio Moser, Jeremias Rodriguez, Pio e Amedeo, Giuseppe Pedersoli, Laura Delli Colli, Anna Maria Bischi, Filippo Graziani, Ginevra Nuti, Annamaria Malipiero, Red Ronnie, Dario Salvatori, Enzo Miccio, Ernst Knam, Manila Nazzaro, Valeria Graci, Elisabetta Pellini, Maria Teresa Ruta, Enrico Menduni, Oscar di Montigny, Gian Ettore Gassani, Savino Zaba, Roberta Morise e Cataldo Calabretta, Francesca Alotta, i Jalisse, Ivana Spagna, Luisa Corna.**

Commenti

0 commenti

Commenti: 0 Ordina per **Meno recenti**

Aggiungi un commento...

Plug-in Commenti di Facebook

ARGOMENTI CORRELATI #CASA SANREMO #SANREMO

NON PERDERE

SUCCESSIVA

HOME INTERVISTE MUSICA CONCERTI TV MOTORI HI-TECH LIFESTYLE FASHION LIFESTY



SUL PALCO C'È ANCHE ONDINA Da sinistra, il direttore di Sorrisi Aldo Vitali, Ornella Vanoni e Beppe Cuva. Sul palco Ondina, la barboncina della Vanoni.

NON MANCAVA NESSUNO DEI BIG AL NOSTRO PARTY INAUGURALE

TUTTI ALLA FESTA DI SORRISI



DOLCE FINALE Al centro, Aldo Vitali con Rosanna Mani. A sinistra, Beppe Cuva. Con loro, le voci di Radio 105, Monte Carlo e Radio Subasio: in primo piano Alessandra Barzaghi.



CHE GRINTA La cantante Noemi ha sfoggiato un look molto rock.



STAR IN PRIMA FILA Sui divanetti, gli artisti in attesa di salire sul palco di Casa Sanremo. Al centro, Rosanna Mani e Ornella Vanoni.

di Solange Savagnone

La festa esclusiva dedicata agli artisti in gara, alle case discografiche e ai rappresentanti della stampa che Sorrisi ha organizzato lunedì 5 febbraio, alla vigilia della partenza del 68° Festival di Sanremo, è stata un successo. Perché c'era bella musica, tanta energia, molti vip e personaggi del mondo dello spettacolo. Ma soprattutto c'erano loro, i veri protagonisti: tutti i cantanti e le band che dal giorno dopo sarebbero saliti sul palco dell'Ariston.

Il party, organizzato con Radio 105, Radio Subasio e Radio Monte Carlo, si è tenuto a Casa Sanremo, all'interno del Palafiori, a due passi dall'Ariston. Sul palco hanno sfilato i Campioni in gara e i cantanti emergenti della sezione Nuove proposte, ancora elettrizzati dalle prove in teatro del pomeriggio ma pronti a raccontarsi e a scherzare insieme con i conduttori della serata: Beppe Cuva, direttore di Radio Subasio, e il direttore di Sorrisi Aldo Vitali. Al termine, una super torta: un modo dolce per dare il via a cinque giorni intensi, divertenti, indimenticabili. ■

 ©Riproduzione riservata

GIUSEPPE PEDERSOLI

LA "FORZA" DI PAPA' BUD ERA LA SINCERITA'

di Betta Carbone

Sorriso buono, voce profonda e... le sue mitiche scazzottate: questo è stato l'amato attore che nei film degli anni '70 faceva coppia con Terence Hill. A un anno e mezzo dalla scomparsa, Bud torna a "raccontarsi" con la sua voce, in un audiolibro curato dal figlio: «Aveva registrato 5 ore di ricordi e riflessioni. Non si riteneva un attore e si stupiva del successo. Ma era vero, non fingeva mai». «Quanto mangiava, anche sul set! Mentre Terence aveva sempre mele e gallette di riso». «Solo una volta ho preso uno scapaccione su una gamba, se ci penso mi fa ancora male»

SANREMO (IM), febbraio

Gli occhi sottili e il sorriso bonario sono identici a quelli di papà Carlo, o Bud, Bud Spencer per il pubblico. Giuseppe Pedersoli, 57 anni, scrittore e regista, non ha la stazza del genitore ma la voce pacata sì. Il loro legame non è stato interrotto nemmeno dalla scomparsa, nel giugno 2016, del protagonista di tante commedie all'italiana a suon di ceffoni, insieme con l'immancabile partner di scena Terence Hill. Ora Bud torna a raccontarsi, in persona, con la sua voce registrata, in una toccante autobiografia in audio, *Mi chiamavano Bud* (Volume, 9,90 € l'edizione digitale, 14,90 €, da aprile, l'audiolibro). Giuseppe l'ha presentato a Casa Sanremo, la festosa sede degli eventi collaterali al Festival. ▶▶



Con Terence, uno di famiglia

RICORDO Nella foto grande, Bud Spencer, Carlo Pedersoli (1929-2016), ex campione di nuoto, poi fece coppia al cinema con Terence Hill, 78; qui a ds., Terence ai funerali dell'amico nel giugno 2016 col figlio di Bud, Giuseppe Pedersoli, 57.



IL SUO LAVORO PER RICORDARE UN MITO



Infanzia felice col suo "gigante"

UNITI A sin., Giuseppe bambino con papà Bud. Sotto, l'attore con, da sin., la moglie Maria, 82, le figlie Christiana, 55, e Diamy, 45, e Giuseppe: «Lui diceva che i suoi veri traguardi erano stati quelli sportivi, da nuotatore, non si riteneva un vero attore». In basso, Bud Spencer e Terence Hill nel western all'italiana che ne decretò il successo "Lo chiamavano Trinità" (1970).





Scatto di famiglia

IN VOCE Sopra, la copertina dell'audiolibro "Mi chiamavano Bud" (Volume, 9,90 €) che il figlio Giuseppe Pedersoli (in alto, a sin.) ha presentato a Casa Sanremo.

Perché un audiolibro?

«Perché c'è un gran seguito di fan non solo italiani ma in tutto il mondo, che vogliono sapere di più di papà. Lui non aveva concesso tante interviste in vita, mentre nel tempo aveva registrato cinque ore di ricordi, riflessioni, aneddoti che abbiamo messo insieme nell'ora e mezza di questa "audiobiografia". Parla della sua infanzia a Napoli, degli anni dell'impegno sportivo, dell'incontro con Terence Hill, del successo nello spettacolo, fino poi all'età che avanzava. E per noi è un modo per averlo ancora vicino».

Che cosa amava ricordare di più?

«Di certo lui era legatissimo alla parte sportiva della sua vita, ai titoli italiani nel nuoto, poi la pallanuoto. Per lui quelli erano i suo veri successi. Non capiva invece come mai il pubblico del cinema lo amasse tanto».

Ma è stato un papà ingombrante?

«No, per niente. Al contrario. Lo vedevo poco. La sua carriera da attore cominciò quando io avevo 6 anni. Girava fino a cinque film all'anno, spesso all'estero, e quando tornava riempiva me e le mie sorelle di regali e di affetto. Era come se fosse arrivato Babbo Natale, in fondo la stazza c'era».

Mai uno scapaccione?

«Solo una volta, sulla gamba e se ci penso mi fa ancora male. Gli avevo risposto male e mi diede una manata sulla coscia, mentre eravamo seduti a tavola. Il livido mi rimase per un bel po'. Avevo 12, 13 anni. Poi da grande ho potuto frequentarlo di più per il mio lavoro di sceneggiatore e di regista. Ed è stato una parte del mio cammino di vita meraviglioso».

Ma del mito Bud Spencer lui che cosa aveva capito?

«Anche lui si chiedeva, e io mi chiedo ancora, il perché di tanto affetto. L'altro giorno, a Roma mi ha riconosciuto un netturbino che mi ha detto: "Anche per me suo papà era come un padre". È forte come frase, no? Credo che sia perché lui era vero: non era davvero un attore, questo lo ammetteva anche lui, sul set faceva solo se stesso. Era sincero, non era ipocrita. Gli attori in qualche modo fingono di essere altro da quello che sono davvero. Lui non sapeva fingere».

Ma nella vita menava sul serio le mani come nei suoi film?

«No, certo. Però diciamo che era un uomo di sport, e nella pallanuoto agonistica, be', le botte bisogna saperle dare e prenderle».

Come tutti gli ex campioni, appena si fermò prese peso. Gli piaceva il buon cibo?

«Ammazza se gli piaceva! E ammazza se mangiava (*ride*, ndr). Per lui il mangiare era un piacere e quando si trovava con regista come Corbucci che pesava 130, Barboni 100 ecc., dopo i ciak si finiva sempre a tavola, a fare a gara a chi mangiava di più».

E Terence Hill?

«Lui era sempre con la mela e la galletta di riso. Ma erano talmente diversi, in tutto, che si volevano un gran bene».

I suoi figli cos'hanno di Bud?

«Mio figlio, Carlo Pedersoli, come il nonno, da lui ha ereditato la passione per lo sport: fa arti marziali, quindi lui mena le mani per davvero».

Betta Carbone

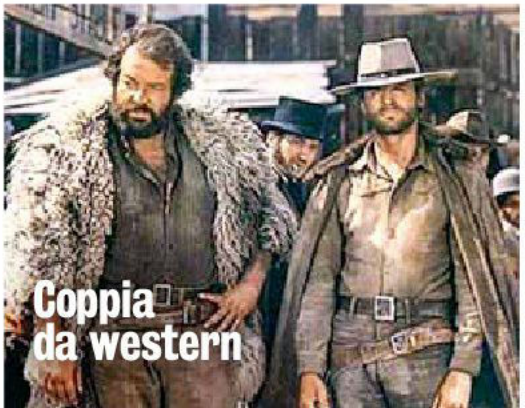

Coppia da western

Authentico, la App per individuare il vero cibo italiano

L'app gratuita che riconosce, in modo semplice e veloce, se un prodotto è realmente Made in Italy



Con il mese di febbraio si archivia anche il 68° Festival della canzone italiana che, tra i tanti appuntamenti, ha riproposto anche la rassegna eventi di CasaSanremo ospitata nel complesso del Palafiori di Sanremo.

Il 2018 è stato proclamato "**Anno internazionale del cibo italiano**" da parte del Ministero dei Beni e delle attività culturali e del turismo e del Ministero delle Politiche agricole, alimentari e forestali e anche CasaSanremo ha rivolto un'attenzione particolare all'enogastronomia Made in Italy.

Authentico, App per individuare il vero cibo italiano

Una delle novità, è stata la presentazione di **Authentico**, una app gratuita per smartphone con sistemi IOS e Android capace di aiutare i consumatori a riconoscere i veri **prodotti agroalimentari italiani** e, nello stesso tempo, di segnalare eventuali contraffazioni. Il progetto è nato da un gruppo di manager, imprenditori e professionisti del settore per contrastare il fenomeno dell'***Italian Sounding*** ossia l'imitazione dei prodotti agroalimentari italiani all'estero.

Come funziona Authentico

Il funzionamento di **Authentico** è molto semplice e si basa su una strategia che pone il consumatore al centro dell'analisi. Una volta installata l'applicazione sul dispositivo digitale, per verificare l'autenticità del prodotto, essa riuscirà a leggere il DNA Tag dell'alimento cioè una piccola targhetta di circa due centimetri di diametro apposta sul cartellino dell'articolo. A questo punto, sullo schermo verrà visualizzata una scheda completa con tutte le informazioni su quella referenza e anche le migliori ricette tradizionali legate all'ingrediente scansionato.

Qualora Authentico non rilevasse risultati, l'utente potrà inviare una segnalazione in tempo reale al produttore, che ritroverà la notifica nella sua area riservata. Uguale procedimento verrà seguito se il cliente volesse indicare qualche anomalia nella merce selezionata.

Scarica qui l'applicazione: **www.authentico-ita.org**

Sicuramente Authentico è un piccolo grande passo per far crescere lo stimolo di conoscenza verso i prodotti e di rispetto verso la loro tradizione.

Di seguito una breve intervista ai promotori dell'applicazione:

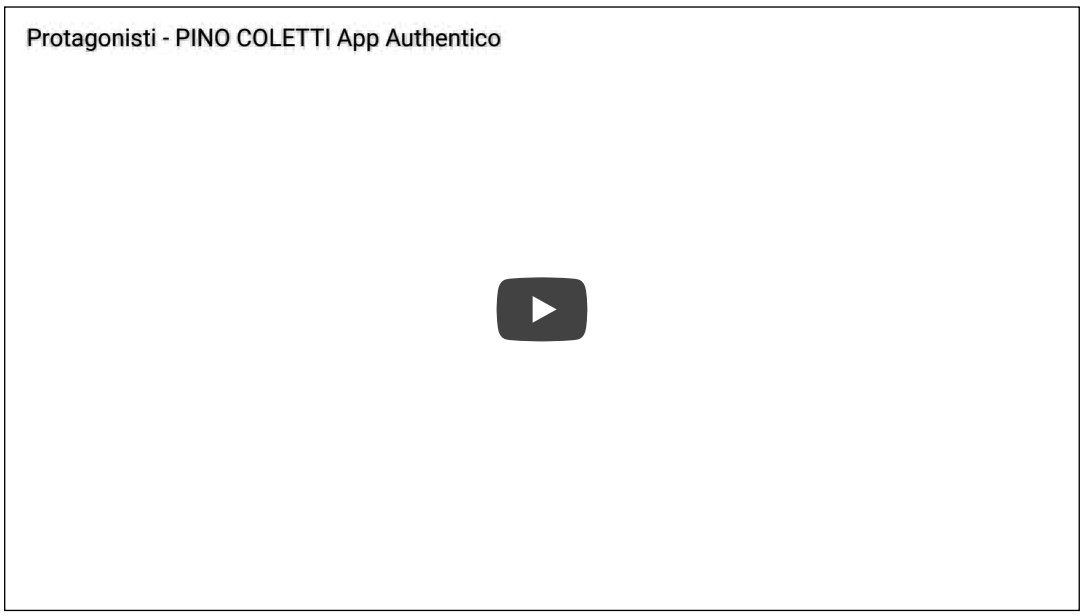

Print PDF

Condivisione

Share 0 Tweet Share 0 Share Share 0 Mail Print

TAG: FOOD APP

Autore / Silvia Iacocagni



Studentessa di Comunicazione all'Università di Roma Tre, instancabile viaggiatrice e cioco-dipendente. Alle serate in discoteca preferisco una buona cena e un bicchiere di vino. Nella mia borsa non manca mai un'agenda o un taccuino dove lascio i miei pensieri e, se non mi trovate con carta e penna in mano, sicuramente starò fotografando qua e là.

© Riproduzione vietata
Scritto il: martedì, 27 febbraio 2018

Ti potrebbero interessare:

Quandoo.it | Prenotazione Ristoranti

Fuudly: il nuovo social network dedicato al cibo e ai suoi appassionati

ErosKitchen: l'arte della seduzione passa dalla cucina!

La Buffetta, il blog di cucina che rievoca ricordi e profumi

Vini al supermercato, il sito che aiuta a sceglierli

INTERVISTE



Torta Mimosa? No, grazie! Per l'8 marzo parte la campagna #nonsibaratta













Popolari | Recenti | Tags



Bensone: l'antico dolce di Modena che piace a tutti
ottobre 25, 2015



La Tiella di Gaeta
ottobre 13, 2015



La Panissa piemontese: l'eccellenza che viene dalla campagna
novembre 6, 2015



Insalata di fagioli
maggio 30, 2015



Ragù alla bolognese
marzo 17, 2015

Prossimo »

APPROFONDIMENTI

- News
- Alimentazione e Diete
- Interviste
- Letture di Gusto
- Blog e portali di enogastronomia
- Il Gusto in scatti

L'ITALIA DEL GUSTO

- Regioni
- Aziende
- Eventi enogastronomici
- Scuole di cucina e Corsi
- Realizzazione siti web

MANGIARE E BERE

Prodotti

Ricette

Ristoranti

Copyrights. © 2017 by La Gazzetta del Gusto - P.IVA: 03641231208
La Gazzetta del Gusto è una testata giornalistica online
registrata al Tribunale di Bologna n° 8433 del 04/10/2016.
Privacy - Note legali - Cookie Policy - Credits

Home Page Redazione Collabora Pubblic

Casa Sanremo, corpi come opere d'arte per la prima edizione del Sanremo Body Painting

SPECIALE ELEZIONI
SOLO SU
Rep:
ANALISI E COMMENTI
DELLE FIRME DI REPUBBLICA

DALLA CHIUSURA DEI SEGGI,
I NUOVI SCENARI:
CHI HA VINTO, CHI HA PERSO
E COME SARA'
L'ITALIA DI DOMANI

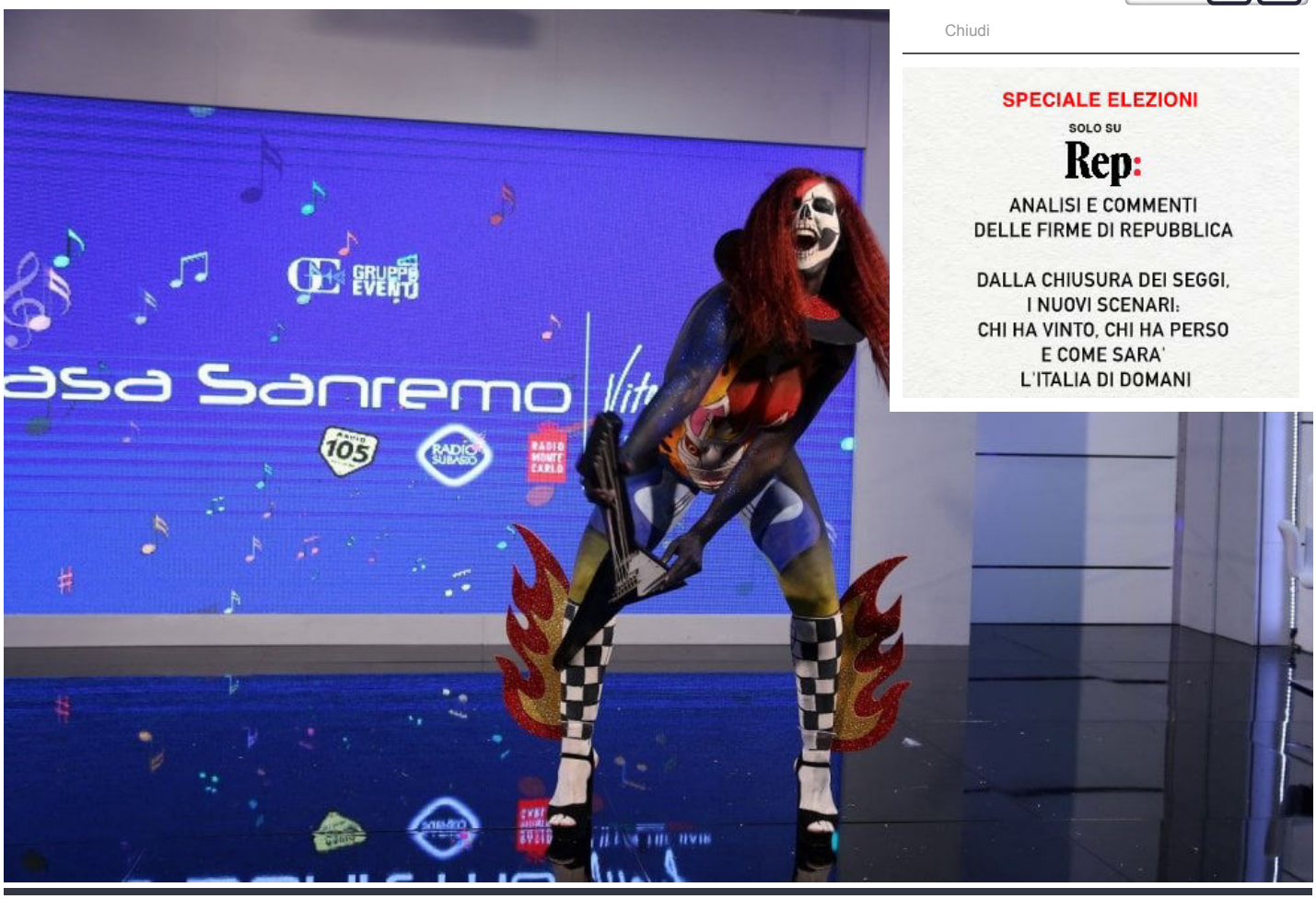

Con il titolo 'Musica dal mondo' si è conclusa la prima edizione del Sanremo Body Painting Contest a Casa Sanremo, l'hospitality del festival organizzata ogni anno al Palafiori. Il contest, curato dal circuito Bodypainting's Friends e collegato al Campionato italiano dei corpi dipinti è stato vnto da Veronica Bottigliero e si è svolto nel teatro dedicato a Pino Daniele. La gara è stata inaugurata con la presentazione alla giuria dei lavori degli artisti, prima che le modelle, trasformate in opere d'arte viventi, si esibissero in una sfilata aperta al pubblico.

1 0 0

TUTTI GLI ARGOMENTI

SEGUICI

Serie tv
Oscar 2017
TvZap/TimVision
Recensioni musica
In Sala
Lezioni di cinema

Fai di Repubblica la tua homepage | Mappa del sito | Redazione | Scriveteci | Per inviare foto e video | Servizio Clienti | Aiuto | Pubblicità | Privacy

Divisione Stampa Nazionale — GEDI Gruppo Editoriale S.p.A. - P.Iva 00906801006
Società soggetta all'attività di direzione e coordinamento di CIR SpA

Mobile | Facebook | Twitter | Google + | Network

IL 4 MARZO L'ITALIA PARLA.
SPECIALE ELEZIONI
SOLO SU Rep:
FACT CHECKING DELLE PROMESSE ELETTORALI
IL DIETRO LE QUINTE DELLA GIORNATA POLITICA
ANALISI E COMMENTI DELLE FIRME DI REPUBBLICA
DALLA CHIUSURA DEI SEGGI, I NUOVI SCENARI:
CHI HA VINTO, CHI HA PERSO E COME SARÀ L'ITALIA DI DOMANI
ABBONATI A Rep: SOLO € 1,50 A SETTIMANA FINO AL 4 MARZO



Casa Sanremo, l'altro festival: una settimana record di pubblico ed eventi

dalla nostra inviata ALESSANDRA VITALI

35 Condividi Tweet G+ 0 Pinterest

Mail Stampa

Aggiornato il **26 febbraio 2018** Pubblicato il **10 febbraio 20**

Un successo per l'hospitality del festival al Palafiori: presenze boom per gli appuntamenti con la musica, gli artisti in gara, le iniziative

ARGOMENTI: **Sanremo 2018** **Casa Sanremo**

CONDIVIDI

Questa del 2018 è stata un'edizione da record non solo per il Festival della canzone italiana ma anche per Casa Sanremo, la manifestazione parallela ma diventata ormai un appuntamento irrinunciabile della settimana festivaliera. Gli eventi, i concerti, gli showcase, le iniziative di diverso genere organizzate al Palafiori, dove si anima ogni anno l'hospitality del festival, hanno registrato numeri lusinghieri. Oltre 9000 i pass consegnati, quasi 80 mila le presenze per 370 eventi, gran parte dei quali aperti al pubblico e non solo agli addetti ai lavori. Anche un successo social: la pagina Facebook ha ottenuto oltre 43.000 like, con un incremento di fan del 540% rispetto alla settimana precedente e oltre 1.180.000 persone che hanno raggiunto i contenuti pubblicati.

Difficile fare una sintesi di quanto accaduto in una settimana, da quando, domenica 4 febbraio, Elisa Isoardi ha tagliato il nastro Casa Sanremo. A partire dalle esibizioni degli artisti in gara che, alla fine delle serate, si sono spostati dall'Ariston al Palafiori per continuare a suonare e cantare. Dalle Vibrazioni, la band tornata dopo cinque anni di silenzio con un album a un tour anticipato dalla partecipazione al festival con "Così sbagliato" a Renzo Rubino, che si è esibito nella stessa notte - martedì 6, serata d'apertura del festival. La sera dopo è stata la volta dei Decibel e dello Stato Sociale, secondi sul podio con la loro "Una vita in vacanza". E ancora, Casa Sanremo ha ospitato anche lo showcase di Ermal Meta e Fabrizio Moro, vincitori del festival, oltre a Enzo Avitabile e Giovanni Caccamo.



Claudio Baglioni a Casa Sanremo con il patron, Vincenzo Russolillo

Ma Casa Sanremo non è solo la casa dei Big. L'iniziativa nata da un'idea di Vincenzo Russolillo e Mauro Marino, prodotta da Gruppo Eventi, è anche e soprattutto il luogo dove si propongono iniziative che raccontano storie ed eccellenze del nostro paese e una vetrina per giovani talenti. Com'è il caso di Mudimbi, in gara fra le Nuove proposte, e ancora lo Stato Sociale, che hanno ricevuto il premio Soundies Awards 2018 per i migliori videoclip dei brani in gara, assegnato da una giuria di giornalisti capitanata da Laura Delli Colli, presidente del SNGCI, il sindacato nazionale giornalisti cinematografici italiani, che ha assegnato anche un premio speciale a Michele Placido, autore per Ermal Meta e Fabrizio Moro, con la fotografia di Arnaldo Catinari, del videoclip di "Non mi avete fatto niente", brano vincitore del festival.

A Casa Sanremo non sono mancati gli omaggi, le riflessioni sull'attualità, gli aggiornamenti sulle nuove tecnologie. Vanno registrati i ricordi dedicati a Pepi Morgia, Bud Spencer, Rino Gaetano, Francesco Nuti, e a Ivan Graziani, a quest'ultimo è stato intitolato il teatro della Casa. Riflettori accesi su alcune iniziative sociali, come l'XI edizione di "Musica contro le mafie", la partecipazione dell'Unicef, lo spazio riservato all'associazione "Divieto di femminicidio" e al progetto "A scuola di rispetto" curato dall'Associazione Equilibra con programmi che mirano ad individuare la violenza fisica, sociale, psicologica a riconoscerne i segnali e







Fotogallerie

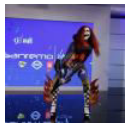
Casa Sanremo, corpi come opere d'arte per la prima edizione del Sanremo


Sanremo 2018, Ermal Meta e Fabrizio Moro vincono il festival


Sanremo 2018, sul finale Sabrina Impacciatore inciampa sul palco


Sanremo 2018, la classifica finale


Sanremo 2018, tutti i premi del festival


Sanremo 2018, il monologo d Favino e la voce di Mannoia per i migranti

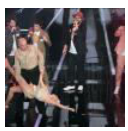
Sanremo 2018, con Lo Stato Sociale torna la scatenata Paddy Jones

denunciarla. Non sono mancati i consueti appuntamenti proposti dalla Polizia di Stat con "Una vita da social" destinati alle scuole per orientare a un corretto uso dei social network.



Lo showcase di Giovanni Caccamo

Un'attenzione particolare è stata riservata, come ogni anno, alle eccellenze gastronomiche italiane. In occasione dell'Anno internazionale del cibo italiano è stata presentata una app gratuita, Authentico, pensata per aiutare i consumatori di tutto il mondo a riconoscere i veri prodotti made in Italy. Un viaggio nei sapori anche quello "guidato" ogni giorno da Fofò Ferriere che all'interno del talk "L'Italia in vetrina. Viva Sanremo", condotto da Cataldo Calabretta e Roberta Morise, ha attraversato l'Italia partendo dalla Liguria alla scoperta di regioni come la Basilicata, la Puglia e la Campania e di luoghi di interesse turistico, da Jesolo alle Terre del Bussento ai borghi di Sassano, Abriola e San Severino Lucano. E a Casa Sanremo si è anche brindato al riconoscimento dell'arte del pizzaiuolo napoletano come patrimonio culturale immateriale dell'UNESCO alla presenza, tra gli altri, di sei maestri pizzaioli campani.

ALTRI CONTENUTI CORRELATI



ıanremo 2018, un ore contro

dalla nostra inviata SSANDRA VITALI



Sanremo 2018, Virginia Raffaele

di dalla nostra inviata ALESSANDRA VITALI



Sanremo, Sting e James Taylor



Sanremo 2018, è tu pronto.

di dalla nostra inviata SILV FUMAROLA

Promosso da Taboola

Riscaldamento: ecco cosa dovresti fare per stare meglio e in salute
Aste Immobiliari

Matilda De Angelis stella a Berlino: 'Berlino underground e Ed Sheeran'

Droni, non solo in volo: tutte le novità in mostra a Roma

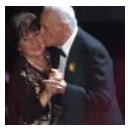

Sanremo 2018, i nonni di Rubino ballano sul palco: il bacio più romantico

RepubblicaTv



Lo Stato Sociale da Sanremo alla Feltrinelli: "Genova 2001 per...



Sanremo 2018, a Casa Sanremo si celebra la pizza Patrimonio de...



Sanremo set musicale anche dopo il festival



Favino e il monologo sui migranti: "La mia politica è capire l...

Promosso da Taboola



Gratis? No, grazie! Ecco i motivi per cui la app di Babbel si paga (poco)
Babbel



Nuova Peugeot 308SW-210 €/mese con noleggio Free2Move Lease.
Peugeot



Con Range Rover Evoque, hai più di quello che ti aspetti.
Land Rover

La Notte bianca dei tesori Unesco: gli appuntamenti di sabato



Appuntamenti Unesco

Musica, cinema, teatro, arte: tutti gli appuntamenti di oggi

10 marzo 2018

Palermo e provincia
VISITE
Notte bianca dell'Unesco, dalle 19 a mezzanotte, con visite gratuite in tutti i siti del percorso arabo normanno. Si potranno visitare la Cattedrale, la chiesa di San Cataldo, la Martorana, San Giovanni degli Eremiti e il Palazzo della Zisa, oltre a Ponte dell'Ammiraglio, Palazzo Reale e alla Cappella Palatina; ci si potrà mettere in coda per entrare nel palazzo dei re normanni, dalle 17,30. La Notte Bianca si estenderà anche a Monreale dove saranno aperti il Duomo (con un concerto di musica sacra) e il chiostro dei Benedettini, ma anche (dalle 16 alle 21) la Biblioteca Ludovico II De Torres a Palazzo Reale, e dalle 16 alle 24, il complesso Guglielmo II (dove per l'occasione è previsto ingresso ridotto a 8 euro per l'esposizione Van Gogh Multimedia experience), la Galleria civica e il Fondo Antico della biblioteca Santa Maria La Nuova. A Cefalù il Duomo e il chiostro apriranno dalle 19 alle 21, accogliendo anche un concerto di musica sacra.

Visite serali all'ultima dimora dei Florio, la villa nobiliare dei "quattro pizzi" all'Arenella (Discesa Tonnara, 4b), progettata dall'architetto Carlo Giachery in stile neo-gotico, addolcito dalla romantica scenografia del mare palermitano. Insieme a Terradamare e alla famiglia Paladino Florio, dalle 17 alle 23, si potrà visitare la palazzina tanto amata dallo Zar Nicola I da volerne riprodurre un salotto nella sua residenza imperiale di San Pietroburgo. I visitatori potranno ammirare gli affreschi dei pittori Salvatore Gregorietti e Emilio Murdolo, maestro di Renato Guttuso. Costo 7 euro, prenotazione obbligatoria (329.8765958).

MUSICA
Il cantastorie siciliano Cesare Basile presenta, in una dimensione intima e raccolta, le canzoni in dialetto raccolte nell'ultimo album "U Fujutu su nesci chi fa?", alle 21, al Garibaldi Books & Records (piazza Cattolica). Il disco, pubblicato a febbraio 2017, è stato candidato alle Targhe Tenco 2017; si tratta di un mantra mediterraneo narrato in lingua siciliana, fatto di blues, di rock e di musica africana, di brani ipnotici spesso basati su uno solo accordo, di polifonie vocali e di controcanti femminili, di ossessive poliritmie percussive. Racconta storie d'amore e di anarchia, di umiliati e offesi. Ingresso libero.

Secondo appuntamento dell'Intona Rumori Sound Fest, all'Oratorio di San Mercurio (vicolo San Giovanni degli Eremiti, alle 21. In occasione del 362° anniversario della nascita di Giacomo Serpotta, l'associazione Intona Rumori in collaborazione con gli Amici dei Musei Siciliani, l'Université de Nantes/Institut Universitaire de France e il dipartimento di ricerca L'Amo dedicherà una serata all'insegna del mondo e della cultura barocca. Dopo la lectio magistralis di Eugenio Amato che introdurrà all'ascolto del concerto dal titolo "Fughe" barocche in Inghilterra: musiche di G. F. Handel, N. Matteis, W. Babel, interpretato in abiti d'epoca dai maestri Maurizio Parisi (flauto dolce) e Ferdinando De Luca (clavicembalo).

Concerto per organo di Diego Cannizzaro nella chiesa di San Domenico (piazza San Domenico), alle 19. Cannizzaro eseguirà le tre sonate per organo (Sonata Prima; Sonata cromatica; Sonata romantica) di Pietro Alessandro Yon.

INCONTRI
"Capitale", il brano che il rapper Christian Picciotto ha voluto dedicare alla sua città, Palermo, si presenta, alle 10,30, a Palazzo Sant'Elia (via Maqueda, 81). Reduce dalla vittoria del premio "Musica contro le mafie", che lo ha portato il 6 febbraio scorso sul palco di Casa Sanremo per ritirare il riconoscimento, e dalla selezione alle Audition di Musicultura 2018 con Gente Strana Posse, la Palermo di Picciotto sarà l'inno ufficiale di Palermo Capitale Italiana della Cultura 2018. "Capitale è una canzone d'amore per lei, la mia capitale - dice Picciotto - intesa anche come straordinario capitale umano", dice il rapper.

Presentazione in anteprima del saggio "Placido Rizzotto. Dai Fasci siciliani dei lavoratori alla strage dei sindacalisti" di Carmelo Botta e

Francesca Lo Nigro, alle 20, al Centro multimediale (piazzale Danimarca, 1) di Corleone. Il libro è edito da Navarra Editore.

Das, colori e fantasia per dare vita a tante graziose pecorelle per decorare la tavola pasquale. Il laboratorio, con Giuditta Pecoraino, alle 17, alla Feltrinelli (via Cavour). Merenda offerta da La Cucina di Alù. Per partecipare bisogna prenotare alla mail eventi.palermo@lafeltrinelli.it e acquistare il kit alla cassa.

SPETTACOLI
Un violoncello dialoga con la danza, in uno spettacolo-concerto tutto da gustare nella Sala degli stemmi del Teatro Massimo (piazza Verdi). In scena, alle 20,30, "Signs", con Adriano Maria Fazio al violoncello barocco e il danzatore Damiano Ottavio Bigi, messa in scena di Alberto Cavallotti. I segni del corpo e i segni musicali in un serrato dialogo a due fra arti sorelle.

Una giovane donna che lotta, una forza della natura che si ribella all'oppressione. Al Teatro Mediterraneo Occupato (via Martin Luther King), alle 21, lo spettacolo "Adele", ispirato all'opera di Federico Garcia Lorca "La casa di Bernarda Alba", prodotto dall'associazione Maschere Nude, regia e adattamento di Giovanni Marchione. Ingresso 7 euro.

"Battipanni Lipari tutto", lo spettacolo di Roberto Lipari al Teatro Cicero di Cefalù (via Salvatore Spinuzza, 115), alle 18,30 e 21,30. Lo spettacolo, accompagnato dalle musiche del chitarrista-spalla Roberto Anelli, ritrae personaggi e ambiti reali. Piccoli aneddoti quotidiani che permetteranno al pubblico di vivere momenti di riflessione accompagnati, allo stesso momento, da una sottile vena satirica. Biglietti 10/15 euro.

Alle 17,30 nella sala Strehler del Teatro Biondo (via Roma 258) si replica "La veglia" di Rosario Palazzolo, con Filippo Luna.

Alle 21 al teatro Biondo di via Roma 258 Neri Marcorè in "Quello che non ho".

Alle 17,15 e alle 21,15 al teatro Al Massimo di piazza Verdi Flavio Insinna in "La macchina della felicità".

DANZA
Torna in scena il “Gran Ballo del Gattopardo”, l'iniziativa che fa rivivere l’atmosfera romantica di Don Fabrizio, Angelica e Tancredi, i protagonisti del romanzo di Giuseppe Tomasi di Lampedusa del quale quest’anno ricorrono i sessant’anni dalla pubblicazione per i tipi della Feltrinelli. La Compagnia nazionale di danza storica diretta da Nino Graziano Luca si esibirà, alle 18, al Grand Hotel Et Des Palmes. Verrà inoltre inaugurata la mostra di sculture dell’artista Giuseppe Bennardo intitolata “Donne di Sicilia. Dal Mito all’Angelica del Gattopardo”. All'evento sarà presente la figlia di Goffredo Lombardo, produttore del celebre film di Luchino Visconti.

SERATE
La Bubas band, il gruppo di Vito De Canzio, alle 22, al Palab di piazzetta del Fondaco. Vito De Canzio (voce), Leonardo Triassi (armonica), Davide Molino (chitarra), Mario Tarsilla (basso) e Fabio Finocchio (batteria) daranno vita a un concerto dove blues, soul e rock diventeranno una cosa sola.

Al Dorian (Ex Baglio Tasmira, Via Rosario Gerbasi 6), alle 21,30, serata Duran Duran con gli Skin. In scaletta Planet Earth, Girls On Film, Rio, Save A Prayer, Hungry Like The Wolf, The Reflex, A View to a Kill, The Wild Boys, Ordinary World, Pressure Off. Ingresso 15 euro con apericena, 7 euro con bibita inclusa per concerto.

Serata mediorientale da Cinematocasa (via Maqueda, 124) con cena e musica palestinese. Protagonista della serata il chitarrista Antonio Ferrara, che ha studiato anche con i maestri Mohammed Saad e Mohammed Hosny al conservatorio di Alessandria d'Egitto. Costo 15 euro (cena + dibattito), 10 euro (ingresso dopo cena). Prenotazione obbligatoria (333.2012439).

Trapani e provincia
INCONTRI
Alessio Alessandra presenta in anteprima il suo album "Animale sociale" (in uscita il 23 marzo per Rinoscky Records) al Teatro Cielo D'Alcamo (via Commendator Navarra, 5), alle 21,30. Il cantautore sarà accompagnato da Giuseppe Rizzo (chitarre, synth), Vincenzo Alonzo (piano, tastiere), Daniele Tesauro (fisarmonica, chitarra acustica, synth), Rino Marchese (basso elettrico) e Maurizio Gula (batteria).

Catania e provincia
MUSICA
Ad Acireale unica data siciliana del “Wanted Italia Tour” di Zucchero al Pal’Art Hotel (Via Pasiano), alle 21. Sono attesi autobus da tutta l’Isola e dalla vicina Calabria.

Messina e provincia
MUSICA
La cantante e polistrumentista siciliana Maria Fausta, suonerà i brani del nuovo disco "Million Faces", al Retronouveau (via Croce Rossa, 33, 98124 Messina). mariaFausta è accompagnata sul palco da una band formata da Antonio Amante Reynolds alla chitarra, Massimo Pino al basso eStefano Sgró alla batteria, e dal Glorius Vocal Quartet (Agnese Carrubba, Mariachiara Millimaggi, Federica D’Andrea e Cecilia Foti).

Mi piace Piace a Giuseppe Lazzaro Danzuso ed altri 120 mila.

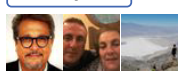

GUARDA ANCHE PROMOSSO DA TABOOLA

Casa, ecco le spese che puoi scaricare nel 730
Aste Immobiliari

Bari, così la colf svaligiava la cassaforte di un imprenditore: incastrata dalle telecamere

La casertana Anna Maria Marino arriva ad “Amici”: ecco quando la vedremo in tv

Da **Michela Salzillo** - 9 marzo 2018



Grande tifo per la cantante Anna Maria Marino

Anna Maria Marino, in arte Anny, ha 21 anni ed è una talentuosa cantante di Marcianise. Nata a Caserta, il 7 giugno del 1996, traccia il suo percorso artistico all’età di nove anni, quando comincia a prendere sia lezioni di canto che di pianoforte.

Le risorse artistiche di quella che allora era solo una bambina risultano da subito ben chiare, e presto arriveranno i primi successi. il Festival di Voci Nuove di Montefredane è stato uno dei suoi importantissimi traguardi, dove aggiudicandosi il primo posto ha avuto la possibilità di partecipare al concorso nazionale in Sardegna “Grandi Festival

Italiani”, concorrendo con ragazzi provenienti da tutte le regioni di Italia. In Sardegna, Anny, rappresenterà benissimo la Campania, tanto da conquistare un primo posto che l’ha poi fatta approdare sul palco di “Casa Sanremo”.

Per la cantante, domani, si aprirà il sipario di uno dei palchi più ambiti fra gli artisti contemporanei, quello di “**Amici di Maria De Filippi**“, il talent show in onda su canale cinque, e che da anni battezza la carriera di tanti, giovanissimi, talenti. Dopo sudore, sacrificio e dedizione, Anny proverà ad entrare nella scuola, sfidando il cantante titolare Irama. Grandissimo tifo per lei, che si esibirà nella puntata di domani, sabato 10 marzo. Ad annunciarlo è lei stessa, che sui social scrive:

> *“SONO STATA SCELTA PER SFIDARE IRAMA”*

Oltre ad avere inciso un singolo dal titolo “**A me i tuoi occhi**” che conta circa 6.560 visualizzazioni su youtube, la giovanissima Anna Maria coltiva anche la passione per il teatro, ha frequentato infatti il teatro stabile di innovazione di Caserta, la cosiddetta “fabbrica Wojtyla”.

POTREBBE INTERESSARTI ANCHE

Nissan JUKE. Vivi la città con più energia. Configuralo.

Nissan

Nuova Golf Tech&Sound a € 17.900. Sabato 17 domenica 18

Volkswagen

Divertiti con le nostre slot machine esclusive, tra cui Ramses Book e Roman Legion Extreme

Myjackpot.com - Il divertimento del casinò

Con Fastweb non metti limiti al tuo business.

Fastweb

Vergogna in strada: rapporto orale in pieno giorno | Corriere CE

Reggia di Caserta. Gli aggiornamenti sulla tragedia di questa mattina | Corriere CE

Tragedia nel casertano: Angela Picone di 21 anni si è suicidata | Corriere CE

Lutto nel casertano. Addio Vanna: muore la giovane mamma che aveva commosso l'Italia | Corriere CE

da Taboola

Aggiungi un commento!

Michela Salzillo

Cronista per Corriere CE

PALERMOTODAY

Rappando dallo Zen al Foro Italico: il videoclip di Picciotto per Palermo "Capitale" | VIDEO

Rosaura Bonfardino
11 marzo 2018 17:30



Dai quartieri popolari al centro storico, passando per i cieli del capoluogo. E' stato presentato ieri a Palazzo Sant'Elia il video del rapper che narra il riscatto sociale della città.

Da quando ha cominciato la sua carriera nel mondo della musica, Picciotto, al secolo Christian Paterniti, racconta storie, cercando di dare voce a chi non ce l'ha, parlando sì di degrado e di periferie, ma soprattutto di rinascita. "Capitale è una canzone d'amore per lei, la mia capitale - dice Picciotto - intesa anche come straordinario capitale umano".

"Potremmo essere un po' più felici ma dove pure il mare ha le sue cicatrici. Pare tu sia più bella guardata da fuori, io ti porto con me sei la mia ombra a colori", canta il rapper nato e cresciuto a Ciaculli. Il brano, già arrivato sul palco di Casa Sanremo dopo aver vinto l'ottava edizione del concorso nazionale "Musica conto le mafie", sarà proiettato oggi ai Cantieri per la festa di chiusura di Palermo "laboratorio del dialogo tra le culture".

Capitale, l'omaggio del rapper Picciotto a Palermo «Parlo dell'umanità della città più accogliente d'Italia»

ALESSIA ROTOLO (//MERIDIONEWS.IT/AUTORI/ALESSIA-ROTOLO-2/) 11 MARZO 2018

CULTURA E SPETTACOLI (/categorie/cultura-e-spettacoli/) – È stato presentato nel corso di una conferenza stampa il nuovo singolo del cantante, che testimonia la vera anima del capoluogo siciliano: quella che vive e pulsa nei quartieri popolari. «Per connetterla con la parte più storica e turistica. E me la porto dietro come un'ombra a colori». Guarda il video

«Volevo raccontare la bellezza della Palermo dei quartieri popolari connettendola con la parte più storica e turistica». Il **rapper palermitano Christian Paterniti**, in arte Picciotto, continua nella sua dedica d'amore alla città che ha raggiunto l'importante riconoscimento di Capitale della Cultura 2018, **valorizzandola per il suo capitale umano**. Dopo l'esibizione sul palco di Casa Sanremo (http://palermo.meridionews.it/articolo/62737/picciotto-a-sanremo-canta-il-riscatto-di-palermo-da-capitale-della-mafia-a-capitale-della-cultura/), adesso giunge il momento del video per la canzone **Capitale**, presentata ieri durante una conferenza a palazzo Sant'Elia.

Questo sito utilizza i cookie per fornire i suoi servizi. Maggiori informazioni (http://www.garanteprivacy.it/web/guest/home/docweb/-/docweb-display/docweb/2142939) Ho capito, accetto



«Palermo per me è come **una bella donna abbondante e coperta** - aggiunge -, man mano che la spoglio scopro delle imperfezioni e **me ne innamoro sempre di più fino a trovarne l'anima** e a toccarla all'interno dei suoi quartieri popolari». I luoghi scelti per raccontare la sua Capitale sono lo **Zen e il BorgoVecchio** perché da anni **Christian è anche operatore sociale in questi quartieri.**

«Racconto il capitale umano della città più accogliente d'Italia dove convivono più etnie e **ci sono tante commistioni tra i quartieri** - continua Picciotto -. Forse una pecca di questa città è la **mancanza di strutture sul fronte musicale:** qua ci sono pochi posti deputati alla musica e per gente come me con due figlie e due lavori è complicato scommettere e credere ancora in questa passione. Molti vanno via per inseguire i propri sogni artistici, io voglio continuare a coltivarli qua **portandomi appresso la mia città come un'ombra a colori**» .

Il video prodotto da Almendra Music è stato girato dal giovane **regista Ruben Monterosso,** coadiuvato alla fotografia da Gaspare Pellegrino e da Manfredi Bernardini al montaggio. Protagonisti i giovanissimi **attori Fulvia De Luca e Giorgio Merendino** assieme ai *balli di strada* organizzati a Ballarò e Borgo Vecchio dalla **coreografa Aissetou *Gambia*.**

«Volevo ringraziare Christian per quello che fa - ha detto il sindaco Leoluca Orlando durante la conferenza stampa -. **L'arte quando è diversa dalla vita non è più arte**, e io penso che la stessa cosa vale anche per la politica. Tutto quello che facciamo è vita, le buche per

Questo sito utilizza i cookie per fornire i suoi servizi. Maggiori informazioni (http://www.garanteprivacy.it/web/guest/home/docweb/-/docweb-display/docweb/2142939) Ho capito, accetto

strada, le difficoltà che abbiamo in questa città sono vita, e noi **non cerchiamo di nascondere i problemi** ma cerchiamo, con la condivisione, **la possibilità di risolverli**».

Mostra Commenti

Contatti (//meridionews.it/chi-siamo/) | Pubblicità (//meridionews.it/pubblicita/)
MeridioNews è una testata registrata presso il Tribunale di Catania n. 18/2014
Direttora responsabile: Claudia Campese
Editore: Mediaplan Soc. Coop. Sociale

Questo sito utilizza i cookie per fornire i suoi servizi. Maggiori informazioni (http://www.garanteprivacy.it/web/guest/home/docweb/-/docweb-display/docweb/2142939) Ho capito, accetto