CONSORZIO GRUPPO EVENTI

Casa Sanremo

Rassegna Stampa 2017

CASA SANREMO

Dal 5 all'11 febbraio ritorna l'hospitality del Festival

Per il 10° anniversario doppia location: al Palafiori e Villa Ormond



Casa Sanremo, l'hospitality del Festival della Canzone Italiana nata da un'idea di Vincenzo Russolillo e Mauro Marino e firmata da Gruppo Eventi, ritorna per il 10° anno consecutivo e raddoppia: per festeggiare il decennale, infatti, **dal 5 all'11 febbraio** oltre al **Palafiori** saranno allestiti anche gli spazi di **Villa Ormond**.

Quella realizzata dal Consorzio Gruppo Eventi, presieduto da Vincenzo Russolillo, è un'accoglienza che si rinnova ogni anno, negli spazi e nei contenuti. **L'inaugurazione è prevista domenica 5 febbraio alle 18.00**.

Tante saranno le novità che si andranno ad affiancare agli appuntamenti tradizionali. Per la prossima edizione Casa Sanremo avrà una finestra sul web grazie alla realizzazione della Social Room. Si confermano gli educational e gli show cooking, i campus della Polizia di Stato, le iniziative di responsabilità sociale, il fashion Made in Italy, i meet & greet e gli showcase degli artisti in gara.

Casa Sanremo rinnova il suo ruolo centrale anche nelle iniziative collaterali: i "Soundies Awards", il premio destinato agli artisti in concorso. Sarà un'edizione da record con oltre 300 eventi in programma per 20 ore d'intrattenimento al giorno no stop.

www.casasanremo.it

Casa Sanremo 10
5 - 11 febbraio 2017

Ansa
Cultura

Dal 5 all'11 febbraio torna Casa Sanremo

Per 10/o anniversario due location: a Palafiori e Villa Ormond



- Redazione ANSA - ROMA

14 dicembre 2016 14:17 - NEWS

(ANSA) - ROMA, 14 DIC - Casa Sanremo, l'hospitality del Festival della Canzone Italiana nata da un'idea di Vincenzo Russolillo e Mauro Marino e firmata da Gruppo Eventi, ritorna per il 10/o anno consecutivo e raddoppia: per festeggiare il decennale, infatti, dal 5 all'11 febbraio oltre al Palafiori saranno allestiti anche gli spazi di Villa Ormond.

L'inaugurazione è prevista domenica 5 febbraio alle 18.

Tante saranno le novità che si andranno ad affiancare agli appuntamenti tradizionali. Per la prossima edizione Casa Sanremo avrà una finestra sul web grazie alla realizzazione della Social Room. Si confermano gli educational e gli show cooking, i campus della Polizia di Stato, le iniziative di responsabilità sociale, il fashion Made in Italy, i meet & greet e gli showcase degli artisti in gara.

Casa Sanremo rinnova il suo ruolo centrale anche nelle iniziative collaterali: i "Soundies Awards", il premio destinato agli artisti in concorso. Oltre 300 gli eventi in programma per 20 ore d'intrattenimento al giorno no stop.

RIPRODUZIONE RISERVATA © Copyright ANSA

Liguria24.it

ALTRE NEWS

Per il 10° anniversario Casa Sanremo raddoppia la location: al Palafiori e a Villa Ormond

di **Redazione Riviera24** - 14 dicembre 2016 - 13:27



Sanremo. Casa Sanremo, l'hospitality del **Festival della Canzone Italiana** nata da un'idea di **Vincenzo Russolillo e Mauro Marino** e firmata da **Gruppo Eventi,** ritorna per il 10° anno consecutivo e raddoppia: per festeggiare il decennale, infatti, dal **5 all'11 febbraio** oltre al **Palafiori** saranno allestiti anche gli spazi di **Villa Ormond.**

Quella realizzata dal Consorzio Gruppo Eventi, presieduto da Vincenzo Russolillo, è un'accoglienza che si rinnova ogni anno, negli spazi e nei contenuti. **L'inaugurazione è prevista domenica 5 febbraio alle 18.00.**

...

» LEGGI TUTTO

press,comm tech. anso

Riviera24.it

L'INAUGURAZIONE

Per il 10° anniversario Casa Sanremo raddoppia la location: al Palafiori e a Villa Ormond foto

Dal 5 all'11 febbraio ritorna l'hospitality del Festival

di **Redazione** - 14 dicembre 2016 - 13:27



Sanremo. Casa Sanremo, l'hospitality del **Festival della Canzone Italiana** nata da un'idea di **Vincenzo Russolillo e Mauro Marino** e firmata da **Gruppo Eventi,** ritorna per il 10° anno consecutivo e raddoppia: per festeggiare il decennale, infatti, dal **5 all'11 febbraio** oltre al **Palafiori** saranno allestiti anche gli spazi di **Villa Ormond.**

Quella realizzata dal Consorzio Gruppo Eventi, presieduto da Vincenzo Russolillo, è un'accoglienza che si rinnova ogni anno, negli spazi e nei contenuti. **L'inaugurazione è prevista domenica 5 febbraio alle 18.00.**

Tante saranno le novità che si andranno ad affiancare agli appuntamenti tradizionali. Per la prossima edizione Casa Sanremo avrà una finestra sul web grazie alla realizzazione della Social Room. Si confermano gli educational e gli show cooking, i campus della Polizia di Stato, le iniziative di responsabilità sociale, il fashion Made in Italy, i meet & greet e gli showcase degli artisti in gara.

Casa Sanremo rinnova il suo ruolo centrale anche nelle iniziative collaterali: i "Soundies Awards", il premio destinato agli artisti in concorso. Sarà un'edizione

da record con oltre 300 eventi in programma per 20 ore d'intrattenimento al giorno no stop.

Per informazioni su **www.casasanremo.it**

FOTO 3 di 4



SUGGERITI PER VOI

L'auto quando vuoi tu

Giulietta Winter Edition

Scegli E-goodlife di Enel Energia

Imperia, elettore entra nel seggio con la penna: "Le vostre matite si cancellano"

Guida Lanieri al cappotto da uomo

Torna 'Musica e doni', l'evento natalizio dell'Istituto musicale Pergolesi

POWERED BY STROSSLE

LA STAMPA SANREMO

SEGUICI SU ACCEDI

SEZIONI EDIZIONI Cerca...



Puc di Sanremo, Confartigianato dice sì "Lavorare sull'esistente"

A Riva luminarie pagate dagli ambulanti

Telecamere, concluso l'appalto. Ma l'offerta migliore è [illegible]

Ventenne legato e picchiato da coetanei

Sanremo, negozio di borse del centro "grossista" di false griffe

Festival, "Casa Sanremo" raddoppia

Il Consorzio Gruppo Eventi avrà due location: Palafiori e Villa Ormond



Un'immagine della scorsa edizione di «Casa Sanremo» al Palafiori

116 0

DANIELA BORGHI
SANREMO

Pubblicato il 14/12/2016
Ultima modifica il 14/12/2016 alle ore 20:13

Festival: dopo il debutto del percorso con lo show televisivo "Sarà Sanremo», si aggiungono nuovi tasselli al mosaico dell'edizione numero 67 della kermesse canora. "Casa Sanremo», il contenitore di eventi collaterali al Festival, ufficializza la sua decima edizione, che quest'anno si svolgerà in una doppia location: il tradizionale Palafiori e la new entry Villa Ormond.

Il Consorzio Gruppo Eventi fa sapere che è pronto al "raddoppio»: "Dal 5 all'11 febbraio ritorna l'hospitality del Festival. "Casa Sanremo", nata da un'idea di Vincenzo Russolillo e Mauro Marino, per festeggiare il decennale, infatti, oltre al Palafiori, sarà allestita anche negli spazi di Villa Ormond. Un'accoglienza che si rinnova ogni anno, negli spazi e nei contenuti. L'inaugurazione al Palafiori è prevista domenica 5 febbraio alle 18. Le sale di Villa Ormond, invece, saranno aperte dalle 11 di lunedì 6 febbraio».

Si preannunciano tante novità che si andranno ad affiancare agli appuntamenti tradizionali: Casa Sanremo presenta le due location. "Per la prossima edizione avrà una finestra sul web grazie alla Social Room - spiegano dal Consorzio Gruppo Eventi - Si confermano gli educational e gli show cooking, i campus della Polizia, le iniziative di responsabilità sociale, il fashion Made in Italy, i meet & greet e gli showcase degli artisti in gara».

LEGGI ANCHE

06/02/2016



Festival, "Casa Sanremo» apre le sue porte con la conduttrice Veronica Maya

14/09/2016

Sanremo Expo, nuova rete d'imprese punta al mondo fieristico nazionale

27/11/2016



Casa Sanremo, no del Comune all'utilizzo di Villa Ormond

LA STAMPA CON TE DOVE E QUANDO VUOI



E-mail

Password

ABBONATI ACCEDI

+ Recupera password

Casa Sanremo rinnova il suo ruolo anche nelle iniziative collaterali: a partire dai Soundies Awards», il premio destinato agli artisti in concorso. Gli organizzatori assicurano che sarà un'edizione da record con oltre 300 eventi in programma per 20 ore d'intrattenimento al giorno no stop».

In riferimento all'assegnazione del Palafiori tramite bando comunale al Consorzio Gruppo Eventi, gli assessori Daniela Cassini e Mauro Menozzi hanno commentato: Si è concluso il nostro percorso di trasparenza tramite l'appalto che ha valorizzato il Palafiori come sede centrale degli eventi durante la settimana festivaliera, quella di maggiore esposizione della città. Lavoreremo tutti insieme per migliorare sempre di più, in termini di coordinamento delle iniziative, l'accoglienza della città nel periodo del Festival, collegando gli eventi all'interno del Palafiori con le tante iniziative in esterno. La città sarà animata e caratterizzata da appuntamenti di qualità, da discutere con il tavolo del turismo e le associazioni di categoria».

[d.bo.]

BY NC ND ALCUNI DIRITTI RISERVATI

Alcuni diritti riservati.

UBI Banca Official Bank NBA

Acquistala e partecipa al concorso! Potresti volare a New York per vedere un match di regular season.

RICHIEDI SUBITO LA CARTA

Pubblicità. Regolamento completo e fogli informativi in Italia e su ubibanca.com.

TI POTREBBERO INTERESSARE ANCHE

(Sponsor)

16/12/2016
Intimo in Filo di Scozia. Il tessuto re dell'underwear maschile 2017 scelto da J...

02/03/2015
Esplode a Treviso l'ennesimo caso di sexy prof

26/10/2016
Rabbia di Giletti contro Pippo Baudo, se la prende con lui in diretta su Rai 1

13/10/2015
Un uovo immerso nell'azoto liquido? Ecco la reazione che non ti aspetti

02/11/2016
Gli 'soffiano" il posto mentre aspetta, così si vendica il padrone della Jeep

(Sponsor)

16/12/2016
Mercedes me Adapter. Porta nel futuro la tua auto.

23/03/2015
3 colpi di coltello ed è fatta Sbucciare un'arancia in 40"

(Sponsor)

16/12/2016
ConFido, RC cane e gatto. Proteggi il tuo gatto per 1 anno: i primi 6 mesi li pa...

27/06/2016
Il video dell'orgia vip di Kanye West

Raccomandati da

Pubblicità 4w



Tu puoi avere bei piedi
Liberati dagli alluci valghi con questo metodo!
Prova!



Prenditi cura di lui
Ismail è vivo grazie a un Angelo. Aiutalo anche tu
Proteggilo



Superyacht Cup Palma 2017
Salpa con North Sails a bordo della Speetre.
Scopri come fare!

CASA SANREMO 2017, DECIMO ANNIVERSARIO CON UNA DOPPIA LOCATION: PALAFIORI E VILLA ORMOND

Sede di una serie di eventi collaterali alla kermesse musicale, si inaugura il 5 febbraio 2017

Pubblicato: Giovedì 15 December 2016 da Luana Rosato (/utenti/luana-rosato/) in Festival di Sanremo 2017 (http://www.televisionando.it/s/festival-di-sanremo-2017/)



(http://adclic
Kv9lI5a2DHx
hWZZ5Icy05
58hBhXVUb
sys.com/Bur
/uCKJsMgun
.serving-

Entrati in clima **Festival**, viene confermata anche **Casa Sanremo 2017** che, per il **decimo anniversario** dalla sua inaugurazione, raddoppia con **due location** d'eccezione: il **Palafiori** e **Villa Ormond**, infatti daranno spazio a tutti gli eventi collaterali alla kermesse musicale (http://www.televisionando.it/articolo/casa-sanremo-2016-grande-successo-per-gli-eventi-e-sui-social/155473/). Per questo nuovo anno, **Casa Sanremo** si rinnova adeguandosi alle ultime tendenze e arricchendosi di una finestra sul web grazie alla realizzazione della **Social Room**, mentre i '**Soundies Awards**', il premio destinato agli artisti in concorso, si conferma come uno degli eventi principali che ruotano attorno alla manifestazione canora simbolo della musica italiana.

Casa Sanremo 2017 si conferma, dunque, per il **decimo anno consecutivo**, come un vero e proprio successo nato dall'idea di **Vincenzo Russolillo** e **Mauro Marino** (con la firma di Gruppo Eventi), che diversi anni addietro hanno pensato di inaugurare l'hospitality del **Festival della Canzone Italiana** a testimonianza di un'accoglienza che si rinnova ogni anno, negli spazi e nei contenuti. Per festeggiare il decennale di **Casa Sanremo**, dal 5 all'11 febbraio oltre al **Palafiori** saranno allestiti anche gli spazi di **Villa Ormond** così da destinare agli eventi una **doppia location**.

L'**inaugurazione di Casa Sanremo 2017** è prevista per **domenica 5 febbraio 2017 alle 18.00** e per questo **decimo anniversario** sono tantissime le **novità** che verranno affiancate agli appuntamenti tradizionali: 'Per la prossima edizione Casa Sanremo avrà una finestra sul web grazie alla realizzazione della **Social Room**. Si confermano gli educational e gli show cooking, i campus della Polizia di Stato, le iniziative di responsabilità sociale, il fashion Made in Italy, i meet & greet e gli showcase degli artisti in gara', fanno sapere gli organizzatori che, anche per il **2017**, hanno deciso di concentrare parte dell'attenzione sui '**Soundies Awards**', il premio destinato agli artisti in concorso che lo scorso anno è stato conferito a Rocco Hunt e Ermal Meta (http://www.televisionando.it/articolo/casa-sanremo-2016-soundies-awards-rocco-hunt-e-ermal-meta-i-vincitori/154961/).

L'**edizione del 2017 di Casa Sanremo**, dunque, sarà una delle più ricche con oltre **300 eventi in programma** per **20 ore d'intrattenimento al giorno no stop**.

Insomma, entrati in pieno clima di **Festival della Musica Italiana**, inizia a delinearsi la settimana che mobiliterà la tv e la città ligure. Intanto, si moltiplicano i rumors sul cast della **67esima edizione**: **Carlo Conti** ha annunciato nella serata del 12 dicembre con **Sarà Sanremo** i 22 Big in gara (http://www.televisionando.it/articolo/sanremo-2017-big-in-gara-i-22-nomi-dei-cantanti-al-festival/176183/) e le 8 Nuove Proposte (http://www.televisionando.it/articolo/sanremo-2017-giovani-le-canzoni-delle-nuove-proposte/176179/), mentre continua a mantenere il riserbo sulle vallette che lo affiancheranno (http://www.televisionando.it/articolo/sanremo-2017-vallette-miriam-leone-e-chiara-ferragni-la-gag-di-fiorello/173107/) per il terzo anno consecutivo sul palco del **Teatro Ariston**. Un siparietto organizzato da **Fiorello** ha fatto pensare a **Chiara Ferragni** e **Miriam Leone**, ma le dichiarazioni ufficiali arriveranno solo in sede **Rai**.

sky CINEMA HD
In regalo TV Full HD Philips 22"
SCOPRI DI PIÙ
×

(http://adclick.g.doubleclick.net/pcs/click?xai=AKAOjsvP-Kv9lI5a2DHxtnWm8_0YuDQ4YboRxsazz673Xewu_Y27J6VAHl1plAUnLCilzOKZkvbpUDntdaVluV1Ie4oSRaYBuzMylTyjaK21qkKSgSiKossKXlUUWYuCKJsMgun
hWZZ5Icy05GoyUNk7OEeHal1qRQWrZKytAXQXwz4et4Kar6Nn2gaIsVBfZ4YM-58hBhXVUbgEHeC0141NpIn1ZZ50hh87j2Bk950wqILJrKEUnpYP2VtlND0R0OtJegA&sig=Cg0ArKJSzBDUNiYksZ7WEAE&urlfix=1&adurl=http://bs.serving-sys.com/BurstingPipe/adServer.bs?cn=tf&c=20&mc=click&pli=19866832&PluID=0&ord=1310410115)

LIGURIA NEWS | TELENORD | GENOVA POST | SANREMO | RIVIERA SPORT | SAVONA | SPORT | CITTÀ DELLA SPEZIA

SANREMO Via Massa 181 0184 507735



Concediti una nuotata salutare nella nostra piscina con acqua di mare riscaldata

INFORMATICA · PC ASSISTENZA
RETE DATI

AUTO 3 S.p.A. Concessionaria Fiat Lancia Abarth per la provincia di Imperia
Panda 500 500X
Auto nuove, KM 0 e aziendali

SANREMO news .it
le parole che valgono, le notizie che restano
A PREZZI SHOCK

AUTO 3 S.p.A. Concessionaria Fiat Lancia Abarth per la provincia di Imperia
Panda 500 500X
Auto nuove, KM 0 e aziendali

AthenaMedica Centro Diagnostico ARMA DI TAGGIA

CLICCA COMPRA RISPARMIA e ti è subito in Pista! LIMONE PIEMONTE

CHE TEMPO FA

ADESSO 8°C
VEN 13 3.0°C 10.8°C
SAB 14 3.0°C 9.8°C
@Datameteo.com

EVENTI | mercoledì 11 gennaio 2017, 12:22

#Festival di Sanremo: il Sindaco Alberto Biancheri "Ci stiamo preparando per un nuovo grande momento per la città!"

5 Consiglia

00:00 / 01:09 Ascolta

Tanti appuntamenti anche fuori dall'Ariston.



"Ci stiamo preparando con i nostri uffici per presentare città anche fuori teatro Ariston con tre palchi per i ragazzi di Area Sanremo, piazza Colombo, Bresca e Siro Carli, il forte di Santa Tecla ospiterà un ricordo per la scomparsa di Claudio Villa, una mostra con la fondazione Tripodi".

Lo ha detto il Sindaco di Sanremo, Alberto Biancheri, presentandosi ai media, al Casinò. "Dentro saranno ospitati anche Radio 2 e Radio Social. In giro per la città - prosegue Biancheri - ricordo che abbiamo inaugurato museo civico e lì non mancheranno eventi culturali. Ricorderemo la scomparsa di Tenco e non mancherà 'Casa Sanremo' e Villa Ormond dove avremo 'La vita in diretta' ed il 'Dopo Festival'. Spazio anche all'arte, con

Sanremonews.it
Mi piace questa Pagina 21 mila
Piace a 2 amici

Certificazione senza Glutine
Antichi Sapori
Ideale per pranzi cene · cerimonie e banchetti

FESTIDEA
www.festidea.com
Sanremo, Via Volta 62
tel. 346.18.32.637
info@festidea.com
Festidea Sanremo

A Sanremo all'ultima uscita dell'Aurelia Bis

VIA FERALDI 25 SANREMO

Merlino PUBBLICITÀ
OGGETTI PUBBLICITARI ETICHETTE

MAICO
Sentire bene è vivere meglio

Banca di Caraglio
La tua banca nelle tue mani

PER QUESTO SPAZIO CONTATTACI
CLICCA QUI

Via Col. Aprosio 206 Vallecrosia (IM)

IMPIANTI IDRAULICI IMPIANTI RISCALDAMENTO
CONTABILIZZAZIONE DEL CALORE

AFFARI & ANNUNCI

COLLABORAZIONE DA REMOTO
Collaborazione da remoto telemarketing, customer care Lunga esperienza di collaborazione da remoto nel marketing, telemarketing, data entry, data bases, aggiornamento schede…

BILOCALE VICINO SPIAGGE CON BOX
Bilocale vicino spiagge con accesso diretto alla nuova pista ciclabile, ultimo piano, ascensore e riscaldamento autonomo. Ingresso, cucina-tinello, camera matrimoniale, bagno e 2…



BILOCALE IN ZONA SPIAGGE, POSTO AUTO E CANTINA



IN CONDOMINI
TSG TIPOGRAFIA SAN GIUSEPPE
OFFICINA ORTOPEDICA SANREMESE
PROMOMAX Promozioni nazionali di Massimo Barra
PER QUESTO SPAZIO CONTATTACI CLICCA QUI
TRASLOCHI NAZIONALI INTERNAZIONALI
MAURIZIO BREDY s.r.l.
SCIACHETRA 20 pizze 26 focacce 4 focacce speciali
OGNI VENERDÍ Il liscio con gusto
Ford FIESTA € 9.950
dimensione arredo
FERRARI ORO
LigureVending

RUBRICHE
GALLERY
MULTIMEDIA
APPUNTI DI LIBERESO
RISTORANTI PONENTE & COSTA AZZURRA
GOURMET
FESTIVAL DI SANREMO
CLUB TENCO
CINEMA
METEO
L'OROSCOPO DI CORINNE
4Zampe CANI
4Zampe GATTI
4Zampe ADOTTATI
4Zampe PERSI E TROVATI
ISTITUTO DIRITTO UMANITARIO
MONDO DI POESIE
ISTITUTO COMPRENSIVO ITALO CALVINO
UNITRE SANREMO
COLDIRETTI INFORMA
SR INKIESTE
INSIDER
IN&OUT
#FONDATASULLAVORO
ALMANACCO
LA VERA STORIA DI OSCAR RAFONE
INFERMIERE E SALUTE
FESTE... FESTIDEA!
DIFFERENZIATA ISTRUZIONI PER L'USO

le opere di Enrico Benetta nelle zone strategiche della città. Un momento sicuramente importante".

"Si è appena concluso il concorso bouquet per il Festival. E' un momento di grande emozione per tutti noi ed un momento di visibilità per la città. Ci stiamo impegnando affinché poi abbiate un ricordo positivo della città".

News collegate:

Festival di Sanremo: dal 7 all'11 febbraio la terza edizione della kermesse targata Carlo Conti (I Video) - 11-01-17 11:43

Carlo Alessi

EVENTI IN BUS
BUS diretti ai Concerti
Pullman Organizzati in Partenza anche dalla Tua Città!
PRENOTA

87% DEI VOTANTI SI SBAGLIANO
Quanti quadrati vedi?
9
10
11
vota e vinci una 500
adgalaxy

Ti potrebbero interessare anche:



Velasca, fondata per portare il "Made in Italy" calzaturiero nel futuro
Scopri il mondo Velasca



Tutto quello che vuoi da un conto corrente a zero canone mensile.
Websella



Il segreto di un milionario che guadagna 10.000€ al mese... (comporta rischi)
Un giornalista rivela:



Sanremo: muore a soli 54 anni sull'uscio di casa, Lauretta Dina originaria di Sa...



Sanremo: si chiamava Irdi Duda il 16enne morto questa sera dopo un malore accusa...



#Festival di Sanremo 2017: la conferenza stampa di presentazione l'11 gennaio al...

Appartamento uso vacanza, 2 ampi locali e vicino nuova pista ciclabile, 4 posti letto comodi, riscaldamento autonomo, posto auto privato e cantina.

Vedi tutti gli annunci

IN BREVE

giovedì 12 gennaio



Domenica 15 escursione di Monesi Young al castello di Malmort in Val Roja nei pressi di Saorge
(h. 12:01)



Il 17 gennaio Valerio Massimo Manfredi ospite ai 'Martedì Letterari' del Casinò di Sanremo
(h. 11:54)



#Festival di Sanremo: "Quella ciclabile è una cosa incredibile", Nicola Savino e Linus potrebbero portare la bicicletta in Riviera
(h. 10:41)



Sanremo: domani sera al 'Cassini' la "Notte Nazionale del Liceo Classico". Ecco il programma
(h. 10:35)



Sanremo: intellettuali del territorio a congresso a Santa Tecla per il decennale dell'Accademia della Pigna
(h. 10:12)



Bordighera: sabato 21 la 'prima' della stagione del Palazzo del Parco con 'Alì Babà'
(h. 09:47)



Arma di Taggia: record di partecipanti per la 23a edizione del premio nazionale 'Ossi di Seppia'
(h. 07:41)

mercoledì 11 gennaio



Uscirà ad aprile 'Sandro Pertini, dall'ascesa al Quirinale allo scandalo della P2 1978-1981', biografia curata dallo storico sanremese Andrea Gandolfo
(h. 22:38)



Costarainera: nella sala consiliare del Municipio la premiazione dei concorsi 'Un paese di presepi' e 'Guardando il presepe' (foto)
(h. 22:18)



I 32 Maestri della Sinfonica a Roma per le prove del Festival: un lavoro stressante che terminerà solo l'11 febbraio (Foto)
(h. 18:23)

Leggi le ultime di: EVENTI



Progetti pensati per il futuro
Nuove costruzioni, ristrutturazioni e restauri, manutenzioni, opere speciali.


METEO ANNUNCI REGISTRATI ACCEDI oppure collegati con

LEGGI ▼ABBONATI REGALA

IL SECOLO XIX

Cerca...

HOME GENOVA LEVANTE SAVONA IMPERIA LA SPEZIA BASSO PIEMONTE ITALIA MONDO SPORT

Economia Cultura&Spettacoli Tech Gossip Salute Passioni ▸ Motori Foto Video TheMediTelegraph animal house



FESTIVAL DI SANREMO 2017

ARTICOLI | VIDEO | FOTOGALLERY

GLI EVENTI COLLATERALI | 12 gennaio 2017

"Sanremo città della musica" accompagna il Festival 2017

Andrea Fassione

COMMENTI (0) 18 Tweet G+1 0 LinkedIn 0 Pinterest 0 Email ISCRIVITI Newsletter Il Secolo XIX



Area Sanremo, importante componente del Festival

Sanremo - Una strategia coordinata di comunicazione con cui l'assessorato alla cultura vuole rilanciare il brand **"Sanremo città della musica"**, a partire dalla settimana del Festival.

Centro nevralgico saranno i tre palchi di piazza Colombo, piazza Eroi (fontana Siro Carli) e piazza Bresca: qui troveranno spazio i concerti dei giovani di **Area Sanremo** , alternati dalle band locali in collaborazione coi principali organizzatori delle rassegne cittadine (Rock in The Casbah, Zazzarazzazz, Bravo Jazz, Festival internazionale del Jazz e Premio Tenco).

Piazza Colombo ospiterà anche i camion del villaggio radio, così come piazza Borea d'Olmo. Al Palafiori tornerà Casa Sanremo, l'hospitality del Festival (diverse aree ad accesso ristretto con accredito), che quest'anno avrà a disposizione una doppia location grazie all'accordo con la Fondazione Villa Ormond Events. Tra i luoghi che il Comune aprirà al grande pubblico, la new entry è quella di Santa Tecla: qui ci sarà, il 1 febbraio, una giornata di "exibit interattivi e multimediali applicati alla musica" organizzati dall'Università di Genova.

Durante la settimana festivaliera il forte ospiterà **Rai Digital e Radio 2**, oltre a una mostra sulla ricorrenza dei 30 anni dalla morte di Claudio Villa, in collaborazione con la Fondazione Erio Tripodi. Villa Ormond si prepara a diventare una seconda cittadella della kermesse, grazie a Casa Sanremo e alla trasmissione del Dopofestival e de La vita in diretta. Un volano per gli organizzatori del vicino **"Street Food Festival"**, iniziativa privata che si rinnova a Portosole. Intanto si discute, non senza qualche polemica da parte dei commercianti del centro, sulla proposta di una società privata di portare a Pian di Nave una tensostruttura per eventi e mercatini, anche di sera. L'opportunità è al

APPROFONDIMENTI

Conti e De Filippi, la coppia del Festival

ARTICOLI CORRELATI



Sanremo: ecco le cover scelte dai 22 Big in gara

Sanremo



a partire da 29€ ~~56€~~
Guarda i prezzi ribassati
Hotel? trivago

NEWSLETTER

Le @ewsletter IL SECOLOXIX

REGISTRATI

ULTIM'ORA

12:06 **Malati a terra, raid in uffici ospedale**

10:11 **Industria, +0,7% produzione a novembre**

09:37 **Donna trovata decapitata a Brescia**

09:34 **Mediaset: entra in Studio71**

05:00 **Usa: in Texas prima esecuzione del 2017**

I PREFERITI DEI LETTORI

PIÙ LETTI PIÙ VISTI PIÙ COMMENTATI



«Mai fatto sesso con un cavallo», Cicciolina fa ca...



"Music": Paolo Bonolis, un cast stellare e la magi...



Al via le carte d'identità elettroniche...



The Weeknd e Selena Gomez, la nuova coppia del mon...



Trump: «Mosca dietro gli hacker ma a vantaggio di...

vaglio dei settori manifestazioni e attività produttive.

L'elenco di manifestazioni collaterali è ancora lungo: «Quest'anno ricorre il cinquantenario dalla scomparsa di Luigi Tenco» - ricorda l'assessore Daniela Cassini, che annuncia l'apertura degli ex magazzini ferroviari insieme al Club Tenco, per una serie di appuntamenti in corso di definizione. Previsti eventi anche alla **Pigna** (Santa Brigida) e nella nuova sede museale di **Palazzo Nota.** Al Casinò ci sarà invece **"Guardami Oltre (Sanremo per il sociale)"** e un "matrimonio" con il Festival della canzone napoletana in collaborazione con il Comune di Napoli. Musica ma anche arte: le vie e i giardini della città ospiteranno la mostra "Parole note", installazioni di arte contemporanea a tema musicale a cura di Enrico Benetta

© Riproduzione riservata

DAL WEB:



Velasca, fondata per portare il "Made in Italy" calzaturiero nel futuro

Scopri il mondo Velasca



Medici, Visite, Esami e Costi. Informati bene con la Guida Gratis!

Conosci la nostra Sanità?



Cerchi SUV ? Guarda la nostra selezione e trova le migliori offerte!

SUV Offerte

Sponsorizzato da

TI È PIACIUTO QUESTO ARTICOLO?
ISCRIVITI ALLA NEWSLETTER

POTREBBERO INTERESSARE ANCHE:

(Sponsor)

Melissa e Kevin lo fanno 10 volte a settimana? Gascoigne anche 70...

Chiavari, jazz, musica d'autore, hip hop: 11 artisti sul palco della solidarietà

(Sponsor)

Milionario mostra come fare soldi con questo trucco!

Sanremo 2016 - Il mercato della musica in città

Rocco Papaleo: «Il mio Festival di Sanremo e la mia musica»

Sanremo, Chanty si racconta tra musica e moda

Il Secolo XIX
194.366 "Mi piace"

Mi piace questa Pagina Condividi

Piace a 7 amici

EDICOLA DIGITALE



▶ Leggi il giornale di oggi
▶ Scopri i vantaggi e abbonati
▶ Regala un abbonamento



Festival di Sanremo, con Carlo Conti e la De Filippi anche Maurizio Crozza





(http://spettacoliecultura.ilmessaggero.it/musica/un_festival_di_amici_sul_palco_dell_ariston-2179056.html)
Sanremo, Maria de Filippi sul palco...
(http://spettacoliecult)

ARTICOLO

di Nicole Cavazzuti

Dopo l'addio a La7 e in attesa di debuttare marzo sul canale Nove, **Maurizio Crozza** sarà al **Festival di Sanremo** con **Carlo Conti** e **Maria De Filippi**. La notizia, lanciata dal sito *DavideMaggio.it*, ci viene confermata da alcuni addetti ai lavori. Tuttavia, per saperne di più, occorre attendere la conferenza stampa di presentazione della kermesse in calendario l'11 gennaio.

Detto questo, a proposito del Festival e degli eventi paralleli, una curiosità: nel 2017 Casa Sanremo festeggerà 10 anni e per l'occasione saranno ancora più numerosi gli ospiti e gli incontri. Chissà se Maurizio Crozza, notoriamente schivo nei confronti dei giornalisti, deciderà di farvi un salto. È presto per dirlo, anche perché gli ospiti si definiscono in corso d'opera, nei giorni stessi del Festival. Per il comico genovese sarà la terza volta sul palco dell'Ariston, dopo le sue partecipazioni alla kermesse canora del 2013 e del 2014.

2017-01-06 17:45

(http://notiziemusica.it/)

(http://notiziemusica.it/)

(HTTP://DELTAPICTURES.IT/) (HTTP://NOTIZIEMUSICA.IT/) NEWS (HTTP://NOTIZIEMUSICA.IT/N

VESTITI...

€ 19,99

VIDEO (HTTP://NOTIZIEMUSICA.IT/VIDEO-MUSICALI/) (HTTPS://WWW.FACEBOOK.COM/NOTIZIEMUSICA.IT)

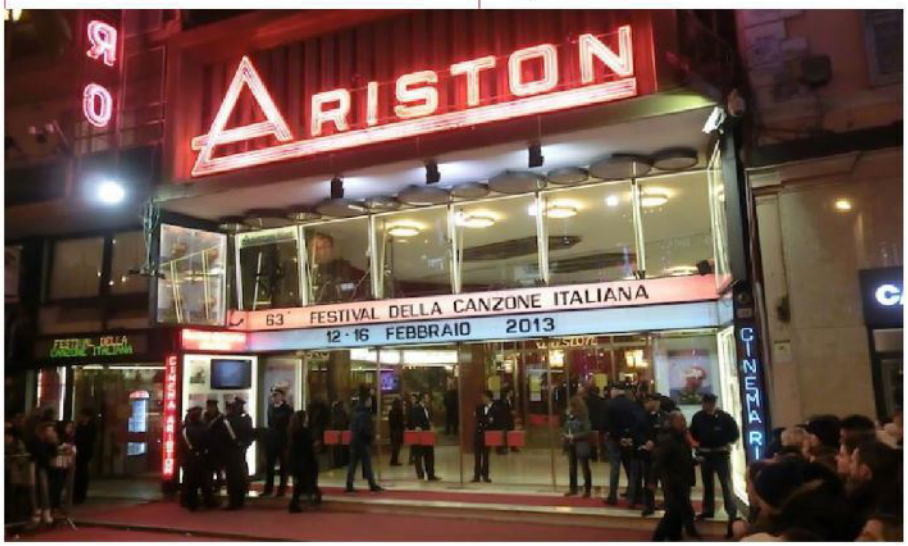

Casa Sanremo riapre i battenti dal 5 all'11 febbraio

20 DICEMBRE 2016 CATERINA SARACINO (HTTP://NOTIZIEMUSICA.IT/AUTHOR/CATERINA-SARACINO/)

NEWS (HTTP://NOTIZIEMUSICA.IT/NEWS/)

CORI

polen debut polen

per cl (http: milan tour/r

(http:/ torna-



Share 0 Like 0 Share Tweet G+1 0

Casa Sanremo, l'area ospitalità del Festival della Canzone Italiana, riaprirà i battenti dal 5 all'11 Febbraio 2017, in due location.

Casa Sanremo riapre e lo fa in grande, visto che quest'anno ricorre il suo decennale. La cornice di eventi collaterali alla kermesse canora più famosa d'Italia avrà quest'anno un altro spazio oltre al Palafiori: si tratta delle sale di Villa Ormond. Casa Sanremo, a cominciare dalle ore 18 del 5 febbraio, intratterrà con 300 ore di eventi, di diverso tipo, distribuiti lungo tutto l'arco della settimana.

Gli spazi di Villa Ormond saranno invece inaugurati alle 11 del 6 febbraio. All'interno delle aree si terranno eventi e incontri, oltre a show cooking, iniziative di responsabilità sociale, show case dei cantanti della kermesse canora.

Iniziative

Casa Sanremo, nata da un'idea di Vincenzo Russolillo e Mauro Marino, si avvarrà da quest'anno anche di una web room, come riporta il sito ufficiale. La social room agevolerà gli scambi con chi è interessato alle "curiosità, news ed anteprime su ospiti, artisti e personaggi che vivono la casa", per vivere appieno il Festival a Sanremo. La social room diffonderà comunicati stampa, fotografie, video.

Casa Sanremo ospiterà anche i "Soundies Awards", il premio riservato ai video degli artisti in concorso al Festival di Sanremo.

La kermesse

Intanto cresce l'attesa per il Festival di Sanremo 2017, che sarà condotto e diretto artisticamente ancora una volta da Carlo Conti. Risale a poco fa la notizia che Conti ha scelto la showgirl che lo affiancherà per tutte le serate del festival: si tratterà di una bellezza straniera e non italiana.

Per quanto riguarda le canzoni in gara, ci saranno 22 Big e 8 Giovani. Oltre ai grandi nomi della musica ci saranno anche molti artisti provenienti da vari talent show. Tra loro, oltre a **Elodie** e **Sergio Sylvestre**, c'è anche **Alice Paba** (http://notiziemusica.it/alice-paba-la-vincitrice-the-voice/news/), vincitrice dell'ultima edizione di *The Voice of Italy*.

Share 0 Like 0 Share Tweet G+1 0

DAL WEB:

L'attrice Monica Bellucci è davvero irriconoscibile
(//edintorni.net/related/service/redirect/?ac=deltapic_new&ch=5&lf=PT9K58Xu1O&rf=http%3A//news.popcorntv.it/people/lattrice-monica-bellucci-e-davvero-irriconoscibile/23736)

Patrick Swayze: la verità shock prima della tragica morte
(//edintorni.net/related/service/redirect/?ac=deltapic_new&ch=5&lf=PT9K58Xu1O&rf=http%3A//news.popcorntv.it/people/patrick-swayze-la-verita-shock-prima-della-tragica-morte/25937)

Migliori film con sesso a tre
(//edintorni.net/related/service/redirect/?ac=deltapic_new&ch=5&lf=PT9K58Xu1O&rf=http%3A//news.popcorntv.it/guide/migliori-film-con-sesso-a-tre/6289)

Valeria Golino: single e in topless ma che spettacolo
(//edintorni.net/related/service/redirect/?ac=deltapic_new&ch=5&lf=PT9K58Xu1O&rf=http%3A//news.popcorntv.it/people/valeria-golino-single-e-in-topless-ma-che-spettacolo/25555)

METEO ANNUNCI REGISTRATI ACCEDI oppure collegati con

LEGGI ▼ABBONATI REGALA

IL SECOLO XIX Cerca...

HOME GENOVA LEVANTE SAVONA IMPERIA LA SPEZIA BASSO PIEMONTE ITALIA MONDO SPORT

Economia Cultura&Spettacoli Tech Gossip Salute Passioni ▸ Motori Foto Video TheMediTelegraph animal house

LA KERMESSE CANORA | 15 dicembre 2016

Festival, "Casa Sanremo" raddoppia

daniela borghi

COMMENTI (0) 6 Tweet G+1 0 LinkedIn 0 Pinterest 0 Email ISCRIVITI Newsletter Il Secolo XIX



Un'immagine della scorsa edizione di «Casa Sanremo» al Palafiori

Festival: dopo il debutto del percorso con lo show televisivo «Sarà Sanremo», si aggiungono **nuovi tasselli al mosaico dell'edizione numero 67 della kermesse canora.** «Casa Sanremo», il contenitore di eventi collaterali al Festival, ufficializza la sua decima edizione, che quest'anno si svolgerà in una doppia location: il tradizionale Palafiori e la new entry Villa Ormond.

Il **Consorzio Gruppo Eventi** fa sapere che è pronto al «raddoppio»: «Dal 5 all'11 febbraio ritorna l'hospitality del Festival. "Casa Sanremo", nata da un'idea di Vincenzo Russolillo e Mauro Marino, per festeggiare il decennale, infatti, oltre al Palafiori, sarà allestita anche negli spazi di Villa Ormond. Un'accoglienza che si rinnova ogni anno, negli spazi e nei contenuti. L'inaugurazione al Palafiori è prevista domenica 5 febbraio alle 18. Le sale di Villa Ormond, invece, saranno aperte dalle 11 di lunedì 6 febbraio».

Si preannunciano tante novità che si andranno ad affiancare agli appuntamenti tradizionali: Casa Sanremo presenta le due location. «**Per la prossima edizione avrà una finestra sul web** grazie alla Social Room - spiegano dal Consorzio Gruppo Eventi - Si confermano gli educational e gli show cooking, i campus della Polizia, le iniziative di responsabilità sociale, il fashion Made in Italy, i meet & greet e gli showcase degli artisti in gara».

Casa Sanremo rinnova il suo ruolo anche nelle iniziative collaterali: a partire dai «Soundies Awards», il premio destinato agli artisti in concorso. Gli organizzatori assicurano che «sarà un'edizione da record con oltre 300 eventi in programma per 20 ore d'intrattenimento al giorno no stop».

In riferimento all'assegnazione del Palafiori tramite bando comunale al Consorzio Gruppo Eventi, gli assessori **Daniela Cassini e Mauro Menozzi** hanno commentato: «Si è concluso il nostro percorso di trasparenza tramite l'appalto che ha valorizzato il Palafiori come sede centrale degli eventi durante la settimana festivaliera, quella di maggiore esposizione della città. Lavoreremo tutti insieme per migliorare sempre di più, in termini di coordinamento delle iniziative, l'accoglienza della città nel periodo del Festival, collegando gli eventi all'interno del Palafiori con le tante iniziative in esterno. La città sarà animata e caratterizzata da appuntamenti di qualità, da discutere con il tavolo del turismo e le associazioni di categoria».

ARTICOLI CORRELATI


Festival di Sanremo: ecco i big che saliranno sul palco dell'Ariston


Sanremo 2017, così i "big" esultano sui social

Lampadine Led Silamp
Lampadine a Prezzi da Ingrosso. Visita il Sito e Acquista Online!
silamp.it

METEO + previsioni complete
IMPERIA Oggi +14° C
Domani 17 +12° C
Dom 18 +12° C

NEWSLETTER
Le @ewsletter IL SECOLOXIX
REGISTRATI

EDICOLA DIGITALE

▸ Leggi il giornale di oggi
▸ Scopri i vantaggi e abbonati
▸ Regala un abbonamento

Il Secolo XIX
192.575 "Mi piace"
Mi piace questa Pagina Scopri di più
Piace a 7 amici

AFFARI
Cerca tra gli annunci di lavoro e formazione, auto, immobiliari e annunci generici
Case e attivita commerciali CERCA

I PREFERITI DEI LETTORI
PIÙ LETTI PIÙ VISTI PIÙ COMMENTATI

X Factor: Arisa sommersa dai fischi, lei sbotta: «...

METEO ANNUNCI REGISTRATI ACCEDI oppure collegati con

LEGGI ▼ABBONATI REGALA

IL SECOLO XIX Cerca...

HOME GENOVA LEVANTE SAVONA IMPERIA LA SPEZIA BASSO PIEMONTE ITALIA MONDO SPORT

Economia Cultura&Spettacoli Tech Gossip Salute Passioni ▸ Motori Foto Video TheMediTelegraph animal house



IMPERIA | 12 gennaio 2017

Festival, Luigi Tenco e Claudio Villa, doppio tuffo nella memoria

gianni micaletto

COMMENTI (0) 0 Tweet G+1 0 LinkedIn 0 Pinterest 0 Email ISCRIVITI Newsletter Il Secolo XIX



Casa Sanremo (foto Gatti)

Luigi Tenco e Claudio Villa: due artisti agli antipodi, mondi musicali profondamente diversi che il Festival unisce - quasi per incanto - nel suo caleidoscopio di iniziative e appuntamenti. **Il cantautore scomparso mezzo secolo fa**, trovato cadavere in una stanza dell'hotel Savoy dopo l'eliminazione dalla gara canora del 1967, **sarà ricordato dal Club che porta il suo nome attraverso la mostra «Ciao Luigi!»**: venti opere artistiche ispirate alle sue canzoni. Inaugurazione il 28 gennaio all'ex magazzino ferroviario.

Questo cibo danneggia

Questo alimento è la causa delle malattie intestinali e diarrea

consiglifloraintestin...

Al reuccio della musica leggera italiana, protagonista di tante esibizioni e battaglie nel nome del Festival, **è dedicata invece la mostra (a 30 anni dalla morte) in programma nel forte di S. Tecla** durante la settimana della kermesse, a cura della Fondazione Tripodi. Sono soltanto due degli eventi che faranno da cornice al Sanremo 2017.

E' un programma articolato quello abbozzato dall'assessorato al turismo e manifestazioni, in collaborazione con la Fondazione Orchestra Sinfonica. Il forte affacciato su porto vecchio ospiterà anche Rai Digital (redazione social) e Radio 2 (con una sorta di «salotto» dove confluiranno protagonisti della scena festivaliera), e dal 1° febbraio installazioni interattive a cura dell'Università di Genova (interconnessioni fra musica, tecnologia e scienza).

Il villaggio delle radio sarà in piazza Colombo, dove troverà spazio anche un palco per esibizioni live. **Altri palchi sono previsti in piazza Eroi** nell'area liberata dai chioschi e in piazza Bresca, cuore della movida. Si alterneranno giovani di Area Sanremo e band locali.

Al Palafiori il grande contenitore «Casa Sanremo» (musica, intrattenimento, arte e cultura, e con una sorta di dépendance a Villa Ormond); **al casinò «Guardami oltre...!», rassegna di progetti artistici a sostegno di categorie sociali fragili**. E in vari punti della città installazioni «a cielo aperto» di arte contemporanea, sul tema «Parole note», firmate da Enrico Benetta.

METEO + previsioni complete

IMPERIA Oggi +12° C

Domani 14 +11° C

Dom 15 +10° C

NEWSLETTER

Le @ewsletter IL SECOLOXIX

REGISTRATI

EDICOLA DIGITALE



▸ Leggi il giornale di oggi
▸ Scopri i vantaggi e abbonati
▸ Regala un abbonamento

Il Secolo XIX
194.418 "Mi piace"

Mi piace questa Pagina Condividi

Piace a 7 amici



AFFARI

Cerca tra gli annunci di lavoro e formazione, auto, immobiliari e annunci generici

Case e attività commerciali CERCA

I PREFERITI DEI LETTORI

PIÙ LETTI PIÙ VISTI PIÙ COMMENTATI

«Coinvolgeremo anche Palazzo Nota, appena riaperto come nuova sede del Museo civico, e la Pigna - sottolinea l'assessore Daniela Cassini - La città vuole vivere il Festival attraverso molte iniziative sul territorio, che stiamo definendo. E' importante la presenza Rai al forte di S. Tecla, un'eccellenza da valorizzare al massimo. Tutti gli eventi collaterali saranno distinti con un logo ad hoc legato al progetto «Città della musica».

© Riproduzione riservata

DAL WEB:



Giulietta Diesel 1.6 120 CV tua a 18.950€
ALFA ROMEO GIULIETTA



Questa Torcia Tattica sta creando non poche polemiche in Italia
Libera vendita a rischio



Stock di iPhone rimasti in magazzino, valore 619€ in vendita per 59€
Ecco cosa c'è da sapere

Sponsorizzato da

TI È PIACIUTO QUESTO ARTICOLO?
ISCRIVITI ALLA NEWSLETTER

POTREBBERO INTERESSARE ANCHE:

(Sponsor)

Rocco Papaleo: «Il mio Festival di Sanremo e la mia musica»

Questa Torcia Tattica in Vendita Libera sta creando non poche Polemiche!

(Sponsor)

I politici italiani come non li avete mai visti: ecco com'erano un tempo

Primarie Pd: la Pinotti per la Battaglia

Piazza Dante: gru in azione per un macchinario da oltre 8 tonnellate

Sibilla: «Genova si apre al Salone con investimenti e iniziative»



«Ci sono uomini che per troppo amore...», bufera su ...



Napoli, spara all'ex moglie e al compagno davanti ...



Alessandria, arrestato un allenatore delle giovani...



Gloria Enrico: «Io licenziata perché sono venuta ...



Coppa Italia, ai quarti passa il Milan. Mihajlovic...

OFFERTE SPECIALI

CASE



Appartamento vendita 115 mq ...
Sturla (via) in stabile signorile con parcheggi ...

Appartamenti, ville, attici e altro... CERCA

SONDAGGI

Il Messaggero.it
GRUPPO FINELCO
Data 13-01-2017
Pagina
Foglio 1

Sanremo, insieme al festival torna Casa Sanremo: Elisabetta Gregoraci taglierà il nastro



di Nicole Cavazzuti

Il conto alla rovescia è partito. È tutto pronto per **Casa Sanremo**, l'hospitality del Festival della Canzone Italiana, in programma dal 5 all'11 febbraio al Palafiori e a Villa Ormond. Sarà **Elisabetta Gregoraci** a tagliare il nastro al Palafiori domenica 5 febbraio alle 18 con il Maestro orafo Michele Affidato.

Nel 2017 la manifestazione compie dieci anni e per festeggiare la ricorrenza non solo raddoppiano le location, ma cresce il numero degli eventi ospitati, oltre 350.
Tra le novità di quest'anno, anche una mostra d'arte contemporanea a cura di Marco Giordano, Presidente di Re d'Italia Art, che verrà inaugurata alla presenza di **Vittorio Sgarbi** martedì 7 febbraio alle ore 19. Main sponsor di Casa Sanremo per il quarto anno di fila è **Limoni Beauty Lounge**, in partnership con Lancôme, che allestirà aree dedicati al make up e nail bar, allo skincare, al servizio barberia per lui e a trattamenti viso personalizzati. Non mancheranno le radio: ecco quindi [redacted] e [redacted] ospiti a Casa Sanremo con le loro dirette e personaggi. E torna pure **Radio Festival**, la web radio interamente dedicata alla kermesse musicale dove è già possibile ascoltare un'intervista del direttore Beppe Cuva a Carlo Conti, nonché le interviste agli artisti in gara, sia nella sezione Big che Nuove Proposte.

2017-01-13 17:29
Ultimo aggiornamento:

TV +TUTTE LE VIDEOGALLERY DI SPETTACOLI e CULTURA





Codice abbonamento: 081460
Ritaglio stampa ad uso esclusivo del destinatario, non riproducibile.

Il sito utilizza cookie, anche di terze parti, per offrire servizi in linea con le tue preferenze e in alcuni casi per inviare messaggi pubblicitari. Chiudendo questo banner, scorrendo la pagina o proseguendo la navigazione, ne acconsenti l'uso. Per saperne di più o negare il consenso **clicca qui**. OK

ilNazionale
Quotidiano d'informazione nazionale online

EVENTI E TURISMO | venerdì 13 gennaio 2017, 12:55

#Festival2017: 'Casa Sanremo Limoni Beauty Lounge' dal 5 all'11 febbraio al Palafiori e Villa Ormond

0 Consiglia



Casa Sanremo Limoni Beauty Lounge, l'hospitality del Festival della Canzone Italiana nata da un'idea di **Vincenzo Russolillo** e **Mauro Marino** e firmata **Gruppo Eventi**, ritorna al Palafiori dal **5 all'11 febbraio**. Un'edizione speciale per festeggiare il decennale che per l'occasione si svolgerà in una doppia location: Palafiori e Villa Ormond. Il taglio del nastro al Palafiori è previsto **domenica 5 febbraio** alle **18** con la showgirl **Elisabetta Gregoraci** grazie alla collaborazione con il Maestro orafo Michele Affidato.

Casa Sanremo si rinnova ogni anno, negli spazi e nei contenuti, pur mantenendo la sua cifra tradizionale dedicati al sociale, agli showcase, alle eccellenze enogastronomiche italiane e alla moda. Il 2017 però sarà ricordato in particolar modo come l'anno delle partnership d'eccellenza.

Sanremo Città della Musica
Sotto l'egida del Comune, Casa Sanremo svolgerà un ruolo centrale e di rilievo nell'offerta di intrattenimento di migliaia di visitatori per animare la città durante la settimana del festival.

Area Sanremo e Fondazione Orchestra Sinfonica di Sanremo
Grazie alla collaborazione con la Fondazione Orchestra Sinfonica di Sanremo Casa Sanremo inaugura la nuova stagione di Area Sanremo 2018 ed il relativo tour nazionale, oltre a riservare ampio spazio ai finalisti del concorso 2017, che si esibiranno sul palco del Palafiori. La Direzione Artistica è affidata a **Stefano Senardi** e **Massimo Cotto.**

Vittorio Sgarbi inaugura l'area museale

Un milionario 27enne parla del suo lavoro da 500€ all'ora. Scopri di più... (StarNewsHQ)

IN BREVE

venerdì 13 gennaio

Il Balletto di Mosca "la Classique" torna al Teatro Superga di Nichelino con "La Bella Addormentata" (h. 13:00)

A Noli arriva il Duo Federiciano dei fratelli Trematore (h. 12:45)

Fossano, riprendono gli incontri in biblioteca civica: in arrivo la Compagnia Il Melarancio (h. 12:02)

Cherasco: riapre a Palazzo Salmatoris la mostra sull'AttorPittore Felice Andreasi (h. 11:45)

La magia delle immagini di Carlo Lovisolo arriva ad Albenga (h. 11:45)

Ventimiglia: il 16 gennaio una conferenza con l'astrofisica Elena Notari (h. 11:22)

San Bartolomeo al Mare: è stato pubblicato online il bando per per il Concorso Internazionale Rovere d'Oro (h. 11:19)

Bordighera: annullato la commedia 'Equivoci di mare' in programma giovedì 19 gennaio (h. 11:13)

A Carcare concerto straordinario del fisarmonicista Nadio Marenco (h. 11:00)

Torna "Mezzogiorno in Musica": al ristorante Antichi Sapori di Terzorio l'atmosfera si riscalda con gustosi piatti, liscio e karaoke (h. 10:56)

Leggi le ultime di: Eventi e Turismo

Codice abbonamento: 081460

Ritaglio stampa ad uso esclusivo del destinatario, non riproducibile.

A Casa Sanremo sarà allestita anche una mostra di arte contemporanea a cura di Marco Giordano, Presidente di Re d'Italia Art, che verrà inaugurata alla presenza di **Vittorio Sgarbi martedì 7 febbraio alle ore 19.00**

A Casa Sanremo il più ricco newsfeed online in tempo reale con Rockol
Rockol sarà presente a Casa Sanremo con una postazione dedicata, la **"Rockol Lounge"**, dove gli artisti di Area Sanremo e i big in gara al Festival eseguiranno minishow live e video in interazione con il pubblico.

Soundies Awards: seconda edizione del premio dedicato agli artisti in gara
Ritornano il "Soundies Awards". Nato da un'idea di Vincenzo Russolillo, il contest è destinato alle case discografiche che partecipano alla 67sima edizione del Festival della Canzone Italiana. Il riconoscimento in denaro messo a disposizione dalla **Lucania Film Commission** è destinato al **miglior videoclip della canzone presentata al Festival** e consentirà sia ai big che alle nuove proposte di realizzare un videoclip in Basilicata entro l'anno.

La bellezza è di Casa
Limoni Beauty Lounge, in partnership con Lancôme, per il quarto anno consecutivo sarà title Sponsor di Casa Sanremo e porterà la bellezza al Festival della Canzone Italiana in modo originale e innovativo, replicando a Casa Sanremo il format di successo già presente nelle 500 profumerie, allestendo aree dedicati al make up e nail bar, allo skincare, al servizio barberia per Lui e a trattamenti viso personalizzati. "*Abbiamo deciso di confermare, anche per quest'anno, la nostra collaborazione con Casa Sanremo perché continuiamo a credere nel binomio musica e bellezza*", afferma **Fabio Pampani**, Amministratore Delegato LLG Leading Luxury Group, service company che gestisce le insegne Limoni e La Gardenia.

La musica è firmata **e** sarà a Casa Sanremo con le sue dirette e i suoi personaggi. Chi meglio di **Max Brigante** saprà accogliere tutti gli artisti in gara insieme a esponenti della stampa e ad addetti ai lavori in quell'atmosfera di confidenza e chiacchierata divertente che è la cifra distintiva del suo programma? Appuntamento da **lunedì 6 a sabato 11 febbraio dalle 18.00 alle 19.00 nel salotto di "105 Mi Casa"**. Anche sarà in diretta tutta la settimana da Casa Sanremo in compagnia di **Chiara Papanicolaou** per due ore, **dalle 12.00 alle 14.00 da lunedì a venerdì, e quattro ore, dalle 10.00 alle 14.00 il sabato**. Chiara coinvolgerà i cantanti alla scoperta delle emozioni e dei retroscena della competizione. Il Festival di Sanremo vivrà attivamente sui **siti e sui social network di** **e** attraverso reportage fotografici e video e interviste ai protagonisti. Anche quest'anno una gradita conferma: **Radio Festival**, la web radio interamente dedicata alla kermesse musicale più attesa e chiacchierata dell'anno, è tornata. Su Radio Festival è già possibile ascoltare un'intervista del direttore Beppe Cuva a Carlo Conti insieme alle interviste agli artisti in gara, sia nella sezione Big che Nuove Proposte, e alle canzoni di questi ultimi. Tutti questi contributi sono disponibili on demand nella sezione di Radio Festival su 105.net e radiomontecarlo.net e verranno arricchiti, a partire dal 6 febbraio, dalle interviste che Cuva realizzerà a Casa Sanremo a tutti i cantanti in gara.

Le stanze della Casa offriranno occasioni di **intrattenimento no stop** con **oltre 350 eventi** che **fanno di Casa Sanremo un evento necessario per gli addetti ai lavori**.

Leggi l'articolo completo:
www.sanremonews.it/2017/01/13/leggi-notizia/argomenti/eventi-1/articolo/festival2017-casa-sanremo-limoni-beauty-lounge-dal-5-all11-febbraio-al-palafiori-e-villa.html

Ti potrebbero interessare anche:


Bimbo di 10 anni ricoverato al Regina Margherita per meningi...



In fiamme il tetto di un'abitazione a borgata Filiere di Mon...


Ventimiglia: è morto Luciano Guglielmi, il 66enne che a bord...







Ritaglio stampa ad uso esclusivo del destinatario, non riproducibile.

Codice abbonamento: 081460

METEO ANNUNCI REGISTRATI ACCEDI oppure collegati con
LA STAMPA
IMPERIA
IL SECOLO XIX
LEGGI ABBONATI REGALA
Cerca...
HOME GENOVA LEVANTE SAVONA IMPERIA LA SPEZIA BASSO PIEMONTE ITALIA MONDO SPORT
Economia Cultura&Spettacoli Tech Gossip Salute Passioni Motori Foto Video TheMediTelegraph


INAUGURAZIONE IL 5 FEBBRAIO | Un grande contenitore di musica ed emozioni

Il pianeta "Casa Sanremo" che ruota intorno al Festival

GIULIO GAVINO

COMMENTI (0) 0 G+1 0
LinkedIn 0 Pinterest 0 Email
ISCRIVITI
Newsletter Il Secolo XIX



L'allestimento 2016 di Casa Sanremo al Palafiori (foto Gatti)

Spuntano i nomi dei primi vip protagonisti di **«Casa Sanremo»**, il contenitore di centinaia di eventi collaterali al Festival, tra musica ed emozioni, che quest'anno raddoppia affiancando alla sede, ormai decennale, del Palafiori di corso Garibaldi la nuova location di Villa Ormond. Gli ospiti di primo piano sono la showgirl **Elisabetta Gregoraci** che sarà madrina dell'inaugurazione domenica 5 febbraio alle 18, e Vittorio Sgarbi che martedì 7 febbraio alle 19 taglierà il nastro della mostra di arte contemporanea curata da Marco Giordano di «Re d'Italia Art».

Un ruolo di primo piano lo avranno anche Area Sanremo e la Fondazione Sinfonica che nell'ambito di Casa Sanremo lanceranno la formula «in tour» 2018 dell'edizione del concorso canoro che porta due debuttanti sul palco del Festival e porteranno ad esibirsi dal vivo i finalisti dell'edizione che si è appena concluso. **La direzione artistica di questo spazio sarà affidata a Stefano Senardi e Massimo Cotto.**

«Casa Sanremo» ha un calendario fitto di eventi: in otto giorni di apertura ben 350 appuntamenti, dalla mattina presto a notte fonda. I protagonisti del Festival, poi, passeranno obbligatoriamente tutti per i salotti di «Casa Sanremo» visto che è stata eletta quartier generale di [redacted] e di [redacted] la prima con Max Brigante, dal 6 all'11 febbraio dalle 18 alle 15, la seconda con Chiara Papanicolaou dalle 12 alle 14 da lunedì a venerdì e dalle 10 alle 14 di sabato.

Tra gli altri eventi un grande palco denominato «Rockol Lounge» dove avverranno i minishow degli artisti di Area Sanremo e dei big protagonisti al Festival e il concorso «Soundies Awards» che verà la «Lucania Film Commission» premiare il miglior videoclip tra

METEO + previsioni complete
IMPERIA Oggi +8° C
Domani 15 +9° C
Lun 16 +6° C
NEWSLETTER
Le @ewsletter IL SECOLOXIX
REGISTRATI
EDICOLA DIGITALE


Leggi il giornale di oggi
Scopri i vantaggi e abbonati
Regala un abbonamento


AFFARI
Cerca tra gli annunci di lavoro e formazione, auto, immobiliari e annunci generici

Codice abbonamento: 081460
Ritaglio stampa ad uso esclusivo del destinatario, non riproducibile.

quelli abbinati alle canzoni della kermesse. A fare da cornice a «Casa Sanremo» anche uno spazio relax denominato «Limoni Beauty Lounge», una serie di cooking show, diretta di web radio e altri momenti, tra intrattenimento e spettacolo.

Confermata anche una festa di benvenuto a cantanti e operatori del settore che è stata fissata per le 21,30 di lunedì 6 febbraio. »Casa Sanremo» è nata da un'idea di Vincenzo Russolillo e Mauro Marino, concretizzata da «Gruppo Eventi».

BY NC ND ALCUNI DIRITTI RISERVATI

© Riproduzione riservata

DAL WEB:



Vivi il piacere dell'inverno con fantastiche offerte per famiglie.
Giorni felici per tutti



Goditi il meglio della natura anche d'inverno
Desideri Magazine



Pippa Middleton: tutti i dettagli sul matrimonio con James Matthews
Vogue

Sponsorizzato da

TI È PIACIUTO QUESTO ARTICOLO?
ISCRIVITI ALLA NEWSLETTER

POTREBBERO INTERESSARE ANCHE:



Un milionario 27enne parla del suo lavoro da 500€ all'ora. Scopri di più...



Rapallo, presta soldi a barista e gli porta via la casa



La torcia dei guardacoste è in vendita libera in Italia!



Melissa e Kevin lo fanno 10 volte a settimana? Gascoigne anche 70...



Rocco Papaleo: «Il mio Festival di Sanremo e la mia musica»



Blueprint: concorso d'idee per il nuovo waterfront







Case e attività commerciali CERCA

I PREFERITI DEI LETTORI

PIÙ LETTI PIÙ VISTI PIÙ COMMENTATI



Genova, allarme bomba alla stazione Principe...



Batterio killer degli ospedali, morta una donna di...



Genova, barista picchiata e rapinata a Marassi. Bo...



Ondata di gelo nel week end, torna anche la neve...



Crollo della Torre piloti, chieste maxi pene per g...

OFFERTE SPECIALI

CASE

DEL GUASTA
Appartamento vendita 280 mq ...
Xx settembre traversa - particolare attico bipiano mq ...



Appartamenti, ville, attici e altro... CERCA

SONDAGGI

Codice abbonamento: 081460

Ritaglio stampa ad uso esclusivo del destinatario, non riproducibile.

13:04, Sabato 14 Gennaio 2017 AGIGlobaleCultura e Spettacolocod. R0101491891 Car.

Sanremo: Casa Sanremo dal 5 febbraio, quest'anno doppia location

(AGI) - Sanremo, 14 gen. - Si lavora al festival di sanremo ma si lavora anche a tutto quello che accompagna l'importante rassegna canora, fatta di un ionsieme di eventi e appuntamenti con i protagonisti dell'Ariston. Come Casa Sanremo, l'hospitality del Festival nata da un'idea di Vincenzo Russolillo e Mauro Marino e firmata Gruppo Eventi, che ritorna al Palafiori dal 5 all'11 febbraio. E per questa che sara' la decima edizione, ecco la scelta di ricorrere ad una doppia location di Casa Sanremo Limoni Beauty Lounge: al Palafiori e Villa Ormond. Il taglio del nastro sara' domenica 5 febbraio alle 18 con Elisabetta Gregoraci grazie alla collaborazione con il Maestro orafo Michele Affidato. Previsti intrattenimento no stop e oltre 350 eventi in programma in una Casa Sanremo che si rinnova ogni anno, negli spazi e nei contenuti, pur mantenendo la sua cifra tradizionale dedicati al sociale, agli showcase, alle eccellenze enogastronomiche italiane e alla moda. Il 2017 pero' sara' ricordato in particolar modo come l'anno delle partnership d'eccellenza. Ci sara' Sanremo Citta' della Musica: sotto l'egida del Comune, svolgera' un ruolo centrale e di rilievo nell'offerta di intrattenimento di migliaia di visitatori per animare la citta' durante la settimana del festival. Poi la partnership con Area Sanremo e Fondazione Orchestra Sinfonica di Sanremo: s'inaugura la nuova stagione di Area Sanremo 2018 ed il relativo tour nazionale, oltre a riservare ampio spazio ai finalisti del concorso 2017, che si esibiranno sul palco del Palafiori. La direzione artistica e' affidata a Stefano Senardi e Massimo Cotto. C'e' poi l'area museale di arte contemporanea a cura di Marco Giordano, Presidente di Re d'Italia Art, che verra' inaugurata alla presenza di Vittorio Sgarbi il 7 febbraio alle ore 19. (AGI) Vic (Segue)

13:04, Sabato 14 Gennaio 2017 AGIGlobaleCultura e Spettacolocod. R0101502668 Car.

Sanremo: Casa Sanremo dal 5 febbraio, quest'anno doppia location (2)

(AGI) - Sanremo, 14 gen. - E ancora: il piu' ricco newsfeed online in tempo reale con Rockol, che sara' presente con una postazione dedicata, la "Rockol Lounge", dove gli artisti di Area Sanremo e i big in gara al Festival eseguiranno minishow live e video in interazione con il pubblico. Ritornano i 'Soundies Awards', premi dedicato agli artisti in gara. Nato da un'idea di Vincenzo Russolillo, il contest e' destinato alle case discografiche che partecipano alla 67sima edizione del Festival. Il riconoscimento messo a disposizione dalla Lucania Film Commission e' destinato al miglior videoclip della canzone presentata al Festival e consentira' sia ai big che alle nuove proposte di realizzare un videoclip in Basilicata entro l'anno. C'e' poi il capitolo bellezza: Limoni Beauty Lounge, in partnership con Lancome, per il quarto anno consecutivo sara' title sponsor di Casa Sanremo, replicando il format di successo gia' presente nelle 500 profumerie, allestendo aree dedicati al make up e nail bar, allo skincare, al servizio barberia per Lui e a trattamenti viso personalizzati. "Abbiamo deciso di confermare, anche per quest'anno, la nostra collaborazione con Casa Sanremo perche' continuiamo a credere nel binomio musica e bellezza", afferma Fabio Pampani, amministratore delegato LLG Leading Luxury Group, service company che gestisce le insegne Limoni e La Gardenia. La musica degli eventi di Casa Sanremo e' firmata Radio 105 e Radio Monte Carlo: la prima sara' presente con le sue dirette e i suoi personaggi, appuntamento da lunedi' 6 a sabato 11 febbraio dalle 18.00 alle 19.00 nel salotto di "105 Mi Casa"; anche la seconda sara' in diretta tutta la settimana da Casa Sanremo per due ore, dalle 12.00 alle 14.00 da lunedi' a venerdi', e quattro ore, dalle 10.00 alle 14.00 il sabato. Il Festival di Sanremo vivra' attivamente sui siti e sui social network di Radio 105 e Radio Monte Carlo attraverso reportage fotografici e video e interviste ai protagonisti. Anche quest'anno Radio Festival, la web radio interamente dedicata alla kermesse musicale piu' attesa e chiacchierata dell'anno, e' tornata. Su Radio Festival e' gia' possibile ascoltare un'intervista del direttore Beppe Cuva a Carlo Conti insieme alle interviste agli artisti in gara, sia nella sezione Big che Nuove Proposte, e alle canzoni di questi ultimi. Tutti questi contributi sono disponibili on demand nella sezione di Radio Festival su 105.net e radiomontecarlo.net e verranno arricchiti, a partire dal 6 febbraio, dalle interviste che Cuva realizzera' a Casa Sanremo a tutti i cantanti in gara. (AGI) Vic

LA STAMPA SANREMO

Il pianeta "Casa Sanremo" che ruota intorno al Festival

Inaugurazione il 5 febbraio: al Palafiori si aggiunge Villa Ormond



L'allestimento 2016 di Casa Sanremo al Palafiori (foto Gatti)

34 0

GIULIO GAVINO
SANREMO

Pubblicato il 14/01/2017

Spuntano i nomi dei primi vip protagonisti di «Casa Sanremo», il contenitore di centinaia di eventi collaterali al Festival, tra musica ed emozioni, che quest'anno raddoppia affiancando alla sede, ormai decennale, del Palafiori di corso Garibaldi la nuova location di Villa Ormond. Gli ospiti di primo piano sono la showgirl Elisabetta Gregoraci che sarà madrina dell'inaugurazione domenica 5 febbraio alle 18, e Vittorio Sgarbi che martedì 7 febbraio alle 19 taglierà il nastro della mostra di arte contemporanea curata da Marco Giordano di «Re d'Italia Art». Un ruolo di primo piano lo avranno anche Area Sanremo e la Fondazione Sinfonica che nell'ambito di Casa Sanremo lanceranno la formula «in tour» 2018 dell'edizione del concorso canoro che porta due debuttanti sul palco del Festival e porteranno ad esibirsi dal vivo i finalisti dell'edizione che si è appena concluso. La direzione artistica di questo spazio sarà affidata a Stefano Senardi e Massimo Cotto.

«Casa Sanremo» ha un calendario fitto di eventi: in otto giorni di apertura ben 350 appuntamenti, dalla mattina presto a notte fonda. I protagonisti del Festival, poi, passeranno obbligatoriamente tutti per i salotti di «Casa Sanremo» visto che è stata eletta quartier generale di Radio 105 e di Radio Monte Carlo, la prima con Max Brigante, dal 6 all'11 febbraio dalle 18 alle 15, la seconda con Chiara Papanicolaou dalle 12 alle 14 da lunedì a venerdì e dalle 10 alle 14 di sabato.

Tra gli altri eventi un grande palco denominato «Rockol Lounge» dove avverranno i minishow degli artisti di Area Sanremo e dei big protagonisti al Festival e il concorso «Soundies Awards» che verà la «Lucania Film Commission»



LEGGI ANCHE

14/12/2016



Festival, "Casa Sanremo" raddoppia

06/02/2016



Festival, «Casa Sanremo» apre le sue porte con la conduttrice Veronica

premiare il miglior videoclip tra quelli abbinati alle canzoni della kermesse. A fare da cornice a "Casa Sanremo» anche uno spazio relax denominato "Limoni Beauty Lounge», una serie di cooking show, diretta di web radio e altri momenti, tra intrattenimento e spettacolo.

Confermata anche una festa di benvenuto a cantanti e operatori del settore che è stata fissata per le 21,30 di lunedì 6 febbraio. »Casa Sanremo» è nata da un'idea di Vincenzo Russolillo e Mauro Marino, concretizzata da "Gruppo Eventi».

BY NC ND ALCUNI DIRITTI RISERVATI

Alcuni diritti riservati.

TI POTREBBERO INTERESSARE ANCHE

(Sponsor)
16/01/2017
Vodafone Super ADSL. Vodafone Super ADSL da 25€ e chiamate illimitate verso Fiss...

07/11/2016
Nonno 80enne esordisce da modello, la sua passerella è un vero successo

30/05/2016
Perché le statue dell'antica Grecia avevano dei peni molto piccoli?

(Sponsor)
16/01/2017
Vita di Condominio. Le regole per difendersi: vivere la tua casa sarà un piacere

30/06/2015
Ruba una tv in 30 secondi, il trucco è inspiegabile

01/07/2015
Mickey Rourke choc: da sfatto a rifatto: cosa è successo?

(Sponsor)
16/01/2017
ATTENZIONE. Ecco perchè Stormfall è il gioco più coinvolgente del 2016

23/11/2016
Lascia 750 dollari di mancia: il motivo è ottimo

14/09/2016
Il meraviglioso miracolo della nascita madre dà alla luce il bimbo in acqua

Raccomandati da

HOME

REUTERS
Aereo turco precipita su un villaggio in Kirghizistan: 37 morti Foto/ Video

Il capo di Samsung accusato di corruzione, adesso rischia l'arresto: il titolo giù in Borsa

ANSA
Milano, confessa il marito della donna trovata morta con una ferita alla gola Video

I PIÙ LETTI DEL GIORNO

LA STAMPA SHOP

Maya

08/02/2016



A "Casa Sanremo" arrivano Ruggeri e gli Zero Assoluto Apre l'infopoint della Riviera

LA STAMPA CON TE DOVE E QUANDO VUOI



E-mail

Password

ABBONATI ACCEDI

+ Recupera password





SANREMO

Casa Sanremo 2017: Elisabetta Gregoraci taglierà il nastro al Palafiori

Da **Anna Maria Carucci** - 13 gennaio 2017

Mi piace 3 tweet

Casa Sanremo 2017: la special guest Elisabetta Gregoraci taglierà il nastro al Palafiori. Limoni Beauty Lounge, l'hospitality del Festival della Canzone Italiana.

Codice abbonamento: 081460

Ritaglio stampa ad uso esclusivo del destinatario, non riproducibile.

Lufthansa

Casa Sanremo 2017 – Per festeggiare il decennale che per l'occasione si svolgerà in una doppia location: Palafiori e Villa Ormond. Il taglio del nastro al Palafiori è previsto domenica 5 febbraio alle 18.00 con la showgirl **Elisabetta Gregoraci**. ***Casa Sanremo*** si rinnova ogni anno, negli spazi e nei contenuti, pur mantenendo la sua cifra tradizionale dedicati al sociale: agli showcase, alle eccellenze enogastronomiche italiane e alla moda.



Casa Sanremo 2017 : Elisabetta Gregoraci

Il 2017 però sarà ricordato in particolar modo come l'anno delle partnership d'eccellenza. Sotto l'egida del Comune, ***Casa Sanremo*** svolgerà un ruolo centrale e di rilievo nell'offerta di intrattenimento.

Area Casa Sanremo 2017 e Fondazione Orchestra Sinfonica di Sanremo

Grazie alla collaborazione con la Fondazione Orchestra Sinfonica di Sanremo ***Casa Sanremo*** inaugura la nuova stagione di ***Area Sanremo 2018*** ed il relativo tour nazionale, oltre a riservare ampio spazio ai finalisti del concorso 2017, che si esibiranno sul palco del Palafiori. La direzione artistica è affidata a Stefano Senardi e Massimo Cotto.

Casa Sanremo: Vittorio Sgarbi inaugura l'area museale


Alluci valghi?
Liberatene e mostra i piedi senza vergogna. Provalo!


Gli esperti sono...
Il nuovo gioco che sta facendo risparmiare migliaia in Italia


Una ragazza italiana...
Scopri il suo segreto!


Sovrappeso? Questo...
Perdi fino a 10 kg su pancia e fianchi in 10 giorni! Programma...



Ads by





Gossip News : Tina Cipollari rifatta? Il ritocchino è il trend...



Gossip Uomini e Donne: Lucas Peracchi attacca:

Codice abbonamento: 081460

Ritaglio stampa ad uso esclusivo del destinatario, non riproducibile.



Casa Sanremo 2017 : Vittorio Sgarbi



Antifurto Verisure - 50%
Proteggi la tua famiglia: scegli l'Antifurto Verisure!
SCOPRI
Ads by

A ***Casa Sanremo*** sarà allestita anche una mostra di arte contemporanea a cura di Marco Giordano, Presidente di Re d'Italia Art, che verrà inaugurata alla presenza di Vittorio Sgarbi martedi 7 febbraio alle ore 19.00.

A Casa Sanremo il più ricco newsfeed online in tempo reale con Rockol

Rockol sarà presente a ***Casa Sanremo*** con una postazione dedicata, la "Rockol Lounge", dove gli artisti di Area Sanremo e i big in gara al Festival eseguiranno minishow live e video in interazione con il pubblico.

Casa Sanremo: torna il contest "Soundies Awards"

Ritorna il "Soundies Awards". Nato da un'idea di Vincenzo Russolillo. Il contest è destinato alle case discografiche che partecipano alla 67^ edizione del Festival della Canzone Italiana. Il riconoscimento in denaro messo a disposizione dalla Lucania Film Commission è destinato al miglior videoclip della canzone presentata a Sanremo 2017. Ciò consentirà sia ai big che alle nuove proposte di realizzare un videoclip in Basilicata entro l'anno.

La bellezza è di Casa a Casa Sanremo 2017

Limoni Beauty Lounge, in partnership con Lancôme, per il quarto anno consecutivo sarà title Sponsor di ***Casa Sanremo 2017.*** Il partner porterà la bellezza al Festival della Canzone Italiana in modo originale e innovativo. Replicando a ***Casa Sanremo*** il format di successo già presente nelle 500 profumerie.

la redazione risponde


UOMINI E DONNE
Uomini e donne Over: Francesco lascia Teresa, liti tra Gemma, Giorgio...


UOMINI E DONNE
UeD news Lucas Peracchi lancia altre accuse contro Uomini e Donne


UOMINI E DONNE
UeD news Gemma Galgani bersagliata da Giorgio Manetti e Tina Cipollari


UOMINI E DONNE
UeD news puntata 10 gennaio: scelta Claudio D'Angelo, Claudio e Mario...


GOSSIP
Luca Rufini fidanzato con Paola Caruso? La risposta non si fa...


GOSSIP
Diletta Leotta di nuovo hackerata: spuntano altre foto compromettenti


GOSSIP
Gossip Claudio Sona e Mario Serpa si sposano: Clamorosa rivelazione!


GOSSIP
Marco Borriello beccato con una modella sudamericana? L'indizio!


GOSSIP
Cristina Chiabotto cambia look l'ex Miss Italia si spoglia


GOSSIP
Gossip news Ilaria D'Amico incinta di Buffon? C'è una novità!


GOSSIP
Notizie Gossip Tiziano Ferro è pronto al


GOSSIP
Gossip Giulia De Lellis e Andrea Damante

Codice abbonamento: 081460

Ritaglio stampa ad uso esclusivo del destinatario, non riproducibile.

Casa Sanremo 2017: La musica è firmata [redacted] e [redacted]

[redacted] sarà a ***Casa Sanremo*** con le sue dirette e i personaggi. Chi meglio di Max Brigante saprà accogliere tutti gli artisti in gara? Insieme a esponenti della stampa e ad addetti ai lavori si creerà quell'atmosfera di confidenza. Appuntamento da lunedì 6 a sabato 11 febbraio dalle 18.00 alle 19.00 nel salotto di "105 Mi Casa".

Anche [redacted] sarà in diretta tutta la settimana da ***Casa Sanremo*** in compagnia di Chiara Papanicolaou per due ore, dalle 12.00 alle 14.00. Da lunedì a venerdì, e quattro ore, dalle 10.00 alle 14.00 il sabato. Chiara coinvolgerà i cantanti alla scoperta delle emozioni e dei retroscena della competizione.

Il Festival di Sanremo vivrà attivamente sui siti e sui social network di [redacted] e [redacted] Anche quest'anno una gradita conferma: Radio Festival, la web radio interamente dedicata alla kermesse musicale. Su Radio Festival è già possibile ascoltare un'intervista del direttore Beppe Cuva a Carlo Conti insieme alle interviste agli artisti in gara, sezione Big e Nuove Proposte. Tutti questi contributi sono disponibili on demand nella sezione di Radio Festival su 105.net e radiomontecarlo.net a partire dal 6 febbraio.

Le stanze della Casa offriranno occasioni di intrattenimento no stop con oltre 350 eventi che fanno di ***Casa Sanremo* 2017** un evento nell'evento.

matrimonio



Oroscopo oggi Paolo Fox: previsioni zodiacali mercoledì 11 gennaio 2017

finiscono sotto accusa



Gossip news Melissa Satta è incinta? Le ultime news

SUGGERITI



Simona Ventura Selfie-Le cose cambiano: la sorpresa di Maria...



Gossip tv : J-Ax a Music: confessione amarcord a Paolo Bonol...



Pomeriggio 5: Barbara D'Urso sotto accusa: ecco cosa è succe...



Gossip Clamoroso Belen e Iannone c'è aria di crisi, De Marti...



Avanti un altro 2017 la Bonas Paola Caruso non sarà nel cast...



Gossip Uomini e Donne: Lucas Peracchi attacca: la redazione ...







Codice abbonamento: 081460

Ritaglio stampa ad uso esclusivo del destinatario, non riproducibile.

Il Messaggero.it
GRUPPO FINELCO
Data 13-01-2017
Pagina
Foglio 1

Sanremo, insieme al festival torna Casa Sanremo: Elisabetta Gregoraci taglierà il nastro



di Nicole Cavazzuti

Il conto alla rovescia è partito. È tutto pronto per **Casa Sanremo**, l'hospitality del Festival della Canzone Italiana, in programma dal 5 all'11 febbraio al Palafiori e a Villa Ormond. Sarà **Elisabetta Gregoraci** a tagliare il nastro al Palafiori domenica 5 febbraio alle 18 con il Maestro orafo Michele Affidato.

Nel 2017 la manifestazione compie dieci anni e per festeggiare la ricorrenza non solo raddoppiano le location, ma cresce il numero degli eventi ospitati, oltre 350.
Tra le novità di quest'anno, anche una mostra d'arte contemporanea a cura di Marco Giordano, Presidente di Re d'Italia Art, che verrà inaugurata alla presenza di **Vittorio Sgarbi** martedì 7 febbraio alle ore 19. Main sponsor di Casa Sanremo per il quarto anno di fila è **Limoni Beauty Lounge**, in partnership con Lancôme, che allestirà aree dedicati al make up e nail bar, allo skincare, al servizio barberia per lui e a trattamenti viso personalizzati. Non mancheranno le radio: ecco quindi [redacted] e [redacted] ospiti a Casa Sanremo con le loro dirette e personaggi. E torna pure **Radio Festival**, la web radio interamente dedicata alla kermesse musicale dove è già possibile ascoltare un'intervista del direttore Beppe Cuva a Carlo Conti, nonché le interviste agli artisti in gara, sia nella sezione Big che Nuove Proposte.

2017-01-13 17:29
Ultimo aggiornamento:

TV +TUTTE LE VIDEOGALLERY DI SPETTACOLI e CULTURA





Codice abbonamento: 081460
Ritaglio stampa ad uso esclusivo del destinatario, non riproducibile.

Il sito utilizza cookie, anche di terze parti, per offrire servizi in linea con le tue preferenze e in alcuni casi per inviare messaggi pubblicitari. Chiudendo questo banner, scorrendo la pagina o proseguendo la navigazione, ne acconsenti l'uso. Per saperne di più o negare il consenso **clicca qui**. OK

ilNazionale
Quotidiano d'informazione nazionale online

EVENTI E TURISMO | venerdì 13 gennaio 2017, 12:55

#Festival2017: 'Casa Sanremo Limoni Beauty Lounge' dal 5 all'11 febbraio al Palafiori e Villa Ormond

0 Consiglia



Casa Sanremo Limoni Beauty Lounge, l'hospitality del Festival della Canzone Italiana nata da un'idea di **Vincenzo Russolillo** e **Mauro Marino** e firmata **Gruppo Eventi**, ritorna al Palafiori dal **5 all'11 febbraio**. Un'edizione speciale per festeggiare il decennale che per l'occasione si svolgerà in una doppia location: Palafiori e Villa Ormond. Il taglio del nastro al Palafiori è previsto **domenica 5 febbraio** alle **18** con la showgirl **Elisabetta Gregoraci** grazie alla collaborazione con il Maestro orafo Michele Affidato.

Casa Sanremo si rinnova ogni anno, negli spazi e nei contenuti, pur mantenendo la sua cifra tradizionale dedicati al sociale, agli showcase, alle eccellenze enogastronomiche italiane e alla moda. Il 2017 però sarà ricordato in particolar modo come l'anno delle partnership d'eccellenza.

Sanremo Città della Musica
Sotto l'egida del Comune, Casa Sanremo svolgerà un ruolo centrale e di rilievo nell'offerta di intrattenimento di migliaia di visitatori per animare la città durante la settimana del festival.

Area Sanremo e Fondazione Orchestra Sinfonica di Sanremo
Grazie alla collaborazione con la Fondazione Orchestra Sinfonica di Sanremo Casa Sanremo inaugura la nuova stagione di Area Sanremo 2018 ed il relativo tour nazionale, oltre a riservare ampio spazio ai finalisti del concorso 2017, che si esibiranno sul palco del Palafiori. La Direzione Artistica è affidata a **Stefano Senardi** e **Massimo Cotto.**

Vittorio Sgarbi inaugura l'area museale

Un milionario 27enne parla del suo lavoro da 500€ all'ora. Scopri di più... (StarNewsHQ)

IN BREVE

venerdì 13 gennaio

Il Balletto di Mosca "la Classique" torna al Teatro Superga di Nichelino con "La Bella Addormentata" (h. 13:00)

A Noli arriva il Duo Federiciano dei fratelli Trematore (h. 12:45)

Fossano, riprendono gli incontri in biblioteca civica: in arrivo la Compagnia Il Melarancio (h. 12:02)

Cherasco: riapre a Palazzo Salmatoris la mostra sull'AttorPittore Felice Andreasi (h. 11:45)

La magia delle immagini di Carlo Lovisolo arriva ad Albenga (h. 11:45)

Ventimiglia: il 16 gennaio una conferenza con l'astrofisica Elena Notari (h. 11:22)

San Bartolomeo al Mare: è stato pubblicato online il bando per per il Concorso Internazionale Rovere d'Oro (h. 11:19)

Bordighera: annullato la commedia 'Equivoci di mare' in programma giovedì 19 gennaio (h. 11:13)

A Carcare concerto straordinario del fisarmonicista Nadio Marenco (h. 11:00)

Torna "Mezzogiorno in Musica": al ristorante Antichi Sapori di Terzorio l'atmosfera si riscalda con gustosi piatti, liscio e karaoke (h. 10:56)

Leggi le ultime di: Eventi e Turismo

Codice abbonamento: 081460

Ritaglio stampa ad uso esclusivo del destinatario, non riproducibile.

A Casa Sanremo sarà allestita anche una mostra di arte contemporanea a cura di Marco Giordano, Presidente di Re d'Italia Art, che verrà inaugurata alla presenza di **Vittorio Sgarbi martedì 7 febbraio alle ore 19.00**

A Casa Sanremo il più ricco newsfeed online in tempo reale con Rockol
Rockol sarà presente a Casa Sanremo con una postazione dedicata, la **"Rockol Lounge"**, dove gli artisti di Area Sanremo e i big in gara al Festival eseguiranno minishow live e video in interazione con il pubblico.

Soundies Awards: seconda edizione del premio dedicato agli artisti in gara
Ritornano il "Soundies Awards". Nato da un'idea di Vincenzo Russolillo, il contest è destinato alle case discografiche che partecipano alla 67sima edizione del Festival della Canzone Italiana. Il riconoscimento in denaro messo a disposizione dalla **Lucania Film Commission** è destinato al **miglior videoclip della canzone presentata al Festival** e consentirà sia ai big che alle nuove proposte di realizzare un videoclip in Basilicata entro l'anno.

La bellezza è di Casa
Limoni Beauty Lounge, in partnership con Lancôme, per il quarto anno consecutivo sarà title Sponsor di Casa Sanremo e porterà la bellezza al Festival della Canzone Italiana in modo originale e innovativo, replicando a Casa Sanremo il format di successo già presente nelle 500 profumerie, allestendo aree dedicati al make up e nail bar, allo skincare, al servizio barberia per Lui e a trattamenti viso personalizzati. "*Abbiamo deciso di confermare, anche per quest'anno, la nostra collaborazione con Casa Sanremo perché continuiamo a credere nel binomio musica e bellezza*", afferma **Fabio Pampani**, Amministratore Delegato LLG Leading Luxury Group, service company che gestisce le insegne Limoni e La Gardenia.

La musica è firmata **e** sarà a Casa Sanremo con le sue dirette e i suoi personaggi. Chi meglio di **Max Brigante** saprà accogliere tutti gli artisti in gara insieme a esponenti della stampa e ad addetti ai lavori in quell'atmosfera di confidenza e chiacchierata divertente che è la cifra distintiva del suo programma? Appuntamento da **lunedì 6 a sabato 11 febbraio dalle 18.00 alle 19.00 nel salotto di "105 Mi Casa"**. Anche sarà in diretta tutta la settimana da Casa Sanremo in compagnia di **Chiara Papanicolaou** per due ore, **dalle 12.00 alle 14.00 da lunedì a venerdì, e quattro ore, dalle 10.00 alle 14.00 il sabato**. Chiara coinvolgerà i cantanti alla scoperta delle emozioni e dei retroscena della competizione. Il Festival di Sanremo vivrà attivamente sui **siti e sui social network di** **e** attraverso reportage fotografici e video e interviste ai protagonisti. Anche quest'anno una gradita conferma: **Radio Festival**, la web radio interamente dedicata alla kermesse musicale più attesa e chiacchierata dell'anno, è tornata. Su Radio Festival è già possibile ascoltare un'intervista del direttore Beppe Cuva a Carlo Conti insieme alle interviste agli artisti in gara, sia nella sezione Big che Nuove Proposte, e alle canzoni di questi ultimi. Tutti questi contributi sono disponibili on demand nella sezione di Radio Festival su 105.net e radiomontecarlo.net e verranno arricchiti, a partire dal 6 febbraio, dalle interviste che Cuva realizzerà a Casa Sanremo a tutti i cantanti in gara.

Le stanze della Casa offriranno occasioni di **intrattenimento no stop** con **oltre 350 eventi** che **fanno di Casa Sanremo un evento necessario per gli addetti ai lavori**.

Leggi l'articolo completo:
www.sanremonews.it/2017/01/13/leggi-notizia/argomenti/eventi-1/articolo/festival2017-casa-sanremo-limoni-beauty-lounge-dal-5-all11-febbraio-al-palafiori-e-villa.html

Ti potrebbero interessare anche:


Bimbo di 10 anni ricoverato al Regina Margherita per meningi...



In fiamme il tetto di un'abitazione a borgata Filiere di Mon...


Ventimiglia: è morto Luciano Guglielmi, il 66enne che a bord...







Ritaglio stampa ad uso esclusivo del destinatario, non riproducibile.

Codice abbonamento: 081460

METEO ANNUNCI REGISTRATI ACCEDI oppure collegati con
LA STAMPA
IMPERIA
IL SECOLO XIX
LEGGI ABBONATI REGALA
Cerca...
HOME GENOVA LEVANTE SAVONA IMPERIA LA SPEZIA BASSO PIEMONTE ITALIA MONDO SPORT
Economia Cultura&Spettacoli Tech Gossip Salute Passioni Motori Foto Video TheMediTelegraph


INAUGURAZIONE IL 5 FEBBRAIO | Un grande contenitore di musica ed emozioni

Il pianeta "Casa Sanremo" che ruota intorno al Festival

GIULIO GAVINO

COMMENTI (0) 0 G+1 0
LinkedIn 0 Pinterest 0 Email
ISCRIVITI
Newsletter Il Secolo XIX



L'allestimento 2016 di Casa Sanremo al Palafiori (foto Gatti)

Spuntano i nomi dei primi vip protagonisti di **«Casa Sanremo»**, il contenitore di centinaia di eventi collaterali al Festival, tra musica ed emozioni, che quest'anno raddoppia affiancando alla sede, ormai decennale, del Palafiori di corso Garibaldi la nuova location di Villa Ormond. Gli ospiti di primo piano sono la showgirl **Elisabetta Gregoraci** che sarà madrina dell'inaugurazione domenica 5 febbraio alle 18, e Vittorio Sgarbi che martedì 7 febbraio alle 19 taglierà il nastro della mostra di arte contemporanea curata da Marco Giordano di «Re d'Italia Art».

Un ruolo di primo piano lo avranno anche Area Sanremo e la Fondazione Sinfonica che nell'ambito di Casa Sanremo lanceranno la formula «in tour» 2018 dell'edizione del concorso canoro che porta due debuttanti sul palco del Festival e porteranno ad esibirsi dal vivo i finalisti dell'edizione che si è appena concluso. **La direzione artistica di questo spazio sarà affidata a Stefano Senardi e Massimo Cotto.**

«Casa Sanremo» ha un calendario fitto di eventi: in otto giorni di apertura ben 350 appuntamenti, dalla mattina presto a notte fonda. I protagonisti del Festival, poi, passeranno obbligatoriamente tutti per i salotti di «Casa Sanremo» visto che è stata eletta quartier generale di [redacted] e di [redacted] la prima con Max Brigante, dal 6 all'11 febbraio dalle 18 alle 15, la seconda con Chiara Papanicolaou dalle 12 alle 14 da lunedì a venerdì e dalle 10 alle 14 di sabato.

Tra gli altri eventi un grande palco denominato «Rockol Lounge» dove avverranno i minishow degli artisti di Area Sanremo e dei big protagonisti al Festival e il concorso «Soundies Awards» che verà la «Lucania Film Commission» premiare il miglior videoclip tra

METEO + previsioni complete
IMPERIA Oggi +8° C
Domani 15 +9° C
Lun 16 +6° C
NEWSLETTER
Le @ewsletter IL SECOLOXIX
REGISTRATI
EDICOLA DIGITALE


Leggi il giornale di oggi
Scopri i vantaggi e abbonati
Regala un abbonamento


AFFARI
Cerca tra gli annunci di lavoro e formazione, auto, immobiliari e annunci generici

Codice abbonamento: 081460
Ritaglio stampa ad uso esclusivo del destinatario, non riproducibile.

quelli abbinati alle canzoni della kermesse. A fare da cornice a «Casa Sanremo» anche uno spazio relax denominato «Limoni Beauty Lounge», una serie di cooking show, diretta di web radio e altri momenti, tra intrattenimento e spettacolo.

Confermata anche una festa di benvenuto a cantanti e operatori del settore che è stata fissata per le 21,30 di lunedì 6 febbraio. »Casa Sanremo» è nata da un'idea di Vincenzo Russolillo e Mauro Marino, concretizzata da «Gruppo Eventi».

BY NC ND ALCUNI DIRITTI RISERVATI

© Riproduzione riservata

DAL WEB:



Vivi il piacere dell'inverno con fantastiche offerte per famiglie.
Giorni felici per tutti



Goditi il meglio della natura anche d'inverno
Desideri Magazine



Pippa Middleton: tutti i dettagli sul matrimonio con James Matthews
Vogue

Sponsorizzato da

TI È PIACIUTO QUESTO ARTICOLO?
ISCRIVITI ALLA NEWSLETTER

POTREBBERO INTERESSARE ANCHE:



Un milionario 27enne parla del suo lavoro da 500€ all'ora. Scopri di più...



Rapallo, presta soldi a barista e gli porta via la casa



La torcia dei guardacoste è in vendita libera in Italia!



Melissa e Kevin lo fanno 10 volte a settimana? Gascoigne anche 70...



Rocco Papaleo: «Il mio Festival di Sanremo e la mia musica»



Blueprint: concorso d'idee per il nuovo waterfront







Case e attività commerciali CERCA

I PREFERITI DEI LETTORI

PIÙ LETTI PIÙ VISTI PIÙ COMMENTATI



Genova, allarme bomba alla stazione Principe...



Batterio killer degli ospedali, morta una donna di...



Genova, barista picchiata e rapinata a Marassi. Bo...



Ondata di gelo nel week end, torna anche la neve...



Crollo della Torre piloti, chieste maxi pene per g...

OFFERTE SPECIALI

CASE

DEL GUASTA
Appartamento vendita 280 mq ...
Xx settembre traversa - particolare attico bipiano mq ...



Appartamenti, ville, attici e altro... CERCA

SONDAGGI

Codice abbonamento: 081460

Ritaglio stampa ad uso esclusivo del destinatario, non riproducibile.

13:04, Sabato 14 Gennaio 2017 AGIGlobaleCultura e Spettacolocod. R0101491891 Car.

Sanremo: Casa Sanremo dal 5 febbraio, quest'anno doppia location

(AGI) - Sanremo, 14 gen. - Si lavora al festival di sanremo ma si lavora anche a tutto quello che accompagna l'importante rassegna canora, fatta di un ionsieme di eventi e appuntamenti con i protagonisti dell'Ariston. Come Casa Sanremo, l'hospitality del Festival nata da un'idea di Vincenzo Russolillo e Mauro Marino e firmata Gruppo Eventi, che ritorna al Palafiori dal 5 all'11 febbraio. E per questa che sara' la decima edizione, ecco la scelta di ricorrere ad una doppia location di Casa Sanremo Limoni Beauty Lounge: al Palafiori e Villa Ormond. Il taglio del nastro sara' domenica 5 febbraio alle 18 con Elisabetta Gregoraci grazie alla collaborazione con il Maestro orafo Michele Affidato. Previsti intrattenimento no stop e oltre 350 eventi in programma in una Casa Sanremo che si rinnova ogni anno, negli spazi e nei contenuti, pur mantenendo la sua cifra tradizionale dedicati al sociale, agli showcase, alle eccellenze enogastronomiche italiane e alla moda. Il 2017 pero' sara' ricordato in particolar modo come l'anno delle partnership d'eccellenza. Ci sara' Sanremo Citta' della Musica: sotto l'egida del Comune, svolgera' un ruolo centrale e di rilievo nell'offerta di intrattenimento di migliaia di visitatori per animare la citta' durante la settimana del festival. Poi la partnership con Area Sanremo e Fondazione Orchestra Sinfonica di Sanremo: s'inaugura la nuova stagione di Area Sanremo 2018 ed il relativo tour nazionale, oltre a riservare ampio spazio ai finalisti del concorso 2017, che si esibiranno sul palco del Palafiori. La direzione artistica e' affidata a Stefano Senardi e Massimo Cotto. C'e' poi l'area museale di arte contemporanea a cura di Marco Giordano, Presidente di Re d'Italia Art, che verra' inaugurata alla presenza di Vittorio Sgarbi il 7 febbraio alle ore 19. (AGI) Vic (Segue)

13:04, Sabato 14 Gennaio 2017 AGIGlobaleCultura e Spettacolocod. R0101502668 Car.

Sanremo: Casa Sanremo dal 5 febbraio, quest'anno doppia location (2)

(AGI) - Sanremo, 14 gen. - E ancora: il piu' ricco newsfeed online in tempo reale con Rockol, che sara' presente con una postazione dedicata, la "Rockol Lounge", dove gli artisti di Area Sanremo e i big in gara al Festival eseguiranno minishow live e video in interazione con il pubblico. Ritornano i 'Soundies Awards', premi dedicato agli artisti in gara. Nato da un'idea di Vincenzo Russolillo, il contest e' destinato alle case discografiche che partecipano alla 67sima edizione del Festival. Il riconoscimento messo a disposizione dalla Lucania Film Commission e' destinato al miglior videoclip della canzone presentata al Festival e consentira' sia ai big che alle nuove proposte di realizzare un videoclip in Basilicata entro l'anno. C'e' poi il capitolo bellezza: Limoni Beauty Lounge, in partnership con Lancome, per il quarto anno consecutivo sara' title sponsor di Casa Sanremo, replicando il format di successo gia' presente nelle 500 profumerie, allestendo aree dedicati al make up e nail bar, allo skincare, al servizio barberia per Lui e a trattamenti viso personalizzati. "Abbiamo deciso di confermare, anche per quest'anno, la nostra collaborazione con Casa Sanremo perche' continuiamo a credere nel binomio musica e bellezza", afferma Fabio Pampani, amministratore delegato LLG Leading Luxury Group, service company che gestisce le insegne Limoni e La Gardenia. La musica degli eventi di Casa Sanremo e' firmata Radio 105 e Radio Monte Carlo: la prima sara' presente con le sue dirette e i suoi personaggi, appuntamento da lunedi' 6 a sabato 11 febbraio dalle 18.00 alle 19.00 nel salotto di "105 Mi Casa"; anche la seconda sara' in diretta tutta la settimana da Casa Sanremo per due ore, dalle 12.00 alle 14.00 da lunedi' a venerdi', e quattro ore, dalle 10.00 alle 14.00 il sabato. Il Festival di Sanremo vivra' attivamente sui siti e sui social network di Radio 105 e Radio Monte Carlo attraverso reportage fotografici e video e interviste ai protagonisti. Anche quest'anno Radio Festival, la web radio interamente dedicata alla kermesse musicale piu' attesa e chiacchierata dell'anno, e' tornata. Su Radio Festival e' gia' possibile ascoltare un'intervista del direttore Beppe Cuva a Carlo Conti insieme alle interviste agli artisti in gara, sia nella sezione Big che Nuove Proposte, e alle canzoni di questi ultimi. Tutti questi contributi sono disponibili on demand nella sezione di Radio Festival su 105.net e radiomontecarlo.net e verranno arricchiti, a partire dal 6 febbraio, dalle interviste che Cuva realizzera' a Casa Sanremo a tutti i cantanti in gara. (AGI) Vic

LA STAMPA SANREMO

Il pianeta "Casa Sanremo" che ruota intorno al Festival

Inaugurazione il 5 febbraio: al Palafiori si aggiunge Villa Ormond



L'allestimento 2016 di Casa Sanremo al Palafiori (foto Gatti)

34 0

GIULIO GAVINO
SANREMO

Pubblicato il 14/01/2017

Spuntano i nomi dei primi vip protagonisti di «Casa Sanremo», il contenitore di centinaia di eventi collaterali al Festival, tra musica ed emozioni, che quest'anno raddoppia affiancando alla sede, ormai decennale, del Palafiori di corso Garibaldi la nuova location di Villa Ormond. Gli ospiti di primo piano sono la showgirl Elisabetta Gregoraci che sarà madrina dell'inaugurazione domenica 5 febbraio alle 18, e Vittorio Sgarbi che martedì 7 febbraio alle 19 taglierà il nastro della mostra di arte contemporanea curata da Marco Giordano di «Re d'Italia Art». Un ruolo di primo piano lo avranno anche Area Sanremo e la Fondazione Sinfonica che nell'ambito di Casa Sanremo lanceranno la formula «in tour» 2018 dell'edizione del concorso canoro che porta due debuttanti sul palco del Festival e porteranno ad esibirsi dal vivo i finalisti dell'edizione che si è appena concluso. La direzione artistica di questo spazio sarà affidata a Stefano Senardi e Massimo Cotto.

«Casa Sanremo» ha un calendario fitto di eventi: in otto giorni di apertura ben 350 appuntamenti, dalla mattina presto a notte fonda. I protagonisti del Festival, poi, passeranno obbligatoriamente tutti per i salotti di «Casa Sanremo» visto che è stata eletta quartier generale di Radio 105 e di Radio Monte Carlo, la prima con Max Brigante, dal 6 all'11 febbraio dalle 18 alle 15, la seconda con Chiara Papanicolaou dalle 12 alle 14 da lunedì a venerdì e dalle 10 alle 14 di sabato.

Tra gli altri eventi un grande palco denominato «Rockol Lounge» dove avverranno i minishow degli artisti di Area Sanremo e dei big protagonisti al Festival e il concorso «Soundies Awards» che verà la «Lucania Film Commission»



LEGGI ANCHE

14/12/2016



Festival, "Casa Sanremo" raddoppia

06/02/2016



Festival, «Casa Sanremo» apre le sue porte con la conduttrice Veronica

premiare il miglior videoclip tra quelli abbinati alle canzoni della kermesse. A fare da cornice a "Casa Sanremo» anche uno spazio relax denominato "Limoni Beauty Lounge», una serie di cooking show, diretta di web radio e altri momenti, tra intrattenimento e spettacolo.

Confermata anche una festa di benvenuto a cantanti e operatori del settore che è stata fissata per le 21,30 di lunedì 6 febbraio. »Casa Sanremo» è nata da un'idea di Vincenzo Russolillo e Mauro Marino, concretizzata da "Gruppo Eventi».

BY NC ND ALCUNI DIRITTI RISERVATI

Alcuni diritti riservati.

TI POTREBBERO INTERESSARE ANCHE

(Sponsor)
16/01/2017
Vodafone Super ADSL. Vodafone Super ADSL da 25€ e chiamate illimitate verso Fiss...

07/11/2016
Nonno 80enne esordisce da modello, la sua passerella è un vero successo

30/05/2016
Perché le statue dell'antica Grecia avevano dei peni molto piccoli?

(Sponsor)
16/01/2017
Vita di Condominio. Le regole per difendersi: vivere la tua casa sarà un piacere

30/06/2015
Ruba una tv in 30 secondi, il trucco è inspiegabile

01/07/2015
Mickey Rourke choc: da sfatto a rifatto: cosa è successo?

(Sponsor)
16/01/2017
ATTENZIONE. Ecco perchè Stormfall è il gioco più coinvolgente del 2016

23/11/2016
Lascia 750 dollari di mancia: il motivo è ottimo

14/09/2016
Il meraviglioso miracolo della nascita madre dà alla luce il bimbo in acqua

Raccomandati da

HOME

REUTERS
Aereo turco precipita su un villaggio in Kirghizistan: 37 morti Foto/ Video

Il capo di Samsung accusato di corruzione, adesso rischia l'arresto: il titolo giù in Borsa

ANSA
Milano, confessa il marito della donna trovata morta con una ferita alla gola Video

I PIÙ LETTI DEL GIORNO

LA STAMPA SHOP

Maya

08/02/2016



A "Casa Sanremo" arrivano Ruggeri e gli Zero Assoluto Apre l'infopoint della Riviera

LA STAMPA CON TE DOVE E QUANDO VUOI



E-mail

Password

ABBONATI ACCEDI

+ Recupera password



IL SECOLO XIX IMPERIA SANREMO
Quotidiano
GRUPPO FINELCO
Data 14-01-2017
Pagina 21
Foglio 1 / 2

TORNA IL CONTENITORE DI MUSICA E SPETTACOLI CON I PROTAGONISTI DEL FESTIVAL

Gregoraci madrina di "Casa Sanremo"

Apertura il 5 febbraio, tra gli ospiti Sgarbi. In programma 350 appuntamenti

L'EVENTO

GIULIO GAVINO

SANREMO. Spuntano i nomi dei primi vip protagonisti di "Casa Sanremo", il contenitore di centinaia di eventi collaterali al Festival, tra musica ed emozioni, che quest'anno raddoppia affiancando alla sede, ormai decennale, del Palafiori di corso Garibaldi, la nuova location di Villa Ormond.

Gli ospiti di primo piano sono la showgirl Elisabetta Gregoraci che sarà madrina dell'inaugurazione domenica 5 febbraio alle 18, e Vittorio Sgarbi che martedì 7 febbraio alle 19 taglierà il nastro della mostra di arte contemporanea curata da Marco Giordano di «Re d'Italia Art». Un ruolo di primo piano lo avranno anche Area Sanremo e la Fondazione Sinfonica che nell'ambito di Casa Sanremo lanceranno la formula "in tour" 2018 dell'edizione del concorso canoro che porta due debuttanti sul palco del Festival e porteranno ad esibirsi dal vivo i finalisti dell'edizione che si è appena concluso. La direzione artistica di questo spazio sarà affidata a Stefano Senardi e Massimo Cotto.

"Casa Sanremo" ha un calendario fitto di eventi: in otto giorni di apertura ben 350 appuntamenti, dalla mattina presto a notte fonda. I protagonisti del Festival, poi, passeranno obbligatoriamente tutti per i salotti di "Casa Sanremo" visto che è stata eletta quartier generale di [redacted] e di [redacted] la prima con Max Brigante, dal 6 all'11 febbraio dalle 18 alle 15, la seconda con Chiara Papanicolaou dalle 12 alle 14 da lunedì a venerdì e dalle 10 alle 14 di sabato.

Tra gli altri eventi un grande palco denominato "Rockol Lounge" dove avverranno i minishow degli artisti di Area Sanremo e dei big protagonisti al Festival e il concorso "Soundies Awards" che vedrà la "Lucania Film Commission" premiare il miglior videoclip tra quelli abbinati alle canzoni della kermesse.

A fare da cornice a "Casa Sanremo" anche uno spazio relax denominato "Limoni Beauty Lounge", una serie di cooking show, diretta di web radio e altri momenti, tra intrattenimento e spettacolo.

Confermata anche una festa di benvenuto a cantanti e operatori del settore che è stata fissata per le 21,30 di lunedì 6 febbraio. "Casa Sanremo" è nata da un'idea di Vincenzo Russolillo e Mauro Marino, concretizzata dal "Gruppo Eventi".

L'INIZIATIVA

Area Sanremo e la Sinfonica lanceranno la formula "in tour" 2018

LA NOVITÀ

Quest'anno è prevista anche una location "distaccata" a Villa Ormond

Codice abbonamento: 081460

Ritaglio stampa ad uso esclusivo del destinatario, non riproducibile.

Radio 105

IL SECOLO XIX IMPERIA SANREMO
Quotidiano
GRUPPO FINELCO
Data 14-01-2017
Pagina 21
Foglio 2 / 2



Il salotto di "Casa Sanremo" al Palafiori (e a Villa Ormond) ospiterà tanti personaggi PECORARO



Elisabetta Gregoraci



Vittorio Sgarbi



Codice abbonamento: 081460

Ritaglio stampa ad uso esclusivo del destinatario, non riproducibile.

Radio 105

LA STAMPA
IMPERIA - SANREMO
Quotidiano
GRUPPO FINELCO
Data 14-01-2017
Pagina 39+43
Foglio 1 / 2

Verso l'edizione numero 67 del Festival della canzone

"Casa Sanremo", mare di eventi Gregoraci e Sgarbi i primi ospiti

Doppia location, tra Palafiori e Villa Ormond 350 appuntamenti

Mentre prosegue il countdown verso il 67° Festival della Canzone, arrivato a -23 giorni, prende sempre più corpo il programma degli eventi collaterali. Ieri è caduto il velo su «Casa Sanremo», contenitore glamour di eventi arrivato alla sua decima edizione. Domenica 5 febbraio a tagliare il nastro sarà la showgirl Elisabetta Gregoraci mentre due giorni dopo per inaugurare una mostra d'arte contemporanea arriverà Vittorio Sgarbi. Con il 2017 «Casa Sanremo», e questa è una novità, raddoppia le location, aggiungendo a quella abituale al Palafiori i saloni di sapore liberty di Villa Ormond, a pochi passi dal padiglione dove si svolge il Dopofestival della Rai. In calendario, negli otto giorni di apertura, ci sono 350 eventi, una lunga carrellata di appuntamenti per coinvolgere Sanremo, i cantanti e i turisti, nel mondo delle canzoni.

Giulio Gavino A PAGINA 43

Un grande contenitore di musica ed emozioni

Il pianeta "Casa Sanremo" che ruota intorno al Festival

Inaugurazione il 5 febbraio: al Palafiori si aggiunge Villa Ormond

per. i GIULIO GAVINO
SANREMO

Spuntano i nomi dei primi vip protagonisti di «Casa Sanremo», il contenitore di centinaia di eventi collaterali al Festival, tra musica ed emozioni, che quest'anno raddoppia affiancando alla sede, ormai decennale, del Palafiori di corso Garibaldi la nuova location di Villa Ormond. Gli ospiti di primo piano sono la showgirl Elisabetta Gregoraci che sarà madrina dell'inaugurazione domenica 5 febbraio alle 18, e Vittorio Sgarbi che martedì 7 febbraio alle 19 taglierà il nastro della mostra di arte contemporanea curata da Marco Giordano di «Re d'Italia Art». Un ruolo di primo piano lo avranno anche Area Sanremo e la Fondazione Sinfonica che nell'ambito di Casa Sanremo lanceranno la formula «in tour» 2018 dell'edizione del concorso canoro che porta due debuttanti sul palco del Festival e porteranno ad esibirsi dal vivo i finalisti dell'edizione che si è appena concluso. La direzione artistica di questo spazio sarà affidata a Stefano Senardi e Massimo Cotto.

«Casa Sanremo» ha un calendario fitto di eventi: in otto giorni di apertura ben 350 appuntamenti, dalla mattina presto a notte fonda. I protagonisti del Festival, poi, passeranno obbligatoriamente tutti per i salotti di «Casa Sanremo» visto che è stata eletta quartier generale di [redacted] e di [redacted] la prima con Max Brigante, dal 6 all'11 febbraio dalle 18 alle 15, la seconda con Chiara Papanicolaou dalle 12 alle 14 da lunedì a venerdì e dalle 10 alle 14 di sabato.

Tra gli altri eventi un grande palco denominato «Rockol Lounge» dove avverranno i minishow degli artisti di Area Sanremo e dei big protagonisti al Festival e il concorso «Soundies Awards» che verà la «Lucania Film Commission» premiare il miglior videoclip tra quelli abbinati alle canzoni della kermesse. A fare da cornice a «Casa Sanremo» anche uno spazio relax denominato «Limoni Beauty Lounge», una serie di cooking show, diretta di web radio e altri momenti, tra intrattenimento e spettacolo.

Confermata anche una festa di benvenuto a cantanti e operatori del settore che è stata fissata per le 21,30 di lunedì 6 febbraio. »Casa Sanremo» è nata da un'idea di Vincenzo Russolillo e Mauro Marino, concretizzata da «Gruppo Eventi».

Codice abbonamento: 081460
Ritaglio stampa ad uso esclusivo del destinatario, non riproducibile.
Radio 105

LA STAMPA
IMPERIA - SANREMO

Quotidiano

GRUPPO FINELCO

Data 14-01-2017
Pagina 39+43
Foglio 2 / 2



L'allestimento 2016 di Casa Sanremo al Palafiori



Vittorio Sgarbi



Elisabetta Gregoraci





Codice abbonamento: 081460

Ritaglio stampa ad uso esclusivo del destinatario, non riproducibile.

Lunedì, 16 gennaio 2017 ore 10:49 rss

Per la tua pubblicità chiama 340.6729524

catanzaroinforma.it web news
lasciateci solo il tempo che accada

Per la tua pubblicità chiama 340.6729524

HOME NOTIZIE FOTO INFORMATV ALTRO POLITEAMA







MUSICA E SPETTACOLO

L'arte di Michele Affidato al Festival di Sanremo

L'orafo realizza il premio per la serata Cover ed il Premio "Numeri Uno-Città di Sanremo"



Lunedì 16 Gennaio 2017 - 9:16

E' già ben avviata la macchina organizzativa del 67° Festival della Canzone Italiana che Carlo Conti, alla sua terza conduzione e direzione artistica, presenterà dal Teatro Ariston dal 7 all'11 febbraio, affiancato quest'anno da Maria De Filippi. L'indiscrezione delle settimane scorse è stata confermata in occasione della prima conferenza stampa del Festival di Sanremo, dove sono stati annunciati alcuni dei grandi ospiti della kermesse, tra cui Ricky Martin, Tiziano Ferro e Giorgia, ed anche i brani che saranno interpretati dai Big nella serata dedicata alle cover che, anche quest'anno, vedrà il vincitore alzare sul palco dell'Ariston il premio speciale realizzato dal maestro orafo Michele Affidato. Novità introdotta nell'edizione dal 2011 e diventata nel corso degli anni un appuntamento fisso del Festival della Canzone, la serata dedicata alle cover, oltre a distogliere per una sera l'attenzione dalla gara, rappresenta un momento di grande

spettacolo per gli originali arrangiamenti con i quali i Big rivisitano brani che hanno fatto la storia del Festival e della musica nazionale. "Diamante" di Zucchero, "Le mille bolle blu" di MIna, "Ma il cielo è sempre più blu" di Rino Gaetano, "Con il nastro rosa" di Lucio Battisti, sono alcune delle canzoni che riascolteremo nella serata del 9 febbraio. Anche quest'anno, come accade dal 2011, sarà un'opera di Affidato quella che il vincitore della serata solleverà all'Ariston, come negli anni scorsi hanno fatto Al Bano, Patti Smith con i Marlene kuntz e lo scorso anno, gli Stadio. Si rinnova e si consolida così, la collaborazione tra Affidato ed il Festival, un appuntamento pieno di impegni per l'orafo crotonese che da molti anni realizza anche i premi per i più importanti eventi collaterali alla kermesse, tra cui quelli dell' Afi (Associazione fonografici italiani), i premi "Dietro le Quinte" riservati agli operatori del settore che lavorano, appunto, dietro le quinte del Festival, ed il Premio "Numeri Uno – Città di Sanremo" per personalità di spicco del mondo della musica, andati negli anni scorsi a Pippo Baudo, Al Bano e Tony Renis e quest'anno Rita Pavone, tutto ciò si svolgerà al Roof Garden del Casinò di Sanremo, lunedì 6 febbraio nel corso del Gran Gala della Liguria (della Stampa). È tutto pronto anche a Casa Sanremo l'hospitality del Festival, in programma al Palafiori dal 5 all'11 febbraio, dove Elisabetta Gregoraci insieme al maestro Affidato taglieranno il nastro inaugurale. Sono diversi anni che l'orafo crotonese collabora con Casa Sanremo realizzando anche il premio speciale che viene consegnato al vincitore del Festival dopo la sua proclamazione sul palco dell'Ariston. "La settimana del Festival di Sanremo è preceduta da una fase preparatoria lunga ed intensa - commenta il maestro Affidato - vedere il mio nome associato all'evento televisivo e musicale più importante del nostro Paese è motivo di grande onore e soddisfazione. E' sempre emozionante vedere le mie opere sul palco dell'Ariston". Un'emozione che si rinnova dal 2010, quando Affidato realizzò i premi per la conduttrice Antonella Clerici e le maestranze della Rai. Dal 2011 Affidato è stato chiamato a realizzare premi speciali per serate storiche, come quella dedicata ai 150 anni dell'Unità d'Italia, in occasione della quale lo Stivale di foglia d'oro e pietre preziose ideato e realizzato dal crotonese Affidato fu presentato al Presidente della Repubblica Giorgio Napolitano e dai principali Tg nazionali. Saranno invece presentati nelle prossime settimane le opere ideate per questa 67a edizione del Festival della Canzone Italiana.

BoBoBo la scimmia per il divertimento, a Milano

Passa alla versione mobile

ISCRIVITI riceri la newsletter | EVENTI | LOCALI attività e luoghi | ARTISTI inserisci il tuo profilo | INSERISCI IL TUO EVENTO È gratis!

G+1 Consiglia

Accedi a Bobobo



Gli Aperitivi di Xò Play

Gusta i nostri Piatti Sfiziosi nei tuoi momenti di relax e divertimento!

Scopri di Più

DATA EVENTI

[redacted]

LOCALITA'

provincia
ittà
rovincia

RIO

ire
:15:00
:00 alle 20:00
:00 in poi

CATEGORIE

Tutte (72)

- Aperitivi (8)
- Cene (4)
- Cinema (3)
- Concerti (2)
- Cultura (10)
- Dancing (7)
- Mercati (1)
- Musica (17)
- Sport (4)
- Teatro e spettacoli (1)

In viaggio verso Sanremo @ral8022

Per richiedere la rimozione dell'evento visitare la sezione contatti

(questo è un evento futuro, visualizza tutti gli eventi di oggi 16/01/2017)

★ SCHEDA

Internet illimitato fino a 200 mega a 25€/mese Se ti abboni entro l'attivazione è gratis! Scopri di più FASTWEB

CLICCA QUI E PARTECIPA A QUESTO EVENTO

Questa azione non ha valore di prenotazione

Dove: Milano

Ral8022 - Via Corsico 3 - Milan

Data di inizio: 20/01/2017 dalle ore 22:30

Data di fine: 21/01/2017

Venerdì 20 Gennaio 2017 h.22.30

RAL8022 ospita la finale del concorso canoro IN VIAGGIO VERSO SANREMO.

"In viaggio verso Sanremo" è il concorso canoro che si svolgerà al Palafiori nei giorni del Festival della Canzone Italiana 2017, organizzato dall'Associazione Provinciale CICAS Sapri con il suo presidente Matteo Martino.
La CICAS Sapri ha partecipato nello scorso Febbraio all'edizione 2016 di "Casa Sanremo", la kermesse che dà ospitalità a tutti i protagonisti della più grande manifestazione canora italiana, organizzata dal consorzio Gruppo Eventi del patron Vincenzo Russolillo, organizzatore del concorso Miss Italia e tanti altri.
Anche quest'anno l'obiettivo è di creare un vero e proprio Concorso Canoro al quale possono partecipare tutti i cantati solisti e i gruppi italiani ed essere poi catapultati sul palco di Casa Sanremo, laddove nel dopo-festival ogni sera si esibiscono anche i cantanti che hanno gareggiato al Teatro Ariston.

Produzione esecutiva: Dario Cantelmo
Responsabile media e comunicazione: Francesco Lombardi
Presidente di giuria: Roby Matano

comehome - incontra nuovi amici e condividi le tue passioni sulla prima piattaforma che ti permette di organizzare e partecipare a qualsiasi tipo di evento in casa - https://comehomeapp.it
Wanna Play Here
[illegible]22 - Concept bar, dal gusto "ruvido" e noir. Non solo cocktail e mixology ma anche eventi, musica, arte!

Condividi l'evento su Facebook con tutti i tuoi amici

Visualizza l'evento su Facebook

ternet illimitato fino a 200 mega a 25€/mese Se ti abboni entro l'attivazione è gratis! Scopri di più FASTWEB

Immobiliare.it
Trova la tua casa su Immobiliare.it Il portale N.1 in Italia. Scopri! Vai a immobiliare.it

Tecnomaster.biz S.p.a
http://www.tecnomaster.biz
Logistica Integrata - Spedizioni Nazionali anche Conto Terzi

EVENTI E CULTURA BAT SELECTED

Casa Sanremo, della Bat la referente per la Puglia

La tranese Elena Brulli sarà l'esperta dell'area "Food"

FESTIVAL SANREMO

REDAZIONE ANDRIAVIVA
Domenica 15 Gennaio 2017



Stampa Articolo Condividi Redazione

ABBONATI GRATIS
FEED RSS + NEWSLETTER + SMS

Sarà l'intraprendente Elena Brulli, tranese, a rappresentare la Puglia a Casa Sanremo, l'evento collaterale al celeberrimo festival musicale, che si svolgerà dal 5 all'11 febbraio, snodandosi tra il Palafiori e villa Ormond. La tranese Elena Brulli, presidente dell'associazione "Forme" di Trani, che si occupa di promozione culturale e soprattutto di moda, durante la kermesse musicale più famosa d'Italia, nella bellissima città dei fiori, rappresenterà la Puglia come esperta nell'area "food" negli show cooking d'autore, gli spettacoli, i percorsi gourmet a tema con ricette di grandi chef.

«Sto coinvolgendo nel progetto – dichiara Brulli - gli enti che si occupano di promozione del territorio, per offrire supporto a tutte le aziende che vogliono sponsorizzarsi ma che hanno un budget limitato. Molte aziende hanno già aderito, ma c'è ancora modo di partecipare. Chi vuole promuovere la propria terra ed i propri prodotti ha ancora tempo: può contattarmi direttamente alla mail della associazione, formevarie2016@gmail.com».

La responsabile della Puglia sarà il punto di contatto tra le realtà del territorio e Casa Sanremo ed ha in mente già tante grandiose novità che permetteranno alla nostra Regione e in particolare alla nostra città di essere valorizzate nel miglior modo possibile. Per Brulli, è già il terzo anno a Casa Sanremo: due anni fa, è stata spettatrice, nel 2016 ha collaborato con l'agente di zona della Puglia – Basilicata per la promozione del territorio, in particolar modo in ambito fashion.

Organizzato dal consorzio Gruppo eventi, il cui presidente è Vincenzo Russolillo, patron di Casa Sanremo, l'evento è tanto consolidato da essere ormai giunto alla sua decima edizione. Casa Sanremo rappresenta l'area "hospitality" del Festival della città dei fiori, con ospiti del mondo discografico, artisti, produttori, giornalisti, ed un pubblico, solo per l'anno appena trascorso, di oltre 3.500 persone.








Lecce
a partire da 35€ 54€ Guarda i prezzi ribassati
Hotel? trivago

Consiglia Condividi 5 persone consigliano questo elemento. Consiglialo prima di tutti i tuoi amici.

Accedi

INSERISCI UN COMMENTO

Il tuo nome:

Il tuo indirizzo email:

L'indirizzo email è necessario per attivare e pubblicare il messaggio.

Il tuo commento: 1600 caratteri rimanenti

CONTENUTI CORRELATI TUTTI SOLO NOTIZIE


Due fioristi andriesi protagonisti al pr...
Disegneranno abiti ed accessori di abbigliamento rivestiti di fiori

Altre notizie
Cronaca di città, politica, cultura e spettacoli: tutta l'informazione locale

Eventi e cultura
Sommario delle notizie sportive suddivise per categoria

Tutti i contenuti correlati

SELEZIONATI DALLA REDAZIONE



press,commtech. anso

Riviera24.it

LA COLLABORAZIONE

#Sanremo2017, l'arte dell'orafo Michele Affidato al 67° Festival della Canzone Italiana foto

Il maestro realizza il premio per la serata Cover ed il Premio "Numeri Uno-Città di Sanremo"

di **Redazione** - 16 gennaio 2017 - 9:34



Sanremo. E' già ben avviata la macchina organizzativa del **67° Festival della Canzone Italiana** che **Carlo Conti,** alla sua terza conduzione e direzione artistica, presenterà dal **Teatro Ariston dal 7 all'11 febbraio**, affiancato quest'anno da **Maria De Filippi**.

L'indiscrezione delle settimane scorse è stata confermata in occasione della prima conferenza stampa del Festival di Sanremo, dove sono stati annunciati alcuni dei grandi ospiti della kermesse, tra cui **Ricky Martin, Tiziano Ferro e Giorgia** ed anche i brani che saranno interpretati dai Big nella serata dedicata alle cover che, anche quest'anno, vedrà il vincitore alzare sul palco dell'Ariston il premio speciale realizzato dal maestro orafo **Michele Affidato**.



Novità introdotta nell'edizione dal 2011 e diventata nel corso degli anni un appuntamento fisso del Festival della Canzone, la serata dedicata alle cover, oltre a distogliere per una sera l'attenzione dalla gara, rappresenta un momento di grande spettacolo per gli originali arrangiamenti con i quali i Big rivisitano brani che hanno fatto la storia del Festival e della musica nazionale.

"Diamante" di Zucchero, "Le mille bolle blu" di MIna, "Ma il cielo è sempre più blu" di Rino Gaetano, "Con il nastro rosa" di Lucio Battisti, sono alcune delle canzoni che riascolteremo nella serata del 9 febbraio. Anche quest'anno, come accade dal 2011, sarà un'opera di Affidato quella che il vincitore della serata solleverà all'Ariston, come negli anni scorsi hanno fatto Al Bano, Patti Smith con i Marlene kuntz e lo scorso anno, gli Stadio.

Si rinnova e si consolida così, la collaborazione tra Affidato ed il Festival, un appuntamento pieno di impegni per l'orafo crotonese che da molti anni realizza anche i premi per i più importanti eventi collaterali alla kermesse, tra cui quelli dell' Afi (Associazione fonografici italiani), i premi "Dietro le Quinte" riservati agli operatori del settore che lavorano, appunto, dietro le quinte del Festival, ed il Premio "Numeri Uno – Città di Sanremo" per personalità di spicco del mondo della musica, andati negli anni scorsi a Pippo Baudo, Al Bano e Tony Renis e quest'anno Rita Pavone, tutto ciò si svolgerà al Roof Garden del Casinò di Sanremo, lunedì 6 febbraio nel corso del Gran Gala della Liguria (della Stampa).

È tutto pronto anche a **Casa Sanremo** l'hospitality del Festival, in programma al Palafiori dal 5 all'11 febbraio, dove **Elisabetta Gregoraci** insieme al maestro Affidato taglieranno il nastro inaugurale. Sono diversi anni che l'orafo crotonese collabora con Casa Sanremo realizzando anche il premio speciale che viene consegnato al vincitore del Festival dopo la sua proclamazione sul palco dell'Ariston.

"La settimana del Festival di Sanremo è preceduta da una fase preparatoria lunga ed intensa – commenta il maestro Affidato – *vedere il mio nome associato all'evento televisivo e musicale più importante del nostro Paese è motivo di grande onore e soddisfazione. E' sempre emozionante vedere le mie opere sul palco dell'Ariston".*

Un'emozione che si rinnova dal 2010, quando Affidato realizzò i premi per la conduttrice **Antonella Clerici** e le maestranze della Rai. Dal 2011 Affidato è stato chiamato a realizzare premi speciali per serate storiche, come quella dedicata ai 150 anni dell'Unità d'Italia, in occasione della quale lo Stivale di foglia d'oro e pietre preziose ideato e realizzato dal crotonese Affidato fu presentato al Presidente della Repubblica Giorgio Napolitano e dai principali Tg nazionali. Saranno invece presentati nelle prossime settimane le opere ideate per questa 67a edizione del Festival della Canzone Italiana.

Ti potrebbero interessare anche:

15 look che hanno fatto scandalo!

Un milionario 27enne parla del suo lavoro da 500€ all'ora. Scopri di più...

La torcia dei guardacoste è in vendita libera in Italia!

Scappare dalla porta di casa e abbaiare al suono del campanello: come gestire il...

Rotonda di Sant'Ampelio a Bordighera, De Vincenzi e Lorenzi: "Dimostra la cattiv...

Ventimiglia, tante le iniziative dell'Associazione Europea "Amici della Francia"

Casa Sanremo, la referente della Regione Puglia è di Trani: Elena Brulli

13 gennaio 2017

L'evento collaterale al celeberrimo festival musicale che si svolgerà da domenica 5 a sabato 11 febbraio 2017



TRANI – Sarà l'intraprendente Elena Brulli, tranese, a rappresentare la Puglia a Casa Sanremo, l'evento collaterale al celeberrimo festival musicale, che si svolgerà da domenica 5 a sabato 11 febbraio 2017 snodandosi tra il Palafiori e villa Ormond.

La tranese Elena Brulli, presidente dell'associazione "Forme" di Trani, che si occupa di promozione culturale e soprattutto di moda, durante la kermesse musicale più famosa d'Italia, nella bellissima città dei fiori, rappresenterà la Puglia come esperta nell'area "food" negli show cooking d'autore, gli spettacoli, i percorsi gourmet a tema con ricette di grandi chef.

«Sto coinvolgendo nel progetto – dichiara Brulli – gli enti che si occupano di promozione del territorio, per offrire supporto a tutte le aziende che vogliono sponsorizzarsi ma che hanno un budget limitato. Molte aziende hanno già aderito, ma c'è ancora modo di partecipare. Chi vuole promuovere la propria terra ed i propri prodotti ha ancora tempo: può contattarmi direttamente alla mail della associazione, formevarie2016@gmail.com».

La responsabile della Puglia sarà il punto di contatto tra le realtà del territorio e Casa Sanremo ed ha in mente già tante grandiose novità che permetteranno alla nostra Regione e in particolare alla nostra città di essere valorizzate nel miglior modo possibile. Per Brulli, è già il terzo anno a Casa Sanremo: due anni fa, è stata spettatrice, nel 2016 ha collaborato con l'agente di zona della Puglia – Basilicata per la promozione del territorio, in particolar modo in ambito fashion.

Organizzato dal consorzio Gruppo eventi, il cui presidente è Vincenzo Russolillo, patron di Casa Sanremo, l'evento è tanto consolidato da essere ormai giunto alla sua decima edizione. Casa Sanremo rappresenta l'area "hospitality" del Festival della città dei fiori, con ospiti del mondo discografico, artisti, produttori, giornalisti, ed un pubblico, solo per l'anno appena trascorso, di oltre 3.500 persone.

Ti potrebbe interessare

Utilizzando il sito, accetti l'utilizzo dei cookie da parte nostra. maggiori informazioni Accetto

Musica e Tv 2.0
Portale di Musica, Televisione e Spettacolo

Casa Sanremo: oltre 350 eventi tra musica e arte dal 5 all'11 febbraio al Palafiori e Villa Ormond

Paola Maria Farina / 21 hours ago

Il *Festival della Canzone Italiana* da dieci anni fa rima con ***Casa Sanremo***, l'hospitality ufficiale della kermesse nata per volontà di Vincenzo Russolillo e Mauro Marino, con la firmata di Gruppo Eventi. Anche nel 2017 il Palafiori riapre i battenti ***dal 5 all'11 febbraio*** offrendo oltre 350 eventi per gli addetti ai lavori fra musica, arte e bellezza e, per l'edizione del primo decennale, offre anche una seconda location a Villa Ormond.



Tanti gli ospiti attesi, a partire da **Elisabetta Gregoraci** marina del taglio del nastro *domenica 5 febbraio* alle 18, fino al professor **Vittorio Sgarbi** che, *martedì 7 febbraio* alle 19, inaugura la mostra di arte contemporanea curata da Marco Giordano. Ma la vera protagonista è la musica, grazie alle dirette di **Radio 105** e **Radio Monte Carlo** oltre

che alla **Rockol Lounge**, dove gli artisti di Area Sanremo e i Campioni in gara sono attesi per minishow live.



Casa Sanremo Limoni Beauty Lounge ospita anche la seconda edizione dei ***Soundies Awards*** che coinvolge le case discografiche che partecipano al Festival mettendo a disposizione il premio per il miglior videoclip della canzone presentata al Festival consegnato da Lucania Film Commission. Il vincitore potrà realizzare un videoc in Basilicata entro l'anno. Infine, per coccolarsi un po' durante i giorni frenetici della kermesse lo sponsor Limoni, in partnership con **Lancôme** allestisce aree dedicate al make up e a trattamenti viso per lei e per lui. Bellezza a 360 gradi.

Tweet Condividi 4 G+1 4 Share 3 WhatsApp Share

15 gennaio 2017 in Festival di Sanremo, musica, notizie. Tags :Casa Sanremo, festival di sanremo, Palafiori, Sanremo 2017

← 'Il codice della bellezza': il nuovo album di Samuel in pre-order con la instant gratification 'Qualcosa'

'Mi si scioglie la bocca': fuori il primo singolo di Diodato dal prossimo album 'Cosa siamo diventati' →

Lascia un commento

Scrivi qui il tuo commento...

Cerca nel sito

SPETTACOLI

Sanremo, insieme al festival torna Casa Sanremo: Elisabetta Gregoraci taglierà il nastro



di Nicole Cavazzuti

0

Il conto alla rovescia è partito. È tutto pronto per **Casa Sanremo**, l'hospitality del Festival della Canzone Italiana, in programma dal 5 all'11 febbraio al Palafiori e a Villa Ormond. Sarà **Elisabetta Gregoraci** a tagliare il nastro al Palafiori domenica 5 febbraio alle 18 con il Maestro orafo Michele Affidato.

Nel 2017 la manifestazione compie dieci anni e per festeggiare la ricorrenza non solo raddoppiano le location, ma cresce il numero degli eventi ospitati, oltre 350. Tra le novità di quest'anno, anche una mostra d'arte contemporanea a cura di Marco Giordano, Presidente di Re d'Italia Art, che verrà inaugurata alla presenza di **Vittorio Sgarbi** martedì 7 febbraio alle ore 19. Main sponsor di Casa Sanremo per il quarto anno di fila è **Limoni Beauty Lounge**, in partnership con Lancôme, che allestirà aree dedicati al make up e nail bar, allo skincare, al servizio barberia per lui e a trattamenti viso personalizzati. Non mancheranno le radio: ecco quindi **Radio 105** e **Radio Monte Carlo** ospiti a Casa Sanremo con le loro dirette e personaggi. E torna pure **Radio Festival**, la web radio interamente dedicata alla kermesse musicale dove è già possibile ascoltare un'intervista del direttore Beppe Cuva a Carlo Conti, nonché le interviste agli artisti in gara, sia nella sezione Big che Nuove Proposte.

Venerdì 13 Gennaio 2017, 17:51 - Ultimo aggiornamento: 13-01-2017 19:10

© RIPRODUZIONE RISERVATA

POTREBBE INTERESSARTI ANCHE...



Soldato israeliano spara a palestinese ferito a terra: arrestato



Scandalo Bettarini: ecco le 5 belle amanti! (Hfparade)



«Vulimm 'o gol»: L'emozione di Diego che canta il coro dei tifosi

IL VIDEO PIU' VISTO



Trento, sgominata organizzazione dedita al furto di carte di credito

+ VAI A TUTTI I VIDEO



LE PIÙ CONDIVISE



LA POLEMICA

Cane sepolto nella tomba di famiglia: il sindaco approva, il parroco protesta



L'ORRORE

Coppia uccisa dal figlio: il cane unico testimone della mattanza ora finisce in canile

di Alessandra Chello



IL GRANDE EVENTO

Il gran ritorno di Maradona: «Napoletani, vi amo»

di Pino Taormina



LA VENDETTA

Paga la tassa sull'auto con 700 chili di monetine portati in cinque carriole Video

SAN VITO AL TAGLIAMENTO

Sanremo, insieme al festival torna Casa Sanremo: Elisabetta Gregoraci taglierà il nastro

PER APPROFONDIRE: casa sanremo, elisabetta gregoraci, sanremo



di Nicole Cavazzuti

Il conto alla rovescia è partito. È tutto pronto per **Casa Sanremo**, l'hospitality del Festival della Canzone Italiana, in programma dal 5 all'11 febbraio al Palafiori e a Villa Ormond. Sarà **Elisabetta Gregoraci** a tagliare il nastro al Palafiori domenica 5 febbraio alle 18 con il Maestro orafo Michele Affidato.

Nel 2017 la manifestazione compie dieci anni e per festeggiare la ricorrenza non solo raddoppiano le location, ma cresce il numero degli eventi ospitati, oltre 350.
Tra le novità di quest'anno, anche una mostra d'arte contemporanea a cura di Marco Giordano, Presidente di Re d'Italia Art, che verrà inaugurata alla presenza di **Vittorio Sgarbi** martedì 7 febbraio alle ore 19. Main sponsor di Casa Sanremo per il quarto anno di fila è **Limoni Beauty Lounge**, in partnership con Lancôme, che allestirà aree dedicati al make up e nail bar, allo skincare, al servizio barberia per lui e a trattamenti viso personalizzati. Non mancheranno le radio: ecco quindi **Radio 105** e **Radio Monte Carlo** ospiti a Casa Sanremo con le loro dirette e personaggi. E torna pure **Radio Festival**, la web radio interamente dedicata alla kermesse musicale dove è già possibile ascoltare un'intervista del direttore Beppe Cuva a Carlo Conti, nonché le interviste agli artisti in gara, sia nella sezione Big che Nuove Proposte.

© RIPRODUZIONE RISERVATA

Venerdì 13 Gennaio 2017, 17:51

CONDIVIDI LA NOTIZIA

0 Consiglia | Tweet 0 | G+1

ALTRE DI CULTURA



Bello Figo, minacce di morte e tre concerti annullati: "Se canti qui finisci in ospedale"



Silvia Toffanin, lacrime in diretta a Verissimo: Claudia Galanti la fa commuovere

SEGUI IL GAZZETTINO

SEGUICI SU FACEBOOK

Il Gazzettino
368.183 "Mi piace"

Mi piace questa Pagina | Acquista ora

Piace a 9 amici

OGGI SUL GAZZETTINO

«Serve certezza della pena»

Il premio al pescatore di note

I commercianti del ponte: «Più controlli di sera»

«Aiutiamo la prof a capire gli sbagli»

«Mense, il Comune mandi vigilanti»

Duetto con Teocoli nello show di sabato

IL VIDEO PIÙ VISTO



00:00:00 00:00:00

ATTENZIONE IMMAGINI FORTI - Camion si schianta contro poliziotti e giornalisti, 1 morto e 15 feriti

POTREBBE INTERESSARTI



Con i video di Annie potrai



Ladri d'auto stanno andando

MANNARINO - APRITI CIELO Adv



CALEIDOSCOPIO



UDINE

Terapia intensiva meno blindata: largo ai parenti, cacciato chi fa foto





Cultura e Spettacolo

Musica: Casa Sanremo dal 5 febbraio, quest'anno doppia location



14 gennaio 2017

Si lavora al festival di Sanremo ma si lavora anche a tutto quello che accompagna l'importante rassegna canora, fatta di un insieme di eventi e appuntamenti con i protagonisti dell'Ariston. Come Casa Sanremo, l'hospitality del Festival nata da un'idea di Vincenzo Russolillo e Mauro Marino e firmata Gruppo Eventi, che ritorna al Palafiori dal 5 all'11 febbraio. E per questa che sarà la decima edizione, ecco la scelta di ricorrere ad una doppia location di Casa Sanremo Limoni Beauty Lounge: al Palafiori e Villa Ormond. Il taglio del nastro sarà domenica 5 febbraio alle 18 con Elisabetta Gregoraci grazie alla collaborazione con il Maestro orafo Michele Affidato. Previsti intrattenimento no stop e oltre 350 eventi in programma in una Casa Sanremo che si rinnova ogni anno, negli spazi e nei contenuti, pur mantenendo la sua cifra tradizionale dedicati al sociale, agli showcase, alle eccellenze enogastronomiche italiane e alla moda. Il 2017 però sarà ricordato in particolar modo come l'anno delle partnership d'eccellenza.

G Suite
Strumenti che accelerano il tuo business
Inizia ora

Ci sarà Sanremo Città della Musica: sotto l'egida del Comune, svolgerà un ruolo centrale e di rilievo nell'offerta di intrattenimento di migliaia di visitatori per animare la città durante la settimana del festival. Poi la partnership con Area Sanremo e Fondazione Orchestra Sinfonica di Sanremo: s'inaugura la nuova stagione di Area Sanremo 2018 ed il relativo tour nazionale, oltre a riservare ampio spazio ai finalisti del concorso 2017, che si esibiranno sul palco del Palafiori. La direzione artistica e'

MAGAZINE



Milano Moda uomo, la sfilata di Ermengildo Zegna by Sartori

We use cookies to ensure that we give you the best experience on our website. If you continue to use this site we will assume that you are happy with it. Ok



Tangins, la startup italiana anticontraffazione per beni di lusso



Il Marocco vieta la vendita del burqa, le donne sono divise



Il segreto per non invecchiare? Fare una buona prima colazione

LEGGI ALTRO

contemporanea a cura di Marco Giordano, Presidente di Re d'Italia Art, che verrà inaugurata alla presenza di Vittorio Sgarbi il 7 febbraio alle ore 19. E ancora: il più ricco newsfeed online in tempo reale con Rockol, che sarà presente con una postazione dedicata, la "Rockol Lounge", dove gli artisti di Area Sanremo e i big in gara al Festival eseguiranno minishow live e video in interazione con il pubblico. Ritornano i 'Soundies Awards', premi dedicato agli artisti in gara. Nato da un'idea di Vincenzo Russolillo, il contest è destinato alle case discografiche che partecipano alla 67sima edizione del Festival.

Il riconoscimento messo a disposizione dalla Lucania Film Commission è destinato al miglior videoclip della canzone presentata al Festival e consentirà sia ai big che alle nuove proposte di realizzare un videoclip in Basilicata entro l'anno. C'e' poi il capitolo bellezza: Limoni Beauty Lounge, in partnership con Lancome, per il quarto anno consecutivo sara' title sponsor di Casa Sanremo, replicando il format di successo gia' presente nelle 500 profumerie, allestendo aree dedicati al make up e nail bar, allo skincare, al servizio barberia per Lui e a trattamenti viso personalizzati. "Abbiamo deciso di confermare, anche per quest'anno, la nostra collaborazione con Casa Sanremo perché continuiamo a credere nel binomio musica e bellezza", afferma Fabio Pampani, amministratore delegato LLG Leading Luxury Group, service company che gestisce le insegne Limoni e La Gardenia.

La musica degli eventi di Casa Sanremo è firmata Radio 105 e Radio Monte Carlo: la prima sarà presente con le sue dirette e i suoi personaggi, appuntamento da lunedì 6 a sabato 11 febbraio dalle 18.00 alle 19.00 nel salotto di "105 Mi Casa"; anche la seconda sara' in diretta tutta la settimana da Casa Sanremo per due ore, dalle 12.00 alle 14.00 da lunedì a venerdì, e quattro ore, dalle 10.00 alle 14.00 il sabato. Il Festival di Sanremo vivrà attivamente sui siti e sui social network di Radio 105 e Radio Monte Carlo attraverso reportage fotografici e video e interviste ai protagonisti. Anche quest'anno Radio Festival, la web radio interamente dedicata alla kermesse musicale più attesa e chiacchierata dell'anno, è tornata. Su Radio Festival è già possibile ascoltare un'intervista del direttore Beppe Cuva a Carlo Conti insieme alle interviste agli artisti in gara, sia nella sezione Big che Nuove Proposte, e alle canzoni di questi ultimi. Tutti questi contributi sono disponibili on demand nella sezione di Radio Festival su 105.net e radiomontecarlo.net e verranno arricchiti, a partire dal 6 febbraio, dalle interviste che Cuva realizzerà a Casa Sanremo a tutti i cantanti in gara.

facebook twitter LinkedIn Mi piace 1

SUGGERITI PER VOI

L'Italia è sorpresa
Milionario mostra come fare soldi con questo trucco (rischio di mercato)

Scia su una leggenda
Scopri gli itinerari dedicati agli sciatori, tra picchi e panorami fantastici

Perdita di peso?
Un corpo sano e snello senza sforzi? Non è mai stato così facile. Guarda!

Università Niccolò Cusano
Alla ricerca del giusto corso di laurea per lavoratori con Unicusano.

Babbel
I 5 trucchi per imparare qualsiasi lingua di 2 geni che ne parlano 11

Offerte Gas
Risparmia fino a 300 € sulla tua bolletta con le nostre offerte Gas !

We use cookies to ensure that we give you the best experience on our website. If you continue to use this site we will assume that you are happy with it. Ok

Roberta Bruzzone presenta: "Il lato oscuro dei social media"

La criminologa Roberta Bruzzone presenta in anteprima il suo nuovo libro: ecco di cosa parla

Da **Ludovico Zaccaro** - 14 gennaio 2017

Casa Sanremo 2017 la criminologa Roberta Bruzzone annuncia l'uscita del suo nuovo libro: l'argomento sono i social media. Tra uso e abuso.

Gossip news: ***Roberta Bruzzone*** è un volto noto della televisione italiana. Criminologa, psicologa forense italiana e, anche, personaggio televisivo. L'abbiamo vista, spesso e volentieri, in alcuni salotti televisivi che trattavano tematiche omicide e sanguinose. Ma non è solo questo. E' anche altro.

Utilizziamo i cookie per essere sicuri che tu possa avere la migliore esperienza sul nostro sito. Se continui ad utilizzare questo sito noi assumiamo che tu ne sia felice. Ok Leggi di più



Roberta Bruzzone ospite a Domenica In

La criminologa ha pubblicato, infatti, il suo **nuovo libro**. Il titolo completo è: *"**Il lato oscuro dei social media**. Nuovi scenari di rischio. Nuovi predatori, nuove strategie di tutela".*

PUBBLICITÀ

Il lato oscuro dei social media di Roberta Bruzzone: lo sguardo introspettivo ai social media

Utilizziamo i cookie per essere sicuri che tu possa avere la migliore esperienza sul nostro sito. Se continui ad utilizzare questo sito noi assumiamo che tu ne sia felice. Ok Leggi di più



Roberta Bruzzone

Nel **nuovo libro** di ***Roberta Bruzzone*** l'argomento principale sono i social network. In generale i social media. In particolar modo con riferimento all'uso e all'abuso che se ne fa. Nel bene e nel male. Tema tanto reale quanto attuale.



Ti serve aiuto per un''auto nuova?
A Natale c'è chi può aiutarti.

SCOPRI

Ads by

Il nuovo mondo digitale sta sostituendo quello reale. Basti pensare che la stragrande maggioranza degli italiani vive perennemente nel mondo virtuale, spesso e volentieri preferendolo alla pura esistenza. Il tempo che trascorriamo sui social cresce di pari passo. Sui social si passa gran parte del tempo. Almeno 6-7 ore al giorno.

Il numero di utenti internet attivi tra la popolazione mondiale ha superato i 3 miliardi di utenti. Vale a dire il 42% della popolazione. Tra questi si nascondono buoni e cattivi. E in quanto strumenti, i social media vanno gestiti e curati con attenzione e delicatezza. I rischi virtuali sono sempre dietro l'angolo. Il crimine si fa 2.0 e passa via social nell'epoca moderna.

Utilizziamo i cookie per essere sicuri che tu possa avere la migliore esperienza sul nostro sito. Se continui ad utilizzare questo sito noi assumiamo che tu ne sia felice. Ok Leggi di più

Su questo sito utilizziamo cookie tecnici e, previo tuo consenso, cookie di profilazione, nostri e di terze parti, per proporti pubblicità in linea con le tue preferenze. Effettuando un'azione di scroll o chiudendo questo banner presti il consenso all'uso di tutti i cookie. Vuoi saperne di più? Chiudi ×

TRANILIVE.it

Trani - lunedì 16 gennaio 2017 Spettacolo

Personaggi tranesi

Casa Sanremo, Elena Brulli sarà la referente della Regione Puglia

Elena Brulli, presidente dell'associazione "Forme" di Trani, durante la kermesse musicale più famosa d'Italia, nella bellissima città dei fiori, rappresenterà la Puglia come esperta nell'area "food"



Elena Brulli © n.c.

di LA REDAZIONE

Sarà Elena Brulli, tranese, a rappresentare la Puglia a Casa Sanremo, l'evento collaterale al celeberrimo festival musicale, che si svolgerà da domenica 5 a sabato 11 febbraio 2017 snodandosi tra il Palafiori e villa Ormond. La tranese Elena Brulli, presidente dell'associazione "Forme" di Trani, che si occupa di promozione culturale e soprattutto di moda, durante la kermesse musicale più famosa d'Italia, nella bellissima città dei fiori, rappresenterà la Puglia come esperta nell'area "food" negli show cooking d'autore, gli spettacoli, i percorsi gourmet a tema con ricette di grandi chef.

«Sto coinvolgendo nel progetto – dichiara Brulli - gli enti che si occupano di promozione del territorio, per offrire supporto a tutte le aziende che vogliono sponsorizzarsi ma che hanno un budget limitato. Molte aziende hanno già aderito, ma c'è ancora modo di partecipare. Chi vuole promuovere la propria terra ed i

Sprogi prodotti ha ancora tempo può contattarmi direttamente alla mail della associazione: formevarie2016@gmail.com!.
Su questo sito utilizziamo cookie tecnici e, previo tuo consenso, cookie di profilazione, nostri e di terze parti, per proporti pubblicità in linea con le tue preferenze. Effettuando un'azione di scroll o chiudendo questo banner presti il consenso all'uso di tutti i cookie. Vuoi saperne di più? Chiudi ×

La responsabile della Puglia sarà il punto di contatto tra le realtà del territorio e Casa Sanremo ed ha in mente già tante novità che permetteranno alla nostra Regione e in particolare alla nostra città di essere valorizzate nel miglior modo possibile. Per Brulli, è già il terzo anno a Casa Sanremo: due anni fa, è stata spettatrice, nel 2016 ha collaborato con l'agente di zona della Puglia – Basilicata per la promozione del territorio, in particolar modo in ambito fashion.

Organizzato dal consorzio Gruppo eventi, il cui presidente è Vincenzo Russolillo, patron di Casa Sanremo, l'evento è tanto consolidato da essere ormai giunto alla sua decima edizione. Casa Sanremo rappresenta l'area "hospitality" del Festival della città dei fiori, con ospiti del mondo discografico, artisti, produttori, giornalisti, ed un pubblico, solo per l'anno appena trascorso, di oltre 3.500 persone.

TraniLive.it
6714 "Mi piace"
Mi piace questa Pagina
Condividi
Piace a 1 amico

LIGURIA NEWS | TELENORD | GENOVA POST | SANREMO | RIVIERA SPORT | SAVONA | SPORT | CITTÀ DELLA SPEZIA

SANREMO Via Massa 181 0184 507735

Lunedì, martedì e giovedì corsi di ACQUAGYM scopri di più

Cutellè P.III Corso Garibaldi 134 SANREMO

AUTO 3 S.p.A. Concessionaria Fiat Lancia Abarth per la provincia di Imperia
Panda 500 500X
Auto nuove, KM 0 e aziendali

SANREMO news .it
le parole che valgono, le notizie che restano
DIAMANTI RUBINI ZAFFIRI

AUTO 3 S.p.A. Concessionaria Fiat Lancia Abarth per la provincia di Imperia
Panda 500 500X
Auto nuove, KM 0 e aziendali

FIORIN arredamenti LA NOSTRA SQUADRA TI ASPETTA

Centro Diagnostico

CLICCA COMPRA RISPARMIA LIMONE c'è di subito in Pista!

CHE TEMPO FA

ADESSO 6°C

MER 18 2.1°C 6.5°C

GIO 19 2.5°C 6.7°C

@Datameteo.com

EVENTI | lunedì 16 gennaio 2017, 15:11

#Festival2017: quest'anno si festeggia il decennale di 'Area Sanremo' con la doppia location Palafiori e Villa Ormond

0 Consiglia

Sanremonews.it
Mi piace questa Pagina 21 mila
Piace a 2 amici

00:00 / 01:47 Ascolta

L'inaugurazione domenica 5 febbraio alle 18 con la showgirl Elisabetta Gregoraci grazie alla collaborazione con il Maestro orafo Michele Affidato.



Torna a Sanremo, dal 5 all'11 febbraio 'Casa Sanremo', l'hospitality del Festival nata da un'idea di Vincenzo Russolillo e Mauro Marino e firmata Gruppo Eventi. Un'edizione speciale per festeggiare il decennale che per l'occasione si svolgerà in una doppia location: Palafiori e Villa Ormond.

L'inaugurazione domenica 5 febbraio alle 18 con la showgirl Elisabetta

Certificazione senza Glutine
Antichi Sapori
Lasciati coccolare dalla cucina locale e mediterranea

RIPARAZIONE VERNICIATURA GESTIONE SINISTRI

A PREZZI SHOCK

CENTRO REVISIONI

MAICO Sentire bene è vivere meglio

La tua banca nelle tue mani

PER QUESTO SPAZIO CONTATTACI CLICCA QUI

Via Col. Aprosio 206 Vallecrosia (IM)

FESTIDEA
www.festidea.com
Sanremo, Via Volta 62
tel. 346.18.32.637
info@festidea.com
Festidea Sanremo

AFFARI & ANNUNCI

FUMETTI
vecchi acquisto fino 1980 alta valutazione in particolare Topolino fino 1967 e Tex Zagor anni -50- -60 e vecchie riviste, mi reco ovunque. Sanremo

ASSISTENZA
anziani signora con lunga esperienza automunita offresi sia lavoro fisso o ad ore. Sanremo

ALBUM

PRINCIPATO LORENZO
MUSIZZANO
PRODOTTI SU MISURA AUSILI BAMBINI ANTIDECUBITO
GADGETS PROMOZIONALI OGGETTISTICA FIRMATA
CRAGNOLINI SANREMO
PER QUESTO SPAZIO CONTATTACI CLICCA QUI
MAURIZIO BREDY S.r.l.
SCIACHETRA Trattoria Pizzeria Imperia
FIORIN arredamenti
Il liscio con gusto
Ford C-MAX € 16.350
bedding IL MATERASSO ITALIANO DI QUALITÀ
SANREMO VALLECROSIA VENTIMIGLIA GENOVA WWW.FERRARIORO.COM
DISTRIBUTORI AUTOMATICI 348.8736476

RUBRICHE

- GALLERY
- MULTIMEDIA
- APPUNTI DI LIBERESO
- RISTORANTI PONENTE & COSTA AZZURRA
- GOURMET
- FESTIVAL DI SANREMO
- CLUB TENCO
- CINEMA
- METEO
- L'OROSCOPO DI CORINNE
- 4Zampe CANI
- 4Zampe GATTI
- 4Zampe ADOTTATI
- 4Zampe PERSI E TROVATI
- ISTITUTO DIRITTO UMANITARIO
- MONDO DI POESIE
- ISTITUTO COMPRENSIVO ITALO CALVINO
- UNITRE SANREMO
- COLDIRETTI INFORMA
- SR INKIESTE
- INSIDER
- IN&OUT
- #FONDATASULLAVORO
- ALMANACCO
- LA VERA STORIA DI OSCAR RAFONE

Gregoraci grazie alla collaborazione con il Maestro orafo Michele Affidato. Oltre 350 quest'anno gli eventi in cartellone. Grazie alla collaborazione con la Fondazione Orchestra Sinfonica di Sanremo, Casa Sanremo inaugura la nuova stagione di Area Sanremo 2018 ed il relativo tour nazionale, oltre a riservare ampio spazio ai finalisti del concorso 2017, che si esibiranno sul palco del Palafiori. La direzione artistica è affidata a Stefano Senardi e Massimo Cotto.

Spazio anche a una mostra di arte contemporanea a cura di Marco Giordano, presidente di Re d'Italia Art, che verrà inaugurata alla presenza di Vittorio Sgarbi martedì 7 febbraio alle 19. Rockol sarà presente con una postazione dedicata, la "Rockol Lounge", dove gli artisti di Area Sanremo e i big in gara al Festival eseguiranno minishow live e video in interazione con il pubblico. Inoltre ritorna il Soundies Awards, contest destinato alle case discografiche che partecipano alla 67a edizione del Festival.

Il riconoscimento in denaro messo a disposizione dalla Lucania Film Commission è destinato al miglior videoclip della canzone presentata entro l'anno.

Redazione

catawiki
Questa settimana Asta di Pietre Preziose



Faccia un'offerta! »

PRODOTTI 100% ITALIANI, DA SEMPRE!



Ti potrebbero interessare anche:


Un Iphone 7 a rate con una carta prepagata ? Vi sveliamo il trucco!
Un Iphone 7 a rate


Voli Last Minute da 9 €. Trova Voli Low Cost per Centinaia di Destinazioni
Voli Last Minute



Assicurazione RC AUTO in scadenza? Ecco come pagarla davvero poco
Leggi come fare


#Festival2017: 'Casa Sanremo Limoni Beauty Lounge' dal 5 all'11 febbraio al Pala...


Sanremo: muore a soli 54 anni sull'uscio di casa, Lauretta Dina originaria di Sa...


#Festival di Sanremo: anche quest'anno ci sarà il 'DopoFestival', padroni di cas...

acquisto fino al 1980 alta valutazione, mi reco ovunque. Sanremo

Vedi tutti gli annunci

IN BREVE

martedì 17 gennaio


Sanremo: presentata la campagna mondiale HeForShe, parità di genere ed empowerment femminile
(h. 10:25)


Dolceacqua: venerdì prossimo al cinema Cristallo il concerto 'Massimo Schiavon canta Jannacci'
(h. 10:22)


Camporosso: domenica prossima al centro sportivo 'Raul Zaccari' c'è 'Insieme per la solidarietà'
(h. 10:06)


'Cervo blu d'inchiostro': appuntamento con Demetrio Paolin venerdì alle 17 all'Oratorio di Santa Caterina
(h. 09:47)


Ventimiglia: sabato 21 alla Biblioteca Civica Aprosiana "Viaggiando in Riviera: disegni e racconti di frontiera"
(h. 08:17)


Sanremo: mancano 20 giorni al Festival della canzone, ecco la storia della sua

lunedì 16 gennaio


Terminata la selezione dei 'Ristoranti della Tavolozza' che saranno inseriti nella 'Guida 2017'
(h. 18:44)


Sanremo: "Sinfonia per archi di Mendelssohn" giovedì prossimo al Teatro dell'Opera del Casinò
(h. 18:14)


Imperia: il 28 gennaio con la serata dedicata a 'Dixit!' torna l'appuntamento con il 'LudoMundialito'
(h. 16:33)



Sanremo: venerdì prossimo al Teatro Centrale con l'associazione 'Ritorno' il 'Gran Galà dell'operetta'
(h. 16:30)

Leggi le ultime di: EVENTI




Pacco 5KG 48€ ACQUISTA

Dalle redazione di RivieraSport:

CASA SANREMO 2017, PALAFIORI E VILLA ORMOND PER IL DECIMO ANNIVERSARIO: INAUGURA ELISABETTA GREGORACI

Sede di una serie di eventi collaterali alla kermesse musicale, si inaugura il 5 febbraio 2017 con il taglio del nastro

Pubblicato: Giovedì 15 Dicembre 2016 Ultimo aggiornamento: Lunedì 16 Gennaio 2017, 17:45



Dal **5 all'11 febbraio** ritorna **Casa Sanremo 2017**, **Palafiori** e **Villa Ormond** sono le location scelte per il **decimo anniversario** dell'hospitality del **Festival** della musica Italiana. L'**inaugurazione** avrà come madrina **Elisabetta Gregoraci** ed è prevista per domenica 5 febbraio 2017 alle ore 18.00 presso il **Palafiori**, per poi proseguire con una serie di manifestazioni, eventi e contenuti (http://www.televisionando.it/articolo/casa-sanremo-2016-grande-successo-per-gli-eventi-e-sui-social/155473/) che, come da tradizione, sono dedicati al sociale, agli showcase, alle eccellenze enogastronomiche italiane e alla moda. La **stagione 2017**, inoltre, verrà ricordata come l'anno delle partnership d'eccellenza: l'hospitalty di **Sanremo**, infatti, lavorerà con il Comune, la Fondazione Orchestra Sinfonica di Sanremo, Rockol, Lancôme, Radio 105 e Radio Monte Carlo.

Casa Sanremo 2017 sceglie il **Palafiori** e **Villa Ormond** per festeggiare i **10 anni** in modo eccellente: la manifestazione prevede, infatti, **intrattenimento no stop e oltre 350 eventi in programma** a partire dall'**inaugurazione** del 5 febbraio 2017 con **Elisabetta Gregoraci** che taglierà il nastro presso il **Palafiori**. Tantissime, inoltre, le collaborazioni di questo nuovo anno: sotto l'egida del Comune, **Sanremo Città della Musica** svolgerà un ruolo centrale e di rilievo nell'offerta di intrattenimento di migliaia di visitatori per animare la città durante la settimana del Festival, mentre grazie alla collaborazione con la **Fondazione Orchestra Sinfonica di Sanremo**, **Casa Sanremo** inaugura la nuova stagione di **Area Sanremo 2018** ed il relativo tour nazionale.

A **Casa Sanremo 2017** sarà allestita anche una mostra di arte contemporanea a cura di Marco Giordano che verrà inaugurata alla presenza di **Vittorio Sgarbi** martedì 7 febbraio alle ore 19.00, mentre per il quarto anno consecutivo ci sarà la **Limoni Beauty Lounge**, in partnership con Lancôme, title Sponsor di **Casa Sanremo** con l'intento di portare la bellezza al **Festival della Canzone Italiana** in modo originale e innovativo. Tra le partnership del progetto anche **Rockol** con una postazione dedicata, la 'Rockol Lounge', dove gli artisti di **Area Sanremo** e i Big in gara al **Festival** eseguiranno minishow live e video in interazione con il pubblico.

Presenti anche **Radio 105**, che sarà a **Casa Sanremo 2017** con le dirette e i personaggi accolti da **Max Brigante** (da lunedì 6 a sabato 11 febbraio dalle 18.00 alle 19.00 nel salotto di '105 Mi Casa') e **Radio Monte Carlo** in diretta tutta la settimana da **Casa Sanremo** con **Chiara Papanicolaou** (dalle 12.00 alle 14.00 da lunedì a venerdì, e dalle 10.00 alle 14.00 il sabato). Anche quest'anno una gradita conferma: **Radio Festival**, la web radio interamente

L'unione fa l'offerta.
Sky Calcio e Sky Sport INSIEME.
SCOPRI DI PIÙ

Festival della Canzone Italiana. Il riconoscimento in denaro messo a disposizione dalla Lucania Film Commission è destinato al miglior videoclip della canzone presentata al **Festival** e consentirà sia ai Big che alle Nuove Proposte di realizzare un videoclip in Basilicata entro l'anno.

Aggiornamento a cura di Luana Rosato del 16 gennaio 2017

CASA SANREMO 2017, DECIMO ANNIVERSARIO CON UNA DOPPIA LOCATION: PALAFIORI E VILLA ORMOND

Entrati in clima **Festival**, viene confermata anche **Casa Sanremo 2017** che, per il **decimo anniversario** dalla sua inaugurazione, raddoppia con **due location** d'eccezione: il **Palafiori** e **Villa Ormond**, infatti daranno spazio a tutti gli eventi collaterali alla kermesse musicale (http://www.televisionando.it/articolo/casa-sanremo-2016-grande-successo-per-gli-eventi-e-sui-social/155473/).

Per questo nuovo anno, **Casa Sanremo** si rinnova adeguandosi alle ultime tendenze e arricchendosi di una finestra sul web grazie alla realizzazione della **Social Room**, mentre i '**Soundies Awards**', il premio destinato agli artisti in concorso, si conferma come uno degli eventi principali che ruotano attorno alla manifestazione canora simbolo della musica italiana.

Casa Sanremo 2017 si conferma, dunque, per il **decimo anno consecutivo**, come un vero e proprio successo nato dall'idea di **Vincenzo Russolillo** e **Mauro Marino** (con la firma di Gruppo Eventi), che diversi anni addietro hanno pensato di inaugurare l'hospitality del **Festival della Canzone Italiana** a testimonianza di un'accoglienza che si rinnova ogni anno, negli spazi e nei contenuti. Per festeggiare il decennale di **Casa Sanremo**, dal 5 all'11 febbraio oltre al **Palafiori** saranno allestiti anche gli spazi di **Villa Ormond** così da destinare agli eventi una **doppia location**.

L'**inaugurazione di Casa Sanremo 2017** è prevista per **domenica 5 febbraio 2017 alle 18.00** e per questo **decimo anniversario** sono tantissime le **novità** che verranno affiancate agli appuntamenti tradizionali: 'Per la prossima edizione Casa Sanremo avrà una finestra sul web grazie alla realizzazione della **Social Room**. Si confermano gli educational e gli show cooking, i campus della Polizia di Stato, le iniziative di responsabilità sociale, il fashion Made in Italy, i meet & greet e gli showcase degli artisti in gara', fanno sapere gli organizzatori che, anche per il **2017**, hanno deciso di concentrare parte dell'attenzione sui '**Soundies Awards**', il premio destinato agli artisti in concorso che lo scorso anno è stato conferito a Rocco Hunt e Ermal Meta (http://www.televisionando.it/articolo/casa-sanremo-2016-soundies-awards-rocco-hunt-e-ermal-meta-i-vincitori/154961/).

L'**edizione del 2017 di Casa Sanremo**, dunque, sarà una delle più ricche con oltre **300 eventi in programma** per **20 ore d'intrattenimento al giorno no stop**. Insomma, entrati in pieno clima di **Festival della Musica Italiana**, inizia a delinearsi la settimana che mobiliterà la tv e la città ligure. Intanto, si moltiplicano i rumors sul cast della **67esima edizione**: **Carlo Conti** ha annunciato nella serata del 12 dicembre con **Sarà Sanremo** i 22 Big in gara (http://www.televisionando.it/articolo/sanremo-2017-big-in-gara-i-22-nomi-dei-cantanti-al-festival/176183/) e le 8 Nuove Proposte (http://www.televisionando.it/articolo/sanremo-2017-giovani-le-canzoni-delle-nuove-proposte/176179/), mentre continua a mantenere il riserbo sulle vallette che lo affiancheranno (http://www.televisionando.it/articolo/sanremo-2017-vallette-miriam-leone-e-chiara-ferragni-la-gag-di-fiorello/173107/) per il terzo anno consecutivo sul palco del **Teatro Ariston**. Un siparietto organizzato da **Fiorello** ha fatto pensare a **Chiara Ferragni** e **Miriam Leone**, ma le dichiarazioni ufficiali arriveranno solo in sede **Rai**.

2017-01-16 15:08

Sanremo: torna Casa Sanremo, oltre 350 eventi

Dal 5 all'11 febbraio, apre Elisabetta Gregoraci

ROMA

(ANSA) - ROMA, 16 GEN - Torna a Sanremo dal 5 all'11 febbraio Casa Sanremo, l'hospitality del Festival nata da un'idea di Vincenzo Russolillo e Mauro Marino e firmata Gruppo Eventi.
Un'edizione speciale per festeggiare il decennale che per l'occasione si svolgerà in una doppia location: Palafiori e Villa Ormond. L'inaugurazione domenica 5 febbraio alle 18 con la showgirl Elisabetta Gregoraci grazie alla collaborazione con il Maestro orafo Michele Affidato.
Oltre 350 quest'anno gli eventi in cartellone. Grazie alla collaborazione con la Fondazione Orchestra Sinfonica di Sanremo, Casa Sanremo inaugura la nuova stagione di Area Sanremo 2018 ed il relativo tour nazionale, oltre a riservare ampio spazio ai finalisti del concorso 2017, che si esibiranno sul palco del Palafiori. La direzione artistica è affidata a Stefano Senardi e Massimo Cotto.
Spazio anche a una mostra di arte contemporanea a cura di Marco Giordano, presidente di Re d'Italia Art, che verrà inaugurata alla presenza di Vittorio Sgarbi martedì 7 febbraio alle 19.00.
Rockol sarà presente con una postazione dedicata, la "Rockol Lounge", dove gli artisti di Area Sanremo e i big in gara al Festival eseguiranno minishow live e video in interazione con il pubblico.
Inoltre ritorna il Soundies Awards, contest destinato alle case discografiche che partecipano alla 67/a edizione del festival. Il riconoscimento in denaro messo a disposizione dalla Lucania Film Commission è destinato al miglior videoclip della canzone presentata all'Ariston e consentirà sia ai big che alle nuove proposte di realizzare un videoclip in Basilicata entro l'anno. (ANSA).

RED/
S0B QBXB

ANSA

LA BASILICATA IN VETRINA A CASA SANREMO

16/01/2017 17:18

AGR Doppia location e partnership d'eccellenza per festeggiare la 10ma edizione. Intrattenimento no stop e oltre 350 eventi in programma. È quanto sta per accadere nel luogo unico in cui nascono iniziative artistiche e musicali vissute in un ambiente ricercato di notevole valenza culturale. Casa Sanremo Limoni Beauty Lounge, l'hospitality del Festival della Canzone Italiana, dal 5 all'11 febbraio, ritorna al Palafiori. Il progetto nato da un'idea di Vincenzo Russolillo e Mauro Marino e firmato Gruppo Eventi si rinnova ogni anno, negli spazi e nei contenuti dedicati al sociale, agli showcase, alle eccellenze enogastronomiche italiane e alla moda.

Il taglio del nastro al Palafiori previsto domenica 5 febbraio, alle 18.00, con la showgirl Elisabetta Gregoraci grazie alla collaborazione con il Maestro orafo Michele Affidato, è atteso per entrare a far parte della storia che ricorderà un'edizione speciale. Casa Sanremo è considerato un evento necessario per gli addetti ai lavori ma anche una vetrina imperdibile per i territori italiani. I riflettori saranno puntati sulla Basilicata, ormai alla ribalta nazionale e apprezzata per il suo indiscutibile fascino.

La terra lucana, in questo evento, ha la grande opportunità di promuoversi in uno spazio denominato "Basilicata roof" diventata la culla dei racconti dei talenti lucani ma anche l'espressione di prodotti tipici di alta qualità. Un luogo in cui si parla lucano, in cui nasce l'incontro tra lucani e il confronto con altri territori italiani che portano avanti, come la Basilicata, il profondo senso di appartenenza al territorio. Si parlerà di moda, di costume italiano. Tutto espresso in armonia grazie al lavoro svolto dal patron di Casa Sanremo Vincenzo Russolillo, lucano doc, che da oltre un decennio ormai racconta le bellezze di una regione. Russolillo, originario di Lagonegro, ha sempre scelto di promuovere eventi di alto profilo per preservare il valore "cultura" e quello "artistico" immaginando uno spazio di aggregazione in cui sentirsi "a Casa" in giornate molto impegnative. E inoltre ha scelto sempre di aprire le porte alla Basilicata per creare opportunità di promozione e visibilità solo garantite anche dalla preziosa collaborazione di professionalità di alto profilo. La terra lucana incontrerà in questi giorni a Casa Sanremo numerosi ospiti del settore discografico, cantanti ma anche produttori, giornalisti, addetti ai lavori e testimoni dell'evento artistico musicale più importante.

Sarà inoltre ricordato il 2017 come l'anno delle partnership d'eccellenza: Sanremo Città della Musica, Area Sanremo e Fondazione Orchestra Sinfonica di Sanremo. E ancora Vittorio Sgarbi inaugurerà l'area museale e ci sarà spazio per il più ricco newsfeed online in tempo reale con Rockol. Ci sarà spazio per Soundies Awards, la seconda edizione del premio dedicato agli artisti in gara la bellezza è di Casa con Limoni Beauty Lounge, in partnership con Lancôme. La musica sarà firmata Radio 105 e Radio Monte Carlo. Il Festival di Sanremo vivrà attivamente sui siti e sui social network di Radio 105 e Radio Monte Carlo attraverso reportage fotografici e video e interviste ai protagonisti. Anche quest'anno una gradita conferma: Radio Festival, la web radio interamente dedicata alla kermesse musicale più attesa e chiacchierata dell'anno, è tornata. Su Radio Festival è già possibile ascoltare un'intervista del direttore Beppe Cuva a Carlo Conti insieme alle interviste agli artisti in gara, sia nella sezione Big che Nuove Proposte, e alle canzoni di questi ultimi. Tutti questi contributi sono disponibili on demand nella sezione di Radio Festival su 105.net e radiomontecarlo.net e verranno arricchiti, a partire dal 6 febbraio, dalle interviste che Cuva realizzerà a Casa Sanremo a tutti i cantanti in gara.

BAS04

Ultime News 17/01/2017 / Tutte le News

11:50 Braia: Tavolo Verde, stima dei danni e azioni da intraprendere

11:44 Gruppo "Melfi Popolare", ieri il direttivo

11:28 Progetto Martina dei Lions: formazione e prevenzione con scuole

11:22 Comune Pz: riaperta al traffico via Due Torri

11:20 Scanziamo le Scorie: fermare attività estrattive in Basilicata

11:13 Accreditamento servizi per il lavoro, sì da seconda Ccp

10:55 Uil e Uilpa: Pa efficiente è centrale per lo sviluppo

10:48 Provincia Mt, Modarelli (Fi): allarme freddo nelle scuole

10:41 Unibas, Alba: proposta di "alfabeto" scritto per dialetti lucani

10:38 Cinquanta anni Parrocchia San Giuseppe, intervento di Pittella

©2010 Basilicatanet





CASA SANREMO: Oltre 350 Eventi Dal 5 Febbraio Per L'hospitality Del Festival Di Sanremo

15 gennaio 2017 (http://www.allmusicitalia.it/news/casa-sanremo-2017.html) Oriana Meo (Supervisione e coordinamento generale) (http://www.allmusicitalia.it/author/oriana-meo)



350 eventi in programma per l'edizione numero 10 di ***Casa Sanremo Limoni Beauty*** *.*

Quest'anno si terrà dal 5 all'11 febbraio. Sarà diviso tra il Palafiori e Villa Ormond ed il taglio del nastro è affidato ad ***Elisabetta Gregoraci*** *fissato per domenica 5 febbraio alle 18.*

17/1/2017

CASA SANREMO: oltre 350 eventi dal 5 febbraio per l'hospitality del Festival di Sanremo



Quest'anno, in occasione del decennale, ci sarà anche la partership con **Sanremo Città della Musica**.

Casa Sanremo avrà un ruolo centrale nell'offerta di intrattenimento per i visitatori e animerà la città durante la settimana del festival.

Grazie alla collaborazione con la **Fondazione Orchestra Sinfonica di Sanremo**, **Casa Sanremo** inaugura la nuova stagione di **Area Sanremo 2018**. Darà ampio spazio ai finalisti del concorso 2017 che si esibiranno sul palco del Palafiori. La direzione artistica è affidata a **Stefano Senardi** e **Massimo Cotto**.

A **Casa Sanremo** sarà allestita anche una mostra di arte contemporanea a cura di **Marco Giordano**, Presidente di **Re d'Italia Art**, che verrà inaugurata alla presenza di **Vittorio Sgarbi** martedì 7 febbraio alle 19.



Sarà presente una postazione dedicata agli artisti di **Area Sanremo** e ai Big in gara, il **Rockol Lounge**, dove si terranno minishow live e video in interazione con il pubblico.

Ritorna il **Soundies Awards**. Il contest, nato da un'idea di Vincenzo Russolillo, è destinato alle case discografiche in gara al Festival. Il premio, messo a disposizione dalla **Lucania Film Commission**, è destinato al miglior videoclip del brano presentato al Festival. Consentirà sia ai big, sia alle nuove proposte, di realizzare un videoclip in Basilicata entro l'anno.

Oriana Meo (Supervisione e coordinamento generale)

Blogger per caso. Così mi si potrebbe definire. Nonostante la mia formazione economica, la musica è sempre stato il sottofondo della mia vita e non solo: nel mio curriculum trovate la gestione di un fan club e una tesi di laurea intitolata "**Il marketing degli eventi musicali**

live". Vivo a Milano e di lavoro faccio la cattiva: sono quella che, quando andate a chiedere un finanziamento, dice di NO! Blogger per caso su **All Music Italia**.

La storia da sogno di Honor: da una pen drive persa al successo di "Never Off"

PRIMO PIANO

670502 | 13 | caricato da Simone Giancristofaro

NEWS
SPETTACOLO
SPORT
TECNOLOGIA
DONNA
MOTORI
CUCINA



COMMENTA CONDIVIDI 24

Casa Sanremo 2017 parte il 5 febbraio, Elisabetta Gregoraci madrina dell'evento

Aspettando il Festival di Sanremo 2017 ritorna, con una doppia location ed una serie di partnership d'eccellenza, uno dei punti di riferimento più importanti per gli addetti ai lavori. Il taglio del nastro al Palafiori è previsto domenica 5 febbraio, madrina dell'evento Elisabetta Gregoraci.

25
Consiglia
Condividi

NEWS 16 GENNAIO 2017 12:49 di **Gennaro Marco Duello**



Chiudi ×

SKY TV
+
SKY SPORT
+
SPORT CALCIO

29,90€ mese
anziché 47,90€/mese

PER I PRIMI 2 ANNI

sky SPORT
PER LA PRIMA VOLTA TUTTO LO SPORT DI SKY
A UN PREZZO MAI VISTO.
Scopri di più



Aspettando il **Festival di Sanremo 2017** con la grande novità della doppia conduzione firmata Carlo Conti e Maria De Filippi, ritorna con una doppia location ed una serie di partnership d'eccellenza, uno dei punti di riferimento più importanti per gli addetti ai lavori. **Casa Sanremo Limoni Beauty Lounge**, l'hospitality del Festival della Canzone Italiana, ritorna dal 5 all'11 febbraio con una doppia location: al Palafiori e a Villa Ormond. Intrattenimento no-stop per l'hospitality nata da un'idea di Vincenzo Russolillo e Mauro Marino e firmata Gruppo Eventi.

Ann.

METAL SERRAMENTI 2000
Costruzione e posa Serramenti in Alluminio TERMICI, Facciate Continue, Verande e Persiane.
METAL SERRAMENTI 2000
VISITA SITO

Il taglio del nastro al Palafiori è previsto per domenica 5 febbraio alle 18 con **Elisabetta Gregoraci** e il Maestro orafo **Michele Affidato.** Sul palco del Palafiori, si esibiranno i finalisti di Area Sanremo 2017 e si inaugurerà la nuova stagione di **Area Sanremo 2018.** Ad inaugurare l'area museale ci sarà **Vittorio Sgarbi,** martedì 7 febbraio alle 19. Si tratta di una mostra di arte contemporanea a cura di Marco Giordano, presidente di Re d'Italia Art. **Rockol Lounge** è invece la postazione dedicata dove gli artisti, i big in gara, si esibiranno in una serie di minishow tra interviste e incontri con il pubblico.

Ci sarà anche il "**Soundies Awards**", un contest dedicato alle case discografiche che partecipano al Festival di Sanremo e che mette in palio un premio in denaro al miglior videoclip della canzone presentata al Festival, messo a disposizione dalla Lucania Film Commission e che consentirà di

Tutto quello che c'è da sapere su Sanremo 2017

MOSTRA ALTRO



IN STEELBOOK BLU-RAY
E COLLECTOR'S
LIMITED EDITION
DISPONIBILE SU
amazon.it



Boom di ascolti per 'I Bastardi di Pizzofalcone', il successo della serie è inarrestabile

311



L'incantevole Creamy torna in tv, su Italia 1 tutte le puntate del mitico cartone animato

11.681

Anticipazioni Il

Chiudi ×

SKY TV
+
SKY SPORT
+
SPORT CALCIO
29,90€ mese
anziché 47,90€/mese
PER I PRIMI 2 ANNI

Martedì, 17 gennaio 2017 ore 12:16 rss

Per la tua pubblicità chiama 328.8455685

Crotoneinforma.it

Per la tua pubblicità chiama 328.8455685

HOME NOTIZIE MULTIMEDIA AUGURI ARCHIVIO CONTATTI

MUSICA E SPETTACOLO

L'arte di Michele Affidato al Festival di Sanremo

L'orafo realizza il premio per la serata Cover ed il Premio "Numeri Uno-Città di Sanremo"







Lunedì 16 Gennaio 2017 - 9:0

E' già ben avviata la macchina organizzativa del 67° Festival della Canzone Italiana che Carlo Conti, alla sua terza conduzione e direzione artistica, presenterà dal Teatro Ariston dal 7 all'11 febbraio, affiancato quest'anno da Maria De Filippi. L'indiscrezione delle settimane scorse è stata confermata in occasione della prima conferenza stampa del Festival di Sanremo, dove sono stati annunciati alcuni dei grandi ospiti della kermesse, tra cui Ricky Martin, Tiziano Ferro e Giorgia, ed anche i brani che saranno interpretati dai Big nella serata dedicata alle cover che, anche quest'anno, vedrà il vincitore alzare sul palco dell'Ariston il premio speciale realizzato dal maestro orafo Michele Affidato.
Novità introdotta nell'edizione dal 2011 e diventata nel corso degli anni un appuntamento fisso del Festival della Canzone, la serata dedicata alle cover, oltre a distogliere per una sera l'attenzione dalla gara,

rappresenta un momento di grande spettacolo per gli originali arrangiamenti con i quali i Big rivisitano brani che hanno fatto la storia del Festival e della musica nazionale. "Diamante" di Zucchero, "Le mille bolle blu" di MIna, "Ma il cielo è sempre più blu" di Rino Gaetano, "Con il nastro rosa" di Lucio Battisti, sono alcune delle canzoni che riascolteremo nella serata del 9 febbraio.





Anche quest'anno, come accade dal 2011, sarà un'opera di Affidato quella che il vincitore della serata solleverà all'Ariston, come negli anni scorsi hanno fatto Al Bano, Patti Smith con i Marlene kuntz e lo scorso anno, gli Stadio. Si rinnova e si consolida così, la collaborazione tra Affidato ed il Festival, un appuntamento pieno di impegni per l'orafo crotonese che da molti anni realizza anche i premi per i più importanti eventi collaterali alla kermesse, tra cui quelli dell' Afi (Associazione fonografici italiani), i premi "Dietro le Quinte" riservati agli operatori del settore che lavorano, appunto, dietro le quinte del Festival, ed il Premio "Numeri Uno – Città di Sanremo" per personalità di spicco del mondo della musica, andati negli anni scorsi a Pippo Baudo, Al Bano e Tony Renis e quest'anno Rita Pavone, tutto ciò si svolgerà al Roof Garden del Casinò di Sanremo, lunedì 6 febbraio nel corso del Gran Gala della Liguria (della Stampa).

È tutto pronto anche a Casa Sanremo l'hospitality del Festival, in programma al Palafiori dal 5 all'11 febbraio, dove Elisabetta Gregoraci insieme al maestro Affidato taglieranno il nastro inaugurale. Sono diversi anni che l'orafo crotonese collabora con Casa Sanremo realizzando anche il premio speciale che viene consegnato al vincitore del Festival dopo la sua proclamazione sul palco dell'Ariston. "La settimana del Festival di Sanremo è preceduta da una fase preparatoria lunga ed intensa -



commenta il maestro Affidato - vedere il mio nome associato all'evento televisivo e musicale più importante del nostro Paese è motivo di grande onore e soddisfazione. E' sempre emozionante vedere le mie opere sul palco dell'Ariston". Un'emozione che si rinnova dal 2010, quando Affidato realizzò i premi per la conduttrice Antonella Clerici e le maestranze della Rai. Dal 2011 Affidato è stato chiamato a realizzare premi speciali per serate storiche, come quella dedicata ai 150 anni dell'Unità d'Italia, in occasione della quale lo Stivale di foglia d'oro e pietre preziose ideato e realizzato dal crotonese Affidato fu presentato al Presidente della Repubblica Giorgio Napolitano e dai principali Tg nazionali. Saranno invece presentati nelle prossime settimane le opere ideate per questa 67a edizione del Festival della Canzone Italiana.



0

GUARDA ANCHE

Promoted Links by Taboola

Neve in Sila: opportunità e driver di sviluppo locale

M5S su Aeroporto: la maggior parte dei partecipanti alla manifestazione del Comitato Cittadini per l'Aeroporto di Crotone sono delusi per la scarsa partecipazione

QUICALABRIA (HTTP://WWW.CORRIERENAZIONALE.IT/CATEGORY/QUICALABRIA/), SPETTACOLI-QC (HTTP://WWW.CORRIERENAZIONALE.IT/CATEGORY/QUICALABRIA/SPETTACOLI-QC/)

Michele Affidato e i suoi preziosi al Festival di Sanremo

17 GENNAIO 2017 *by* **ADA COSCO (HTTP://WWW.CORRIERENAZIONALE.IT/AUTHOR/ADA-COSCO/)**



L'orafo realizza il premio per la serata Cover ed il Premio "Numeri Uno-Città di Sanremo"

E' già ben avviata la macchina organizzativa del 67° Festival della Canzone Italiana che Carlo Conti, alla sua terza conduzione e direzione artistica, presenterà dal Teatro Ariston dal 7 all'11 febbraio, affiancato quest'anno da Maria De Filippi e con un ruolo particolare per Michele Affidato.

L'indiscrezione delle settimane scorse è stata confermata in occasione della prima conferenza stampa del Festival di Sanremo, dove sono stati annunciati alcuni dei grandi ospiti della kermesse, tra cui Ricky Martin, Tiziano Ferro e Giorgia, ed anche i brani che saranno interpretati dai Big nella serata dedicata alle cover che, anche quest'anno, vedrà il vincitore alzare sul palco dell'Ariston il premio speciale realizzato dal maestro orafo Michele Affidato.



Novità introdotta nell'edizione dal 2011 e diventata nel corso degli anni un appuntamento fisso del Festival della Canzone, la serata dedicata alle cover, oltre a distogliere per una sera l'attenzione dalla gara, rappresenta un momento di grande spettacolo per gli originali arrangiamenti con i quali i Big rivisitano brani che hanno fatto la storia del Festival e della musica nazionale. "Diamante" di Zucchero, "Le mille bolle blu" di Mina, "Ma il cielo è sempre più blu" di Rino Gaetano, "Con il nastro rosa" di Lucio Battisti, sono alcune delle

Utilizziamo i cookie per essere sicuri che tu possa avere la migliore esperienza sul nostro sito. Se continui ad utilizzare questo sito noi assumiamo che tu ne sia fe... OK



canzoni che riascolteremo nella serata del 9 febbraio. Anche quest'anno, come accade dal 2011, sarà un'opera di Affidato quella che il vincitore della serata solleverà all'Ariston, come negli anni scorsi hanno fatto Al Bano, Patti Smith con i Marlene kuntz e lo scorso anno, gli Stadio.

Si rinnova e si consolida così, la collaborazione tra Affidato ed il Festival, un appuntamento pieno di impegni per l'orafo crotonese che da molti anni realizza anche i premi per i più importanti eventi collaterali alla kermesse, tra cui quelli dell' Afi (Associazione fonografici italiani), i premi "Dietro le Quinte" riservati agli operatori del settore che lavorano, appunto, dietro le quinte del Festival, ed il Premio "Numeri Uno – Città di Sanremo" per personalità di spicco del mondo della musica, andati negli anni scorsi a Pippo Baudo, Al Bano e Tony Renis e quest'anno Rita Pavone, tutto ciò si svolgerà al Roof Garden del Casinò di Sanremo, lunedì 6 febbraio nel corso del Gran Gala della Liguria (della Stampa).



È tutto pronto anche a **Casa Sanremo** l'hospitality del Festival, in programma al Palafiori dal 5 all'11 febbraio, dove **Elisabetta Gregoraci** insieme al maestro Michele Affidato taglieranno il nastro inaugurale. Sono diversi anni che l'orafo crotonese collabora con Casa Sanremo realizzando anche il premio speciale che viene consegnato al vincitore del Festival dopo la sua proclamazione sul palco dell'Ariston.

"La settimana del Festival di Sanremo è preceduta da una fase preparatoria lunga ed intensa – commenta il maestro Affidato – *vedere il mio nome associato all'evento televisivo e musicale più importante del nostro Paese è motivo di grande onore e soddisfazione. E' sempre emozionante vedere le mie opere sul palco dell'Ariston".*

Un'emozione che si rinnova dal 2010, quando Michele Affidato realizzò i premi per la conduttrice Antonella Clerici e le maestranze della Rai. Dal 2011 Affidato è stato chiamato a realizzare premi speciali per serate storiche, come quella dedicata ai 150 anni dell'Unità d'Italia, in occasione della quale lo Stivale di foglia d'oro e pietre preziose ideato e realizzato dal crotonese Affidato fu presentato al Presidente della Repubblica Giorgio Napolitano e dai principali Tg nazionali. Saranno invece presentati nelle prossime settimane le opere ideate per questa 67a edizione del Festival della Canzone Italiana.

TAGS: CONTI (HTTP://WWW.CORRIERENAZIONALE.IT/TAG/CONTI/), MICHELE AFFIDATO (HTTP://WWW.CORRIERENAZIONALE.IT/TAG/MICHELE-AFFIDATO/), PREMI PREZIOSI (HTTP://WWW.CORRIERENAZIONALE.IT/TAG/PREMI-PREZIOSI/), SANREMO (HTTP://WWW.CORRIERENAZIONALE.IT/TAG/SANREMO/)

Questo sito utilizza i cookie per assicurare la migliore esperienza sul nostro sito. Se continui ad utilizzare questo sito noi assumiamo che tu ne sia felice. OK

IL CORRIERE DEL SUD .it (/nsite)



(/nsite/2016-07-15-06-15-37/calabria/crotone/25707-l-arte-di-michele-affidato-al-festival-di-sanremo.html)

L'arte Di Michele Affidat… (/Nsite/2016-07-15-06-15-37/Calabria/Crotone/25707-L-Arte-Di-Michele-Affidato-Al-Festival-Di-Sanremo.Html)

Gen 16, 2017 Hits:85 Crotone (/nsite/2016-07-15-06-15-37/calabria/crotone.html)

L'arte di Michele Affidato al Festival di Sanremo

redazione Crotone (/nsite/2016-07-15-06-15-37/calabria/crotone.html) 16 Gennaio 2017
Visite: 85

0
Condividi
0
Mi piace

Tweet

0

Condividi



E' già ben avviata la macchina organizzativa del 67° Festival della Canzone Italiana che Carlo Conti, alla sua terza conduzione e direzione artistica, presenterà dal Teatro Ariston dal 7 all'11 febbraio, affiancato quest'anno da Maria De Filippi. L'indiscrezione delle settimane scorse è stata confermata in occasione della prima conferenza stampa del Festival di Sanremo, dove sono stati annunciati alcuni dei grandi ospiti della kermesse, tra cui Ricky Martin, Tiziano Ferro e Giorgia, ed anche i brani che saranno interpretati dai Big nella serata dedicata alle cover che, anche quest'anno, vedrà il vincitore alzare sul palco dell'Ariston il premio speciale realizzato dal maestro orafo Michele Affidato. Novità introdotta nell'edizione dal 2011 e diventata nel corso degli anni un appuntamento fisso del Festival della Canzone, la serata dedicata alle cover, oltre a distogliere per una sera l'attenzione dalla gara, rappresenta un momento di grande spettacolo per gli originali arrangiamenti con i quali i Big rivisitano brani che hanno fatto la storia del Festival e della musica nazionale. "Diamante" di Zucchero, "Le mille bolle blu" di MIna, "Ma il cielo è sempre più blu" di Rino Gaetano, "Con il nastro rosa" di Lucio Battisti, sono alcune delle canzoni che riascolteremo nella serata del 9 febbraio. Anche quest'anno, come accade dal 2011, sarà un'opera di Affidato quella che il vincitore della serata solleverà all'Ariston, come negli anni scorsi hanno fatto Al Bano, Patti Smith con i Marlene kuntz e lo scorso anno, gli Stadio. Si rinnova e si consolida così, la collaborazione tra Affidato ed il Festival, un appuntamento pieno di impegni per l'orafo crotonese che da molti anni realizza anche i premi per i più importanti eventi collaterali alla kermesse, tra cui quelli dell' Afi (Associazione fonografici italiani), i premi "Dietro le Quinte" riservati agli operatori del settore che lavorano, appunto, dietro le quinte del Festival, ed il Premio "Numeri Uno – Città di Sanremo" per personalità di spicco del mondo della musica, andati negli anni scorsi a Pippo Baudo, Al Bano e Tony Renis e quest'anno Rita Pavone, tutto ciò si svolgerà al Roof Garden del Casinò di Sanremo, lunedì 6 febbraio nel corso del Gran Gala della Liguria (della

Stampa). È tutto pronto anche a Casa Sanremo l'hospitality del Festival, in programma al Palafiori dal 5 all'11 febbraio, dove Elisabetta Gregoraci insieme al maestro Affidato taglieranno il nastro inaugurale. Sono diversi anni che l'orafo crotonese collabora con Casa Sanremo realizzando anche il premio speciale che viene consegnato al vincitore del Festival dopo la sua proclamazione sul palco dell'Ariston. "*La settimana del Festival di Sanremo è preceduta da una fase preparatoria lunga ed intensa* - commenta il maestro Affidato - *vedere il mio nome associato all'evento televisivo e musicale più importante del nostro Paese è motivo di grande onore e soddisfazione. E' sempre emozionante vedere le mie opere sul palco dell'Ariston*". Un'emozione che si rinnova dal 2010, quando Affidato realizzò i premi per la conduttrice Antonella Clerici e le maestranze della Rai. Dal 2011 Affidato è stato chiamato a realizzare premi speciali per serate storiche, come quella dedicata ai 150 anni dell'Unità d'Italia, in occasione della quale lo Stivale di foglia d'oro e pietre preziose ideato e realizzato dal crotonese Affidato fu presentato al Presidente della Repubblica Giorgio Napolitano e dai principali Tg nazionali. Saranno invece presentati nelle prossime settimane le opere ideate per questa 67a edizione del Festival della Canzone Italiana.

0 Commenti Corriere del sud 1 Accedi

Consiglia Condividi Ordina dal migliore

Inizia la discussione...

Commenta per primo.

SEMPRE SU CORRIERE DEL SUD

Tutti invitati all'Hobbit Party
1 commento • 3 mesi fa•
Maurizio — La ringrazio, Lorenza. Ho letto il libro, ed effettivamente la sua recensione bene esemplifica che cosa rende HOBBIT

Il San Filippo Neri a Roma, esempio di buona sanità
1 commento • 5 mesi fa•
Fabio Carfi' — Abito a Messina ed ho letto la nota di stima e ringraziamento nei confronti dei medici del reparto di Chirurgia Vascolare

I falsi miti del Novecento: Gabriel García Márquez
1 commento • 5 mesi fa•
Bakunin91 — è risaputo che fosse un comunista! E allora? Dov'è lo scandalo? Dov'è il problema?

I commercialisti alla Messa per il patrono san Matteo
1 commento • 4 mesi fa•
Fabrizio Ammollo — E quindi? In che modo la partecipazione alla "significativa cerimonia" renderebbe migliore l'esercizio

Iscriviti Aggiungi Disqus al tuo sito web Aggiungi Disqus Aggiungi Privacy

back to top

Latest: Catanzaro: sfilata di vip per il processo a Sgarbi per diffamazione Woodcock

Calabria magnifica.it
Arte, cultura, musica e spettacolo in Calabria

CRONACA E ATTUALITÀ POLITICA ARTE E CULTURA MUSICA E SPETTACOLO



La CALABRIA che produce News

L'arte di Michele Affidato al Festival di Sanremo

16 gennaio 2017 0 Comment carlo conti, MARIA DE FILIPPI, michele affidato, SANREMO 2017

E' già ben avviata la macchina organizzativa del 67° Festival della Canzone Italiana che Carlo Conti, alla sua terza conduzione e direzione artistica, presenterà dal Teatro Ariston dal 7 all'11 febbraio, affiancato quest'anno da Maria De Filippi.

L'indiscrezione delle settimane scorse è stata confermata in occasione della prima conferenza stampa del Festival di Sanremo, dove sono stati annunciati alcuni dei grandi ospiti della kermesse,

Search

Cosa visitare in Calabria durante un viaggio oppure un week end



Arte e cultura Scopri la Calabria

"Risveglio" l'opera di Catanzaro nella Top 20 dei murales più belli al mondo

12 gennaio 2017 0

Catanzaro continua a ritagliarsi un posto di

tra cui Ricky Martin, Tiziano Ferro e Giorgia, ed anche i brani che saranno interpretati dai Big nella serata dedicata alle cover che, anche quest'anno, vedrà il vincitore alzare sul palco dell'Ariston il premio speciale realizzato dal maestro orafo Michele Affidato. Novità introdotta nell'edizione dal 2011 e diventata nel corso degli anni un appuntamento fisso del Festival della Canzone, la serata dedicata alle cover, oltre a distogliere per una sera l'attenzione dalla gara, rappresenta un momento di grande spettacolo per gli originali arrangiamenti con i quali i Big rivisitano brani che hanno fatto la storia del Festival e della musica nazionale. "Diamante" di Zucchero, "Le mille bolle blu" di MIna, "Ma il cielo è sempre più blu" di Rino Gaetano, canzoni c

Utilizzando il sito, accetti l'utilizzo dei cookie da parte nostra. maggiori informazioni Accetto

Anche quest'anno, come accade dal 2011, sarà un'opera di Affidato

scorso anno, gli Stadio.

Si rinnova e si consolida così, la collaborazione tra Affidato ed il Festival, un appuntamento pieno di impegni per l'orafo crotonese che da molti anni realizza anche i premi per i più importanti eventi collaterali alla kermesse, tra cui quelli dell' Afi (Associazione fonografici italiani), i premi "Dietro le Quinte" riservati agli operatori del settore che lavorano, appunto, dietro le quinte del Festival, ed il Premio "Numeri Uno – Città di Sanremo" per personalità di spicco del mondo della musica, andati negli anni scorsi a Pippo Baudo, Al Bano e Tony Renis e quest'anno Rita Pavone, tutto ciò si svolgerà al Roof Garden del Casinò di Sanremo, lunedì 6 febbraio nel corso del Gran Gala della Liguria (della Stampa). È tutto pronto anche a **Casa Sanremo** l'hospitality del Festival, in programma al Palafiori dal 5 all'11 febbraio, dove **Elisabetta Gregoraci** insieme al maestro Affidato taglieranno il nastro inaugurale. Sono diversi anni che l'orafo crotonese collabora con Casa Sanremo realizzando anche il premio speciale che viene consegnato al vincitore del Festival dopo la sua proclamazione sul palco dell'Ariston. "*La settimana del Festival di Sanremo è preceduta da una fase preparatoria lunga ed intensa* – commenta il maestro Affidato – *vedere il mio nome associato all'evento televisivo e musicale più importante del nostro Paese è motivo di grande onore e soddisfazione. E' sempre emozionante vedere le mie opere sul palco dell'Ariston*".

Un'emozione che si rinnova dal 2010, quando Affidato realizzò i premi per la conduttrice Antonella Clerici e le maestranze della Rai.

primo ordine nell'olimpo della Street Art. La community di Wide Walls, una delle più



New York Times incor la 7



Tiriol o la XV edizione di "Tarantella Power"

24 dicembre 2016 0



Gran de succe sso per la manifestazione "Rosso Calabria" alla cittadella regionale (video)

23 dicembre 2016 0

Made in Calabria



La CALABRIA che produce News

L'arte di Michele

Dal 2011 Affidato è stato chiamato a realizzare premi speciali per serate storiche, come quella dedicata ai 150 anni dell'Unità d'Italia, in occasione della quale lo Stivale di foglia d'oro e pietre preziose ideato e realizzato dal crotonese Affidato fu presentato al Presidente della Repubblica Giorgio Napolitano e dai principali Tg nazionali. Saranno invece presentati nelle prossime settimane le opere ideate per questa 67a edizione del Festival della Canzone Italiana.

Affidato al Festival di Sanremo

16 gennaio 2017 0

E' già ben avviata la macchina organizzativa del 67° Festival della Canzone Italiana che Carlo Conti, alla sua terza conduzione

Utilizzando il sito, accetti l'utilizzo dei cookie da parte nostra. maggiori informazioni Accetto

← Reggio carreggiata sul Raccordo Autostradale

CRONACA E ATTUALITÀ POLITICA ARTE E CULTURA MUSICA E SPETTACOLO

TONNO CALLIPO CALABRIA VIBO VALENTIA – AZIMUT MODENA 0-3 (21-25, 21-25,23-25) →

You May Also Like



Catanzaro: domani al Museo del Rock il mito di "Easy Rider"

31 ottobre 2016 0



Falso dentista scoperto a Cosenza, con studio abusivo in palazzo fatiscente

26 maggio 2016 0



Catanzaro: partita detenuti vs Saint Michel al carcere di Siano

1 ottobre 2016 0

Lascia un commento

Il tuo indirizzo email non sarà pubblicato. I campi obbligatori sono contrassegnati *

Commento

INSTABOOK

tutte Oscar Wilde? Instabook dalla citazione al libro in un istante

8 gennaio 2017 0



L'orafo Michele Affidato realizza i nuovi diademi per la Madonna di Czestochowa

16 dicembre 2016 0



Cronaca e attualità News

Catanzaro: sfilata il processo a Sgar diffamazione Woo

17 gennaio 2017 0

Articoli recenti



BOLLICINE VIP NEWS VIP

ELISABETTA GREGORACI MADRINA DI CASA SANREMO

ELISABETTA GREGORACI DARÀ IL VIA UFFICIALMENTE A CASA SANREMO, L'AREA HOSPITALITY DEL FESTIVAL DELLA CANZONE ITALIANA CHE OGNI ANNO ACCOGLIE MIGLIAIA DI ADDETTI AI LAVORI E VISITATORI



Elisabetta Gregoraci sarà la madrina di **Casa Sanremo Limoni Beauty Lounge**, l'hospitality del Festival della Canzone Italiana nata da un'idea di **Vincenzo Russolillo** e **Mauro Marino** e firmata **Gruppo Eventi**, che ritorna al Palafiori dal **5 all'11 febbraio**.

Un'edizione speciale per festeggiare il decennale che per l'occasione si svolgerà in una doppia location: **Palafiori** e **Villa Ormond**. Il taglio del nastro al Palafiori è previsto **domenica 5 febbraio** alle **18.00** con la nota showgirl grazie alla collaborazione con il maestro orafo **Michele Affidato**.

Casa Sanremo si rinnova ogni anno, negli spazi e nei contenuti, pur mantenendo la sua cifra tradizionale dedicati al sociale, agli showcase, alle eccellenze enogastronomiche italiane e alla moda. Il 2017 però sarà ricordato in particolar modo come l'anno delle partnership d'eccellenza.

SANREMO CITTÀ DELLA MUSICA

Sotto l'egida del Comune, **Casa Sanremo** svolgerà un ruolo centrale e di rilievo nell'offerta di intrattenimento di migliaia di visitatori per animare la città durante la settimana del festival

FACEBOOK

BollicineVip
1,836 likes
Like Page Contact Us
Be the first of your friends to like this

KIKAPRESS

Tanti auguri Michelle... 40 di questi anni!

Lindsay Lohan & Co.: quando la star si converte all'Islam

Chi lo indossa meglio? Italiane vs Straniere

INSTA BOLLICINE



L'ISOLA DEI FAMOSI: DUELLO TRA BELLISSIME A POMERIGGIO 5

L'ISOLA DEI FAMOSI CONTINUA A SNOCCIOLARE NOMI E COGNOMI DI VERI E PROBABILI NAUFRAGHI. ELENA MORALI,

Questo sito fa uso di cookie anche di terze parti per poterti offrire una migliore esperienza di visita; cliccando su "Accetto" o proseguendo la navigazione acconsenti all' uso. Per approfondire clicca su "informativa". Accetto Informativa

Grazie alla collaborazione con la Fondazione Orchestra Sinfonica di Sanremo, **Casa Sanremo** inaugura la nuova stagione di **Area Sanremo** 2018 e il relativo tour nazionale, oltre a riservare ampio spazio ai finalisti del concorso 2017, che si esibiranno sul palco del Palafiori. La direzione artistica è affidata a **Stefano Senardi** e **Massimo Cotto.**



VITTORIO SGARBI INAUGURA L'AREA MUSEALE

Nello spazio di **Casa Sanremo** sarà allestita anche una mostra di arte contemporanea a cura di Marco Giordano, Presidente di Re d'Italia Art, che verrà inaugurata alla presenza di **Vittorio Sgarbi martedì 7 febbraio alle ore 19.00.**

A CASA SANREMO IL PIÙ RICCO NEWSFEED ONLINE IN TEMPO REALE CON ROCKOL

Rockol sarà presente con una postazione dedicata, la "**Rockol Lounge**", dove gli artisti di **Area Sanremo** e i big in gara al Festival eseguiranno minishow live e video in interazione con il pubblico.



SOUNDIES AWARDS: SECONDA EDIZIONE DEL PREMIO DEDICATO AGLI ARTISTI IN GARA

Ritornano il **Soundies Awards**. Nato da un'idea di **Vincenzo Russolillo**, il contest è destinato alle case discografiche che partecipano alla 67sima edizione del Festival della Canzone Italiana. Il riconoscimento in denaro messo a disposizione dalla **Lucania Film Commission** è destinato al miglior videoclip della canzone presentata al Festival e consentirà sia ai big che alle nuove proposte di realizzare un videoclip in Basilicata entro l'anno.



SEXY 2017, LE PRIME FOTO HOT DELLE STAR

LE STAR SI SPOGLIANO SUI SOCIAL PER UN 2017 DECISAMENTE SEXY Il 2017 è appena iniziato, ma le...



PAOLO BONOLIS LASCERA' MEDIASET?



PIPPO BAUDO TORNA A SANREMO DOPO NOVE ANNI

PIPPO BAUDO, FORSE IL CONDUTTORE PIÙ AMATO DEL FESTIVAL DI TUTTI I TEMPI, TORNA A SANREMO PER LA...



Questo sito fa uso di cookie anche di terze parti per poterti offrire una migliore esperienza di visita; cliccando su "Accetto" o proseguendo la navigazione acconsenti all' uso. Per approfondire clicca su "informativa". Accetto Informativa





LA BELLEZZA È DI CASA

Limoni Beauty Lounge, in partnership con Lancôme, per il quarto anno consecutivo sarà title Sponsor di **Casa Sanremo** e porterà la bellezza al Festival della Canzone Italiana in modo originale e innovativo, replicando a il format di successo già presente nelle 500 profumerie, allestendo aree dedicati al make up e nail bar, allo skincare, al servizio barberia per Lui e a trattamenti viso personalizzati. "*Abbiamo deciso di confermare, anche per quest'anno, la nostra collaborazione con Casa Sanremo perché continuiamo a credere nel binomio musica e bellezza*", afferma **Fabio Pampani**, Amministratore Delegato LLG Leading Luxury Group, service company che gestisce le insegne Limoni e La Gardenia.

LA MUSICA È FIRMATA RADIO 105 E RADIO MONTE CARLO

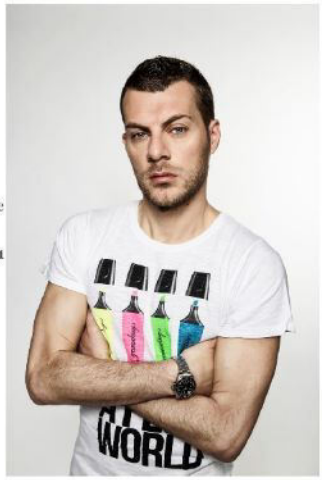

Radio 105 sarà a Casa Sanremo con le sue dirette e i suoi personaggi. Chi meglio di **Max Brigante** saprà accogliere tutti gli artisti in gara insieme a esponenti della stampa e ad addetti ai lavori in quell'atmosfera di confidenza e chiacchierata divertente che è la cifra distintiva del suo programma? Appuntamento da **lunedì 6 a sabato 11 febbraio dalle 18.00 alle 19.00 nel salotto di "105 Mi Casa".**

Anche Radio **Monte Carlo** sarà in diretta tutta la settimana da Casa Sanremo in compagnia di **Chiara Papanicolaou** per due ore, **dalle 12.00 alle 14.00 da lunedì a venerdì, e quattro ore, dalle 10.00 alle 14.00 il sabato**. Chiara coinvolgerà i cantanti alla scoperta delle emozioni e dei retroscena della competizione.

Il Festival di Sanremo vivrà attivamente sui siti e sui social network di **Radio 105 e Radio Monte Carlo** attraverso reportage fotografici e video e interviste ai protagonisti. Anche quest'anno una gradita conferma: **Radio Festival**, la web radio interamente dedicata alla kermesse musicale più attesa e chiacchierata dell'anno, è tornata. Su Radio Festival è già possibile ascoltare un'intervista del direttore **Beppe Cuva** a **Carlo Conti** insieme alle interviste agli artisti in gara, sia nella sezione Big che Nuove Proposte, e alle canzoni di questi ultimi. Tutti questi contributi sono disponibili on demand nella sezione di Radio Festival su **105.net** e **radiomontecarlo.net** e verranno arricchiti, a partire dal 6 febbraio, dalle interviste che Cuva realizzerà a **Casa Sanremo** a tutti i cantanti in gara.

Questo sito fa uso di cookie anche di terze parti per poterti offrire una migliore esperienza di visita; cliccando su "Accetto" o proseguendo la navigazione acconsenti all' uso. Per approfondire clicca su "informativa". Accetto Informativa

Testata di Informazione
Siritide.it
iscritta nel registro delle pubblicazioni del Tribunale di Lagonegro (art.5 l.47 dell'8/2/48) N.REG. PER. 2/08

La Basilicata in vetrina a Casa Sanremo

16/01/2017



Doppia location e partnership d'eccellenza per festeggiare la 10ma edizione. Intrattenimento no stop e oltre 350 eventi in programma. È quanto sta per accadere nel luogo unico in cui nascono iniziative artistiche e musicali vissute in un ambiente ricercato di notevole valenza culturale. Casa Sanremo Limoni Beauty Lounge, l'hospitality del Festival della Canzone Italiana, dal 5 all'11 febbraio, ritorna al Palafiori. Il progetto nato da un'idea di Vincenzo Russolillo e Mauro Marino e firmato Gruppo Eventi si rinnova ogni anno, negli spazi e nei contenuti dedicati al sociale, agli showcase, alle eccellenze enogastronomiche italiane e alla moda.

Il taglio del nastro al Palafiori previsto domenica 5 febbraio, alle 18.00, con la showgirl Elisabetta Gregoraci grazie alla collaborazione con il Maestro orafo Michele Affidato, è atteso per entrare a far parte della storia che ricorderà un'edizione speciale. Casa Sanremo è considerato un evento necessario per gli addetti ai lavori ma anche una vetrina imperdibile per i territori italiani. I riflettori saranno puntati sulla Basilicata, ormai alla ribalta nazionale e apprezzata per il suo indiscutibile fascino.

La terra lucana, in questo evento, ha la grande opportunità di promuoversi in uno spazio denominato "Basilicata roof" diventata la culla dei racconti dei talenti lucani ma anche l'espressione di prodotti tipici di alta qualità. Un luogo in cui si parla lucano, in cui nasce l'incontro tra lucani e il confronto con altri territori italiani che portano avanti, come la Basilicata, il profondo senso di appartenenza al territorio. Si parlerà di moda, di costume italiano. Tutto espresso in armonia grazie al lavoro svolto dal patron di Casa Sanremo Vincenzo Russolillo, lucano doc, che da oltre un decennio ormai racconta le bellezze di una regione. Russolillo, originario di Lagonegro, ha sempre scelto di promuovere eventi di alto profilo per preservare il valore "cultura" e quello "artistico" immaginando uno spazio di aggregazione in cui sentirsi "a Casa" in giornate molto impegnative. E inoltre ha scelto sempre di aprire le porte alla Basilicata per creare opportunità di promozione e visibilità solo garantite anche dalla preziosa collaborazione di professionalità di alto profilo. La terra lucana incontrerà in questi giorni a Casa Sanremo numerosi ospiti del settore discografico, cantanti ma anche produttori, giornalisti, addetti ai lavori e testimoni dell'evento artistico musicale più importante.

Sarà inoltre ricordato il 2017 come l'anno delle partnership d'eccellenza: Sanremo Città della Musica, Area Sanremo e Fondazione Orchestra Sinfonica di Sanremo. E ancora Vittorio Sgarbi inaugurerà l'area museale e ci sarà spazio per il più ricco newsfeed online in tempo reale con Rockol. Ci sarà spazio per Soundies Awards, la seconda edizione del premio dedicato agli artisti in gara la bellezza è di Casa con Limoni Beauty Lounge, in partnership con Lancôme. La musica sarà firmata Radio 105 e Radio Monte Carlo. Il Festival di Sanremo vivrà attivamente sui siti e sui social network di Radio 105 e Radio Monte Carlo attraverso reportage fotografici e video e interviste ai protagonisti. Anche quest'anno una gradita conferma: Radio Festival, la web radio interamente dedicata alla kermesse musicale più attesa e chiacchierata dell'anno, è tornata. Su Radio Festival è già possibile ascoltare un'intervista del direttore Beppe Cuva a Carlo Conti insieme alle interviste agli artisti in gara, sia nella sezione Big che Nuove Proposte, e alle canzoni di questi ultimi. Tutti questi contributi sono disponibili on demand nella sezione di Radio Festival su 105.net e radiomontecarlo.net e verranno arricchiti, a partire dal 6 febbraio, dalle interviste che Cuva realizzerà a Casa Sanremo a tutti i cantanti in gara.



WEB TV


15/01/2017 - Futsal C2/B: Fc Senise - San Giuseppe Lavoratore Pisticci 7-5


12/01/2017 - Il gelo sulle colture, l'odissea degli agricoltori del Metapontino


11/01/2017 - Cartolina di Senise innevata


10/01/2017 - Neve in Basilicata 10 gennaio 2017


6/01/2017 - I Magi randagi in scena con la Sams

archivio

ALTRE NEWS

ALTRE NEWS

16/01/2017 - La Basilicata in vetrina a Casa Sanremo

Crotone, l'arte di Michele Affidato al Festival di Sanremo

16 gennaio 2017



CROTONE – È già ben avviata la macchina organizzativa del 67° Festival della Canzone Italiana che Carlo Conti, alla sua terza conduzione e direzione artistica, presenterà dal Teatro Ariston dal 7 all'11 febbraio, affiancato quest'anno da Maria De Filippi. L'indiscrezione delle settimane scorse è stata confermata in occasione della prima conferenza stampa del Festival di Sanremo, dove sono stati annunciati alcuni dei grandi ospiti della kermesse, tra cui Ricky Martin, Tiziano Ferro e Giorgia, ed anche i brani che saranno interpretati dai Big nella serata dedicata alle cover che, anche quest'anno, vedrà il vincitore alzare sul palco dell'Ariston il premio speciale realizzato dal maestro orafo Michele Affidato. Novità introdotta nell'edizione

dal 2011 e diventata nel corso degli anni un appuntamento fisso del Festival della Canzone, la serata dedicata alle cover, oltre a distogliere per una sera l'attenzione dalla gara, rappresenta un momento di grande spettacolo per gli originali arrangiamenti con i quali i Big rivisitano brani che hanno fatto la storia del Festival e della musica nazionale. "Diamante" di Zucchero, "Le mille bolle blu" di MIna, "Ma il cielo è sempre più blu" di Rino Gaetano, "Con il nastro rosa" di Lucio Battisti, sono alcune delle canzoni che riascolteremo nella serata del 9 febbraio. Anche quest'anno, come accade dal 2011, sarà un'opera di Affidato quella che il vincitore della serata solleverà all'Ariston, come negli anni scorsi hanno fatto Al Bano, Patti Smith con i Marlene kuntz e lo scorso anno, gli Stadio. Si rinnova e si consolida così, la collaborazione tra Affidato ed il Festival, un appuntamento pieno di impegni per l'orafo crotonese che da molti anni realizza anche i premi per i più importanti eventi collaterali alla kermesse, tra cui quelli dell' Afi (Associazione fonografici italiani), i premi "Dietro le Quinte" riservati agli operatori del settore che lavorano, appunto, dietro le quinte del Festival, ed il Premio "Numeri Uno – Città di Sanremo" per personalità di spicco del mondo della musica, andati negli anni scorsi a Pippo Baudo, Al Bano e Tony Renis e quest'anno Rita Pavone, tutto ciò si svolgerà al Roof Garden del Casinò di Sanremo, lunedì 6 febbraio nel corso del Gran Gala della Liguria (della Stampa). È tutto pronto anche a Casa Sanremo l'hospitality del Festival, in programma al Palafiori dal 5 all'11 febbraio, dove Elisabetta Gregoraci insieme al maestro Affidato taglieranno il nastro inaugurale. Sono diversi anni che l'orafo crotonese collabora con Casa Sanremo realizzando anche il premio speciale che viene consegnato al vincitore del Festival dopo la sua proclamazione sul palco dell'Ariston. "La settimana del Festival di Sanremo è preceduta da una fase preparatoria lunga ed intensa – commenta il maestro Affidato – vedere il mio nome associato all'evento televisivo e musicale più importante del nostro Paese è motivo di grande onore e soddisfazione. E' sempre emozionante vedere le mie opere sul palco dell'Ariston". Un'emozione che si rinnova dal 2010, quando Affidato realizzò i premi per la conduttrice Antonella Clerici e le maestranze della Rai. Dal 2011 Affidato è stato chiamato a realizzare premi speciali per serate storiche, come quella dedicata ai 150 anni dell'Unità d'Italia, in occasione della quale lo Stivale di foglia d'oro e pietre preziose ideato e realizzato dal crotonese Affidato fu presentato al Presidente della Repubblica Giorgio Napolitano e dai principali Tg nazionali. Saranno invece presentati nelle prossime settimane le opere ideate per questa 67a edizione del Festival della Canzone Italiana.

LA BASILICATA IN VETRINA A CASA SANREMO

16.01.2017
ore 17:18

AGR Doppia location e partnership d'eccellenza per festeggiare la 10ma edizione. Intrattenimento no stop e oltre 350 eventi in programma. È quanto sta per accadere nel luogo unico in cui nascono iniziative artistiche e musicali vissute in un ambiente ricercato di notevole valenza culturale. Casa Sanremo Limoni Beauty Lounge, l'hospitality del Festival della Canzone Italiana, dal 5 all'11 febbraio, ritorna al Palafiori. Il progetto nato da un'idea di Vincenzo Russolillo e Mauro Marino e firmato Gruppo Eventi si rinnova ogni anno, negli spazi e nei contenuti dedicati al sociale, agli showcase, alle eccellenze enogastronomiche italiane e alla moda.

Il taglio del nastro al Palafiori previsto domenica 5 febbraio, alle 18.00, con la showgirl Elisabetta Gregoraci grazie alla collaborazione con il Maestro orafo Michele Affidato, è atteso per entrare a far parte della storia che ricorderà un'edizione speciale. Casa Sanremo è considerato un evento necessario per gli addetti ai lavori ma anche una vetrina imperdibile per i territori italiani. I riflettori saranno puntati sulla Basilicata, ormai alla ribalta nazionale e apprezzata per il suo indiscutibile fascino.

La terra lucana, in questo evento, ha la grande opportunità di promuoversi in uno spazio denominato "Basilicata roof" diventata la culla dei racconti dei talenti lucani ma anche l'espressione di prodotti tipici di alta qualità. Un luogo in cui si parla lucano, in cui nasce l'incontro tra lucani e il confronto con altri territori italiani che portano avanti, come la Basilicata, il profondo senso di appartenenza al territorio. Si parlerà di moda, di costume italiano. Tutto espresso in armonia grazie al lavoro svolto dal patron di Casa Sanremo Vincenzo Russolillo, lucano doc, che da oltre un decennio ormai racconta le bellezze di una regione. Russolillo, originario di Lagonegro, ha sempre scelto di promuovere eventi di alto profilo per preservare il valore "cultura" e quello "artistico" immaginando uno spazio di aggregazione in cui sentirsi "a Casa" in giornate molto impegnative. E inoltre ha scelto sempre di aprire le porte alla Basilicata per creare opportunità di promozione e visibilità solo garantite anche dalla preziosa collaborazione di professionalità di alto profilo. La terra lucana incontrerà in questi giorni a Casa Sanremo numerosi ospiti del settore discografico, cantanti ma anche produttori, giornalisti, addetti ai lavori e testimoni dell'evento artistico musicale più importante.

Sarà inoltre ricordato il 2017 come l'anno delle partnership d'eccellenza: Sanremo Città della Musica, Area Sanremo e Fondazione Orchestra Sinfonica di Sanremo. E ancora Vittorio Sgarbi inaugurerà l'area museale e ci sarà spazio per il più ricco newsfeed online in tempo reale con Rockol. Ci sarà spazio per Soundies Awards, la seconda edizione del premio dedicato agli artisti in gara la bellezza è di Casa con Limoni Beauty Lounge, in partnership con Lancôme. La musica sarà firmata Radio 105 e Radio Monte Carlo. Il Festival di Sanremo vivrà attivamente sui siti e sui social network di Radio 105 e Radio Monte Carlo attraverso reportage fotografici e video e interviste ai protagonisti. Anche

PRIMO PIANO



#DatiDiFatti -Intervista a Pittella

CERCA UNA NOTIZIA

Per data di pubblicazione [gg/mm/aaaa]
dal al
Contenente il testo
Argomento
Fonte
Ordina dal più recente meno recente
Inizia la ricerca Cerca nell'archivio

NEWS ARCHIVIO

17.01.2017 > 14:57 [ACR]
ACCREDITAMENTO SERVIZI PER IL LAVORO, APPROVATE NUOVE NORME
17.01.2017 > 14:46 [ACR]
GOVERNO PITTELLA, ROSA: UNA NARRAZIONE FANTASIOSA
17.01.2017 > 14:35 [AGR]
PROTOCOLLO DI INTESA TRA FONDAZIONE ZETEMA E GENUS BONONIAE
17.01.2017 > 14:32 [AGR]
PROGETTO APT BASILICATA SU "TURISMO SCOLASTICO DI QUALITÀ"
17.01.2017 > 14:29 [AGR]
AL: SOSPENSIONE EROGAZIONE ACQUA A PIETRAPERTOSA E ALBANO

quest'anno una gradita conferma: Radio Festival, la web radio interamente dedicata alla kermesse musicale più attesa e chiacchierata dell'anno, è tornata. Su Radio Festival è già possibile ascoltare un'intervista del direttore Beppe Cuva a Carlo Conti insieme alle interviste agli artisti in gara, sia nella sezione Big che Nuove Proposte, e alle canzoni di questi ultimi. Tutti questi contributi sono disponibili on demand nella sezione di Radio Festival su 105.net e radiomontecarlo.net e verranno arricchiti, a partire dal 6 febbraio, dalle interviste che Cuva realizzerà a Casa Sanremo a tutti i cantanti in gara.

BAS04

Note legali | Privacy | Crediti | Accessibilità
Il Logo | ©2010 Regione Basilicata
Rss Youtube

Agr Basilicata, Agenzia stampa della Giunta Regionale della Basilicata, registrazione n.209/1995 al Tribunale di Potenza
Direttore responsabile **Michele Giovanni Grasso**

La Basilicata protagonista a 'Casa Sanremo'

Senza categoria

Like 2 G+1



Matera
a partire da 38€ ~~52€~~
trivago.it/Hotel



Richiedi subito un PRESTITO



Doppia location ed una partnership d'eccellenza per festeggiare la 10ma edizione, con intrattenimento no stop e oltre 350 eventi in programma. È quanto sta per accadere a Sanremo, alla vigilia del Festival della Canzone Italiana. L'evento 'Casa Sanremo Limoni Beauty Lounge', l'hospitality del Festival della Canzone Italiana, ritorna dal 5 all'11 febbraio al Palafiori. Il progetto nato da un'idea di Vincenzo Russolillo e Mauro Marino e firmato Gruppo Eventi si rinnova ogni anno, negli spazi e nei contenuti dedicati al sociale, agli showcase, alle eccellenze enogastronomiche italiane e alla moda.

Il taglio del nastro al Palafiori è previsto domenica 5 febbraio, alle 18, con la showgirl Elisabetta Gregoraci, grazie alla collaborazione con il Maestro orafo Michele Affidato. 'Casa Sanremo' è considerato un evento necessario per gli addetti ai lavori ma anche una vetrina imperdibile per i territori italiani; i riflettori saranno puntati sulla Basilicata, una terra ormai conosciuta ed apprezzata per il suo indiscutibile fascino, e che in questa occasione avrà uno spazio denominato 'Basilicata roof', diventata la culla dei racconti dei talenti lucani ma anche l'espressione di prodotti tipici di alta qualità. Un luogo in cui si parla lucano, in cui nasce l'incontro tra lucani e il confronto con altri territori italiani che portano avanti, come la Basilicata, il profondo senso di appartenenza al territorio. Si parlerà di moda, di costume italiano, grazie al lavoro certosino del patron di 'Casa Sanremo', Vincenzo Russolillo, lucano doc, che da oltre un decennio ormai racconta le bellezze di una regione. Russolillo, originario di Lagonegro, ha sempre scelto di promuovere eventi di alto profilo per preservare il valore "cultura" e quello "artistico" immaginando uno spazio di aggregazione in cui sentirsi "a Casa" in giornate molto impegnative. E inoltre ha scelto sempre di aprire le porte alla Basilicata per creare opportunità di promozione e visibilità solo garantite anche dalla preziosa collaborazione di professionalità di alto profilo. La terra lucana incontrerà in questi giorni a Casa Sanremo numerosi ospiti del settore

discografico, cantanti ma anche produttori, giornalisti, addetti ai lavori e testimoni dell'evento artistico musicale più importante.

The post La Basilicata protagonista a 'Casa Sanremo' appeared first on Oltre Free Press – Quotidiano di Notizie Gratuite.





17/01/2017 Redazione

ISTITUTO DELL'APPROCCIO CENTRATO SULLA PERSONA
Fondato da Carl Rogers, Charles Devonshire, Alberto Zucconi
Centro Studi 'A.Gagliardi' Corso Umberto I Napoli

CORSO ECM PER PSICOLOGI, MEDICI, PSICOTERAPEUTI, INFERMIERI, EDUCATORI PROFESSIONALI
Per info e prenotazioni
CLICCA QUI

Oggi è Martedì 17 Gennaio 2017 - ora 12:05:45

GOLD TV

Istituto Tecnico Industriale
Liceo Scientifico - opzione Scienze Applicate
FRANCESCO GIORDANI
OPEN DAY
Domenica 18 dicembre 2016
Domenica 15 gennaio 2017
Domenica 29 gennaio 2017
(supporto iscrizioni: tutti i giorni dal 16 gennaio dalle 9.00 alle 13.30)
Scuola Viva
Una scuola ..... al passo con te
Scuol@2.0

giustedirezioni

manzoniopenday2017
dom22gen 09.00/13.00

Dieci anni per Casa Sanremo, l'ospitalità del Festival della Canzone Italiana firmata da un'eccellenza campana



Articolo pubblicato il: 16/01/2017 15:05

Sanremo 2017. Casa Sanremo Limoni Beauty Lounge, l'hospitality del Festival della Canzone Italiana, nata da un'idea di Vincenzo Russolillo e Mauro Marino e firmata Gruppo Eventi, eccellenza salernitana, ritorna al Palafiori dal 5 all'11 febbraio 2017. Un'edizione speciale per festeggiare il decennale che per l'occasione si svolgerà in una doppia location: Palafiori e Villa Ormond. Il taglio del nastro al Palafiori è previsto domenica 5 febbraio alle 18, con la showgirl
Elisabetta Gregoraci grazie alla collaborazione con il Maestro orafo Michele Affidato.

Casa Sanremo si rinnova ogni anno, negli spazi e nei contenuti, pur mantenendo la sua cifra tradizionale dedicati al sociale, agli showcase, alle eccellenze enogastronomiche italiane e alla moda. Le stanze della Casa offriranno occasioni di intrattenimento no stop con oltre 350 eventi che fanno di Casa Sanremo un evento necessario per gli addetti ai lavori.

Un anno ricco di appuntamenti e di partnership:

Sanremo Città della Musica

Sotto l'egida del Comune, Casa Sanremo svolgerà un ruolo centrale e di rilievo nell'offerta di intrattenimento di migliaia di visitatori per animare la città durante la settimana del festival.

Area Sanremo e Fondazione Orchestra Sinfonica di Sanremo

Grazie alla collaborazione con la Fondazione Orchestra Sinfonica di Sanremo Casa Sanremo inaugura la nuova stagione di Area Sanremo 2018 ed il relativo tour nazionale, oltre a riservare ampio spazio ai finalisti del concorso 2017, che si esibiranno sul palco del Palafiori. La Direzione Artistica è affidata a Stefano Senardi e Massimo Cotto.

Vittorio Sgarbi inaugura l'area museale

A Casa Sanremo sarà allestita anche una mostra di arte contemporanea a cura di Marco Giordano, Presidente di Re d'Italia Art, che verrà inaugurata alla presenza di Vittorio Sgarbi martedi 7 febbraio alle ore 19.00

A Casa Sanremo il più ricco newsfeed online in tempo reale con Rockol

Rockol sarà presente a Casa Sanremo con una postazione dedicata, la "Rockol Lounge", dove gli artisti di Area Sanremo e i big in gara al Festival eseguiranno minishow live e video in interazione con il pubblico.

Soundies Awards: seconda edizione del premio dedicato agli artisti in gara

Ritornano il "Soundies Awards". Nato da un'idea di Vincenzo Russolillo, il contest è destinato alle case discografiche che partecipano alla 67sima edizione del Festival della Canzone Italiana. Il riconoscimento in denaro messo a disposizione dalla Lucania Film Commission è destinato al miglior videoclip della canzone presentata al Festival e consentirà sia ai big che alle nuove proposte di realizzare un videoclip in Basilicata entro l'anno.

La bellezza è di Casa

Limoni Beauty Lounge, in partnership con Lancôme, per il quarto anno consecutivo sarà title Sponsor di Casa Sanremo e porterà la bellezza al Festival della Canzone Italiana in modo originale e innovativo, replicando a Casa Sanremo il format di successo già presente nelle 500 profumerie, allestendo aree dedicati al make up e nail bar, allo skincare, al servizio barberia per Lui e a trattamenti viso personalizzati. "*Abbiamo deciso di confermare, anche per quest'anno, la nostra collaborazione con Casa Sanremo perché continuiamo a credere nel binomio musica e bellezza*", afferma Fabio Pampani, Amministratore Delegato LLG Leading Luxury Group, service company che gestisce le insegne Limoni e La Gardenia.

La musica è firmata Radio 105 e Radio Monte Carlo

Radio 105 sarà a Casa Sanremo con le sue dirette e i suoi personaggi. Chi meglio di Max Brigante saprà accogliere tutti gli artisti in gara insieme a esponenti della stampa e ad addetti ai lavori in quell'atmosfera di confidenza e chiacchierata divertente che è la cifra distintiva del suo programma? Appuntamento da lunedì 6 a sabato 11 febbraio dalle 18.00 alle 19.00 nel salotto di "105 Mi Casa".

Anche Radio Monte Carlo sarà in diretta tutta la settimana da Casa Sanremo in compagnia di Chiara Papanicolaou per due ore, dalle 12.00 alle 14.00 da lunedì a venerdì, e quattro ore, dalle 10.00 alle 14.00 il sabato. Chiara coinvolgerà i cantanti alla scoperta delle emozioni e dei retroscena della competizione.

Il Festival di Sanremo vivrà attivamente sui siti e sui social network di Radio 105 e Radio Monte Carlo attraverso reportage fotografici e video e interviste ai protagonisti. Anche quest'anno una gradita conferma: Radio Festival, la web radio interamente dedicata alla kermesse musicale più attesa e chiacchierata dell'anno, è tornata. Su Radio Festival è già possibile ascoltare un'intervista del direttore Beppe Cuva a Carlo Conti insieme alle interviste agli artisti in gara, sia nella sezione

Big che Nuove Proposte, e alle canzoni di questi ultimi. Tutti questi contributi sono disponibili on demand nella sezione di Radio Festival su 105.net (http://105.net/), radiomontecarlo.net (http://radiomontecarlo.net/) e unitedmusic.it e verranno arricchiti, a partire dal 6 febbraio, dalle interviste che Cuva realizzerà a Casa Sanremo a tutti i cantanti in gara.

Photo credits: www.sanremonews.it (http://www.sanremonews.it/)

GIORNALE DI SICILIA



Cultura

DAL 5 FEBBRAIO

Torna Casa Sanremo, l'hospitality del Festival: oltre 350 gli eventi

16 Gennaio 2017



ROMA. Torna a Sanremo dal 5 all'11 febbraio **Casa Sanremo**, l'hospitality del Festival nata da un'idea di Vincenzo Russolillo e Mauro Marino e firmata Gruppo Eventi.

Un'edizione speciale per festeggiare il decennale che per l'occasione si svolgerà in una doppia location: Palafiori e Villa Ormond.



L'inaugurazione domenica 5 febbraio alle 18 con la showgirl Elisabetta Gregoraci grazie alla collaborazione con il Maestro orafo Michele Affidato.

Oltre 350 quest'anno gli eventi in cartellone.

Grazie alla collaborazione con la Fondazione Orchestra Sinfonica di Sanremo, Casa Sanremo inaugura la nuova stagione di Area Sanremo 2018 ed il relativo tour nazionale, oltre a riservare ampio spazio ai finalisti del concorso 2017, che si esibiranno sul palco del Palafiori.

La direzione artistica è affidata a Stefano Senardi e Massimo Cotto.

Spazio anche a una mostra di arte contemporanea a cura di Marco Giordano, presidente di Re d'Italia Art, che verrà inaugurata alla presenza di Vittorio Sgarbi martedì 7 febbraio alle 19.

Rockol sarà presente con una postazione dedicata, la «Rockol Lounge», dove gli artisti di Area Sanremo e i big in gara al Festival eseguiranno minishow live e video in interazione con il pubblico.

Inoltre ritorna il Soundies Awards, contest destinato alle case discografiche che partecipano alla 67/a edizione del festival.

Il riconoscimento in denaro messo a disposizione dalla Lucania Film Commission è destinato al miglior videoclip della canzone presentata all'Ariston e consentirà sia ai big che alle nuove proposte di realizzare un videoclip in Basilicata entro l'anno.

STRILL.IT fondato nel 2005 da Raffaele Mortelliti e Giusva Branca | DIRETTORE EDITORIALE: raffaelemortelliti@strill.it | DIRETTORE RESPONSABILE: giusvabranca@strill.it | Contatti

strill.it QUOTIDIANO IN TEMPO REALE

io stampo da Creative
CREATIVE DIGITAL PRINTERS
tistampo.it
Via A. Scopelliti, snc Arghillà | Reggio Calabria Tel 0965 679811 www.creative30.it

sport.strill.it
tutto lo sport calabrese è qui.
redazionesportiva@strill.it

L'arte di Michele Affidato al Festival di Sanremo





Impara l'inglese
Impara il tedesco
Impara lo spagnolo
Impara il portoghese
Impara il polacco
+Babbel

Lunedì 16 Gennaio 2017 15:25

strill.it QUOTIDIANO IN TEMPO REALE

E' già ben avviata la macchina organizzativa del 67 Festival della Canzone Italiana che Carlo Conti, alla sua terza conduzione e direzione artistica, presenterà dal Teatro Ariston dal 7 all'11 febbraio, affiancato quest'anno da Maria De Filippi. L'indiscrezione delle settimane scorse è stata confermata in occasione della prima conferenza stampa del Festival di Sanremo, dove sono stati annunciati alcuni dei grandi ospiti della kermesse, tra cui Ricky Martin, Tiziano Ferro e Giorgia, ed anche i brani che saranno interpretati dai Big nella serata dedicata alle cover che, anche quest'anno, vedrà il vincitore alzare sul palco dell'Ariston il premio speciale realizzato dal maestro orafo Michele Affidato.

Novità introdotta nell'edizione dal 2011 e diventata nel corso degli anni un appuntamento fisso del Festival della Canzone, la serata dedicata alle cover, oltre a distogliere per una sera l'attenzione dalla gara, rappresenta un momento di grande spettacolo per gli originali arrangiamenti con i quali i Big rivisitano brani che hanno fatto la storia del Festival e della musica nazionale. "Diamante" di Zucchero, "Le mille bolle blu" di Mina, "Ma il cielo è sempre più blu" di Rino Gaetano, "Con il nastro rosa" di Lucio Battisti, sono alcune delle canzoni che riascolteremo nella serata del 9 febbraio. Anche quest'anno, come accade dal 2011, sarà un'opera di Affidato quella che il vincitore della serata solleverà all'Ariston, come negli anni scorsi hanno fatto Al Bano, Patti Smith con i Marlene kuntz e lo scorso anno, gli Stadio.

ULTIME NOTIZIE
12:01 17.01.17

Utilizziamo i cookie per essere sicuri che tu possa avere la migliore esperienza sul nostro sito. Se continui ad utilizzare questo sito noi assumiamo che tu ne sia felice. Ok Leggi di più

anche i premi per i più importanti eventi collaterali alla kermesse, tra cui quelli dell' Afi (Associazione fonografici italiani), i premi "Dietro le Quinte" riservati agli operatori del settore che lavorano, appunto, dietro le quinte del Festival, ed il Premio "Numeri Uno – Città di Sanremo" per personalità di spicco del mondo della musica, andati negli anni scorsi a Pippo Baudo, Al Bano e Tony Renis e quest'anno Rita Pavone, tutto ciò si svolgerà al Roof Garden del Casinò di Sanremo, lunedì 6 febbraio nel corso del Gran Gala della Liguria (della Stampa).

È tutto pronto anche a Casa Sanremo l'hospitality del Festival, in programma al Palafiori dal 5 all'11 febbraio, dove Elisabetta Gregoraci insieme al maestro Affidato taglieranno il nastro inaugurale. Sono diversi anni che l'orafo crotonese collabora con Casa Sanremo realizzando anche il premio speciale che viene consegnato al vincitore del Festival dopo la sua proclamazione sul palco dell'Ariston. "La settimana del Festival di Sanremo è preceduta da una fase preparatoria lunga ed intensa – commenta il maestro Affidato – vedere il mio nome associato all'evento televisivo e musicale più importante del nostro Paese è motivo di grande onore e soddisfazione. E' sempre emozionante vedere le mie opere sul palco dell'Ariston".

Un'emozione che si rinnova dal 2010, quando Affidato realizzò i premi per la conduttrice Antonella Clerici e le maestranze della Rai. Dal 2011 Affidato è stato chiamato a realizzare premi speciali per serate storiche, come quella dedicata ai 150 anni dell'Unità d'Italia, in occasione della quale lo Stivale di foglia d'oro e pietre preziose ideato e realizzato dal crotonese Affidato fu presentato al Presidente della Repubblica Giorgio Napolitano e dai principali Tg nazionali. Saranno invece presentati nelle prossime settimane le opere ideate per questa 67a edizione del Festival della Canzone Italiana.

SOLSTIZIO – FRANCESCO LOCCISANO

Il Bacio | Francesco Loccisano

LETTERE A STRILL

'Ponte sul torrente Valanidi, lavori di ricostruzione quando finiranno ?'

Lettere a strill.it|Un ringraziamento doveroso al personale di Villa Aurora

Lettere a strill.it|Lungomare Falcomatà in totale stato di abbandono

Senzatetto nella casa del Comune: "Sindaco lasci quelle porte aperte sempre"

Marrelli Hospital, vescovo Graziano: "Da Commissari serve atto di coscienza"

Lettere a strill.it: riflessione sulla disoccupazione in Calabria

Riace lettera ex Vicesindaco: "Votato dal popolo di Riace, ma silurato da Lucano"

Messina – Lettera sociale a Saro Visicaro

Stasi: "Marrelli hospital ostacolato ad arte"

Consorzi di bonifica: "Ha fatto bene la Regione Calabria ad interrompere finanziamenti a pioggia"










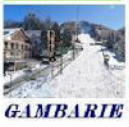

LaBeCom





interessati da ghiaccio e nevischio
11:55 17.01.17

Cosenza, il 18 gennaio a Villa Rendano nuovo appuntamento con il "Progetto dialoghi crea(t)tivi"
11:49 17.01.17

Bovalino (RC) – Detenzione, produzione e traffico di stupefacenti: 1 arresto, 3 denunce. FOTO e VIDEO
11:40 17.01.17

Viabilità, Anas: dal 18 gennaio restringimenti di carreggiata sul Raccordo Autostradale di Reggio per lavori galleria "Spirito Santo"
11:36 17.01.17

Reggio – Confcommercio, riunione con gli operatori balneari reggini
11:28 17.01.17

Soverato (Cz) – Marziale affronta il tema"Da Don Bosco al bosco del Web. Le insidie dei nuovi mezzi di comunicazione"
11:21 17.01.17

Catanzaro, Zavettieri attende notizie dal mercato, ma dovrà… pazientare
11:19 17.01.17

Cosenza, il 18 gennaio interruzione dell'erogazione idrica in città per lavori di riparazione sull'adduttrice del Merone
11:18 17.01.17

Praticò: 'Aumento del capitale da parte dell'86% dei soci. Ringrazio tutti, obiettivo salvezza'
11:09 17.01.17

Il 19 gennaio la compagnia Quinta Scenica di Castrolibero (Cs) in scena al Teatro Nuovo di Milano
11:04 17.01.17

Botricello (CZ) – Soldi falsi per fare acquisti: 3 arresti
11:01 17.01.17

Reggio – Riapre al "Verga" di Mosorrofa la palestra scolastica
10:48 17.01.17

Calcio a 5 serie C2 gir. B – Il punto sul campionato, commenti e tabellini
10:48 17.01.17

Corigliano (CS) – Continuano le celebrazioni per il VI centenario di S.Francesco
10:46 17.01.17

Università Mediterranea: "Sinergie tra ricerca Pon e percorsi formativi"
10:31 17.01.17

Utilizziamo i cookie per essere sicuri che tu possa avere la migliore esperienza sul nostro sito. Se continui ad utilizzare questo sito noi assumiamo che tu ne sia felice. Ok Leggi di più

Questo sito utilizza cookies di terze parti finalizzati alla visualizzazione di messaggi pubblicitari in linea con le preferenze di navigazione del lettore. Cliccando su Accetto o continuando la navigazione nel sito acconsenti all'uso di questi cookies. Accetto

Per approfondire l'argomento o per negare o limitare il consenso all'utilizzo dei cookies leggi l'informativa (condizioni di utilizzo del sito e cookies policy)

Reggio Calabria: all'Università Mediterranea iscri...

MANNARINO - APRITI CIELO

SPONSOR

Allerta Meteo Reggio Calabria: tanta altra neve in...

Cambia Musica! È tornata la SuperRottamazione!

SPONSOR

Crotone: l'arte di Michele Affidato al Festival di Sanremo [FOTO]

L'arte di Michele Affidato al Festival di Sanremo. L'orafo realizza il premio per la serata Cover ed il Premio "Numeri Uno-Città di Sanremo"

16 gennaio 2017 21:00 | Ilaria Quattrone



E' già ben avviata la macchina organizzativa del 67° Festival della Canzone Italiana che Carlo Conti, alla sua terza conduzione e direzione artistica, presenterà dal Teatro Ariston dal 7 all'11 febbraio, affiancato quest'anno da Maria De Filippi. L'indiscrezione delle settimane scorse è stata confermata in occasione della prima conferenza stampa del Festival di Sanremo, dove sono stati annunciati alcuni dei grandi ospiti della kermesse, tra cui Ricky Martin, Tiziano Ferro e Giorgia, ed anche i brani che saranno interpretati dai Big nella serata dedicata alle cover che, anche quest'anno, vedrà il vincitore alzare sul palco dell'Ariston il premio speciale realizzato dal maestro orafo Michele Affidato. Novità introdotta nell'edizione dal 2011 e diventata nel corso degli anni un appuntamento fisso del Festival della Canzone, la serata dedicata alle cover, oltre a distogliere per una sera l'attenzione dalla gara, rappresenta un momento di grande spettacolo per gli originali arrangiamenti con i quali i Big rivisitano brani che hanno fatto la storia del Festival e della musica nazionale. "Diamante" di Zucchero, "Le mille bolle blu" di Mina, "Ma il cielo è sempre più blu" di Rino Gaetano, "Con il nastro rosa" di Lucio Battisti, sono alcune delle canzoni che riascolteremo nella serata del 9 febbraio. Anche quest'anno, come accade dal 2011, sarà un'opera di Affidato quella che il vincitore della serata solleverà all'Ariston, come negli anni scorsi hanno fatto Al Bano, Patti Smith con i Marlene kuntz e lo scorso anno, gli Stadio. Si rinnova e si consolida così, la collaborazione tra Affidato ed il Festival, un appuntamento pieno di impegni per l'orafo crotonese che da molti anni realizza anche i premi per i più importanti eventi collaterali alla kermesse, tra cui quelli dell' Afi (Associazione fonografici italiani), i premi "Dietro le Quinte" riservati agli operatori del settore che lavorano, appunto, dietro le quinte del Festival, ed il Premio "Numeri Uno – Città di Sanremo" per personalità di spicco del mondo della musica, andati negli anni scorsi a Pippo Baudo, Al Bano e Tony Renis e quest'anno Rita Pavone, tutto ciò si svolgerà al Roof Garden del Casinò di Sanremo, lunedì 6 febbraio nel corso del Gran Gala della Liguria (della Stampa). È tutto pronto anche a **Casa Sanremo** l'hospitality del Festival, in programma al Palafiori dal 5 all'11 febbraio, dove **Elisabetta Gregoraci** insieme al maestro Affidato taglieranno il nastro inaugurale. Sono diversi anni che l'orafo crotonese collabora con Casa Sanremo realizzando anche il premio speciale che viene consegnato al vincitore del Festival dopo la sua proclamazione sul palco dell'Ariston. "*La settimana del Festival di Sanremo è preceduta da una fase preparatoria lunga ed intensa* – commenta il maestro Affidato - *vedere il mio nome associato all'evento televisivo e musicale più importante del nostro Paese è motivo di grande onore e soddisfazione. E' sempre emozionante vedere le mie opere sul palco dell'Ariston*". Un'emozione che si rinnova dal 2010, quando Affidato realizzò i premi per la conduttrice Antonella Clerici e le maestranze della Rai. Dal 2011 Affidato è stato chiamato a realizzare premi speciali per serate storiche, come quella dedicata ai 150 anni dell'Unità d'Italia, in occasione della quale lo Stivale di foglia d'oro e pietre preziose ideato e realizzato dal crotonese Affidato fu presentato al Presidente della Repubblica Giorgio Napolitano e dai principali Tg nazionali. Saranno invece presentati nelle prossime settimane le opere ideate per questa 67a edizione del Festival della Canzone Italiana.

Advertisement

VAI ALLA FOTOGALLERY COMPLETA






Strettoweb news Sicilia e Calabria - Strettoweb è un giornale on line di news e approfondimento su argomenti riguardanti in modo particolare Sicilia e Calabria.
Editore Socedit srl - iscrizione al ROC n°25929 - P.IVA e CF 02901400800 - Reg. Tribunale Reggio Calabria n° 13/2011 - - | | |

FASTWEB

x

Matera
a partire da 38€ ~~52€~~ Guarda i prezzi ribassati
Hotel? trivago



Cerca
Cerca
Iscriviti alla NewsLetter
Email
Procedi



Basilicata Turismo

La Basilicata protagonista a 'Casa Sanremo'

17/01/2017 REDAZIONE 0 Commenti basilicata casa sanremo, notizie basilicata

Visite Articolo: 20

Matera
a partire da 38€ ~~52€~~ Confronta i tuoi Hotel
Hotel? trivago

Doppia location ed una partnership d'eccellenza per festeggiare la 10ma edizione, con intrattenimento no stop e oltre 350 eventi in programma. È quanto sta per accadere a Sanremo, alla vigilia del Festival della Canzone Italiana. L'evento 'Casa Sanremo Limoni Beauty Lounge', l'hospitality del Festival della Canzone Italiana, ritorna dal 5 all'11 febbraio al Palafiori. Il progetto nato da un'idea di Vincenzo Russolillo e Mauro Marino e firmato Gruppo Eventi si rinnova ogni anno, negli spazi e nei contenuti dedicati al sociale, agli showcase, alle eccellenze enogastronomiche italiane e alla moda.
Il taglio del nastro al Palafiori è previsto domenica 5 febbraio, alle 18, con la showgirl Elisabetta Gregoraci, grazie alla collaborazione con il Maestro orafo Michele Affidato. 'Casa Sanremo' è considerato un evento necessario per gli addetti ai lavori ma anche una vetrina imperdibile per i territori italiani; i riflettori saranno puntati sulla Basilicata, una terra ormai conosciuta ed apprezzata per il suo indiscutibile fascino, e che in questa occasione avrà uno spazio denominato 'Basilicata roof', diventata la culla dei racconti dei talenti lucani ma anche l'espressione di prodotti tipici di alta qualità.

Un luogo in cui si parla lucano, in cui nasce l'incontro tra lucani e il confronto con altri territori italiani che portano avanti, come la Basilicata, il profondo senso di appartenenza al territorio. Si parlerà di moda, di costume italiano, grazie al lavoro certosino del patron di 'Casa Sanremo', Vincenzo Russolillo, lucano doc, che da oltre un decennio ormai racconta le bellezze di una regione. Russolillo, originario di Lagonegro, ha sempre scelto di promuovere eventi di alto profilo per preservare il valore "cultura" e quello "artistico" immaginando uno spazio di aggregazione in cui sentirsi "a Casa" in giornate molto impegnative. È inoltre ha scelto sempre di aprire le porte alla Basilicata per creare opportunità di promozione e visibilità solo garantite anche dalla preziosa collaborazione di professionalità di alto

travel top viaggi e turismo
Via Passarelli 5/7 - MATERA - Tel. 0835/1852254

Utilizziamo i cookie per essere sicuri che tu possa avere la migliore esperienza sul nostro sito. Se continui ad utilizzare questo sito noi assumiamo che tu ne sia felice. Ok

musicale più importante.

'POTÌ dal 1955 Carrozzeria Plurimarche di Poli ing. Claudio Adriano

← FdI Basilicata presenta i dati del 2016

Accesa la grande pira della Fòcara di Novoli sulle note della pizzica →

i.m.d. lucana s.n.c. Arti Grafiche
tipografia - litografia
stampa digitale - timbri
www.imdlucana.it

Potrebbe anche interessarti



Expo del Soft Air presso il polo fieristico di Francavilla Fontana

09/07/2013 0



Grassano, presentazione docufilm su visita sindaco di New York

19/12/2014 0



Dopo il press tour nel parco una riflessione sul turismo in Basilicata

24/05/2014 0

GENERALI INA Assitalia

Lascia un commento

Il tuo indirizzo email non sarà pubblicato. I campi obbligatori sono contrassegnati *

Commento

Nome *

Email *

Sito web

Grande attesa per il ritorno di Casa Sanremo

Taglio del nastro con Elisabetta Gregoraci. Doppia location e partnership d'eccellenza per festeggiare la 10ma edizione

Di **Carmen Della Mura** - 17 gennaio 2017



Grande attesa per il ritorno, insieme al Festival della Canzone Italiana, di Casa Sanremo Limoni Beauty Lounge, l'hospitality nata da un'idea di Vincenzo Russolillo, Mauro Marino e firmata Gruppo Eventi, in programma dal 5 all'11 febbraio presso il Palafiori e Villa Ormond. Edizione speciale, quest'anno, per i dieci anni di Casa Sanremo. Il taglio del nastro al Palafiori è previsto domenica 5 febbraio alle 18.00 con Elisabetta Gregoraci. Casa Sanremo per questa edizione avrà partnership d'eccellenza:

Sanremo Città della Musica: sotto l'egida del Comune, Casa Sanremo svolgerà un ruolo centrale nell'offerta di intrattenimento durante la settimana del festival. Area Sanremo e Fondazione Orchestra Sinfonica di Sanremo: grazie alla collaborazione con la Fondazione Orchestra Sinfonica di Sanremo Casa Sanremo inaugura la nuova stagione di Area Sanremo 2018 ed il relativo tour nazionale, oltre a riservare ampio spazio ai finalisti del concorso 2017 che si esibiranno sul palco del Palafiori. .

Vittorio Sgarbi inaugura l'area museale: a Casa Sanremo sarà allestita anche una mostra di arte contemporanea a cura di Marco Giordano, Presidente di Re d'Italia Art, che verrà inaugurata alla presenza di Vittorio Sgarbi martedi 7 febbraio alle ore 19.00. A Casa Sanremo il più ricco newsfeed online in tempo reale con Rockol: Rockol sarà presente a Casa Sanremo con una postazione dedicata, la "Rockol Lounge", dove gli artisti eseguiranno minishow live e in video in interazione con il pubblico.

Soundies Awards: il contest è destinato alle case discografiche che partecipano al Festival. Il riconoscimento in denaro messo a disposizione dalla Lucania Film Commission è destinato al miglior videoclip della canzone presentata al Festival. La bellezza è di Casa: Limoni Beauty Lounge, in partnership con Lancôme, per il quarto anno consecutivo sarà title Sponsor di Casa Sanremo e porterà la bellezza al Festival allestendo aree dedicati al make up e nail bar, allo skincare, al servizio barberia per Lui e a trattamenti viso personalizzati.

La musica è firmata Radio 105 e Radio Monte Carlo: appuntamento da lunedì 6 a sabato 11 febbraio dalle 18.00 alle 19.00 nel salotto di "105 Mi Casa". Anche Radio Monte Carlo sarà in diretta tutta la settimana dalle 12.00 alle 14.00 da lunedì a venerdì, e dalle 10.00 alle 14.00 il sabato. Anche quest'anno una gradita conferma: Radio Festival, la web radio interamente dedicata alla kermesse musicale.

(https://www.facebook.com/ligurianews) (https://twitter.com/liguria_news)

LIGURIA NEWS

Ultimo aggiornamento: Lunedì 16 Gennaio - ore **12.00**

Imperia (/imperia) / Cultura (/imperia/cultura)

FACEBOOK (HTTPS://WWW.FACEBOOK.COM/SHARER/SHARER.PHP?U=HTTP%3A%2F%2FWWW.LIGURIANEWS.COM%2FIMPERIA%2FCULTURA%2F16866776%2FFESTIVAL2017-CASA-SANREMO-LIMONI-BEAUTY-LOUNGE-DAL-5-ALL11-FEBBRAIO-AL-PALAFIORI-E-VILLA-ORMOND)

(HTTP://TWITTER.COM/SHARE?URL=HTTP%3A%2F%2FWWW.LIGURIANEWS.COM%2FIMPERIA%2FCULTURA%2F16866776%2FFESTIVAL2017-CASA-SANREMO-LIMONI-BEAUTY-LOUNGE-DAL-5-ALL11-FEBBRAIO-AL-PALAFIORI-E-VILLA-ORMOND&TEXT=#FESTIVAL2017:%20'CASA%20SANREMO%20LIMONI%20BEAUTY%20LOUNGE'%20DAL%205%20ALL'11%20FEBBRAIO%20AL%20PALAFIORI%20E%20VILLA%20ORMOND)

#Festival2017: 'Casa Sanremo Limoni Beauty Lounge' dal 5 all'11 febbraio al Palafiori e Villa Ormond



Casa Sanremo Limoni Beauty Lounge , l'hospitality del Festival della Canzone Italiana nata da un'idea di Vincenzo Russolillo e Mauro Marino e firmata Gruppo Eventi , ritorna al Palafiori dal 5 all'11 febbraio . Un'edizione speciale per festeggiare il decennale che per l'occasione si svolgerà in una doppia location: Palafiori e Villa Ormond. Il taglio del nastro…

Continua la lettura su Sanremo News (http://www.sanremonews.it/2017/01/13/leggi-notizia/argomenti/eventi-1/articolo/festival2017-casa-sanremo-limoni-beauty-lounge-dal-5-all11-febbraio-al-palafiori-e-villa.html)

13/01/2017 12:55:00

TI POTREBBERO INTERESSARE ANCHE:

Sanremo: Villa Ormond blindata per i lavori di "Sarà Sanremo", lunedì prossimo l...
(//edintorni.net/related/service/redirect/?ac=liguria news&ch=1&lf=1OYB6acsWe&rf=http%3A//www.liguria news.com/imperia/cultura/16042849/sanremo-villa-ormond-blindata-per-i-lavori-di-sara-sanremo-lunedi-prossimo-la-diretta-su-raiuno-foto)

Aumentare il collagene: la chiave per mantenere la tua pelle giovane.
(//edintorni.net/related/service/sponsor/redirect/?ac=liguria news&ch=1&sp=3&nt=58&ca=1000032852&co=1000058873&bp=3&qt=1484564429864&rf=http%3A/

Milionario mostra come fare soldi con questo trucco!
(//edintorni.net/related/service/sponsor/redirect/?ac=liguria news&ch=1&sp=3&nt=86&ca=1000049408&co=1000080240&bp=15.1&qt=1484564429864&rf=http%

Sabato 7 gennaio, Villa Ormond ospita il Concorso 'Bouquet festival di Sanremo' ...
(//edintorni.net/related/service/redirect/?ac=liguria news&ch=1&lf=1OYB6acsWe&rf=http%3A//www.liguria news.com/imperia/sport/16415383/sabato-7-gennaio-villa-ormond-ospita-il-concorso-bouquet-festival-di-sanremo)

powered by ShinyTech



FASHION


VENICE FILM FESTIVAL RED CARPET
01:06


KARLIA KLOSS MODEL
01:16


AMFAR GALA AT FESTIVAL DE CANNES RED CARPET
01:00


BLAKE LIVELY IS BACK

Scegli Tu! Cerco casa a Sanremo Lavori casa

G Suite Strumenti per la crescita del tuo business Inizia ora

Casa Sanremo 2017 firmata Radio 105 e RMC

16 gennaio 2017 Nessun commento

Casa Sanremo Limoni Beauty Lounge, l'hospitality del Fest
un'idea di **Vincenzo Russolillo** e **Mauro Marino** e firmata **G**
5 all'11 febbraio. Un'edizione speciale per festeggiare il dec
in una doppia location: Palafiori e Villa Ormond. Il taglio del
domenica 5 febbraio alle **18.00** con la showgirl **Elisabetta**
con il Maestro orafo Michele Affidato.

Casa Sanremo si rinnova ogni anno, negli spazi e nei conten
tradizionale dedicati al sociale, agli showcase, alle eccellenze
moda. Il 2017 però sarà ricordato in particolar modo come l'anno delle partnership d'eccellenza:

La musica è firmata Radio 105 e Radio Monte Carlo
Radio 105 sarà a Casa Sanremo con le sue dirette e i suoi personaggi. Chi meglio di **Max Brigante** sapr
insieme a esponenti della stampa e ad addetti ai lavori in quell'atmosfera di confidenza e chiacchierata
suo programma? Appuntamento da **lunedì 6 a sabato 11 febbraio dalle 18.00 alle 19.00 nel salotto**

Anche Radio **Monte Carlo** sarà in diretta tutta la settimana da Casa Sanremo in compagnia di **Chiara P**
alle 14.00 da lunedì a venerdì, e quattro ore, dalle 10.00 alle 14.00 il sabato. Chiara coinvolgerà i ca
dei retroscena della competizione.

Il Festival di Sanremo vivrà attivamente sui **siti e sui social network di Radio 105 e Radio Monte Carl**
video e interviste ai protagonisti. Anche quest'anno una gradita conferma: **Radio Festival**, la web radio
musicale più attesa e chiacchierata dell'anno, è tornata. Su Radio Festival è già possibile ascoltare un'int
Carlo Conti insieme alle interviste agli artisti in gara, sia nella sezione Big che Nuove Proposte, e alle car
contributi sono disponibili on demand nella sezione di Radio Festival su **105.net**, **radiomontecarlo.net**
arricchiti, a partire dal 6 febbraio, dalle interviste che Cuva realizzerà a Casa Sanremo a tutti i cantanti i

Sanremo Città della Musica
Sotto l'egida del Comune, Casa Sanremo svolgerà un ruolo centrale e di rilievo nell'offerta di intrattenim
animare la città durante la settimana del festival.

Area Sanremo e Fondazione Orchestra Sinfonica di Sanremo
Grazie alla collaborazione con la Fondazione Orchestra Sinfonica di Sanremo Casa Sanremo inaugura la
2018 ed il relativo tour nazionale, oltre a riservare ampio spazio ai finalisti del concorso 2017, che si esib
Direzione Artistica è affidata a **Stefano Senardi** e **Massimo Cotto.**

Vittorio Sgarbi inaugura l'area museale
A Casa Sanremo sarà allestita anche una mostra di arte contemporanea a cura di Marco Giordano, Pres
inaugurata alla presenza di **Vittorio Sgarbi martedì 7 febbraio alle ore 19.00**



A Casa Sanremo il più ricco newsfeed online in temp
Rockol sarà presente a Casa Sanremo con una postazior
gli artisti di Area Sanremo e i big in gara al Festival esegu
interazione con il pubblico.

Soundies Awards: seconda edizione del premio dedic
Ritornano il "Soundies Awards". Nato da un'idea di Vince
alle case discografiche che partecipano alla 67sima edizi
Italiana. Il riconoscimento in denaro messo a disposizior
destinato al **miglior videoclip della canzone presentat**

Questo sito utilizza cookie per funzioni proprie e per inviare pubblicità in linea con le tue preferenze.

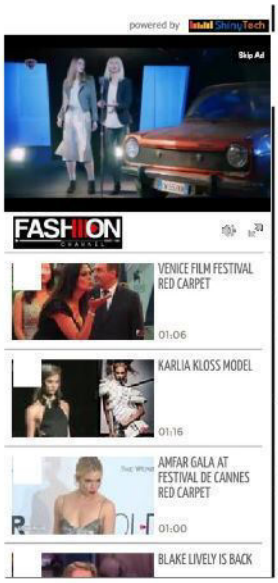

La bellezza è di Casa

moni Beauty Lounge, in partnership con Lancôme, per il quarto anno consecutivo sarà title Sponsı
ellezza al Festival della Canzone Italiana in modo originale e innovativo, replicando a Casa Sanremo il f
)0 profumerie, allestendo aree dedicati al make up e nail bar, allo skincare, al servizio barberia per Lui
,,bbiamo deciso di confermare, anche per quest'anno, la nostra collaborazione con Casa Sanremo perché co
musica e bellezza", afferma **Fabio Pampani**, Amministratore Delegato LLG Leading Luxury Group, servi
Limoni e La Gardenia.

La musica è firmata Radio 105 e Radio Monte Carlo

Radio 105 sarà a Casa Sanremo con le sue dirette e i suoi personaggi. Chi meglio di **Max Brigante** sapr
insieme a esponenti della stampa e ad addetti ai lavori in quell'atmosfera di confidenza e chiacchierata
suo programma? Appuntamento da **lunedì 6 a sabato 11 febbraio dalle 18.00 alle 19.00 nel salotto**

Anche Radio **Monte Carlo** sarà in diretta tutta la settimana da Casa Sanremo in compagnia di **Chiara P**
alle 14.00 da lunedì a venerdì, e quattro ore, dalle 10.00 alle 14.00 il sabato. Chiara coinvolgerà i ca
dei retroscena della competizione.

Il Festival di Sanremo vivrà attivamente sui **siti e sui social network di Radio 105 e Radio Monte Carl**
video e interviste ai protagonisti. Anche quest'anno una gradita conferma: **Radio Festival**, la web radio
musicale più attesa e chiacchierata dell'anno, è tornata. Su Radio Festival è già possibile ascoltare un'int
Carlo Conti insieme alle interviste agli artisti in gara, sia nella sezione Big che Nuove Proposte, e alle car
contributi sono disponibili on demand nella sezione di Radio Festival su **105.net** e **radiomontecarlo.ne**
febbraio, dalle interviste che Cuva realizzerà a Casa Sanremo a tutti i cantanti in gara.

Le stanze della Casa offriranno occasioni di **intrattenimento no stop** con **oltre 350 eventi** che **fanno**
necessario per gli addetti ai lavori.

LASCIA UN COMMENTO

Nome (richiesto)

E-Mail (richiesto)

Sito Web (facoltativo)

Invia Commento





Questo sito utilizza cookie per funzioni proprie e per inviare pubblicità in linea con le tue preferenze.



youMARK!

Cerca Tutto il sito

16 JAN

RUBRICHE / MEDIA E PIANIFICAZIONE

CASA SANREMO, DAL 5 ALL'11 FEBBRAIO AL PALAFIORI E VILLA ORMOND. RADIO 105 E RADIO MONTE CARLO TRASMETTERANNO IN DIRETTA

Pubblicato nel 2017

Casa Sanremo Limoni Beauty Lounge, l'hospitality del Festival della Canzone Italiana nata da un'idea di **Vincenzo Russolillo** e **Mauro Marino** e firmata **Gruppo Eventi**, ritorna al Palafiori dal **5 all'11 febbraio**. Un'edizione per festeggiare il decennale che per l'occasione si svolgerà in una doppia location: Palafiori e Villa Ormond. Il taglio del nastro al Palafiori è previsto **domenica 5 febbraio** alle **18** con la showgirl **Elisabetta Gregoraci,** grazie alla collaborazione con il Maestro orafo Michele Affidato**.**

Radio 105 sarà a Casa Sanremo con le sue dirette e i suoi personaggi. **Max Brigante** accoglierà gli artisti in gara insieme a esponenti della stampa e ad addetti ai lavori. Appuntamento da **lunedì 6 a sabato 11 febbraio dalle 18 alle 19 nel salotto di 105 Mi Casa.**

Anche Radio **Monte Carlo** sarà in diretta tutta la settimana da Casa Sanremo in compagnia di **Chiara Papanicolaou** per due ore, **dalle 12 alle 14 da lunedì a venerdì, e quattro ore, dalle 10 alle 14 il sabato**.

Il Festival di Sanremo vivrà attivamente anche sui **siti e sui social network di Radio 105 e Radio Monte Carlo** attraverso reportage fotografici e video e interviste ai protagonisti. **Radio Festival**, la web radio interamente dedicata alla kermesse musicale più attesa e chiacchierata dell'anno, è già 'on air'.

Grazie alla collaborazione con la Fondazione Orchestra Sinfonica di Sanremo, Casa Sanremo inaugura la nuova stagione di Area Sanremo 2018 ed il relativo tour nazionale, oltre a riservare spazio ai finalisti del concorso 2017, che si esibiranno sul palco del Palafiori. La Direzione Artistica è affidata a **Stefano Senardi** e **Massimo Cotto.**

A Casa Sanremo sarà allestita anche una mostra di arte contemporanea a cura di Marco Giordano, Presidente di Re d'Italia Art, che verrà inaugurata alla presenza di **Vittorio Sgarbi martedì 7 febbraio alle ore 19.**

Rockol sarà presente a Casa Sanremo con una postazione dedicata, la **Rockol Lounge**, dove gli artisti di Area Sanremo e i big in gara al Festival eseguiranno minishow live e video in interazione con il pubblico.

Limoni Beauty Lounge, in partnership con Lancôme, per il quarto anno consecutivo sarà title Sponsor di Casa Sanremo.

Tweet Share Send

VOCE SPETTACOLO
The World of Artists, News, Interviews, Casting, Style&Fashion, Cinema, Theatre, Music, Events

LA BASILICATA A CASA SANREMO

WALTER NICOLETTI GENNAIO 16, 2017 MUSIC

Mi piace 1 Condividi Tweet Share G+1 0

Da Lagonegro a Sanremo Vincenzo Russolillo da dieci anni promuove la sua terra in occasione del Festival della Canzone Italiana

Dal 5 all'11 febbraio al Palafiori e Villa Ormond


Dormire a Matera ?
a partire da 38€ ~~52€~~ Vale la pena dare un'occhiata, perchè con con trivago passi al setaccio tutti...
trivago.it

Doppia location e partnership d'eccellenza per festeggiare la 10ma edizione. Intrattenimento no stop e oltre 350 eventi in programma. È quanto sta per accadere nel luogo unico in cui nascono iniziative artistiche e musicali vissute in un ambiente ricercato di notevole valenza culturale. Casa Sanremo Limoni Beauty Lounge, l'hospitality del Festival della Canzone Italiana, dal 5 all'11 febbraio, ritorna al Palafiori. Il progetto nato da un'idea di Vincenzo Russolillo e Mauro Marino e firmato Gruppo Eventi si rinnova ogni anno, negli spazi e nei contenuti dedicati al sociale, agli showcase, alle eccellenze enogastronomiche italiane e alla moda.

Il taglio del nastro al Palafiori previsto domenica 5 febbraio, alle 18.00, con la showgirl Elisabetta Gregoraci grazie alla collaborazione con il Maestro orafo Michele Affidato, è atteso per entrare a far parte della storia che ricorderà un'edizione speciale. Casa Sanremo è considerato un evento necessario per gli addetti ai lavori ma anche una vetrina imperdibile per i territori italiani. I riflettori saranno puntati sulla Basilicata, ormai alla ribalta nazionale e apprezzata per il suo indiscutibile fascino.

La terra lucana, in questo evento, ha la grande opportunità di promuoversi in uno spazio denominato "Basilicata roof" che ha la capacità di essere diventata la culla dei racconti dei talenti lucani ma anche l'espressione di prodotti tipici di alta qualità. Un luogo in cui si parla lucano, in cui nasce l'incontro tra lucani e il confronto con altri territori italiani che portano avanti, come la Basilicata, il profondo senso di appartenenza al territorio. Si parlerà di moda, di costume italiano. Tutto espresso in armonia grazie al lavoro svolto dal patron di Casa Sanremo Vincenzo Russolillo, lucano doc, che da oltre un decennio ormai racconta le bellezze di una regione che resta nel cuore di chi la conosce. Russolillo, originario di Lagonegro, ha sempre scelto di promuovere eventi di alto profilo per preservare il valore "cultura" e quello "artistico" immaginando uno spazio di aggregazione in cui sentirsi "a Casa" in giornate molto impegnative. E inoltre ha scelto sempre di aprire le porte alla Basilicata per creare opportunità di promozione e visibilità solo garantite anche dalla preziosa collaborazione di professionalità di alto profilo. La terra lucana incontrerà in questi giorni a Casa Sanremo numerosi ospiti del settore discografico, cantanti ma anche produttori, giornalisti, addetti ai lavori e testimoni dell'evento artistico musicale più importante.

Sarà inoltre ricordato il 2017 come l'anno delle partnership d'eccellenza: Sanremo Città della Musica, Area Sanremo e Fondazione Orchestra Sinfonica di Sanremo. E ancora Vittorio Sgarbi inaugurerà l'area museale e ci sarà spazio per il più ricco newsfeed online in tempo reale con Rockol. Ci sarà spazio per Soundies Awards, la seconda edizione del premio dedicato agli artisti in gara la bellezza è di Casa con Limoni Beauty Lounge, in partnership con Lancôme. La musica sarà firmata Radio 105 e Radio Monte Carlo. Il Festival di Sanremo vivrà attivamente sui siti e sui social network di Radio 105 e Radio Monte Carlo attraverso reportage fotografici e video e interviste ai protagonisti. Anche quest'anno una gradita conferma: Radio Festival, la web radio interamente dedicata alla kermesse musicale più attesa e chiacchierata dell'anno, è tornata. Su Radio Festival è già possibile ascoltare un'intervista del direttore Beppe Cuva a Carlo Conti insieme alle interviste agli artisti in gara, sia nella sezione Big che Nuove Proposte, e alle canzoni di questi ultimi. Tutti questi contributi sono disponibili on demand nella sezione di Radio Festival su 105.net e radiomontecarlo.net **e verranno arricchiti, a partire dal 6 febbraio, dalle interviste che Cuva realizzerà a Casa Sanremo a tutti i cantanti in gara.**

About Latest Posts



Walter Nicoletti
Founder at Voce Spettacolo

Follow Me

Walter Nicoletti è Fondatore e Direttore di Voce Spettacolo. Si laurea in Giurisprudenza. In qualità di Attore lavora in fiction televisive, film italiani ed internazionali. Nel 2016 ha prodotto TEK, primo cyberpunk western italiano



L'album d'esordio dei Nine Rules



Il Sele d'Oro Mezzogiorno ospita il progetto teatrale dell'Unione Italiana Libero Teatro – da 3 al 6 settembre, Oliveto Citra (Salerno)



La nuova edizione del calabrese ARMONIED'ARTEFESTIVAL continua domenica 7 agosto



ALVIN CURRAN TORNA AL ROMAEUROPA FESTIVAL



SANCTIS SUBITO! – il festival di arti performative, laboratori e musica che animerà la Casa della Cultura Villa De Sanctis di Roma



Brancaccino, Tea Room dal 15 al 18 dicembre

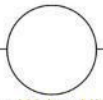

Author: Walter Nicoletti

Walter Nicoletti è Fondatore e Direttore di Voce Spettacolo. Si laurea in Giurisprudenza. In qualità di Attore lavora in fiction televisive, film italiani ed internazionali. Nel 2016 ha prodotto TEK, primo cyberpunk western italiano

View all posts by Walter Nicoletti →

UNCATEGORIZED

Casa Sanremo 2017 parte il 5 febbraio, Elisabetta Gregoraci madrina dell'evento

DI EMILIO BOLZANINI · GENNAIO 17, 2017

Mi piace Condividi Di' che ti piace prima di tutti i tuoi amici.


Guarda cosa fanno le vene varicose! Fai attenzione!


Come avere un auto nuova per Natale?


Montagna mon amour

Ads by

Aspettando il Festival di Sanremo 2017 con la grande novità della doppia conduzione firmata Carlo Conti e Maria De Filippi, ritorna con una doppia location ed una serie di partnership d'eccellenza, uno dei punti di riferimento più importanti per gli addetti ai lavori. Casa Sanremo Limoni Beauty Lounge, l'hospitality del Festival della Canzone Italiana, ritorna dal 5 all'11 febbraio con una doppia location: al Palafiori e a Villa Ormond. Intrattenimento no-stop per l'hospitality nata da un'idea di Vincenzo Russolillo e Mauro Marino e firmata Gruppo Eventi.

CameraVip
134.080 "Mi piace"



Scrivi e premi Invio



Il taglio del nastro al Palafiori è previsto per domenica 5 febbraio alle 18 con Elisabetta Gregoraci e il Maestro orafo Michele Affidato. Sul palco del Palafiori, si esibiranno i finalisti di Area Sanremo 2017 e si inaugurerà la nuova stagione di Area Sanremo 2018. Ad inaugurare l'area museale ci sarà Vittorio Sgarbi, martedì 7 febbraio alle 19. Si tratta di una mostra di arte contemporanea a cura di Marco Giordano, presidente di Re d'Italia Art. Rockol Lounge è invece la postazione dedicata dove gli artisti, i big in gara, si esibiranno in una serie di minishow tra interviste e incontri con il pubblico.



by mgid



For American Guys



I giocatori non riescono a smettere di utilizzare questo gioco

Ci sarà anche il "Soundies Awards", un contest dedicato alle case discografiche che partecipano al Festival di Sanremo e che mette in palio un premio in denaro al miglior videoclip della canzone presentata al Festival, messo a disposizione dalla Lucania Film Commission e che consentirà di realizzare un videoclip in Basilicata entro la fine dell'anno.

A "Casa Sanremo" è di 'casa' anche la bellezza con Limony Beauty Lounge, in partnership con Lancôme, title Sponsor di Casa Sanremo per il quarto anno consecutivo. Due le radio ufficiali con Radio 105 e Radio Monte Carlo e che vivrà attivamente anche attraverso siti e social network uffficiali dei due network.



STORIE

Meningite, gli esami confermano nuovo caso a Legnano: avviata la profilassi



STORIE

Aereo ministero difesa russo diretto in Siria precipita nel Mar Nero: 92 morti



VIP

E' morta Debbie Reynolds, era la mamma di Carrie Fisher



STORIE

È morto Zygmunt Bauman, uno dei maggiori filosofi contemporanei



STORIE

Il caso di Ylenia Bonavera a 'Pomeriggio 5', quando una tragedia diventa spettacolo

INTERESTING FOR YOU by mgid

Confermata anche Radio Festival, la web radio interamente dedicata alla kermesse. L'intrattenimento no-stop di Casa Sanremo, con oltre 350 eventi, sarà anche quest'anno un evento importantissimo per tutti gli addetti ai lavori.



Questo trucco vi sorprenderà!
Questa coppia milionaria mostra come si può guadagnare più di 12.500 € al mese



Prezzi dei montascale?
Confronta i Montascale: offerte esclusive solo per te. 3 preventivi entro 1 ora!



Cura per capelli maschili
I problemi di caduta dei capelli maschili finiscono ora grazie a questo metodo rigenerante

Ads by

Mi piace Condividi Di' che ti piace prima di tutti i tuoi amici.

Etichette: Elisabetta Gregoraci

POTREBBERO INTERESSARTI ANCHE...



Michelle Hunziker: "Non ho ovulato e non sono ancora incinta"

GENNAIO 14, 2017



Bestemmiare su Facebook può costare fino a 309 euro di multa

NOVEMBRE 11, 2016



Leigh-Anne Pinnock delle Little Mix schiaffeggiata da un uomo: "La ferita fa male"

DICEMBRE 20, 2016



I giocatori non riescono a smettere di utilizzare questo gioco



Slavic Babes Looking For American Guys To Talk To

anastasiabeauties.com



Spettacolo

→ Vedi Tutte



SPETTACOLO

Casa Sanremo - Limoni Beauty Lounge, l'inaugurazione a Sanremo con Elisabetta



SPETTACOLO

Laura Cr
"Avanti
distrazio
Bonas!

Solo Online in regalo:
TV FULL HD LG 22"
SCOPRI DI PIÙ



Casa Sanremo - Limoni Beauty Lounge, l'hospitality del **Festival della Canzone Italiana** nata da un'idea di Vincenzo Russolillo e Mauro Marino e firmata Gruppo Eventi, **ritorna al Palafiori dal 5 all'11 febbraio**. Un'edizione speciale per festeggiare il decennale che per l'occasione si svolgerà in una doppia location: Palafiori e Villa Ormond. taglio del nastro al Palafiori è previsto **domenica 5 febbraio alle 18.00** con la showgirl **Elisabetta Gregoraci** grazie alla collaborazione con il Maestro orafo Michele Affidato.

Casa Sanremo si rinnova ogni anno, negli spazi e nei contenuti, pur mantenendo la sua cifr tradizionale dedicati al sociale, agli showcase, alle eccellenze enogastronomiche italiane e alla moda. Il 2017 però sarà ricordato in particolar modo come l'anno delle partnership d'eccellenza: Sanremo Città della Musica Sotto l'egida del Comune, Casa Sanremo svolgerà un ruolo centrale e di rilievo nell'offerta di intrattenimento di migliaia di visitatori per animare la città durante la settimana del festival. Area Sanremo e Fondazione Orchestra Sinfonica di Sanremo Grazie alla collaborazione con la Fondazione Orchestra Sinfonica di Sanremo Casa Sanremo inaugura la nuova stagione di Area Sanremo 2018 ed il relativo tou nazionale, oltre a riservare ampio spazio ai finalisti del concorso 2017, che si esibiranno sul palco del Palafiori. La direzione artistica è affidata a Stefano Senardi e Massimo Cotto.

Vittorio Sgarbi inaugura l'area museale **A Casa Sanremo** sarà allestita anche una mostra di arte contemporanea a cura di **Marco Giordano**, Presidente di Re d'Italia Art, c verrà inaugurata alla presenza di Vittorio Sgarbi martedì 7 febbraio alle ore 19.00. A Casa

Solo Online in regalo:
TV FULL HD LG 22"
SCOPRI DI PIÙ

Sanremo con una postazione dedicata, la "Rockol Lounge", dove gli artisti di Area Sanremo i big in gara al Festival eseguiranno minishow live e video in interazione con il pubblico. Soundies Awards: seconda edizione del premio dedicato agli artisti in gara Ritornano il "Soundies Awards".

Nato da un'idea di Vincenzo Russolillo, il contest è destinato alle case discografiche che partecipano alla **67sima edizione del Festival della Canzone Italiana**. Il riconoscimento in denaro messo a disposizione dalla Lucania Film Commission è destinato al miglior videoclip della canzone presentata al Festival e consentirà sia ai big che alle nuove proposte di realizzare un videoclip in Basilicata entro l'anno. La bellezza è di Casa Limoni Beauty Lounge, in partnership con Lancôme, per il quarto anno consecutivo sarà title Sponsor di Casa Sanremo e porterà la bellezza al Festival della Canzone Italiana in modo originale e innovativo, replicando a Casa Sanremo il format di successo già presente nelle 500 profumerie, allestendo aree dedicati al make up e nail bar, allo skincare, al servizio barberia per Lui e a trattamenti viso personalizzati. "*Abbiamo deciso di confermare, anche per quest'anno, la nostra collaborazione con Casa Sanremo perché continuiamo a credere nel binomio musica e bellezza*", afferma **Fabio Pampani**, Amministratore Delegato LLG Leading Luxury Group, service company che gestisce le insegne Limoni e La Gardenia.

Articoli correlati

SPETTACOLO
Laura Cremaschi, ad "Avanti un altro!" una distrazione davvero Bonas!

SPETTACOLO
Al Teatro Olimpico ecco La Strategia del Paguro

SPETTACOLO
Con Una festa esagerata Salemme arriva al Sistina

IN ROMA
Paolo Belli a Teatro Greco con in Pur di fare musica

IN ROMA
Al Teatro del Torrino ecco la "Bella e la Bestia"

SPETTACOLO
La Divina secondo Alessandro Fullin

Solo Online in regalo: TV FULL HD LG 22" SCOPRI DI PIÙ

La Mia Radio
La voce degli Ascoltatori
Direttore Antonio Tortolano



Radio Monte Carlo e 105 insieme a Casa Sanremo

GENNAIO 17, 2017 • NEWS DALLE RADIO

Casa Sanremo si rinnova ogni anno, negli spazi e nei contenuti, pur mantenendo la sua cifra tradizionale dedicati al sociale, agli showcase, alle eccellenze enogastronomiche italiane e alla moda. Il 2017 però sarà ricordato in particolar modo come l'anno delle partnership d'eccellenza:

La musica è firmata **Radio 105** e **Radio Monte Carlo.**

Iscriviti alla r

e rimani aggiornato sul italiane, potendo vincere premi, biglietti e b

Email

MI ISCRI

TUTTO IL NECESSARIO PER ESSERE SEMPRE PIÙ VICINO ALLA TUA RADIO

Radio **105** sarà a Casa Sanremo con le sue dirette e i suoi personaggi. Chi meglio di Max Brigante saprà accogliere tutti gli artisti in gara insieme a esponenti della stampa e ad addetti ai lavori in quell'atmosfera di confidenza e chiacchierata divertente che è la cifra distintiva del suo programma? Appuntamento da lunedì 6 a sabato 11 febbraio dalle 18.00 alle 19.00 nel salotto di "105 Mi Casa".

Anche **Radio Monte Carlo** sarà in diretta tutta la settimana da Casa Sanremo in compagnia di Chiara Papanicolaou per due ore, dalle 12.00 alle 14.00 da lunedì a venerdì, e quattro ore, dalle 10.00 alle 14.00 il sabato. Chiara coinvolgerà i cantanti alla scoperta delle emozioni e dei retroscena della competizione.

INFORMAZIONI UTILI
RADIO STREAMING
VOTA LA TUA RADIO



Utilizziamo i cookie per essere sicuri che tu possa avere la migliore esperienza sul nostro sito. Se continui ad utilizzare questo sito noi assumiamo che tu ne sia felice. Ok

Il Marketplace di Musica, Eventi e Spettacolo

VOTA ANCHE I PROGRAMMI DELLA TV:

SOTEL.tv
199.24.24.20
Servizio Opinioni Teleutenti
I tuoi pareri, le tue critiche, le tue opinioni su tutti i programmi della tv

seguici su Facebook

Lamiaradio
Mi piace questa Pa
Di' che ti piace prima di tutti i tuoi

LA MIA RADIO

- NEWS

Il Festival di **Sanremo** vivrà attivamente sui siti e sui social network di Radio **105** e Radio Monte Carlo attraverso reportage fotografici e video e interviste ai protagonisti. Anche quest'anno una gradita conferma: Radio Festival, la web radio interamente dedicata alla kermesse musicale più attesa e chiacchierata dell'anno, è tornata. Su Radio Festival è già possibile ascoltare un'intervista del direttore Beppe Cuva a Carlo Conti insieme alle interviste agli artisti in gara, sia

- Dalle radio
- Interviste
- Amarcord
- Conduttori
- Emittenti
- Classifiche
- Contatti

Utilizziamo i cookie per essere sicuri che tu possa avere la migliore esperienza sul nostro sito. Se continui ad utilizzare questo sito noi assumiamo che tu ne sia felice. Ok

sono disponibili on demand nella sezione di Radio Festival su 105.net, radiomontecarlo.net e unitedmusic.it e verranno arricchiti, a partire dal 6 febbraio, dalle interviste che Cuva realizzerà a **Casa Sanremo** a tutti i cantanti in gara.

Potrebbe Interessarti Anche:



Partnership editoriale tra



Radio Monte Carlo partner



Cuffie d'Oro: Nick The



"Sarà Sanremo" su


Tv: i momenti Top e Trash del 2016 Dalla prova di apnea di Mercedesz Henger all'Isola dei Famosi alla ...
VEDI TUTTI

SEPHORA Novità MADE IN SEPHORA

[PEOPLE / ITALIA] 17.01.2017

Gregoraci e Briatore pronti per Trump

La showgirl, alle sfilate milanesi con il marito Flavio Briatore, non risparmia le coccole al figlio Nathan Falco, che li ha accompagnati. Intanto li aspetta un appuntamento importante alla Casa Bianca

di Antonella Rossi



MADE IN SEPHORA Novità CINESCOPE MASCARA ESPANDI

Scarpe comode (con i teschi) e giubbino in pelle (da vero duro): al seguito di mamma **Elisabetta Gregoraci** e papà **Flavio Briatore** alle sfilate milanesi, **Nathan Falco**, 6 anni, sembra perfettamente a suo agio e si diverte.

DA PEOPLE


di Azzurra Digiovanni
Jessica Biel: «Se una mamma mangia gli avanzi»


di Antonella Rossi
Bella Hadid «ferita e

Per offrirti un'esperienza di navigazione ottimizzata e in linea con le tue preferenze, Condé Nast e i suoi partner utilizzano cookies, anche di terze parti. Chiudendo questo banner, scorrendo questa pagina o cliccando qualunque suo elemento acconsenti al loro impiego in conformità alla nostra Cookie Policy



55% sconto

Abbonamento semestrale (23 numeri) solo € 26,90

Vanity Fair è una vetrina infinita per i tuoi interessi, che ogni settimana ti appassiona, ti diverte e ti informa su tutto quello che ti piace: **avvenimenti importanti, moda, bellezza, arte, benessere, musica, libri, cinema.**
Non perdere l'opportunità di garantirti, ogni settimana, un punto di vista privilegiato sull'attualità e i personaggi del momento. I **vantaggi** sono tantissimi, inclusa la possibilità di leggere la tua rivista preferita su tablet e smartphone!

ABBONATI O REGALA VANITY FAIR

Per prezzi e sconti indicati, leggi le condizioni d'offerta riportate nel modulo di sottoscrizione dell'abbonamento.

Intanto, per la famiglia si prospettano impegni importanti. I coniugi Briatore - complice l'amicizia di lui con il presidente eletto degli Stati Uniti - dovrebbero partecipare alla cerimonia d'insediamento di **Donald Trump**, il prossimo 20 gennaio. La Gregoraci avrebbe già scelto gli outfit, tre diversi.
Ancora top secret, invece, il look che sfoggerà a Casa Sanremo. Sarà lei a tagliare il nastro inaugurale. Mentre in Rai si mormora che alla conduzione di *Made in Sud* ci sarà Gigi D'Alessio, ad affiancarla.

6 foto

SFOGLIA LA GALLERY

Elisabetta Gregoraci alle sfilate milanesi con Flavio Briatore e il figlio Nathan Falco

VEDI ANCHE

VEDI TUTTI

LINK · Elisabetta Gregoraci e Briatore, famiglia (unita) sul red carpet

TUTTO SU · Elisabetta Gregoraci

TAG · Gossip · figli delle star

VEDI ANCHE



di Stefania Saltalamacchia
Flavio Briatore: «A mio figlio dico: "Vai dove conta il merito"»



di Federico Rocca
Roba da Pitti!



di Antonella Rossi
Elisabetta Gregoraci: «Flavio? Più invecchia, più è musone»

POTREBBE INTERESSARTI ANCHE

Sienna Miller e quelle «nove ore di sesso con Ben Affleck»

Non trovi il tuo look? Fai questo test e ti diremo il più adatto a te!

Aumentare il collagene: la chiave per mantenere la tua pelle giovane.

10 tagli di capelli che ci fanno sembrare più giovani

Chi è davvero Niccolò Bettarini, figlio di Stefano e Simona Ventura

Serena Autieri: «Figli? Avrei dovuto farli prima»

Addio problemi di vista.

Per offrirti un'esperienza di navigazione ottimizzata e in linea con le tue preferenze, Condé Nast e i suoi partner utilizzano cookies, anche di terze parti. Chiudendo questo banner, scorrendo questa pagina o cliccando qualunque suo elemento acconsenti al loro impiego in conformità alla nostra Cookie Policy

Casa Sanremo Beauty Lounge, presentazione sabato 21 presso CrediTer.

Condividi con gli amici Invia agli amici

Sabato 21 gennaio 2017 alle ore 10:30 presso la sede di CrediTer S.p.A sita in Viale Wagner 8 (P.co Arbostella) avrà luogo la conferenza stampa di presentazione di CASA SANREMO BEAUTY LOUNGE...
Leggi tutta la notizia

Gazzetta di Salerno | 20-01-2017 12:30

Categoria: ECONOMIA

ARTICOLI CORRELATI

Al Teatro Arbostella di Salerno sorrisi ed emozioni con "Scadenza 4, pagabile 5
Salerno Notizie | 11-01-2017 15:52

Al Teatro Arbostella di Salerno sorrisi ed emozioni con "Scadenza 4, pagabile 5"
Salerno Notizie | 19-01-2017 15:30

In viaggio verso Sanremo da Sapri, al via il concorso canoro sul bus
Salerno Today | 19-01-2017 17:02

Altre notizie



CRONACA
Pimonte - Viola il programma di recupero, aggravamento della pena per 40enne
Un aggravamento della pena per non aver ottemperato al programma terapeutico imposto in una casa di...
Stabia Channel | 20-01-2017 09:32



CRONACA
Santa Maria la Carità - Tenta di estorcere una statua di Padre Pio, finisce in manette
I carabinieri di Sant'Antonio Abate hanno dato esecuzione a un'ordinanza di custodia cautelare...
Stabia Channel | 20-01-2017 13:09



CRONACA
Gragnano - Incendio in un deposito di articoli sanitari. Prende corpo la pista dolosa
Una coltre di fumo ha avvolto il cielo confondendosi tra le nuvole nella serata di ieri. Un deposito...
Stabia Channel | 20-01-2017 06:08

Notizie più lette

1. **Pimonte - Viola il programma di recupero, aggravamento della pena per 40enne**
   Stabia Channel | 20-01-2017 09:32
2. **Santa Maria la Carità - Tenta di estorcere una statua di Padre Pio, finisce in manette**
   Stabia Channel | 20-01-2017 13:09
3. **Gragnano - Incendio in un deposito di articoli sanitari. Prende corpo la pista dolosa**
   Stabia Channel | 20-01-2017 06:08
4. **Santa Maria la Carità - Abusivismo edilizio, nei guai 67enne**
   Stabia Channel | 20-01-2017 09:29
5. **Torre Annunziata - Arriva EasyPark, la sosta si paga anche con l'app**
   Stabia Channel | 20-01-2017 13:09

Temi caldi del momento

comune di salerno forze dell ordine
regione campania quotidiano il mattino
comuni della provincia ondata di gelo
carabinieri della stazione centro pagina
città di salerno foto notizia
giornali salernitani metropolis mattino

Gli appuntamenti

In città e dintorni

www.campaniaslow.it utilizza i cookies per offrirti un'esperienza di navigazione migliore. Usando il nostro servizio accetti l'impiego dei cookies in accordo con la nostra cookie policy.

OK

Inserisci le parole chiavi di ric

campaniaslow
enogastronomia e buon vivere

- ISCRIVITI AL FEED RSS
- ISCRIVITI AL FEED VIA E-MAIL

- Agricoltura e Pesca
- Dire, Bere, Mangiare
- Editoria e Opportunità Export
- Itinerari del Gusto
- Novità enogastronomiche
- Passione Verde
- Primo Piano
- Senza categoria
- Vino e non solo
- Wine news



-->

Categoria | Vino e non solo

Tags | Aglianico, asprinio, campania, Casa Sanremo, enocultura, musica, tenuta fontana, vino

I Vini di Tenuta Fontana tornano a casa SanRemo

Inviato il 19 gennaio 2017 di Carlo Scatozza



www.campaniaslow.it utilizza i cookies per offrirti un'esperienza di navigazione migliore. Usando il nostro servizio accetti l'impiego dei cookies in accordo con la nostra cookie policy.

OK



I vini Asprinio e Sannio Aglianico di Tenuta Fontana per il secondo anno consecutivo saranno i protagonisti di Casa Sanremo, l'hospitality del 67° Festival della Canzone italiana firmata Gruppo Eventi. Dal 5 all'11 febbraio al Palafiori e a Villa Ormond una doppia location e partnership d'eccellenza per festeggiare la 10ma edizione di Casa Sanremo. Il taglio del nastro sarà con la showgirl Elisabetta Gregoraci domenica 5 febbraio alle 18. Ci sarà intrattenimento no stop e oltre 350 eventi in programma. Casa Sanremo si rinnova ogni anno, negli spazi e nei contenuti, pur mantenendo la sua cifra tradizionale dedicata al sociale, agli showcase, alle eccellenze enogastronomiche italiane e alla moda. Il 2017 però sarà ricordato in particolar modo come l'anno delle partnership d'eccellenza. I vini dell'azienda agricola Tenuta Fontana con sedi in Pietrelcina e Carinaro sono stati scelti da Fofò Ferriere, responsabile degli eventi gastronomici di Casa Sanremo, per accompagnare i piatti e i prodotti che saranno serviti agli ospiti. I vini, che nelle etichette hanno numeri evocativi legati alla storia di San Pio, nascono nelle terre della famiglia Fontana in Terra di Lavoro e nel Sannio. "E' un vero piacere – sottolineano Mariapina e Antonio Fontana, i giovani manager dell'azienda – essere stati confermati per il secondo anno consecutivo. Ciò significa che hanno apprezzato la nostra professionalità e la qualità dei nostri vini". Ad accompagnare le cene e i buffet offerti agli ospiti di Casa Sanremo ci saranno il bianco e il rosso già proposti lo scorso anno. Come bianco, Mariapina e Antonio, hanno scelto di nuovo l'Asprinio (etichetta Civico 44), su cui la famiglia Fontana scommette molto. È un vino bianco dal sapore intenso, che offre un ventaglio di sentori fruttati e floreali, prodotto dalle uve della classica alberata. L'altro vino che sarà offerto è il Civico 28, un Sannio Aglianico dal colore rosso rubino che profuma di frutti rossi (more e lamponi). Abbastanza persistente, fresco e tannico è un vino morbido e sapido con gradevoli note balsamiche, ideale per accompagnare tutto il pasto, ma che dà il meglio di sé con pietanze a base di carni rosse, formaggi e salumi, molto presenti nei menù di Casa Sanremo. La scelta di Mariapina e Antonio è stata per questi due vini ritenendoli i più adatti, nel panorama dei vini campani, per accompagnare i menù preparati da Fofò Ferriere. L'Asprinio, in particolare, è molto indicato su pizze, immancabili a Casa Sanremo e prodotti caseari come la mozzarella di bufala. L'azienda agricola Tenuta Fontana, costituita nel 2009 affonda le radici in una tradizione secolare quando a fine del 1800 prima i trisavoli e poi i nonni di Mariapina e Antonio hanno iniziato a recuperare alcuni terreni coltivati ad Asprinio.

Condividi!

MORE

Tweet Mi piace 2 G+1 0 Share Su

Rispondi

Nome (obbligatorio)

Mail (non sarà pubblicata) (obbligatorio)

Website

Torna In Viaggio verso Sanremo.

Di **Redazione Gazzetta di Salerno** - gennaio 19, 2017



Dopo il grande successo della prima edizione, ritorna anche quest'anno "In viaggio verso Sanremo", il concorso canoro, promosso dall'Associazione CICAS Turismo di Sapri ideato da Matteo Martino, che culminerà sul palco di Casa Sanremo 2017 al Palafiori.

Il concorso è unico nel suo genere: in pratica i 10 video, selezionati dalla giuria di qualità su 36 iscritti al concorso, dei cantanti (solisti o gruppi) saranno proiettati sulle tv interne dei pullman a lunga percorrenza (Lazio-Toscana-Umbria) di Autolinee Curcio con i passeggeri che saranno chiamati alla prima votazione. I due video più votati accederanno alla fase finale.





Venerdì 20 gennaio la prima delle due semifinali in viaggio verso il prestigioso Club Rall8022 di Milano in cui si definiranno 4 artisti emergenti tra band e solisti, su 6 in gara, i cui video saranno protagonisti sul palco dell'hospitality del Festival. L'altra semifinale, invece, si svolgerà il 29 a Sapri, sempre su un pulman, dove verranno selezionati altri due video che giungeranno poi a Sanremo.

Alla giuria on the road si affiancherà quella di qualità composta da giornalisti ed esperti di settore, presieduta dal produttore discografico Roby Matano per Saar Records, Vincenzo Russolillo per Casa Sanremo, Dario Cantelmo per 'Saar Records', Tonino Valletta per TVA Studio, Franco Affilasto per circuito Missione Radio, Francesco Lombardi per SapriLive, Matteo Martino per Cicas Turismo e Carlo Gallo per Musicart Management, Nello Vivacqua noto cantante e arrangiatore e Tonino Luppino giornalista.

"In viaggio verso Sanremo" si avvale della importante partnership con Saar Records, la storica casa discografica di Milano che nel tempo ha lanciato artisti del calibro di Luigi Tenco e Vasco Rossi, Comehome, famoso network di eventi milanesi e Wanna Play Here, un sistema di networking che crea un punto d'incontro tra artisti, fan ed i più importanti festival d'Italia. Il concorso ha il patrocinio dei Comuni di Sapri, Morigerati, Vibonati, Caselle in Pittari, Tortorella, Torraca e del Parco Nazionale del Cilento Vallo di Diano e Alburni e del sostegno di EXENZA a Sapri e dei F.lli Perazzo Group e Cedrola Arredamenti di Policastro Bussentino.

Condividi:

Redazione Gazzetta di Salerno

Il Corriere della Città

Gennaio 21, 2017

INTRATTENIMENTO

Maria De Filippi al Festival di Sanremo: Conti svela nuove indiscrezioni

Generoso Bonacci | 18 Gennaio 2017, 07:07 |



Dietro le quinte del debutto del suo terzo Festival di Sanremo, il 7 febbraio, **Carlo Conti** tiferà per i suoi amati viola, in campo alle 20.45 all'Olimpico per Roma-Fiorentina. Oltre al capitano della Roma, si attende la partecipazione di **Maurizio Crozza**, che di giorno in giorno sembra sempre più sicura.

Ma le novità non finiscono qua, perchè secondo alcune fonti, anche **Paola Cortellesi** e Antonio Albanese potrebbero essere confermati come ospiti della serata per questo **Festival di Sanremo 2017**.

Ovviamente prima che si intonino le note dal celebre Teatro **Ariston**, il clamore che investe l'evento risuona un po' ovunque, infatti dal prossimo 15 gennaio la puntata domenicale di ***TecheTecheTè*** sarà dedicata proprio alla kermesse canora e prenderà il nome ***TecheTecheTè*** "**Sanremo da ridere**" in quanto tratta un percorso dove a prevalere saranno l'ironia ed il divertimento, poichè fra i temi trattati verranno citate in particolar modo le varie gaffes, colpi di scena, gli scivoloni ed alcuni simpatici imprevisti, talvolta imbarazzanti ma simpatici da ricordare.

Dopo il terzo posto nell'ultima edizione di "*Amici*", il talent condotto da **Maria De Filippi**, **Lele Esposito** aveva pubblicato il suo primo Ep "*Costruire*" che conteneva 7 inediti e tre cover e a cui il 10 febbraio seguirà una versione rivista che si chiamerà semplicemente "*Costruire 2*.0". Sono diversi anni che l'orafo crotonese collabora con Casa *Sanremo* realizzando anche il premio speciale che viene consegnato al vincitore del Festival dopo la sua proclamazione sul palco **dell'Ariston**. Direttore artistico e conduttore, per la terza volta, **Carlo Conti**, accanto a lui nella co-conduzione **Maria De Filippi**. Saranno invece presentati nelle prossime settimane le opere ideate per questa 67a edizione del *Festival della Canzone Italiana*.

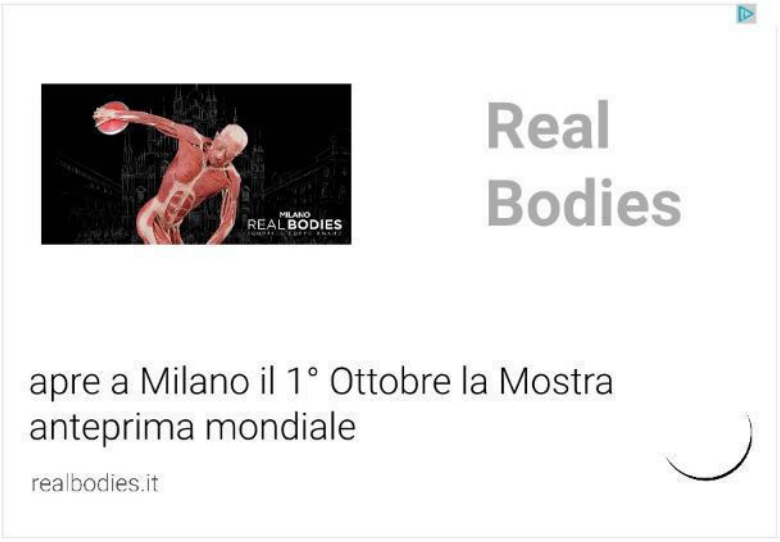

Yesterday Sanremo Newtalent mette sul podio Vince Tempera, uno dei più amati direttori d'orchestra del Festival

Sanremo Newtalent mette sul podio Vince Tempera, uno dei più amati direttori d'orchestra del Festival

Sanremo Newtalent, format ideato dal riminese **Devis Paganelli**, dopo il successo ottenuto con la prima edizione organizzata nel settembre scorso a Rimini presso l'Altromondo Studio, *(locale che si è inoltre aggiudicato l'esclusiva per l'edizione estiva 2017)*, con la presenza di **Mariateresa Ruta** volto ufficiale del contest e il produttore **Roberto Zapp**, accorsi rispettivamente come presidente di giuria e produttore artistico, approda su richiesta del patron di **Casa Sanremo, Vincenzo Russolillo**, proprio nell'Hospitality in occasione del Festival di Sanremo.

A presenziare saranno 130 partecipanti, quali prefinalisti e finalisti nazionali di categoria, che arriveranno nella città dei fiori, grazie alla collaborazione di venti talent scout professionisti territoriali che hanno, con l'audizione di quasi tremila candidati in tutta Italia, inviato i migliori possibili vincitori, alla finale sanremese, con presidente di giuria, il celebre Maestro **Vince Tempera** vincitore in passato di un **Disco d'Oro** (superando un milione di copie vendute), tra i più richiesti direttori d'orchestra al **Festival di Sanremo**, già collaboratore di **Francesco Guccini** e compositore di una colonna sonora per Quentin Tarantino.

In diretta streaming sui social network ufficiali (e successiva messa in onda tv nazionale su **canale SKY**), con la conduzione di **Gianluca Nasi** e la direzione artistica di **Alex Leardini,** le fasi del concorso, saranno seguite da giurati da ogni parte d'Italia : **Mariateresa Ruta**, tra le conduttrici tv, showgirl più note in Italia, con il record di 4 Telegatti vinti ad oggi; **Enzo Rossi**, ritenuto uno dei "padri" della musica neomelodica, già collaboratore di Gigi D'Alessio, Vincenzo d'Agostino, Franco Ricciardi, Anna Tatangelo e tanti altri; **Mauro Borrini**, chitarrista della prima band di Biagio Antoniacci, componente di spicco della Demo Morselli Band; **Roberto Zapp** Autore, produttore artistico e discografico; **Rossella Diaco** presentatrice RAI e conduttrice di programmi musicali Rai nonché coach di Sanremo Newtalent; **Gianni Gallo**, arrangiatore (ha realizzato la colonna sonora del film di Alessandro Siano "Troppo Napoletano"); **Valter Sacripanti**, produttore artistico, arrangiatore e musicista affermato, note le sue collaborazioni con importanti cantanti internazionali come Nek, Ivan Graziani, Loredana Berte', Los Reyes, Sergio Rubimi, Lola Ponce, Frankie HNR, Simone Cristicchi e molti altri.

In gara tre categorie : Junior, con partecipanti dai 6 ai 15 anni, Giovani dai 16 ai 35 anni, Over dai 36 anni in su senza limitazioni. La partecipazione è con base strumentale e sola voce assolutamente dal vivo.

Tre giorni di musica, dall'8 al 10 febbraio, con prefinali nazionali di categoria l'8 Febbraio, finali nazionali di cagegoria il 10 febbraio a Casa Sanremo Villa Ormond e finalissima con i 14 scelti dalla giuria di qualità, che si esibiranno a Casa Sanremo Palafiori, il celebre hospitality adiacente al Teatro Ariston.

La finalissima sarà televisiva con troupe e messa in onda su canale Sky nel mese di marzo, con la presenza speciale di Selene Villari, la giovane quindicenne, vincitrice di Sanremo Newtalent 2016, attualmente impegnata nella produzione del suo primo singolo e del primo videoclip ufficiale. Anche il vincitore della nuova edizione 2017 vedrà realizzato un singolo, un video clip e la distribuzione del brano in tutto il mondo con una produzione discografica dedicata.

/// from ltc lorenzo tiezzi comunicazione /// lorenzotiezzi.it [http://lorenzotiezzi.it] : his res photos & infos /// please check alladiscoteca.com [http://alladiscoteca.com] our clubbing blog
/// +393393433962 ufficiostampa@lorenzotiezzi.it [mailto:ufficiostampa@lorenzotiezzi.it] /// no spam: basta comunicati? rispondici stop (decreto legislativo n. 196/2003) ///



[http://1.bp.blogspot.com/-dJ9H35n6nHU/WICyK2cHKaI/AAAAAAABB7M/7fpm76JKFWobCfqxFDGZqhKrQrkWJ6ZKwCK4B/s1600/sky-726049.jpeg]

Postato Yesterday da Lorenzo Tiezzi

0 Aggiungi un commento

Salerno Notizie l'informazione di Salerno e provincia online, rassegna stampa quotidiani, ultima ora cronaca

20 gennaio 2017 - 14:22:58

salernonotizie.net
l'informazione online di Salerno e Provincia

CASA SANREMO BEAUTY LOUNGE

G Suite di Google Cloud
Collabora in tempo reale e alza la produttività. Inizia ora Vai a gsuite.google.com



Sabato 21 gennaio 2017 alle ore **10:30** presso la sede di CrediTer S.p.A sita in Viale Wagner 8 (P.co Arbostella) avrà luogo la conferenza stampa di presentazione di

CASA SANREMO BEAUTY LOUNGE

10th edition

All'incontro interverranno **Vincenzo Russolillo**, Presidente del Consorzio Gruppo Eventi e ideatore di Casa Sanremo e **Giovanni Capo**, Presidente del Consiglio di Amministrazione di CrediTer S.p.A.

Share this on WhatsApp

19/01/2017 - Categoria: Salerno

Una notte gratuita
Prenota al Golf Hotel Campiglio, Una notte è Gratuita! Vai a atahotels.it/Campiglio/NotteGratuita

Articoli in evidenza



Addio interventi dolorosi e costosi: ecco la

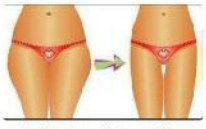

Come ho abolito la cellulite dalle mie gambe

WORLD (//www.worldfilia.net/widget/?r=native)

Share this on WhatsApp

NOTIZIE **DAL WEB**



Casa Sanremo - Limoni Beauty Lounge, l'inaugurazione a Sanremo ... - Corriere dello Sport.it

Corriere dello Sport.it Casa **Sanremo** – Limoni Beauty Lounge, l'hospitality del **Festival** della Canzone Italiana nata da un'idea di Vincenzo Russolillo e Mauro Marino e firmata Gruppo Eventi, ritorna al Palafiori dal 5 all'11 febbraio. Un'edizione speciale per festeggiare il ...

Fonte: Google News

gennaio 19th, 2017 No comments

PROGRAMMA

07 FEB 2017 — **1a serata Sanremo Festival** — Teatro Ariston — BIGLIETTI

Informativa Privacy e Cookies

08 FEB 2017 — **2a serata Sanremo Festival** — Teatro Ariston — BIGLIETTI

09 FEB 2017 — **3a serata Sanremo Festival** — Teatro Ariston — BIGLIETTI

10 FEB 2017 — **4a serata Sanremo Festival** — Teatro Ariston — BIGLIETTI

11 FEB 2017 — **5a serata Sanremo Festival** — Teatro Ariston — BIGLIETTI

ARTICOLI **RECENTI**

FESTIVAL DI SANREMO 2017/ Michele Bravi racconta il suo brano ... – Il Sussidiario.net

Il mio Sanremo, Marco Marra porta il Festival su Rai3 da venerdì 20 gennaio

Mario Adinolfi contro la partecipazione di Tiziano Ferro al Festival di ... – Blasting News

Ballando on the road salta anche il 20 gennaio. Milly Carlucci si ferma per l'Abruzzo

Sanremo:Raige-Luzi, duetto tra rap e pop – ANSA.it

WEBCAM **ARISTON**



LIGURIA NEWS | TELE NORD | GENOVA POST | SANREMO | RIVIERA SPORT | SAVONA | SVsport | CITTÀ DELLA SPEZIA

SANREMO Via Massa 181 0184 507735

NO MARTINI ? NO...GAS ! dal 1954
CONSEGNA ED INSTALLAZIONE GRATUITA DA PERSONALE TECNICO QUALIFICATO
VENDITA, NOLO E MANUTENZIONE STUFE E FUNGHI

IMPIANTI ELETTRICI ANTIFURTI
VIDEOCONTROLLI TV • ANTENNE

AUTO 3 S.p.A. Polo Golf Audi A1 Auto a KM 0 e Aziendali

SANREMO news.it
le parole che valgono, le notizie che restano
DIAMANTI RUBINI ZAFFIRI

AUTO 3 S.p.A. Polo Golf Audi A1 Auto a KM 0 e Aziendali

FIORIN arredamenti 100% PRODOTTI ITALIANI, DA SEMPRE!

PRIMA PAGINA CRONACA POLITICA EVENTI SPORT ATTUALITÀ SANITÀ SOLIDARIETÀ ECONOMIA AL DIRETTORE AGENDA MANIFESTAZIONI TUTTE LE NOTIZIE
VENTIMIGLIA VALLECROSIA BORDIGHERA SANREMO OSPEDALETTI ARMA TAGGIA VALLE ARGENTINA IMPERIA GOLFO DIANESE MONACO E COSTA AZZURRA

/ SANREMO OSPEDALETTI

Mobile Facebook Twitter RSS Direttore Archivio Meteo Farmacie Radio

Athena Medica Centro Diagnostico ARMA DI TAGGIA

CLICCA COMPRA RISPARMIA e sei subito in Pista! LIMONE

CHE TEMPO FA

ADESSO 9°C
DOM 22 5.2°C 8.3°C
LUN 23 5.9°C 10.7°C

@Datameteo.com

SANREMO OSPEDALETTI | venerdì 20 gennaio 2017, 17:33

Rimini ha dato il via a "Sanremo Newtalent", il contest di nuovi talenti, approdato ufficialmente a Sanremo

3 Consiglia

00:00 / 03:44 Ascolta

Tre giorni di musica, dall'8 al 10 febbraio, con prefinali nazionali di categoria l'8 Febbraio, finali nazionali di cagegoria il 10 febbraio a Casa Sanremo Villa Ormond e finalissima con i 14 scelti dalla giuria di qualità.



Sanremo Newtalent, format ideato dal riminese Devis Paganelli, dopo il successo ottenuto con la prima edizione organizzata nel settembre scorso a Rimini presso l'Altromondo Studio, (locale che si è inoltre aggiudicato l'esclusiva per l'edizione estiva 2017), con la presenza di Mariateresa Ruta volto ufficiale del contest e il produttore Roberto Zapp, accorsi rispettivamente come presidente di giuria e produttore artistico, approda su richiesta del patron di Casa Sanremo, Vincenzo Russolillo, proprio nell'Hospitality in occasione del Festival di Sanremo

Sanremonews.it
Mi piace questa Pagina 22 mila "!
Di' che ti piace prima di tutti i tuoi amici

GABBIANI STOSA CUCINE
Il Centro Cucine per eccellenza compie 40 anni e continua a rinnovarsi

SCOPRI TUTTI I NOSTRI SERVIZI
DIAMANTI RUBINI ZAFFIRI
MAICO Sentire bene è vivere meglio
Banca di Caraglio La tua banca nelle tue mani
PER QUESTO SPAZIO CONTATTACI CLICCA QUI

Pacco 5KG 48€ ACQUISTA

AFFARI & ANNUNCI
TAGLIAERBA
Vendesi tagliaerba Florabest manuale usato pochissimo quasi nuovo ancora con istruzioni, ideale per piccolo giardino
CERCO LAVORO
Cerco lavoro come addetta pulizie stirare o segretaria part time zona Imperia
VENDO AUDI A3 SPORTBACK
Vendo Audi A3 Sportback in perfette

PRINCIPATO LORENZO

nell'hospitality in occasione del Festival di Sanremo.

A presenziare saranno 130 partecipanti, quali prefinalisti e finalisti nazionali di categoria, che arriveranno nella città dei fiori, grazie alla collaborazione di venti talent scout professionisti territoriali che hanno, con l'audizione di quasi tremila candidati in tutta Italia, inviato i migliori possibili vincitori, alla finale sanremese, con presidente di giuria, il celebre Maestro Vince Tempera vincitore in passato di un Disco d'Oro (superando un milione di copie vendute), tra i più richiesti direttori d'orchestra al Festival di Sanremo, già collaboratore di Francesco Guccini e compositore di una colonna sonora per Quentin Tarantino.

GIULIETTA DIESEL 1.6 120CV TUA A 18.950€
RICHIEDI PREVENTIVO

In diretta streaming sui social networks ufficiali (o SKY), con la conduzione di Gianluca Nasi e la direzione artistica di Alex Leardini, le fasi del concorso, saranno seguite da giurati da ogni parte d'Italia: Mariateresa Ruta, tra le conduttrici tv, showgirl più note in Italia, con il record di 4 Telegatti vinti ad oggi; Enzo Rossi, ritenuto uno dei "padri" della musica neomelodica, già collaboratore di Gigi D'Alessio, Vincenzo d'Agostino, Franco Ricciardi, Anna Tatangelo e tanti altri; Mauro Borrini, chitarrista della prima band di Biagio Antonacci, componente di spicco della Demo Morselli Band; Roberto Zapp Autore, produttore artistico e discografico; Rossella Diaco presentatrice RAI e conduttrice di programmi musicali Rai nonché coach di Sanremo Newtalent; Gianni Gallo, arrangiatore (ha realizzato la colonna sonora del film di Alessandro Siano "Troppo Napoletano"); Valter Sacripanti, produttore artistico, arrangiatore e musicista affermato, note le sue collaborazioni con importanti cantanti internazionali come Nek, Ivan Graziani, Loredana Berte', Los Reyes, Sergio Rubimi, Lola Ponce, Frankie HNR, Simone Cristicchi e molti altri.

In gara tre categorie: Junior, con partecipanti dai 6 ai 15 anni, Giovani dai 16 ai 35 anni, Over dai 36 anni in su senza limitazioni. La partecipazione è con base strumentale e sola voce assolutamente dal vivo.

Tre giorni di musica, dall'8 al 10 febbraio, con prefinali nazionali di categoria l'8 Febbraio, finali nazionali di cagegoria il 10 febbraio a Casa Sanremo Villa Ormond e finalissima con i 14 scelti dalla giuria di qualità, che si esibiranno a Casa Sanremo Palafiori, il celebre hospitality adiacente al Teatro Ariston.

La finalissima sarà televisiva con troupe e messa in onda su canale Sky nel mese di marzo, con la presenza speciale di Selene Villari, la giovane quindicenne, vincitrice di Sanremo Newtalent 2016, attualmente impegnata nella produzione del suo primo singolo e del primo videoclip ufficiale. Anche il vincitore della nuova edizione 2017 vedrà realizzato un singolo, un video clip e la distribuzione del brano in tutto il mondo con una produzione discografica dedicata.








REVISIONI OFFICINA CARROZZERIA ELETTRAUTO
OFFICINA ORTOPEDICA SANREMESE
PROMOMAX Promozioni Aziendali di Massimo Berra
CRAGNOLINI SANREMO
PER QUESTO SPAZIO CONTATTACI
FIORIN arredamenti
UNA STORIA LUNGA 3 GENERAZIONI...
Le nuove energie per il clima
SCIACHETRA Trattoria
20 pizze 20 focacce 4 focacce speciali
Sapori e suoni indimenticabili
Ford ECOSPORT € 14.950
bedding IL MATERASSO ITALIANO DI QUALITÀ
FERRARI ORO
LigureVending

RUBRICHE

- GALLERY
- MULTIMEDIA
- APPUNTI DI LIBERESO
- RISTORANTI PONENTE & COSTA AZZURRA
- GOURMET
- FESTIVAL DI SANREMO
- CLUB TENCO
- CINEMA
- METEO
- L'OROSCOPO DI CORINNE
- 4Zampe CANI
- 4Zampe GATTI
- 4Zampe ADOTTATI
- 4Zampe PERSI E TROVATI
- ISTITUTO DIRITTO UMANITARIO
- MONDO DI POESIE
- ISTITUTO COMPRENSIVO ITALO CALVINO
- UNITRE SANREMO
- COLDIRETTI INFORMA
- SR INKIESTE
- INSIDER
- IN&OUT
- #FONDATASULLAVORO
- ALMANACCO
- LA VERA STORIA DI OSCAR RAFONE

condizioni!!!Equipaggiamento del veicolo: ABS Airbag conducente Airbag laterali Airbag passeggero Alzacristalli elettrici Antifurto ...
Vedi tutti gli annunci

IN BREVE

sabato 21 gennaio

Sanremo: furto con spaccata questa notte ai danni del ristorante pizzeria 'Club 64' in via Verdi
(h. 12:00)



Sanremo: grande partecipazione al primo convegno della Fidapa Young per sostenere le donne nello sport (Foto e Video)
(h. 11:40)



Emergenza incendi: Marco Scajola durissimo contro i piromani "Sono dei veri criminali da perseguire"
(h. 11:29)



Expo 2017: uno stand della Regione [illegible] internazionale"
(h. 10:37)



Sanremo: aumenti della Tari, il disappunto del Partito Rifondazione Comunista "Il sistema per calcolarla è il più iniquo"
(h. 10:25)



Taggia: "La Liguria Brucia, ma continuano ad accendere roghi nelle campagne", la segnalazione della nostra lettrice Simona
(h. 10:16)



Sanremo: gli agenti della Polizia Penitenziaria scoprono un telefonino nascosto in una cella di Valle Armea
(h. 07:51)



Il Club Unesco Sanremo in visita al Museo privato Daphné della Moda e del Profumo della città dei fiori
(h. 07:25)



Sanremo: musica e mercatino a Pian di Nave durante il Festival, conto alla rovescia per l'assegnazione dell'area
(h. 07:11)



venerdì 20 gennaio

Sanremo: mercoledì prossimo una visita guidata alle ville della storia matuziana
(h. 22:58)

Leggi le ultime di: Sanremo Ospedaletti





sassilive utilizza i cookie per analizzare il nostro traffico. Acconsenti ai nostri cookie se continui ad utilizzare questo sito web. Puoi Trovare l'informativa sui cookie che utilizziamo nella sezione specifica: informativa estesa sui cookies (http://www.sassilive.it/informativa-estesa-sui-cookies/). Ok

sassilive.it MATERA2019 (http://www.sassilive.it)

Festival di Sanremo 2017, Basilicata protagonista a Casa Sanremo anche con la musica live di Santarsieri Band

18 gennaio, 2017 13:18 | MUSICA (HTTP://WWW.SASSILIVE.IT/MATERA/CULTURA-E-SPETTACOLI/MUSICA-CULTURA-E-SPETTACOLI/)

Da Lagonegro a Sanremo il patron Vincenzo Russolillo da dieci anni promuove la sua terra in occasione del Festival della Canzone Italiana. E dal 5 all'11 febbraio 2017 Casa Sanremo riapre al Palafiori e Villa Ormond.
Doppia location e partnership d'eccellenza per festeggiare la decima edizione. Intrattenimento no stop e oltre 350 eventi in programma. È quanto sta per accadere nel luogo unico in cui nascono iniziative artistiche e musicali vissute in un ambiente ricercato di notevole valenza culturale. Casa Sanremo Limoni Beauty Lounge, l'hospitality del Festival della Canzone Italiana, dal 5 all'11 febbraio, ritorna al Palafiori. Il progetto nato da un'idea di Vincenzo Russolillo e Mauro Marino e firmato Gruppo Eventisi rinnova ogni anno, negli spazi e nei contenuti dedicati al sociale, agli showcase, alle eccellenze enogastronomiche italiane e alla moda.
Il taglio del nastro al Palafiori, previsto domenica 5 febbraio, alle 18.00, con la showgirl Elisabetta Gregoraci grazie alla collaborazione con il Maestro orafo Michele Affidato, è atteso per entrare a far parte della storia che ricorderà un'edizione speciale. Casa Sanremo è considerato un evento necessario per gli addetti ai lavori ma anche una vetrina imperdibile per i territori italiani. I riflettori saranno puntati sulla Basilicata, ormai alla ribalta nazionale e apprezzata per il suo indiscutibile fascino.
La terra lucana, in questo evento, ha la grande opportunità di promuoversi in uno spazio denominato "Basilicata roof" che ha la capacità di essere diventata la culla dei racconti deitalenti lucani ma anche l'espressione di prodotti tipici di alta qualità. Un luogo in cui si parla lucano, in cui nasce l'incontro tra lucani e il confronto con altri territori italiani che portano avanti, come la Basilicata, il profondo senso di appartenenza al territorio. In questo spazio Matera sarà rappresentata a Casa Sanremo con la presenza della Santarsieri Band, che presenta uno spettacolo di musica e cabaret attraverso brani di genere latino-americano, ska e swing.
Nella Santarsieri Band sono presenti il frontman Bruno Santarsieri di Ferrandina, Giuseppe Trivigno di Salandra al piano, Giuseppe Pignatelli di Pomarico al basso, il tarantino di origini lucane Pasquale Spina alla chitarra, i materani Pasquale e Antonello Gravela ai fiati e Aris Volpe di Bernalda alla batteria.

All'interno di Basilicata roof si parlerà di moda, di costume italiano. Tutto espresso in armonia grazie al lavoro svolto dal patron di Casa Sanremo Vincenzo Russolillo, lucano doc, che da oltre un decennio ormai racconta le bellezze di una regione che resta nel cuore di chi la conosce. Russolillo, originario di Lagonegro, ha sempre scelto di promuovere eventi di alto profilo per preservare il valore "cultura" e quello "artistico" immaginando uno spazio di aggregazione in cui sentirsi "a Casa" in giornate molto impegnative. E inoltre ha scelto sempre di aprire le porte alla Basilicata per creare opportunità di promozionee visibilità solo garantite anche dalla preziosa collaborazione di professionalità di alto profilo. La terra lucana incontrerà in questi giorni a Casa Sanremo numerosi ospiti del settore discografico, cantanti ma anche produttori, giornalisti, addetti ai lavori e testimoni dell'evento artistico musicale più importante.
Sarà inoltre ricordato il 2017 come l'anno delle partnership d'eccellenza: Sanremo Città della Musica, Area Sanremo e Fondazione Orchestra Sinfonica di Sanremo. E ancora Vittorio Sgarbi inaugurerà l'area museale e ci sarà spazio per il più ricco newsfeed online in tempo reale con Rockol. Ci sarà spazio per Soundies Awards, la seconda edizione del premio dedicato agli artisti in gara la bellezza è di Casa con Limoni Beauty Lounge, in partnership con Lancôme. La musica sarà firmata Radio 105 e Radio Monte Carlo.Il Festival di Sanremo vivrà attivamente sui siti e sui social network di Radio 105 e Radio Monte Carloattraverso reportage fotografici e video e interviste ai protagonisti. Anche quest'anno una gradita conferma: RadioFestival, la web radio interamente dedicata alla kermesse musicale più attesa e chiacchierata dell'anno, è tornata. Su Radio Festival è già possibile ascoltare un'intervista del direttore Beppe Cuva a Carlo Conti insieme alle interviste agli artisti in gara, sia nella sezione Big che Nuove Proposte, e alle canzoni di questi ultimi. Tutti questi contributi sono disponibili on demand nella sezione di Radio Festival su 105.net e radiomontecarlo.net e verranno arricchiti, a partire dal 6 febbraio, dalle interviste che Cuva realizzerà a Casa Sanremo a tutti i cantanti in gara.

GALLERY



(http://www.sassilive.it/cultura-e-spettacoli/musica-cultura-e-spettacoli/festival-di-sanremo-2017-basilicata-protagonista-a-casa-



(http://www.sassilive.it/cultura-e-spettacoli/musica-cultura-e-spettacoli/festival-di-sanremo-2017-basilicata-protagonista-a-casa-



(http://www.sassilive.it/cultura-e-spettacoli/musica-cultura-e-spettacoli/festival-di-sanremo-2017-basilicata-protagonista-a-casa-

Casa Sanremo, partnership d'eccellenza per la decima edizione

Salerno Notizie.net 1 | 2 ore fa

Oltre 350 eventi, showcase esclusivi, moda, sociale, presentazione libri, cooking show per festeggiare il decennale, il giro di boa di un evento nel grande evento del Festival della Canzone Italiana. Con questa edizione Casa Sanremo si scrive una ...

Leggi la notizia

Persone: mauro marino giovanni capo
Organizzazioni: casa sanremo canzone italiana
Prodotti: festival miss italia
Luoghi: salerno sanremo
Tags: partnership realtà



CONDIVIDI QUESTA PAGINA SU

Facebook Twitter Google+ Invia RSS

Mi piace Di' che ti piace prima di tutti i tuoi amici.

Tag Persone Organizzazioni Luoghi Prodotti

Casa Sanremo: tutto pronto per l'hospitality del Festival della Canzone Italiana

(http://www.salernotoday.it/?refresh_ce) 20 ore fa



Fonte Immagine: Salerno Today - Link (http://www.salernotoday.it/eventi/casa-sanremo-2017.html)

Anche quest'anno l'hospitality del Festival, Casa Sanremo,sarà made in Salerno. Questa mattina, infatti, presso la Banca Crediter S.p.A di Salerno, è stata presentata la decima edizione di Casa Sanremo prodotta da Gruppo Eventi. Oltre 350 eventi, showcase esclusivi, moda, sociale, presentazione libri, cooking show per festeggiare il decennale, il giro di boa di un evento nel grande evento del...

Leggi la notizia integrale su: **Salerno Today (http://www.salernotoday.it/eventi/casa-sanremo-2017.html)**

Il post dal titolo: «Casa Sanremo: tutto pronto per l'hospitality del Festival della Canzone Italiana» è apparso 20 ore fa sul quotidiano online *Salerno Today* dove ogni giorno puoi trovare le ultime notizie dell'area geografica relativa a Salerno.

FACEBOOK (HTTPS://WWW.FACEBOOK.COM/SHARER/SHARER.PHP?) TWITTER (HTTP://TWITTER.COM/HOME?) GOOGLE+ (HTTPS://PLUS.GOOGLE.COM/SHARE?) TUMBLR (HTTP://TUMBLR.COM/SHARE?)

ARTICOLO PRECEDENTE
Bollini: "Sarà fondamentale ripartire col piede giusto"

(http://it.geosnews.com/p/it/campania/sa/salerno/bollini-sar-fondamentale-ripartire-col-piede-giusto_14282999)

ARTICOLO SUCCESSIVO
Le supercostruzioni "invadono" le Cotoniere: tanta curiosità

(http://it.geosnews.com/p/it/campania/sa/salerno/le-supercostruzioni-invadono-le-cotoniere-tanta-curiosit_14282971)

Approfondisci questo argomento con le altre notizie



(http://it.geosnews.com/p/it/campania/na/casalnuovo-di-napoli/cronaca-castellammare-nuovo-caso-di-meningite-al-san-leonardo-anziano-in-gravi-condizioni_14287857)

2 ore fa
#Cronaca Castellammare - Nuovo caso di meningite al San Leonardo? Anziano in gravi... (http://it.geosnews.com/p/it/campania/na/casalnuovo-di-napoli/cronaca-castellammare-nuovo-caso-di-meningite-al-san-leonardo-anziano-in-gravi-condizioni_14287857)

3 ore fa
Guida a Juventus-Lazio (http://it.geosnews.com/p/it/campania/na/napoli/guida-a-juventus-lazio_14287643)



(http://it.geosnews.com/p/it/campania/na/napoli/guida-a-juventus-lazio_14287643)

1 ora fa

Napoli, nascondevano due pistole in casa: arrestate tre donne incensurate (http://it.geosnews.com/p/it/campania/na/napoli/napoli-nascondevano-due-pistole-in-casa-arrestate-tre-donne-incensurate_14288383)



(http://it.geosnews.com/p/it/campania/na/napoli/napoli-nascondevano-due-pistole-in-casa-arrestate-tre-donne-incensurate_14288383)

1 ora fa

«C'è un "pacco" per sua figlia», arrestato a Giugliano truffatore di 28 anni... (http://it.geosnews.com/p/it/campania/c--un-pacco-per-sua-figlia-arrestato-a-giugliano-truffatore-di-28-anni_14288621)



(http://it.geosnews.com/p/it/campania/c--un-pacco-per-sua-figlia-arrestato-a-giugliano-truffatore-di-28-anni_14288621)



(http://it.geosnews.com/p/it/campania/na/napoli/crede-di-comprare-un-pc-ma-nel-pacco-c--una-bilancia-anziana-truffata-a-giugliano_14288665)

58 minuti fa
Crede di comprare un pc, ma nel pacco c'è una bilancia: anziana truffata a Giugliano (http://it.geosnews.com/p/it/campania/na/napoli/crede-di-comprare-un-pc-ma-nel-pacco-c--una-bilancia-anziana-truffata-a-giugliano_14288665)

12 minuti fa
Incidente stradale tra un'auto e un'ambulanza (http://it.geosnews.com/p/it/campania/sa/incidente-stradale-tra-un-auto-e-un-ambulanza_14288805)



(http://it.geosnews.com/p/it/campania/sa/incidente-stradale-tra-un-auto-e-un-ambulanza_14288805)

Scelti per te

Questa Torcia Tattica in Vendita Libera sta creando non poche Polemiche!

Il dramma di Paola Perego: "Ho pensato al suicidio

Belgio: cambia sesso ma resta delusa. Ottiene l'eutanasia

ads by (http://www.rainbowtgx.com)

Tutte le notizie (http://it.geosnews.com/l/it/campania/sa/salerno_292)

SGARBI TORNA A MASSACRARE IL VOLO: "BUGIARDI, TRUMP NON VI HA MAI INVITATI! LA NEVE NON VI HA TRAVOLTI, MA LA MERDA SÌ"

Gennaio 21, 2017 Scritto da Fabio Pasini Pubblicato in Attualita



Vittorio Sgarbi ancora contro Il Volo: "Bugiardi, Trump non vi ha mai invitati!"

Dopo l'insediamento del nuovo presidente degli Stati Uniti per il quale i tre giovani tenori pop si sarebbero rifiutati di cantare perché lo considerano un "razzista", il critico d'arte li

attacca di nuovo brutalmente, dopo che li aveva definiti "segaioli" e "coglioncelli" - (VIDEO)

adio 105: "Il volo? Abbiamo il documento che non sono stati inviati da Trump". ne sempre) un fiume in piena. In occasione della sua prima intervista con Max e a 105 Mi Casa, l'illustre critico e storico d'arte, scrittore e saggista, personaggio di spicco della cultura, della politica e della Tv nonché opinionista "muscolare" capace di catalizzare l'attenzione del pubblico nei salotti televisivi (e radiofonici), ha regalato agli ascoltatori di Radio 105 un'ora memorabile.

Di nuovo protagonista in libreria con il volume "Dall'ombra alla luce. Da Caravaggio a Tiepolo. Il tesoro d'Italia IV" (La neve di Teseo Editore), ma anche dell'imminente inaugurazione della mostra di arte contemporanea a Casa Sanremo, al Palafiori di Sanremo, così come della nascita del movimento civile, più che politico in senso stretto, da lui fondato e battezzato "Rinascimento" con l'obiettivo di "Innalzare gli italiani alla bellezza", Sgarbi ha parlato di politica - "La Raggi - ha detto - è una demente totale" - , di arte, di social network, dei suoi clamorosi duelli mediatici che spesso finiscono nelle aule di Tribunale: "Tutti i match li ho vinti, meno quello con le Iene", e della saga social di questi giorni sul tema Il Volo-Donald Trump.

"Il Volo?", ha tuonato Sgarbi in diretta, "Abbiamo il documento che non sono stati inviati da Trump".

(Fonte: 105.net)

L'ultima puntata della saga - come aveva ironicamente annunciato la radio - si è consumata la sera stessa con un video postato su Facebook dall'incontenibile Vittorio che dimostra come Il Volo abbia mentito: "Siete dei bugiardi. La neve non vi ha travolto, ma la merda sì".

VIDEO

Vittorio Sgarbi scatenato contro Il Volo

Ultima modifica ilSabato, 21 Gennaio 2017 18:22

LAVORO ANNUNCI ASTE NECROLOGIE GUIDA-TV

la Città DI SALERNO trova SERATA SALERNO

Home Teatro Musica Arte e Fotografia Cultura Feste fiere, sagre e mercati

GRN. IL FORDSTORE A SALE

SALERNO

Casa Sanremo ritorna al Festival

È un progetto salernitano lo spazio per l'accoglienza che quest'anno raddoppia

di Ilaria Cuomo

SPETTACOLI 2017 CASA SANREMO

21 gennaio 2017



Un'immagine di Casa Sanremo

SALERNO. Musica, spettacolo, arte, divertimento e molto altro. E' questa Casa Sanremo che, nata dalla geniale intuizione di **Vincenzo Russolillo** e **Mauro Marino**, dal 2008 si rinnova anno dopo anno, negli spazi e nei contenuti, pur mantenendo la sua cifra tradizionale dedicata al sociale, agli showcase, alle eccellenze gastronomiche italiane e alla moda. Il luogo dell'ospitalità del Festival di Sanremo, firmata Gruppo Eventi, tornerà a Sanremo dal 5 all'11 febbraio e per questo 2017 avrà ben due location: il Palafiori e Villa Ormond. Il taglio del nastro, fissato per il 5 febbraio, è affidato alla showgirl **Elisabetta Gregoraci** mentre il critico d'arte, **Vittorio Sgarbi**, presenzierà all'inaugurazione di una mostra d'arte contemporanea allestita nell'area museale.

«Ben dieci anni fa, nacque l'idea di creare uno spazio elegante e accogliente da destinare agli addetti ai lavori del Festival della canzone italiana - racconta il presidente del Consorzio Gruppo Eventi, Vincenzo Russolillo -. Sono orgoglioso che, in questi anni passati, Casa Sanremo sia cresciuta sempre di più divenendo una realtà importante contenitrice di ben 350 eventi». Casa Sanremo, infatti, rinnova il suo ruolo nelle iniziative collaterali, a partire dai "Soundies Awards", che vedrà la "Lucania Film Commission" premiare il miglior videoclip tra quelli abbinati alle canzoni della kermesse; per finire

9 Condividi Tweet 0 G+1 0 LinkedIn 0 Pinterest

all'area denominata "Rockol Lounge" dove avverranno i minishow degli artisti di Area Sanremo e dei big protagonisti al Festival. La decima edizione dell'evento, inoltre, si caratterizza per diverse importanti partnership, tra queste, quella con CrediTer S.p.A., già Credito Salernitano. La collaborazione nasce dalla volontà comune di rivalutazione del territorio locale per il raggiungimento di obiettivi nei propri ambiti di appartenenza dando vita ad una nuova realtà bancaria che opererà su tutto il territorio nazionale. «E' un periodo di crescita – ammette il presidente del Consiglio di amministrazione di CrediTer s.p.a, **Giovanni Capo** -. Infatti, dopo l'approvazione dell'assemblea straordinaria dei soci, avvenuta lo scorso 23 ottobre, il 30 dicembre siamo divenuti una s.p.a. Questa evoluzione ci ha permetto di sostenere iniziative lodevoli e capaci di valorizzare al meglio il nostro territorio come Casa Sanremo».

©RIPRODUZIONE RISERVATA

SPETTACOLI 2017 CASA SANREMO

21 gennaio 2017

GUARDA ANCHE da Taboola

Sant'Egidio, le ricerche dell'anziana scomparsa

La Salernitana s'allena sotto lo sguardo del ct Ventura

L'Agro nocerino e il Vesuvio sotto la neve

DAL WEB Promosso da Taboola

PEUGEOT 208 Solo a gennaio a 10.900 € Super equipaggiata
Peugeot

Birre d'inverno, il luppolo protagonista delle tue ricette
Carrefour

Range Rover Sport con Leasing All-In a € 723 al mese.
Land Rover

I COMMENTI DEI LETTORI

LASCIA UN COMMENTO

0 commenti Ordina per Meno recenti

Aggiungi un commento...

Facebook Comments Plugin

9 Condividi

Tweet

0

G+1

0

LinkedIn

0

Pinterest

Tutti i cinema »



Si afferma "The Conjuring 2"

Scegli la città o la provincia

Solo città Solo provincia

Scegli

Scegli per film o per cinema

oppure trova un film

oppure inserisci un cinema

CERCA

Seguici su

STASERA IN TV

20:35 - 21:30
Techetechetè

21:45 - 22:40
N.C.I.S. New Orleans - Stagione 2 - Ep. 20

21:30 - 23:20
Il segreto - Stagione 20 - Ep. 1245 - 1246

19:00 - 21:25
La mummia

Guida Tv completa »

CLASSIFICA TVZAP SOCIALSCORE



1. Amici di Maria De Filippi

81/100 Mi piace

a **Salerno**

PROPOSTA DI OGGI

Il ghiottone

Via Nazionale, 42, 84090 Pontecagnano Faiano (SA)

Scegli una città

Salerno

Scegli un tipo di locale

TUTTI

Inserisci parole chiave *(facoltativo)*

CERCA

ANNUNCI PREMIUM PUBLISHER NETWORK



Finalmente su desktop...
Vikings - lo strategy game che ha fatto impazzire il mobile
Disponibile ora GRATIS



AutoMia Reale Mutua
Acquista online o in Agenzia e risparmia fino al 45%.
Fai subito un preventivo!



Gamma Focus da € 13.850
Anticipo zero TAN 3,95% TAEG 5,34%
Scopri di più

I diritti delle immagini e dei testi sono riservati. È espressamente vietata la loro riproduzione con qualsiasi mezzo e l'adattamento totale o parziale.

9
Condividi

Tweet

0

G+1

0

LinkedIn

0

Pinterest

login

in
L'informazione libera e indipendente di Salerno e provincia

ATTUALITÀ CRONACA POLITICA SPORT INCHIESTE RASSEGNA SALERNITANA SCUOLA&UNIVERSITÀ EXTRATIME

Presentata la decima edizione di Casa Sanremo

21/01/2017



Questa mattina, presso la Banca Crediter S.p.A di Salerno, è stata presentata la **decima edizione di Casa Sanremo**. Oltre **350 eventi**, showcase esclusivi, moda, sociale, presentazione libri, cooking show per festeggiare il decennale, il giro di boa di un evento nel grande evento del Festival della Canzone Italiana.

"Con questa edizione Casa Sanremo si scrive una pagina importante nella più lunga storia del Festival della Canzone Italiana. Due storie che si intrecciano e che da dieci anni camminano fianco a fianco. Questa edizione si festeggerà innanzitutto con due location: Palafiori e Villa Ormond", dice **Vincenzo Russolillo**, patron del Gruppo Eventi, ideatore insieme con **Mauro Marino** dell'hospitality del Festival della Canzone Italiana, che – tra l'altro - reduce dal successo (anche di ascolti) della produzione di Miss Italia su La7 con il programma scritto dagli autori di **Carlo Conti,** gli stessi delle ultime tre edizioni del Festival. E poi Casa Sanremo, con un cerchio che si chiude.

Il taglio del nastro, fissato per il **5 febbraio**, è affidato alla showgirl **Elisabetta Gregoraci** mentre **Vittorio Sgarbi** presenzierà all'inaugurazione di una mostra d'arte contemporanea allestita nell'area museale del Palafiori. Sotto l'egida del Comune della Città dei fiori, inoltre, Casa Sanremo svolgerà un ruolo centrale e di rilievo nell'offerta di intrattenimento di migliaia di visitatori per animare la città durante la settimana del festival Ritornano inoltre i "Soundies Awards", il contest dedicato alle case discografiche che partecipano alla 67sima edizione del Festival della Canzone Italiana. Il riconoscimento in denaro messo a disposizione dalla Lucania Film Commission è destinato al miglior videoclip della canzone presentata al Festival e consentirà sia ai big che alle nuove proposte di realizzare un videoclip in Basilicata entro l'anno.

L'evento quest'anno si caratterizza per diverse importanti partnership, tra queste, quella con CrediTer S.p.A., già Credito Salernitano.

"Da sempre la vocazione della banca – ha sottolineato **Giovanni Capo, Presidente del Consiglio di Amministrazione della CrediTer S.p.A** - è stata quella di essere vicina a iniziative lodevoli che valorizzassero le eccellenze del territorio. E siamo felici di poter continuare a farlo".

"La nuova realtà bancaria che sta per nascere – sottolinea **Salvatore Sorrentino**, Responsabile Area Commerciale Banca CrediTer Spa - ci proietta in un panorama nazionale ricco di opportunità, soprattutto perché da banca generalista diventiamo banca specializzata, inversione di tendenza fondamentale, oggi, per le piccole realtà per restare sul mercato. Ci sono tutte la carte per fare bene".

Giochi pe

Postato da



Salerno

101 articoli finora. vedi altro...

Altri articoli di questo autore:

- Banda di ladri in fuga abbandona Suv e armi in tangenziale
- Tragedia Rigopiano, Stefano Feniello non si trova. Il padre: "Non ci fanno sapere niente"
- Presentata la decima edizione di Casa Sanremo
- Fdi, via Cuozzo dal coordinamento. Cirielli replica a Gambino: "Semplice avvicendamento"

Studio Associato Ac

Rimani aggiornato:

Salernoinweb.it

Mi piace questa Pa

Se vuoi essere tempestivamente aggiornato su quello che succede a Salerno e provincia, la pagina facebook di Salerno in Web pubblica minuto per minuto notizie fresche sulla tua home.

Altri articoli recenti



Al mercato (granata)... con Francesco Di Pasquale

Tre cessioni per tre acquisti. Il mercato della Salernitana viaggia di pari passo tra entrate e uscite. Per il momento di ufficiale ci sono i numeri di maglia che Gomis,...



Pallanuoto, en plein salernitano: Tgroup corsara in Sicilia. RN Salerno stende Frosinone TABELLINI

Due sue due per le portacolori della Pallanuoto salernitana nel girone Sud di Serie A2. Restano a zero punti i

ildenaro.it



Gruppo Eventi cura anche edizione 2017 di Casa Sanremo

Domenica, 22 gennaio 2017 ildenaro.it Pubblicato in Imprese&Mercati



Questa mattina presso la sede di Banca Crediter S.p.A di Salerno, è stata presentata la decima edizione di Casa Sanremo. , presentazione libri, cooking show per festeggiare il decennale, il giro lella Canzone Italiana.

ilydenaro.it

agina importante nella più lunga storia del Festival della Canzone Italiana. Due storie che si intrecciano e che da dieci anni camminano fianco a fianco. Questa edizione si festeggerà innanzitutto con due location: Palafiori e Villa Ormond", diceVincenzo Russolillo, patron del Gruppo Eventi, ideatore insieme con Mauro Marino dell'hospitality del Festival della Canzone Italiana, che – tra l'altro – reduce dal successo (anche di ascolti) della produzione di Miss Italia su La7 con il programma scritto dagli autori di Carlo Conti, gli stessi delle ultime tre edizioni del Festival. E poi Casa Sanremo, con un cerchio che si chiude.
Il taglio del nastro, fissato per il 5 febbraio, è affidato alla showgirl Elisabetta Gregoraci mentre Vittorio Sgarbi presenzierà all'inaugurazione di una mostra d'arte contemporanea allestita nel'area museale del Palafiori. Sotto l'egida del Comune della Città dei fiori, inoltre, Casa Sanremo svolgerà un ruolo centrale e di rilievo nell'offerta di intrattenimento di migliaia di visitatori per animare la città durante la settimana del festival Ritornano inoltre i "Soundies Awards", il contest dedicato alle case discografiche che partecipano alla 67sima edizione del Festival della Canzone Italiana. Il riconoscimento in denaro messo a disposizione dalla Lucania Film Commission è destinato al miglior videoclip della canzone presentata al Festival e consentirà sia ai big che alle nuove proposte di realizzare un videoclip in Basilicata entro l'anno.

L'evento quest'anno si caratterizza per diverse importanti partnership, tra queste, quella con CrediTer S.p.A., già Credito Salernitano.

"Da sempre la vocazione della banca – ha sottolineato Giovanni Capo, Presidente del Consiglio di Amministrazione della CrediTer S.p.A – è stata quella di essere vicina a iniziative lodevoli che valorizzassero le eccellenze del territorio. E siamo felici di poter continuare a farlo. Siamo in una fase ormai avanzata di fusione con un partner di alto standing: la società finanziaria di Torino, leader nel mondo delle Cessioni del Quinto, TerFinance S.p.A. Siamo pronti, dunque, con rinnovato entusiasmo a iniziare questo nuovo percorso che sono certo porterà alla nascita di un'impresa di successo e che sarà in grado di valorizzare, ancora di più rispetto al passato, eccellenze e risorse del territorio".

"La nuova realtà bancaria che sta per nascere – sottolineaSalvatore Sorrentino, Responsabile Area Commerciale Banca CrediTer Spa – ci proietta in un panorama nazionale ricco di opportunità, soprattutto perché da banca generalista diventiamo banca specializzata, inversione di tendenza fondamentale, oggi, per le piccole realtà per restare sul mercato. Ci sono tutte la carte per fare bene".

ULTIMI DA ILDENARO.IT

I summit sulla blue economy: Un mediterraneo piccolo piccolo

Convegno geopolitica e informazione: l'Europa dopo le elezioni americane

Riunione del consiglio provinciale della Us Acli Benevento

Incontro su trasporto ferroviario nel Sannio

3^ Giornata nazionale della Microfinanza

Tweet

CASA SANREMO

Presentata a Salerno l'hospitality del Festival della Canzone Italiana prodotta da Gruppo Eventi

Partnership d'eccellenza per la decima edizione



Ieri mattina, presso la Banca Credite S.p.A di Salerno, è stato presentato la decima edizione di Casa Sanremo. Oltre 350 eventi, showcase esclusivi, moda, sociale, presentazione libri, cooking show per festeggiare il decennale, il giro di boa di un evento nel grande evento del Festival della Canzone Italiana.

"Con questa edizione Casa Sanremo si scrive una pagina importante nella più lunga storia del Festival della Canzone Italiana. Due storie che si intrecciano e che da dieci anni camminano fianco a fianco. Questa edizione si festeggerà innanzitutto con due location: Palafiori e Villa Ormond", dice Vincenzo Russolillo, patron del Gruppo Eventi, ideatore insieme con Mauro Marino dell'hospitality del Festival della Canzone Italiana, che – tra l'altro – reduce dal successo (anche di ascolti) della produzione di Miss Italia su La7 con il programma scritto dagli autori di Carlo Conti, gli stessi delle ultime tre edizioni del Festival. E poi Casa Sanremo, con un cerchio che si chiude.

Il taglio del nastro, fissato per il 5 febbraio, è affidato allo showgirl Elisabetta Gregoraci mentre Vittorio Sgarbi presenzierà all'inaugurazione di una mostra d'arte contemporanea allestita nell'area museale del Palafiori. Sotto l'egida del Comune della Città dei fiori, inoltre, Casa Sanremo svolgerà un ruolo centrale e di rilievo nell'offerta di intrattenimento di migliaia di visitatori per animare la città durante la settimana del festival. Ritornano inoltre i "Soundies Awards", il contest dedicato alle case discografiche che partecipano alla 67ma edizione del Festival della Canzone Italiana. Il riconoscimento in denaro messo a disposizione dalla Lucania Film Commission è destinato al miglior videoclip della canzone presentata al Festival e consentirà sia ai big che alle nuove proposte di realizzare un videoclip in Basilicata entro l'anno.

L'evento quest'anno si caratterizza per diverse importanti partnership, tra queste, quella con CrediTer S.p.A., già Credito Salernitano. "Da sempre la vocazione della banca – ha sottolineato Giovanni Capo, Presidente del Consiglio di Amministrazione della CrediTer S.p.A. – è stato quello di essere vicino a iniziative lodevoli che valorizzassero le eccellenze del territorio. E siamo felici di poter continuare a farlo. Siamo in una fase ormai avanzata di fusione con un partner di alto standing, la società finanziaria di Torino, leader nel mondo delle Cessioni del Quinto, TeleFinance S.p.A. Siamo pronti, dunque, con rinnovato entusiasmo a iniziare questo nuovo percorso che sono certo porterà alla nascita di un'impresa di successo e che sarà in grado di valorizzare, ancora di più rispetto al passato, eccellenze e risorse del territorio". "La nuova realtà bancaria che sta per nascere – sottolinea Salvatore Sorrentino, Responsabile Area Commerciale Banca CrediTer Spa – ci permette in un panorama nazionale ricco di opportunità, soprattutto perché, da banca generalista diventiamo banca specializzata, inversione di tendenza fondamentale, oggi, per le piccole realtà per restare sul mercato. Ci sono tutte le carte per fare bene".

LA RECENSIONE

Progetto sperimentale promosso dall'Università La Sapienza di Roma e da docenti e ricercatori di svariati atenei

Presentato il libro Le Ali del Bruco

L'illustrazione del volume a firma di Antonio Cucciniello è stata affidata a Belinda Villanova dell'Associazione Dedalus

A SCAFATI E SORRENTO

Compagnia Temprart in un momento de «La Tempesta»

La kermesse



Casa Sanremo, al Palafiori la vetrina del Made in Salerno

Barbara Landi

Dieci candeline per Casa Sanremo, l'area hospitality del festival della canzone italiana, griffata Gruppo Eventi. Un compleanno speciale che vede per la prima volta la partnership con il Comune di Sanremo e la doppia location di Palafiori e Villa Ormond. «Un punto di arrivo e allo stesso tempo di partenza – sottolinea il patron Vincenzo Russolillo durante la presentazione nello spazio di CrediTer – Siamo orgogliosi e percepiamo tanta pressione per quest'attesa. È il giro di boa per fare i conti con un evento che ha avuto una grande metamorfosi dal 2008, quando è nata l'intuizione di mettere insieme una squadra che ha creduto nell'opportunità di andare fuori dai confini regionali. Un team organizzativo composto da circa 280 persone, di cui il 90 per cento salernitano. Al sud bisogna lavorare il triplo per farsi accettare in ambito nazionale, le difficoltà del nostro territorio sono un freno ma ci aiutano a mettere a nudo il nostro talento».

Dai trecento metri quadrati di ieri agli oltre settemila di oggi. «Casa Sanremo Beauty Lounge» è non solo accoglienza, ma anche musica, sociale, cinema, letteratura, showcooking e area food a cura di Fofò Ferriere, vetrina per le eccellenze gastronomiche, moda, bellezza e arte. Un macro contenitore con oltre 350 eventi in programma dal 5 all'11 febbraio e 14 showcase degli artisti in gara al festival. Taglio del nastro, il 5 febbraio, con Elisabetta Gregoraci, mentre il 7 testimonial della mostra curata da Marco Giordano, presidente del «Re d'Italia Art», sarà il critico Vittorio Sgarbi.

Decennale
Tra arte gastronomia e contest sfileranno i cantanti in gara al festival

Il Palafiori ospiterà anche il concorso «Area Sanremo 2018», oltre a riservare ampio spazio alle esibizioni di musicisti emergenti, tra cui il cantautore cilentano Marco Bruno. Ritorna «Soundies Awards», il contest destinato alle case discografiche che partecipano alla 67esima edizione del festival, con premio in denaro della Lucania Film Commission per realizzare un videoclip musicale da girare in Basilicata. Colonne sonore Radio 105 e Radio Monte Carlo con interviste live ad artisti e addetti ai lavori, oltre alla neo partnership con la rivista Tv Sorrisi e Canzoni. Sempre attiva, inoltre, la Social Room e la web radio dedicata interamente alla kermesse.

© RIPRODUZIONE RISERVATA

Musicateneo

Workshop con La Chance

L'associazione

L'agenda

Gentile racconta l'era fascista tra architettura e urbanistica

Ciro Manzolillo



Gentile, i
tempo, ar
fico e do
concetti f
manità»
ratterizz
corso id
scismo,

femminile, attraverso brani di Pier Paolo Pasolini, Peppe Lanzetta, Annibale Ruccello, Enzo Moscato. La scena scelta è essenziale e vuota, e si affida solo alla forza della parola, dei gesti e della musica. I costumi sono di Liana Mazza, la direzione organizzativa è di Pasquale Petrosino, assistente alla regia è Gina Ferri. Posto unico: 10 euro.

SALERNO
Al Teatro Ridotto si ride con Gaetano De Martino

■ Questa sera (ore 19), sul palco del Teatro Ridotto in via Grimaldi, andrà in scena un nuovo spettacolo per la stagione "Che comico" diretta da Gianluca Tortora. Sul palco del tempio salernitano della comicità salirà il giovane mattatore Gaetano De Martino con " Chi chiede donna... non la danno".
Tra gag e copi di scena, il giovane talento venuto fuori nell'ambito del Premio Charlot, concederà agli spettatori una serata di sana allegria.
Biglietto: 12 euro. Info line: 089233998; 3274934684.

SALERNO
Al Teatro La Ribalta "Vaga vagina vaga"

■ Questa sera (ore 19) al Teatro La Ribalta in via Salvatore Calenda, nell'ambito della rassegna "i diversi volti del teatro", va in scena "Vaga vagina vaga". Nello spettacolo, scritto e diretto da Andrea Carraro, e messo in scena dalla compagnia "Senza fissa dimora", la donna è un enigma da decifrare. Tutto ruota intorno al mistero al femminile nel confronto tra due donne: una dell'Occidente e l'altra dell'Oriente. Non sono modelli assoluti, tuttavia. C'è, nel primo caso, la gioia, tutta femminile, della scoperta di sé; c'è, nel secondo, il risarcimento, attraverso un amore, sia pure fuori regola, delle violenze subite. E ne viene fuori anche un terzo caso, una vendetta sui generis con un finale da favola. Sul palco, insieme allo stesso Carraro, ci sarà l'attrice Amelia Imparato. Info line: 089 9958245; 329 2167636. Ingresso: 10 euro.

SALERNO
"Scadenza 4. Pagabile 5" al Teatro Arbostella

■ Il Teatro Arbostella in Viale Verdi, questa sera (ore 19,30) presenta la Compagnia partenopea Neapolis Arte che porta in scena "Scadenza 4. Pagabile 5", commedia in due atti di Gaetano di Maio. La piece comica, diretta Mariano Grillo, vede protagonista lo stesso Grillo in una serie di situazioni esilaranti. Se le bollette scadono il 4, verranno pagate il 5 o non verranno pagate affatto: questo il principio che ispira il lavoro brillante del drammaturgo napoletano i cui personaggi si prodigano nell'ideare uno o più stratagemmi per mettere insieme i soldi che mancano. Tra finti suicidi, matrimoni d'interesse e invalidità inventate, alla fine è il personaggio di Vincenzo Cardillo a rendere la serata piena di colpi di scena ed emozioni. L'accento e la simpatia tipicamente napoletana dei personaggi contribuiscono a rendere ancora più divertente lo

DAL 5 FEBBRAIO

Casa Sanremo, grande ritorno al Festival

È u salernitano il progetto dello spazio per l'accoglienza che quest'anno raddoppia



Un'immagine di Casa Sanremo

SALERNO

Musica, spettacolo, arte, divertimento e molto altro. E' questa Casa Sanremo che, nata dalla geniale intuizione di **Vincenzo Russolillo** e **Mauro Marino**, dal 2008 si rinnova anno dopo anno, negli spazi e nei contenuti, pur mantenendo la sua cifra tradizionale dedicata al sociale, agli showcase, alle eccellenze gastronomiche italiane e alla moda. Il luogo dell'ospitalità del Festival di Sanremo, firmata Gruppo Eventi, tornerà a Sanremo dal 5 all'11 febbraio e per questo 2017 avrà ben due location: il Palafiori e Villa Ormond. Il taglio del nastro, fissato per il 5 febbraio, è affidato alla showgirl **Elisabetta Gregoraci** mentre il critico d'arte, **Vittorio Sgurbi**, presenzierà all'inaugurazione di una mostra d'arte contemporanea allestita nell'area museale.

«Ben dieci anni fa, nacque l'idea di creare uno spazio elegante e accogliente da destinare agli addetti ai lavori del Festival della canzone italiana - racconta il presidente del Consorzio Gruppo Eventi, Vincenzo Russolillo -. Sono orgoglioso che, in questi anni passati, Casa Sanremo sia cresciuta sempre di più divenendo una realtà importante contenitrice di ben 350 eventi». Casa Sanremo, infatti, rinnova il suo ruolo nelle iniziative collaterali, a partire dai "Soundies Awards", che vedrà la "Lucania Film Commission" premiare il miglior videoclip tra quelli abbinati alle canzoni della kermesse; per finire all'area denominata "Rockol Lounge" dove avverranno i minishow degli artisti di Area Sanremo e dei big protagonisti al Festival. La decima edizione dell'evento, inoltre, si caratterizza per diverse importanti partnership, tra queste, quella con CrediTer S.p.A., già Credito Salernitano. La collaborazione nasce dalla volontà comune di rivalutazione del territorio locale per il raggiungimento di obiettivi nei propri ambiti di appartenenza dando vita ad una nuova realtà bancaria che opererà su tutto il territorio nazionale. «E' un periodo di crescita – ammette il presidente del Consiglio di amministrazione di CrediTer s.p.a, **Giovanni Capo** -. Infatti, dopo l'approvazione dell'assemblea straordinaria dei soci, avvenuta lo scorso 23 ottobre, il 16 dicembre siamo divenuti una s.p.a. Questa evoluzione ci ha permesso di sostenere iniziative lodevoli e capaci di valorizzare al meglio il nostro territorio come Casa Sanremo».

Ilaria Cuomo

RIPRODUZIONE RISERVATA

...tivi comprese quelle relative alle categorie protette».
Il fabbisogno del personale approvato dalla Giunta di Palazzo Guerra prevede l'assunzione di 15 agenti a potenziato l'organico dei Vigili Urbani».
Ma il rappresentante della Cgil Funzione Pubblica boccia soprattutto la strategia adottata dall'Ente per le assunzioni. «L'unico bando che è stato pubblicato - pro- a breve dovranno chiudere per mancanza di personale. Nonostante tutto non vediamo la volontà di coprire una parte delle mancanze che riguardano Palazzo di Città».
questo modo di trattare i problemi della sicurezza in maniera unitaria tra Nord e Sud». Temi su cui De Luca si batte da tempo e per i quali chiede al Governo di tener presente le caratteristiche dei territori.
...do sia giusto estendere questa agevolazione anche ai membri delle polizie municipali che viaggiano sui mezzi pubblici e garantiscono le condizioni di sicurezza».
...riare i comuni inadempienti». Di qui l'appello rivolto agli enti affinché impugnino il decreto d'indizione delle elezioni.

SOLIDARIETÀ

Poco sangue in ospedale Il cuore grande dell'Arma

Carabinieri in prima linea per far fronte all'emergenza sangue negli ospedali di Salerno. Alcuni militari dell'Arma appartenenti al Co.Ba.R. Campania (organo di rappresentanza militare dei Carabinieri), si sono mobilitati per fronteggiare l'emergenza che era stata segnalata dal primario del centro trasfusionale Rosario Colella. I rappresentanti della Benemerita hanno deciso di organizzare una giornata dedicata alle donazioni per tutto il personale desideroso di offrire il proprio contributo. Un passaparola tra i militari della Legione Campania, ed in particolare



della provincia di Salerno, che in pochissime ore ha visto moltiplicare le adesione di tantissimi uomini e donne in divisa, con il coinvolgimento, anche dei rispettivi familiari. L'iniziativa, che ha trovato il consenso unanime dei vertici Legionali dell'Istituzione, ha tra l'altro colnvolto anche i neo giunti carabinieri Forestali, che hanno prontamente risposto chiedendo di prendere parte alla donazione. Il personale che ha aderito all'iniziativa si è recato presso le strutture sanitarie per effettuare le donazioni, in modo da poter dare una risposta immediata all'emergenza.

LA KERMESSE

Location raddoppiate e 350 eventi Casa Sanremo festeggia i 10 anni

Casa Sanremo Beauty Lounge si appresta a spegnere la decima candelina: l'hospitality del Festival della Canzone Italiana, nata da un'idea di Vincenzo Russolillo e Mauro Marino e firmata Gruppo Eventi, ritorna nella città dei fiori dal 5 al'11 febbraio e per il decennale dalla sua creazione si svolgerà in una doppia location, Palafiori e Villa Ormond. La conferenza stampa di presentazione si è svolta ieri alla presenza del patron Vincenzo Russolillo e di Giovanni Capo, presidente del Consiglio di Amministrazione di CrediTer. «Dopo 10 anni Casa Sanremo - ha affermato Russolillo - è diventato l'evento collaterale a supporto del Festival, non è più visto come lo spazio destinato ad accogliere gli addetti ai lavori ma il susseguirsi di ben 350 eventi concentrati nella settimana in



cui l'intero paese si ferma quasi per il più importante evento canoro nazionale. L'inaugurazione al Palafiori è prevista domenica 5 febbraio alle 18. Le sale di Villa Ormond, invece, saranno aperte dalle 11 di lunedì 6 febbraio. Il taglio del nastro è affidato alla showgirl Ellisabetta Gregoraci. Ci sarà anche una finestra sul web grazie alla Social Room, confermati gli educational e gli show cooking, le iniziative di responsabilità sociale, il fashion Made in Italy, i meet & grette e gli shoccasse degli artisti in gara. Confermati pure i Soundies Awards, contest destinato alle case discografiche che partecipano alla 67esima edizione del Festival della Canzone Italiana. Il riconoscimento in denaro è destinato al miglior videoclip della canzone presentata al Festival».

VALERIA POLVERINO

PRESO SCIPPATORE 33ENNE

Scippa la borsa a un'anziana e poi tenta la fuga ma viene arrestato dagli agenti della sezione Volanti. L'episodio si è verificato ieri mattina in via Martiri Ungheresi. Lo scippatore mentre fuggiva con la borsa, è stato raggiunto tempestivamente dai poliziotti che, dopo un breve inseguimento a piedi, lo hanno arrestato. Gli stessi agenti hanno poi soccorso l'anziana donna derubata che, per il forte spavento ha accusato un lieve malore, senza riportare fortunatamente lesioni.

È arrivata IperFibra Vodafone a partire da 25 euro Scopri di più > IperFibra

Pescara, un bagno tra le "nuvole" | Manfredonia: sapore di Carnevale con le Farrate | Il buon "calore" di San Benedetto del Tronto | Gamberetti prelibati nella baia di Morecambe | Sydney Festival, la festa è mondiale

Sanremo: il mare, il Festival, gli eventi

Meno 2 settimane al Festival di Sanremo 2017. Tutte le iniziative in città, tra arte, sport e mondanità



ISTOCK

Sanremo

0 0

SALVO CAGNAZZO (NEXTA)
SANREMO

Pubblicato il 24/01/2017
Ultima modifica il 24/01/2017 alle ore 13:46

Meno 2 settimane al **Festival di Sanremo 2017**, edizione 67, targato Carlo Conti e **Maria De Filippi**. Un totale di 30 artisti, con gli 8 della categoria Nuove Proposte. Questo il "cast" principale: Al Bano, Alessio Bernabei, Bianca Atzei, Chiara, Clementino, Elodie ed Ermal Meta, Fabrizio Moro, Fiorella Mannoia, Francesco Gabbani, Gigi D'alessio, Giusy Ferreri, Lodovica Comello, Marco Masini, Michele Bravi, Michele Zarrillo, Nesli e Alice Paba, Raige e Giulia Luzi, Ron, Paola Turci, Samuel e Sergio Sylvestre. Tanti gli ospiti annunciati per il Sanremo 2017: Giorgia, Tiziano Ferro, Mika, Ricky Martin, Rag'n'Bone Man e Zucchero. Ma a Sanremo non c'è solo il Festival. E sono tante le cose da fare e da vedere.

L'EVENTO Come parlare di Sanremo e non del suo "fratellino"? Dal 5 all'11 febbraio ritorna anche **Casa Sanremo 2017**, Palafiori e Villa Ormond sono le location scelte per il decimo anniversario dell'hospitality del Festival della musica Italiana. L'inaugurazione avrà come madrina **Elisabetta Gregoraci** ed è prevista per domenica 5. Qui sarà allestita anche una mostra di arte contemporanea a cura di Marco Giordano, Presidente di Re d'Italia Art, che verrà inaugurata alla presenza di Vittorio Sgarbi il 7 febbraio alle ore 19.00.

IL PROGRAMMA Il Comune di Sanremo propone anche una serie di iniziative



LA STAMPA CON TE DOVE E QUANDO VUOI
E-mail
Password
ABBONATI ACCEDI
+ Recupera password



che arricchiranno il calendario fittissimo di appuntamenti durante la settimana della musica. Il Casinò di Sanremo, ad esempio, ospita la splendida esposizione **Mario Sironi'**, dedicata al 55° anniversario della morte dell'artista. Un percorso espositivo nato dalla collezione presente in Galleria 56 a Bologna, unita ad alcune opere della collezione di Andrea Sironi-Straußwald, storico dell'arte e unico discendente diretto dell'artista. Trentadue le opere in mostra.

IL PROMOTORE Procedendo tra gli appuntamenti promossi dal **Comune**, è ormai prossima l'apertura della mostra 'Festival dell'arte" allestita presso la storica galleria 'Bombonierre". L'evento, che si svolgerà in concomitanza con le giornate del Festival della canzone italiana, avrà come protagonista lo stilista e designer **Alviero Martini**, che prenderà parte al vernissage, previsto per il 10 febbraio alle ore 18. Per gli amanti dello sport, grande appuntamento presso il **Tennis di Sanremo di Corso Matuzia 28**, quando dal 3 al 12 del prossimo mese è in programma il torneo di 4° categoria maschile. Le iscrizioni sono tuttora aperte.

IL LUOGO Sanremo è musica, arte, cultura. **Ma soprattutto mare**. Tra le spiagge consigliate, quella dei Tre Ponti, caratterizzata da una soffice sabbia dorata, circondata da un paesaggio pittoresco e da verdi colline. Ma anche quella di Capo Verde, posta sul lato orientale di Sanremo, prevalentemente rocciosa lunga circa 150 metri e ricca di piccole insenature, ben nascosta e di complicato accesso, molto frequentata dai naturisti. Per chi ha voglia di allontanarsi un po', suggerite le insenature dei Balzi Rossi nell'estremo Ponente e le grandi distese di sabbia pulita di Pietra Ligure e della baia dei Saraceni, vicino a Varigotti.

TI POTREBBERO INTERESSARE ANCHE

(Sponsor)
24/01/2017
Puoi salvare una vita. Latte e tende per salvare i bambini senza più nulla

12/06/2014
Thomas Hodges svela le tre nuove Grazie

(Sponsor)
24/01/2017
Proteggi il tuo sonno! Con le tende oscuranti di VELUX riposi meglio.

19/11/2015
Gloria Guida nei suoi film, 60 anni di un'icona del cinema erotico

30/06/2015
Ruba una tv in 30 secondi, il trucco è inspiegabile

14/09/2016
Il meraviglioso miracolo della nascita madre dà alla luce il bimbo in acqua

16/08/2016

(Sponsor)
24/01/2017

26/08/2016

Questo sito utilizza i cookie. Accedendo a questo sito, accetti il fatto che potremmo memorizzare e accedere ai cookie sul tuo dispositivo.
Accetto i cookie | Leggi

direttore Paolo Pagliaro

Digita bigITALY e SCARICA L'APP

CARTOLINE DALL'ALTRA ITALIA
Viaggio nella nuova Emigrazione
segui la rubrica su Youtube e 9colonne.it
Realizzato con il sostegno del Ministero degli Affari Esteri e della Cooperazione Internazionale Direzione Generale per gli Italiani all'Estero e le Politiche Migratorie

CASA SANREMO, 350 EVENTI GREGORACI TAGLIA NASTRO

Like 0 Share Tweet
Condividi 1



Casa Sanremo Limoni Beauty Lounge, l'hospitality del Festival della Canzone Italiana nata da un'idea di Vincenzo Russolillo e Mauro Marino e firmata Gruppo Eventi, ritorna al Palafiori dal 5 all'11 febbraio. Un'edizione speciale per festeggiare il decennale che per l'occasione si svolgerà in una doppia location: Palafiori e Villa Ormond. Il taglio del nastro al Palafiori è previsto domenica 5 febbraio alle 18.00 con la showgirl Elisabetta Gregoraci grazie alla collaborazione con il Maestro orafo Michele Affidato.

Le stanze della Casa offriranno occasioni di intrattenimento no stop con oltre 350 eventi che fanno di Casa Sanremo un evento necessario per gli addetti ai lavori. Casa Sanremo si rinnova ogni anno, negli spazi e nei contenuti, pur mantenendo la sua cifra tradizionale dedicati al sociale, agli showcase, alle eccellenze enogastronomiche italiane e alla moda. Il 2017 però sarà ricordato in particolar modo come l'anno delle partnership d'eccellenza:

SANREMO CITTÀ DELLA MUSICA Sotto l'egida del Comune, Casa Sanremo svolgerà un ruolo centrale e di rilievo nell'offerta di intrattenimento di migliaia di visitatori per animare la città durante la settimana del festival.

AREA SANREMO E FONDAZIONE ORCHESTRA SINFONICA DI SANREMO Grazie alla collaborazione con la Fondazione Orchestra Sinfonica di Sanremo Casa Sanremo inaugura la nuova stagione di Area Sanremo 2018 ed il relativo tour nazionale, oltre a riservare ampio spazio ai finalisti del concorso 2017, che si esibiranno sul palco del Palafiori. La direzione artistica è affidata a Stefano Senardi e Massimo Cotto.

VITTORIO SGARBI INAUGURA L'AREA MUSEALE A Casa Sanremo sarà allestita anche una mostra di arte contemporanea a cura di Marco Giordano, Presidente di Re d'Italia Art, che verrà inaugurata alla presenza di Vittorio Sgarbi martedì 7 febbraio alle ore 19.00.

IL PIÙ RICCO NEWSFEED ONLINE IN TEMPO REALE CON ROCKOL Rockol sarà presente a Casa Sanremo con una postazione dedicata, la "Rockol Lounge", dove gli artisti di Area Sanremo e i big in gara al Festival eseguiranno minishow live e video in interazione con il pubblico.

SOUNDIES AWARDS: II EDIZIONE DEL PREMIO DEDICATO AGLI ARTISTI IN GARA

Ritornano il "Soundies Awards". Nato da un'idea di Vincenzo Russolillo, il contest è destinato alle case discografiche che partecipano alla 67sima edizione del Festival della Canzone Italiana. Il riconoscimento in denaro messo a disposizione dalla Lucania Film Commission è destinato al miglior videoclip della canzone presentata al Festival e consentirà sia ai big che alle nuove proposte di realizzare un videoclip in Basilicata entro l'anno.

LA BELLEZZA È DI CASA Limoni Beauty Lounge, in partnership con Lancôme, per il quarto anno consecutivo sarà title Sponsor di Casa Sanremo e porterà la bellezza al Festival della Canzone Italiana in modo originale e innovativo, replicando a Casa Sanremo il format di successo già presente nelle 500 profumerie, allestendo aree dedicati al make up e nail bar, allo skincare, al servizio barberia per Lui e a trattamenti viso personalizzati. "*Abbiamo deciso di confermare, anche per quest'anno, la nostra collaborazione con Casa Sanremo perché continuiamo a credere nel binomio musica e bellezza*", afferma Fabio Pampani, Amministratore Delegato LLG Leading Luxury Group, service company che gestisce le insegne Limoni e La Gardenia.

LA MUSICA È FIRMATA RADIO 105 E RADIO MONTE CARLO Radio 105 sarà a Casa Sanremo con le sue dirette e i suoi personaggi. Chi meglio di Max Brigante saprà accogliere tutti gli artisti in gara insieme a esponenti della stampa e ad addetti ai lavori in quell'atmosfera di confidenza e chiacchierata divertente che è la cifra distintiva del suo programma? Appuntamento da lunedì 6 a sabato 11 febbraio dalle 18.00 alle 19.00 nel salotto di "105 Mi Casa".

Italiani nel

NOVE COLONNE ATG

- ARTICO, DELLA VED CONOSCERE ORIEN
- TURISMO, L&UMBRI/ WORLD DI DUBLINO
- REGENI, SERRACCH REGIONE FVG ILLUI
- TRENITALIA: JOINT PER GARE REGNO U

VIAGGIO TRA I NUOVI

"Cartoline dall'al

LA NOSTRA LINGUA V.

"Cartoline in Ital

PROTAGONISTI

Questo sito utilizza i cookie. Accedendo a questo sito, accetti il fatto che potremmo memorizzare e accedere ai cookie sul tuo dispositivo.
Accetto i cookie | Leggi

scoperta delle emozioni e dei retroscena della competizione.

Il Festival di Sanremo vivrà attivamente sui siti e sui social network di Radio 105 e Radio Monte Carlo attraverso reportage fotografici e video e interviste ai protagonisti. Anche quest'anno una gradita conferma: Radio Festival, la web radio interamente dedicata alla kermesse musicale più attesa e chiacchierata dell'anno, è tornata. Su Radio Festival è già possibile ascoltare un'intervista del direttore Beppe Cuva a Carlo Conti insieme alle interviste agli artisti in gara, sia nella sezione Big che Nuove Proposte, e alle canzoni di questi ultimi. Tutti questi contributi sono disponibili on demand nella sezione di Radio Festival su **105.net** e **radiomontecarlo.net** e verranno arricchiti, a partire dal 6 febbraio, dalle interviste che Cuva realizzerà a Casa Sanremo a tutti i cantanti in gara.

(red – 23 gen)

(© 9Colonne - citare la fonte)



Svizzera, sÃ¬ a na
agevolata: incon

NOVE COLONNE ATG /
- Ultimo numero
- Archivio notiziario

SPECIALI PER L'ESTEI

DOCUMENTI

DONNE D'ITALIA


Tina
di un


Eleo
e le c


La lo
dalle

9colonne
Cooperativa di giornalisti a r.l. - P.IVA 05125621002 - Redazione Via S. Croce in Gerusalemme, 107 - 00185 Roma Tel. 0039.06.77200071 - Fax 06.77202785 - amministrazione - redazione © 2015 Copyright 9Colonne. Tutti i diritti riservati.
progettato da callipigia.com

Homepage

IL PROGETTO NASCE NEL 2008 DALLA GENIALE IDEA DI VINCENZO RUSSOLILLO

La decima edizione di Casa Sanremo riconquista la città dei fiori e della musica

Partnership di eccellenza e alta gastronomia saranno il filo conduttore dei tanti appuntamenti firmati dal Gruppo Eventi





Anche quest'anno il Festival di Sanremo torna in tutta la sua bellezza ed eleganza ad allietare le serate degli italiani a ritmo di buona musica. Immancabile, per il decimo anno, l'appuntamento con Casa Sanremo, un coinvolgente progetto a base di musica, spettacolo, arte, cooking show e non solo, dedicato a tutti gli addetti ai lavori del Festival a cura di Vincenzo Russolillo. Per festeggiare il decennale di questo progetto dal successo consolidato, gli eventi in programma si svolgeranno dal 5 all'11 febbraio in due location: al Palafiori e a Villa Ormond. Il taglio del nastro è previsto per il 5 febbraio alle ore 18 al Palafiori in corso Garibaldi a Sanremo, con la showgirl Elisabetta Gregoraci, grazie alla collaborazione del maestro orafo Michele Affidato.

UN'IDEA DI SUCCESSO

Il progetto nasce dieci anni fa grazie ad una brillante idea di Vincenzo Russolillo, presidente del Consorzio Gruppo Eventi, assieme a Mauro Masino, con l'obiettivo di creare un luogo di aggregazione per tutti i giornalisti, gli artisti, gli addetti ai lavori che confluiscono ogni anno nella cittadina ligure per il Festival della Canzone Italiana. Ma soprattutto cogliere quest'occasione per raccontare l'Italia attraverso le sue peculiarità in un unico contenitore: la musica, la moda, la cultura, i territori, le tradizioni, le aziende con i loro prodotti e non ultima "la buona cucina".
L'universo food, infatti, è affidato a Fabio Ferriere che rappresenta il vero "Maestro di Casa": l'esclusivo Food, i Cooking Show ed i Concerti di Cucina sono sapientemente coordinati dal "Bastonatore" più famoso d'Italia. Ogni giorno Fefè Ferriere guida gli Chef provenienti da tutte le regioni alla scoperta dei prodotti del territorio, impiegandoli in ricette regionali. Il tutto coinvolgendo ai fornelli anche vocalisti e donne dello spettacolo.

LE LOCATION

Per festeggiare la decima edizione di Casa Sanremo, tutti gli appuntamenti in programma si divideranno in due location, architettonicamente diverse, ma con gli stessi obiettivi: intrattenere e accogliere gli ospiti in un clima di eleganza e di entusiasmo.
4700 mq coperti, 2 teatri, uno destinato agli eventi socio-culturali l'altro al fashion, un'Arena del Gusto, 2 terrazze con una superficie di oltre 1200 mq, il roof e la lounge per gli addetti ai lavori, spazi per le attività di consumer business, fanno di Casa Sanremo un evento ormai "necessario". Ogni Casa Sanremo offre occasioni di intrattenimento 20 ore al giorno non stop, con 150 eventi e che ha registrato la scorsa edizione 62mila presenze.

UNA PARTNERSHIP DOC

L'edizione 2017 di Casa Sanremo riserva numerose novità sotto l'egida del Comune di Sanremo, svolgerà un ruolo centrale e di rilievo nell'offerta di intrattenimento del menzionato format "Sanremo Città della Musica".
Il filo conduttore che legherà ogni attività del Gruppo Eventi sarà rappresentato da partnership di eccellenza, Casa Sanremo ospiterà nell'area museale del Palafiori una mostra di arte contemporanea, curata da Marco Giordano, il presidente di Ile d'Italia Art, che sarà inaugurata martedì 7 febbraio alle 19 dal critico d'arte più noto d'Italia: Vittorio Sgarbi. Quest'anno si replica un'altra idea di Vincenzo Russolillo in collaborazione con la Lacrima Film Commissioni "Sorridisi Awards", il contest dedicato alle case discografiche. Una giuria di esperti di musica e di cinema premia i migliori videoclip dei brani presentati al Festival.
Inoltre, grazie alla collaborazione con la Fondazione Orchestra Sinfonica di Sanremo, a Casa Sanremo inaugurerà la nuova stagione di Area Sanremo 2018 ed il relativo Tour Nazionale, la cui direzione artistica è affidata a Stefano Senardi e Massimo Cotto.

IL SALOTTO CULTURALE

L'ha ribattezzata "Festeggiano" l'inizio di una nuova sfida: "Stasera tutti a Casa" è il party più esclusivo della settimana festivaliera, che si terrà lunedì 6 febbraio in collaborazione con TV SORRISI E CANZONE TV, tra riti, scaramantiche e tanta buona musica, si brinda al nuovo Festival!



TANTI GLI ARTISTI CHE VERRANNO INTERVISTATI

Le 5 migliori voci selezionate di Radio 105 e Radio Monte Carlo arricchiranno la manifestazione.

Nel suo ricco programma di eventi, Casa Sanremo non si fa mancare nulla, nemmeno la radio: in partecipare due importanti media partner Radio 105, con le dirette a cura di Max Brigante, Radio Monte Carlo che accompagnerà l'evento in compagnia di Chiara Papanicolaou.
Infine, solo a Casa Sanremo gli artisti "festeggiano" l'inizio di una nuova sfida: "Stasera tutti a Casa" è il party più esclusivo della settimana festivaliera, che si terrà lunedì 6 febbraio in collaborazione con TV SORRISI E CANZONE TV, tra riti, scaramantiche e tanta buona musica, si brinda al nuovo Festival!

PER IL SOCIALE

Casa Sanremo per il Sociale, un contenitore in cui vengono presentati, progetti che hanno in comune lo scopo di essere atti per mettere in luce alcune problematiche sociali. Si confermano i campus "Una vita da social" a cura della Polizia Di Stato che propone agli studenti liguri momenti formativi legati all'uso corretto della rete. Casa Sanremo, inoltre, è particolarmente orgogliosa da ospitare il concorso "Mamma contro le Mafie", progetto proposto che ha l'intento di unire sotto la bandiera della legalità le voci di tanti artisti italiani.

FASHION E BEAUTY

Casa Sanremo Fashion, con due appuntamenti quotidiani con il "Made in Italy" sarà protagonista, sfilate di moda, talk show a tema, concorsi di bellezza, flame e giffa, tra cui Alvaro Martini, Yvon Delves si alterneranno nell'area fashion della Casa. La bellezza sarà un altro tema che accompagnerà questa giornata di intrattenimento e di musica. La Limoni Beauty Lounge, in partnership con Lancome, per il quarto anno consecutivo sarà di tale sponsor di Casa Sanremo. Infine, solo a Casa Sanremo gli artisti "festeggiano" l'inizio di una nuova sfida: "Stasera tutti a Casa" è il party più esclusivo della settimana festivaliera, che si terrà lunedì 6 febbraio in collaborazione con TV SORRISI E CANZONE TV, tra riti, scaramantiche e tanta buona musica, si brinda al nuovo Festival!



la Repubblica
Fondatore Eugenio Scalfari
IN ITALIA € 2,00 CON IL VENERDÌ CON L'OPERA ITALIANA € 11,90 VENE

Europa, il piano B del governo: no alla manovra se voto a giugno

> Vescovi all'attacco: la politica non fa il suo mestiere, sostituita dai giudici

L'INCHIESTA

Così Marra piegò Raggi "Mio fratello Renato merita quella promozione"

DAL NOSTRO CORRISPONDENTE
ALBERTO D'ARGENTO

BRUXELLES

L'ITALIA rifletta se sfidare l'Europa e i mercati, non fare la manovra correttiva da 3,4 miliardi e subire una procedura d'infrazione per il mancato rispetto della regola del debito.

SEGUE A PAGINA 4

L'ANNO GIUDIZIARIO

Giustizia, toghe divise "Inchieste troppo lunghe e stop ai processi mediatici"

DI FEO, FILETTO, MILELLA E SANNINO A PAGINA 12

VINCENZI E VITALE A PAGINA 8

Sanremo 2017: cantanti, ospiti, eventi

Gen 24, 2017



È tutto pronto per la partenza della nuova edizione del **Festival di Sanremo 2017**, al via tra meno di due settimane.

Si tratta della edizione numero 67, con conduttori del calibro di **Carlo Conti e Maria De Filippi.**

In tutto saranno 30 gli artisti in gara. Di questi 8 della categoria Nuove Proposte.

A seguire ecco riportati i nomi di tutti i **big**, in ordine rigorosamente alfabetico: Al Bano, Alessio Bernabei, Bianca Atzei, Chiara, Clementino, Elodie ed Ermal Meta, Fabrizio Moro, Fiorella Mannoia, Francesco Gabbani, Gigi D'alessio, Giusy Ferreri, Lodovica Comello, Marco Masini, Michele Bravi, Michele Zarrillo, Nesli e Alice Paba, Raige e Giulia Luzi, Ron, Paola Turci, Samuel e Sergio Sylvestre.

Per quanto riguarda gli **ospiti di Sanremo 2017**, sicuri la cantante Giorgia, Tiziano Ferro, Mika, Ricky Martin, Rag'n'Bone Man e Zucchero.

Tra le iniziative in programma per l'atteso evento, segnaliamo dal 5 all'11 febbraio "**Casa Sanremo 2017**", con la madrina Elisabetta Gregoraci in occasione dell'inaugurazione. Sarà possibile ammirare anche una mostra di arte contemporanea di **Marco Giordano**, con la presenza di **Vittorio Sgarbi** il 7 febbraio.

Nel corso della settimana ricca di musica, al **Casinò di Sanremo** sarà allestita l'esposizione '**Mario Sironi**', in occasione del 55° anniversario della morte dell'artista.

Da non perdere anche il "**Festival dell'arte**" nella galleria "Bombonierre", in cui l'assoluto protagonista sarà lo stilista **Alviero Martini**.

Per tutti gli appassionati di sport, presso il **Tennis di Sanremo**, dal 3 al 12 febbraio si svolgerà il torneo di 4° categoria maschile.

Per chi è in vacanza durante le giornate del Festival, da non perdere una visita alle **spiagge dei Tre Ponti e quella di Capo Verde**. Sono posti incantevoli anche d'inverno e dunque assolutamente un "cult" per chi si recherà nella affascinante Città dei Fiori.

Per il momento questo è tutto, rimanete sintonizzati con noi per conoscere tutte le ultime notizie sulla nuova edizione del **Festival di Sanremo 2017.**

Ti Potrebbe Interessare Anche:

Il grasso scompare in 7 gg! Bruciagrassi di ultima generazione! -1,5kg al giorno

Il tuo corpo verrà depurato da un sacco di vermi intestinali se bevi 3...

LIGURIA NEWS TELE NORD GENOVA POST SANREMO RIVIERA SPORT SAVONA SVsport CITTÀ DELLA SPEZIA

SANREMO Via Massa 181 0184 507735

C.M.E. TASSELLI da oltre 50 anni punto vendita di materiali edili, idraulici e arredo bagno Via Roma 68 Vallecrosia

IMPIANTI ELETTRICI ANTIFURTI VIDEOCONTROLLI TV - ANTENNE

AUTO 3 S.p.A. Capture NUOVA Megane Auto nuove, KM 0 e aziendali

SANREMO news.it — le parole che valgono, le notizie che restano — DIAMANTI RUBINI ZAFFIRI

A Sanremo la musica non si ferma mai! CANTAINVERNO 2017

Centro Diagnostico

CLICCA COMPRA RISPARMIA e sei subito in Pista! LIMONE RISERVA BIANCA PIEMONTE

CHE TEMPO FA

ADESSO 10°C

GIO 26 5.1°C 10.4°C

VEN 27 3.6°C 7.8°C

@Oatameteo.com

A Sanremo all'ultima uscita dell'Aurelia Bis

ORO NERO cialde e capsule compatibili

VIA CAVOUR 45 VENTIMIGLIA

VENDITA VETTURE NUOVE ED USATE

MAICO APPARECCHI ACUSTICI

Con l'app Banca di Caraglio il Tuo conto ti segue ovunque

OGGERO Impresa Edile

Via Col. Aprosio 206 Vallecrosia (IM)

EVENTI | mercoledì 25 gennaio 2017, 15:44

Sanremo: le collaterali del Festival guardano verso il mare con il 'Villaggio radio' in piazzale Vesco, Radio 2 e Rai Digital a Santa Tecla

13 Consiglia

00:00 / 02:08 Ascolta

Ma anche il forte di Santa Tecla, vera novità, sarà al centro degli eventi. Di giorno spazio alle mostre (una, in particolare, sarà dedicata a Claudio Villa nel trentennale della sua scomparsa), la sera sarà protagonista la Rai con 'Rai Digital' (la redazione social) e il salotto serale di Radio2 con interviste, approfondimenti e ospitate dei protagonisti del Festival.



Grandi novità e tante riconferme nel calendario degli eventi che ogni anno animano la settimana del Festival. Le collaterali guardano al mare e

Sanremonews.it Mi piace questa Pagina 22 mila

Piace a 2 amici

Certificazione senza Glutine Antichi Sapori Lasciati coccolare dalla cucina locale e mediterranea

FESTIDEA www.festidea.com Sanremo, Via Volta 62 tel. 346.18.32.637 info@festidea.com Festidea Sanremo

AFFARI & ANNUNCI

CUOCO
qualificato con esperienza trentennale, cerca lavoro fisso o per extra in provincia di Imperia, disponibilità immediata. Prezzi modici.

BOX O POSTO MACCHINA CERCO
Cerco posto macchina o box coperto urgentemente in affitto a imperia oneglia x piccola macchina 3297469251 franco imperia

IMMOBILE
immobile uso palestra da ristrutturare con possibilita' di trasformazione ad uso abitativo.

Vedi tutti gli annunci

MANUTENZIONE CALDAIE
BAXI - IMMERGAS - ARGO
RENNERA - BIASI - SILE
SAVIO - VAILLANT
E MOLTE ALTRE
MANUTENZIONE CLIMATIZZATORI
PANASONIC - ARGO

VIA PADRE SEMERIA 273
SANREMO

PRODOTTI SU MISURA
AUSILI BAMBINI
ANTIDECUBITO

GADGETS
PROMOZIONALI
OGGETTISTICA
FIRMATA

CRAGNOLINI
SANREMO

PER QUESTO SPAZIO
CONTATTACI
CLICCA QUI

Le nuove
energie per
il clima

ACQUA MARINA
IMPERIA
Pizzeria & Ristorante

Sapori e suoni
indimenticabili

Ford
FIESTA
€ 9.950

dimensione
arredo

SANREMO
VALLECROSIA
VENTIMIGLIA
GENOVA
WWW.TERRARIORO.COM

DISTRIBUTORI
AUTOMATICI
© 348.8736476

RUBRICHE

GALLERY
MULTIMEDIA
APPUNTI DI LIBERESO
RISTORANTI PONENTE & COSTA AZZURRA
GOURMET
FESTIVAL DI SANREMO
CLUB TENCO
CINEMA
METEO
L'OROSCOPO DI CORINNE
4Zampe CANI
4Zampe GATTI
4Zampe ADOTTATI
4Zampe PERSI E TROVATI
ISTITUTO DIRITTO UMANITARIO
MONDO DI POESIE
ISTITUTO COMPRENSIVO ITALO CALVINO
UNITRE SANREMO
COLDIRETTI INFORMA
SR INKIESTE
INSIDER
IN&OUT
#FONDATASULLAVORO
ALMANACCO
LA VERA STORIA DI OSCAR RAFONE

animano la settimana del Festival. Le collaterali guardano al mare e spostano il loro raggio d'azione anche nella zona di Porto Vecchio, ormai destinata ad essere al centro dei progetti presenti e futuri.

Partiamo dalle conferme. In piazza Colombo ci sarà il consueto villaggio radio con tanto di palco sul solettone. In piazza Borea d'Olmo solita postazione radio con radio 2 a farla da padrona. Lì vicino, proprio di fronte all'Ariston, tornerà il tanto amato 'red carpet' con animazione e intrattenimento sia di giorno che la sera, prima della puntata. Ritornerà anche il palco in piazza Eroi lato fontana Siro Carli. Poi il tanto atteso 'raddoppio' di Casa Sanremo che, per festeggiare al meglio i suoi 10 anni, sarà sia al Palafiori che a Villa Ormond dove, come già annunciato, la Rai trasmetterà il Dopo Festival. Attese manifestazioni anche in piazza Bresca. Sui palchi cittadini ci sarà spazio anche per le band e le associazioni locali che, per tutto l'anno, propongono eventi e musica. Largo anche ai giovani di Area Sanremo.

Hai poco budget per le tue campagne SMS?
BENE!

Ma veniamo alle novità. Come detto l'Amministrazione vira verso il mare e proporrà, quest'anno per la prima volta, un nuovo villaggio radio anche in piazzale Vesco, il centro dei festeggiamenti di Capodanno. Ma anche il forte di Santa Tecla, vera novità, sarà al centro degli eventi. Di giorno spazio alle mostre (una, in particolare, sarà dedicata a Claudio Villa nel trentennale della sua scomparsa), la sera sarà protagonista la Rai con 'Rai Digital' (la redazione social) e il salotto serale di Radio2 con interviste, approfondimenti e ospitate dei protagonisti del Festival.

Tutta Sanremo, dal centro al mare, sarà coinvolta nello spettacolo del Festival. Molto è ancora in fase di definizione, altro è ancora in via progettuale, ma tutto si sta preparando per la settimana che più di ogni altra mette Sanremo al centro del carrozzone mediatico nazionale.





Pietro Zampedroni

FIAT
TIPO 5Porte
Con finanziamento SuperRottamazione
tua a 12.950 €
TAN 5,95% - TAEG 7,90%
ANTICIPO ZERO
E PRIMA RATA NEL 2018!
FCA BANK
RICHIEDI PREVENTIVO >

Ti potrebbero interessare anche:

IN BREVE

mercoledì 25 gennaio


Monesi Young organizza per domenica 29 l'escursione all'Anello del Neva: Zuccarello e Castelvecchio di Rocca Barbena
(h. 19:03)


Sanremo: 'Saldi di Gioia' tornerà il 12 febbraio sulla scia del Festival. Domenica 19 un 'bis' per i turisti francesi
(h. 18:45)


Vallecrosia: serie di festeggiamenti e momenti religiosi per la festa di San Giovanni Bosco
(h. 17:15)


Imperia: manifestazione organizzata da Casa Pound per venerdì, lettera per l'Assessore Podestà su mail, social ed altro
(h. 16:28)


Sanremo: 'Tutti insieme al Concerto di Natale' (2a edizione), venerdì consegna del ricavato all'Istituto Padre Semeria di Coldirodi
(h. 15:50)


Prevenzione e aggiornamenti sull'HIV: alla Gori Hair School giovedì 16 Febbraio conferenza aperta a tutti con il dottor Cenderello
(h. 14:31)


Al ristorante Antichi Sapori di Terzorio "Venerdì in Musica", per una serata di gusto con balli e karaoke
(h. 14:05)


La vincitrice del concorso Area Sanremo Valeria Farinacci oggi ospite sulle frequenze di Radio Onda Ligure
(h. 13:41)


Annalisa Minetti, Arisa e Fausto Leali aprono il calendario eventi 2017 del Casinò di Sanremo
(h. 13:04)


Prende il via a Sanremo la stagione congressuale della Fiscat, federazione del commercio, turismo e servizi della Cisl
(h. 12:50)

Leggi le ultime di: EVENTI



PROGETTAZIONE GRATUITA
EDILIZIA A 360°
PROJECT EASY
WWW.PROJECTEASY.IT
CHIAMA
0183 92622 | 338 1559138

Questo sito utilizza cookie tecnici per garantire un migliore utilizzo del sito. Se procedi con la navigazione accetti i cookie. Informativa Estesa [OK]

CASA SANREMO COMPIE 10 ANNI, DOMENICA 5 FEBBRAIO 2017 L'INAUGURAZIONE AL PALAFIORI



Primo compleanno a due cifre per Casa Sanremo, che nel 2017 compie 10 anni! Casa Sanremo Limoni Beauty Lounge è l'hospitality del Festival della Canzone Italiana, firmata dal Gruppo Eventi. Prenderà ufficialmente il via alle 18 di domenica 5 febbraio al Palafiori. Il taglio del nastro sarà affidato a una splendida madrina: la showgirl Elisabetta Gregoraci, che indosserà le creazioni del maestro orafo Michele Affidato. Casa Sanremo è nata da un'idea di Vincenzo Russolillo e Mauro Marino, accolta e sostenuta dal compianto Pepimorgia, direttore artistico della Città dei Fiori. Per il decimo anno consecutivo rappresenta il pezzo forte delle collaterali alla kermesse canora. La manifestazione si pone sotto l'egida del Comune matuziano e la cerimonia inaugurale vedrà sicuramente l'intervento delle autorità, a giusto riconoscimento dell'impressionante lavoro e dei numeri totalizzati dal Gruppo Eventi nel corso del tempo. Da sottolineare che la Casa costituisce un'ottima vetrina per pubblicizzare al meglio la Città dei Fiori, nonché un'opportunità di impiego per una cinquantina di persone del comprensorio. **Casa Sanremo intende essere un ricco e variegato contenitore di 350 eventi in previsione e di intrattenimento no stop, da scoprire all'interno delle diverse stanze della Casa. Le radio di questa edizione speciale, che ogni giorno trasmetteranno in diretta, sono Radio 105 con Max Brigante e Radio Monte Carlo con Chiara Papanicolaou.** Sui siti e sui social network di Radio 105 e Radio Monte Carlo il Festival di Sanremo vivrà attivamente attraverso reportage fotografici, video e interviste ai protagonisti. Inoltre, su Radio Festival, la web radio completamente incentrata sull'evento nazional-popolare per eccellenza, è possibile fin d'ora ascoltare l'intervista del direttore Beppe Cuva al presentatore e direttore artistico Carlo Conti, le chiacchierate con gli artisti in gara e sono già online i pezzi degli emergenti. **Per il decennale Casa Sanremo raddoppia la location con l'aggiunta di Villa Ormond, che aprirà i battenti alle 11 di lunedì 6.** Da Villa Ormond andrà in onda il Dopofestival, condotto da Nicola Savino con la Gialappa's Band e Ubaldo Pantani, anche dopo la finale di sabato. **E' stato riconfermato il**

Questo sito utilizza cookie tecnici per garantire un migliore utilizzo del sito. Se procedi con la navigazione accetti i cookie. Informativa estesa OK

Palafiori, che verrà trasformato, ben arredato e animato e sarà la cornice ideale non solo per gli addetti ai lavori nella grande settimana festivaliera, fino a sabato 11. Per la Casa ciò significa essere nel cuore della Città dei Fiori, a pochi passi dal Teatro Ariston, e trovarsi proprio accanto alla Sala Radio e Tv Private, che viene allestita all'ultimo piano della struttura e forma un ambiente giovane e dinamico, dove le etichette sono invogliate a portare tanto i big quanto i nuovi talenti per la promozione discografica. **Casa Sanremo ospiterà gli showcase dei cantanti del Festival, sia Campioni che Nuove Proposte. Il palco del Palafiori, in più, sarà calcato dai finalisti di Area Sanremo 2017, a dimostrazione che il laboratorio musicale della Città dei Fiori funziona e produce qualità.** Area Sanremo, infatti, è il concorso per emergenti, che mette in palio l'accesso diretto al Festival. Con la collaborazione dell'Orchestra Sinfonica di Sanremo, fra le maggiori istituzioni culturali matuziane, si darà il via al tour nazionale di Area Sanremo 2018. I direttori artistici di tale progetto sono il discografico Stefano Senardi e il giornalista musicale Massimo Cotto. **Lungo il percorso espositivo della Casa, grazie ai partners d'eccezione, i visitatori potranno soddisfare tutte le esigenze: bellezza e benessere, moda, show cooking, sociale, cultura e ovviamente tanta buona musica.** Nella **Limoni Beauty Lounge, in partnership con Lancôme,** si replicherà il format di successo presente nelle 500 profumerie con trattamenti viso e mani personalizzati per lei e per lui. Per il sociale ci saranno gli appuntamenti con **Una vita da social,** l'iniziativa itinerante della Polizia Postale e delle Comunicazioni per sensibilizzare soprattutto i giovani su un uso corretto e responsabile della rete e dei social. E alle 15:30 di martedì 7 la criminologa **Roberta Bruzzone** presenterà il suo libro "Il lato oscuro dei social media". Per la cultura alle 19 di martedì 7 sarà il noto critico d'arte **Vittorio Sgarbi** a inaugurare la mostra d'arte contemporanea a cura di Re d'Italia Art, il cui titolo emblematico è: "Arte e musica sono valori universali, oltre le frontiere". Tra le molteplici proposte musicali sono da evidenziare: la postazione **Rockol Lounge,** dedicata al sito Internet che dal 1995 ha saputo diventare un caposaldo per la musica; e la seconda edizione dei **Soundies Awards,** premio della Lucania Film Commission per il miglior videoclip fra i brani in gara al Festival, che consentirà al vincitore di realizzare un videoclip in Basilicata entro l'anno. **Con una simile ricchezza e varietà di intrattenimenti, Casa Sanremo Limoni Beauty Lounge è certamente un punto di riferimento per artisti e addetti ai lavori e un'esperienza da vivere per abitanti e turisti.**

Tweet G+1 Like 1





28 gennaio 2017

Tutti cantano Sanremo… con l'asprinio di Tenuta Fontana

(Claudio Sacco) – Tutti cantano Sanremo, e lì tutti bevono asprinio. Sì, da domenica 5 febbraio e fino a sabato 11 l'hospitality della kermesse canora ligure proporrà Tenuta Fontana come technical sponsor con due dei suoi splendidi vini: l'asprinio Civico 44 e l'aglianico Civico 28. Dopo il successo dello scorso anno, Casa Sanremo ha riconfermato l'eccellenza campana dell'azienda agricola con sedi in Carinaro e Pietrelcina, scegliendo i suoi vini per accompagnare i piatti e i prodotti che saranno serviti agli ospiti.





Il Gruppo Eventi, con il mitico Fofò Ferriere responsabile degli eventi gastronomici, ha voluto affidare per il secondo anno consecutivo ai vini di Tenuta Fontana il ruolo di protagonisti dell'hospitality del 67° Festival della Canzone italiana.

Per festeggiare la sua decima edizione, Casa Sanremo ha scelto una doppia location, il Palafiori e Villa Ormond. Il taglio del nastro domenica 5 febbraio alle ore 18 con la showgirl Elisabetta Gregoraci, resterà aperta fino a sabato 11 con intrattenimento no stop e oltre 350 eventi in programma.

Casa Sanremo si rinnova ogni anno, negli spazi e nei contenuti, pur mantenendo la sua cifra tradizionale dedicata al sociale, agli showcase, alle eccellenze enogastronomiche italiane e alla moda. Il 2017 però sarà ricordato in particolar modo come l'anno delle partnership d'eccellenza.

Tenuta Fontana offre una linea di vini autoctoni basando il proprio core business sulla qualità del prodotto. Le etichette hanno numeri evocativi legati alla storia di San Pio. *"E' un vero piacere* – sottolineano Mariapina e Antonio Fontana, i giovani manager dell'azienda – *essere stati confermati per il secondo anno consecutivo. Ciò significa che hanno apprezzato la nostra professionalità e la qualità dei nostri vini. La nostra mission è ambiziosa: produrre vini di qualità a un costo accessibile, valorizzare i prodotti della Campania, promuovere il loro consumo a tavola. La qualità è il nostro principale obiettivo, coniugando tradizione, modernità e innovazione con un costante impegno rivolto al progresso. Noi di Tenuta Fontana crediamo che il vino sia il prodotto migliore per far conoscere un territorio e le sue risorse, la storia e la cultura, le tradizioni e i piatti tipici".*

Ad accompagnare le cene e i buffet offerti agli ospiti di Casa Sanremo ci saranno, quindi, l'asprinio Civico 44 come bianco e l'aglianico Civico 28 come rosso, vini che nascono nelle terre della famiglia Fontana in Terra di Lavoro e nel Sannio. L'asprinio è un prodotto su cui la famiglia Fontana scommette molto, è un vino bianco dal sapore intenso, che offre un ventaglio di sentori fruttati e floreali, prodotto dalle uve della classica alberata. È molto indicato su pizze, immancabili a Casa Sanremo, e prodotti caseari come la mozzarella di bufala.

L'aglianico dal colore rosso rubino profuma di frutti rossi (more e lamponi). Abbastanza persistente, fresco e tannico, è un vino morbido e sapido con gradevoli note balsamiche, ideale per accompagnare tutto il pasto, ma che dà il meglio di sé con pietanze a base di carni rosse, formaggi e salumi, molto presenti nei menù di Casa Sanremo.

Tags Aglianico Asprinio Claudio Sacco Sanremo Tenuta Fontana

Category Food Primo piano

Share this post: 0 0 1 0 0

YOU MIGHT ALSO LIKE

press,commtech. anso

Grand Hotel Principe





HOTEL 4 STELLE
RISTORANTE - WELLNESS - FITNESS
Via Genova, 45 - Limone Piemonte (Cn)

Riviera24.it

SPECIALE SANREMO2017 TUTTO SUL FESTIVAL DI SANREMO

I PREMI

#sanremo2017, Affidato: "Ecco le mie creazioni per il 67° Festival" foto

Dal premio per la serata cover ai premi speciali per Rita Pavone, D'Alessio, Al Bano, Mannoia

di **Redazione** - 30 gennaio 2017 - 13:14



Sanremo. Il maestro orafo **Michele Affidato** ha presentato ufficialmente alla stampa presso il suo showroom a Crotone i premi realizzati per il prossimo **67° Festival della Canzone Italiana** che sarà condotto da **Carlo Conti e Maria De Filippi** e che si svolgerà nella città Ligure dal **7 all'11 febbraio prossimo**.

Diversi gli eventi per i quali Affidato è stato incaricato di realizzare i premi. Tra i tanti spicca il premio destinato al vincitore della serata **Cover del Festival,** quella di giovedì sera 9 febbraio, che da diverse edizioni è dedicata alla reinterpretazione, da parte dei big in gara, dei più grandi successi della musica nazionale ed internazionale. Al brano che riscuoterà maggior apprezzamento dal televoto e dalla sala stampa andrà il premio realizzato da Affidato.

"Sanremo, la città dei fiori e della musica": così il maestro orafo ha inteso rappresentare l'opera creata per la serata Cover del 67° Festival della Canzone Italiana. L'opera, realizzata interamente a mano, è composta da una chiave di violino dove è stata inserita una margherita in argento con capolino in oro 18 kt e pavè di diamanti. Se il culmine dell'avventura sanremese dell'orafo crotonese sarà senz'altro il momento in cui l'artista che vincerà la serata Cover alzerà la sua chiave di violino sul palco dell'Ariston, la settimana sarà ricca di impegni e

si aprirà con l'inaugurazione di Casa Sanremo, evento che Affidato condividerà con la madrina di quest'anno, Elisabetta Gregoraci, con il Patron Vincenzo Russolillo, autorità e diversi artisti. Sono già diversi anni che l'orafo crotonese collabora con "Casa Sanremo", considerato l'hospitality del Festival della Canzone Italiana, per via delle

nell'arco dell'intera settimana.

Quest'anno ha realizzato i premi moda "Casa Sanremo Style", i premi "Soundies Awards", i premi "Musica Contro le Mafie" ed un premio speciale che sarà consegnato alla memoria del direttore di Rai Basilicata Fausto Taverniti, caro amico di Michele Affidato. Rinnovati gli incarichi per alcune delle manifestazioni più prestigiose tra le tante che, nella settimana del Festival, animano la Città dei fiori. Sarà presente con la sua arte al Gran Galà della Liguria (della stampa) al premio "Numeri Uno – Città di Sanremo", ideato da Ilio Masprone, e riservato a quegli artisti che hanno fatto la storia del Festival di Sanremo. Non a caso nelle scorse edizioni il premio è andato a Pippo Baudo, ad Al Bano Carrisi ed a Tony Renis.

Quest'anno il premio, raffigurante una palma affiancata dal numero "Uno" nel quale sono stati inseriti un fiore in argento ed un topazio azzurro che simboleggiano i fiori ed il mare della città di Sanremo, sarà consegnato alla evergreen Rita Pavone. Anche il premio "Dietro del Quinte" viene realizzato da Affidato già da diversi anni, riconoscimento rivolto a personaggi che contribuiscono a rendere più prestigioso il Festival di Sanremo e la Musica Italiana nel Mondo. Il premio è composto da una D e una Q stilizzate poggiate su una base su cui è stato inciso il logo della manifestazione ed il nome del premiato.

I premi saranno assegnati: al popolare autore Mario Lavezzi, al maestro Adriano Pennino, alla giornalista Alessandra Comazzi, Alberto Hazan (Radio Monte Carlo) e Andrea Rosi (Presidente Sony Italia). Il premio dedicato al mondo del web "Mr. Blogger" sarà consegnato al Blogger specializzato in musica Michele Monina de (Il Fatto Quotidiano). I premi Menzione Speciale della giuria andranno infine ad Elio Cipri e Vittorio De Scalzi dei New Trolls per i 50 anni di carriera. Nel corso della conferenza stampa il maestro Affidato ha poi presentato i premi realizzati per l'AFI (Associazione Fonografici Italiani), con cui l'orafo collabora già da diversi anni per la realizzazione dei riconoscimenti consegnati durante il festival a personaggi del mondo della musica.

Il premio è un bassorilievo realizzato interamente a mano su lastra in argento dove è stato raffigurato un grammofono dipinto con smalti a fuoco e sarà consegnato a Fiorella Mannoia, Gigi D'Alessio, Al Bano Carrisi, Tommaso Pini e Francesco Guasti. Premi speciali alla carriera a Rita Pavone, Don Backy e Iva Zanicchi. *"Anche se sono ormai tanti anni che porto la mia arte nella città dei fiori* – ha dichiarato Michele Affidato – *è sempre una grande emozione partecipare alla frenetica settimana di Sanremo. Frenetico è anche il periodo di lavoro che la precede, visto che aumentano di anno in anno le opere che mi vengono commissionate. E' grande la soddisfazione di sapere che con la mia arte ho contribuito alla scrittura di importanti momenti della storia della musica italiana".*

Quest'anno Affidato sarà presente a Sanremo non soltanto sotto un profilo artistico ma anche sotto un profilo rivolto al sociale, in quanto nella settimana del Festival, nella qualità di testimonial Unicef, sarà presente al fianco del Presidente Nazionale Unicef Giacomo Guerrera, a Casa Sanremo, al convegno sul tema: "l'Unicef da 70 anni in Italia. Nel 2016 in campo sul tema migranti". Alla

conferenza stampa era presente l'assessore comunale allo Sport e Spettacolo Giuseppe Frisenda.

Ti potrebbero interessare anche:

Un milionario 27enne parla del suo lavoro da 500€ all'ora. Scopri di più...

Modella argentina lascia tutti a bocca aperta per il suo vestito

#sanremo2017, l'attore canadese Keanu Reeves super ospite al 67° Festival

Veicolo in fiamme in A10, coda di 3 km tra Arma e Imperia in direzione Francia

Vallecrosia, un minuto di silenzio per i terremotati e poi il tema caldo del con...

Raccomandati da

FOTO 3 di 4



SUGGERITI PER VOI

Smart urbanrunner limited edition.

Alla Candelora di San Bartolomeo al Mare anche "Gli Artimani" e la Old Wild West

Sei nordafricani devastano il commissariato di Ventimiglia: oggi a processo. L'avvocato della difesa...

Classe A NEXT.

Imperia, parla Vittoria S., mamma della puerpera trasferita in altra stanza: "Nessun motivo sanitari...

Pornassio devastata da frane e smottamenti: i lavori di ripristino costano 255.000 euro

POWERED BY STROSSLE

Questo sito utilizza cookie, anche di terze parti, a scopi pubblicitari e per migliorare servizi [illegible] dei lettori. Per maggiori informazioni o negare il consenso, leggi l'informativa estesa. Se decidi di continuare la navigazione considereremo [illegible] il loro uso. Ok Informativa estesa

Ansa Calabria

Sanremo, creazioni di Affidato per premi

Realizzati per vincitore serata Cover e riconoscimenti speciali



14:26 30 gennaio 2017. NEWS - **Redazione ANSA** - CROTONE

(ANSA) - CROTONE, 30 GEN - Andrà al vincitore della serata Cover del Festival di Sanremo, quella di giovedì 9 febbraio, dedicata alla reinterpretazione, da parte dei big in gara, dei più grandi successi della musica nazionale ed internazionale, uno dei premi realizzati dall'orafo Michele Affidato per la 67/ma edizione della kermesse canora.

L'opera, una chiave di violino all'interno della quale è stata inserita una margherita, è stata presentata a Crotone nello showroom dell'orafo assieme alle altre realizzate da Affidato per "Casa Sanremo Style", "Soundies Awards", "Musica Contro le Mafie" e un riconoscimento speciale alla memoria del direttore di Rai Basilicata Fausto Taverniti. Presentati anche i premi realizzati per l'Afi (Associazione Fonografici Italiani) che propongono un grammofono dipinto con smalti a fuoco su lastra in argento e che saranno consegnati a Fiorella Mannoia, Gigi D'Alessio, Al Bano, Tommaso Pini e Francesco Guasti. Premi speciali alla carriera a Rita Pavone, Don Backy e Iva Zanicchi.

RIPRODUZIONE RISERVATA © Copyright ANSA

LA TV CROSSMEDIALE
LCN 85 Telemia Latv www.telemia.it
in diretta ovunque



AFFIDATO: ECCO LE MIE CREAZIONI PER IL 67° FESTIVAL DI SANREMO

Gen 30, 2017 Arte (Http://Www.Telemia.It/Category/Arte/), Attualità (Http://Www.Telemia.It/Category/Attualita/)

Dal premio per la serata cover ai premi speciali per Rita Pavone, D'Alessio, Al Bano, Mannoia.

Il presso il suo showroom a Crotone i premi realizzati per il prossimo 67° Festival della Canzone Italiana che sarà condotto da Carlo Conti e Maria De Filippi e che si svolgerà nella città Ligure dal 7 all'11 febbraio prossimo. Diversi gli eventi per i quali Affidato è stato incaricato di realizzare i premi. Tra i tanti spicca il premio destinato al vincitore della serata Cover del Festival, quella di giovedì sera 9 febbraio, che da diverse edizioni è dedicata alla reinterpretazione, da parte dei big in gara, dei più grandi successi della musica nazionale ed internazionale. Al brano che riscuoterà maggior apprezzamento dal televoto e dalla sala stampa andrà il premio realizzato da Affidato. "Sanremo, la città dei fiori e della musica": così il maestro orafo ha inteso rappresentare l'opera creata per la serata Cover del 67° Festival della Canzone Italiana. L'opera, realizzata interamente a mano, è composta da una chiave di violino dove è stata inserita una margherita in argento con capolino in oro 18 kt e pavè di diamanti. Se il culmine dell'avventura sanremese dell'orafo crotonese sarà senz'altro il momento in cui l'artista che vincerà la serata Cover alzerà la sua chiave di violino sul palco dell'Ariston, la settimana sarà ricca di impegni e si aprirà con l'inaugurazione di Casa Sanremo, evento che Affidato condividerà con la madrina di quest'anno, Elisabetta Gregoraci,

LA TAVERNE
PIZZERIA - BRACE

con il Patron Vincenzo Russolillo, autorità e diversi artisti. Sono già diversi anni che l'orafo crotonese collabora con "Casa Sanremo", considerato l'hospitality del Festival della Canzone Italiana, per via delle prestigiose manifestazioni che ospita nell'arco dell'intera settimana. Quest'anno ha realizzato i premi moda "Casa Sanremo Style", i premi "Soundies Awards", i premi "Musica Contro le Mafie" ed un premio speciale che sarà consegnato alla memoria del direttore di Rai Basilicata Fausto Taverniti, caro amico di Michele Affidato. Rinnovati gli incarichi per alcune delle manifestazioni più prestigiose tra le tante che, nella settimana del Festival, animano la Città dei fiori. Sarà presente con la sua arte al Gran Galà della Liguria (della stampa) al premio "Numeri Uno – Città di Sanremo", ideato da Ilio Masprone, e riservato a quegli artisti che hanno fatto la storia del Festival di Sanremo. Non a caso nelle scorse edizioni il premio è andato a Pippo Baudo, ad Al Bano Carrisi ed a Tony Renis. Quest'anno il premio, raffigurante una palma affiancata dal numero "Uno" nel quale sono stati inseriti un fiore in argento ed un topazio azzurro che simboleggiano i fiori ed il mare della città di Sanremo, sarà consegnato alla evergreen Rita Pavone. Anche il premio "Dietro del Quinte" viene realizzato da Affidato già da diversi anni, riconoscimento rivolto a personaggi che contribuiscono a rendere più prestigioso il Festival di Sanremo e la Musica Italiana nel Mondo. Il premio è composto da una D e una Q stilizzate poggiate su una base su cui è stato inciso il logo della manifestazione ed il nome del premiato. I premi saranno assegnati: al popolare autore Mario Lavezzi, al maestro Adriano Pennino, alla giornalista Alessandra Comazzi, Alberto Hazan (Radio Monte Carlo) e Andrea Rosi (Presidente Sony Italia). Il premio dedicato al mondo del web "Mr. Blogger" sarà consegnato al Blogger specializzato in musica Michele Monina de (Il Fatto Quotidiano). I premi Menzione Speciale della giuria andranno infine ad Elio Cipri e Vittorio De Scalzi dei New Trolls per i 50 anni di carriera. Nel corso della conferenza stampa il maestro Affidato ha poi presentato i premi realizzati per l'AFI (Associazione Fonografici Italiani), con cui l'orafo collabora già da diversi anni per la realizzazione dei riconoscimenti consegnati durante il festival a personaggi del mondo della musica. Il premio è un bassorilievo realizzato interamente a mano su lastra in argento dove è stato raffigurato un grammofono dipinto con smalti a fuoco e sarà consegnato a Fiorella Mannoia, Gigi D'Alessio, Al Bano Carrisi, Tommaso Pini e

Iv

dei fiori" – ha dichiarato Michele Affidato – è sempre una grande emozione partecipare alla frenetica settimana di Sanremo. Frenetico è anche il periodo di lavoro che la precede, visto che aumentano di anno in anno le opere che mi vengono commissionate. E' grande la soddisfazione di sapere che con la mia arte ho contribuito alla scrittura di importanti momenti della storia della musica italiana".

Quest'anno Affidato sarà presente a Sanremo non soltanto sotto un profilo artistico ma anche sotto un profilo rivolto al sociale, in quanto nella settimana del Festival, nella qualità di testimonial Unicef, sarà presente al fianco del Presidente Nazionale Unicef Giacomo Guerrera, a Casa Sanremo, al convegno sul tema: "l'Unicef da 70 anni in Italia. Nel 2016 in campo sul tema migranti".

Alla conferenza stampa era presente l'assessore comunale allo Sport e Spettacolo Giuseppe Frisenda.

TAG 67° FESTIVAL DI SANREMO AFFIDATO CREAZIONI

f FACEBOOK t TWITTER 8+ GOOGLE+ in LINKEDIN t TUMBLR @ PINTEREST

TeleMia
Mi piace questa Pagina 21 mila

TeleMia
7 h

LA PROVINCIA DONA UN PULMINO AL COMUNE DI PLATI'



LA PROVINCIA DONA UN PU.

PUBBLICITÀ

PRIMO PIANO

PRIMO



TENUTA FONTANA OSPITE A CASA SANREMO PER IL SECONDO ANNO

Redazione ZON 28 gennaio 2017 Eventi, Prima Pagina

I vini campani protagonisti della kermesse canora: le etichette civico 44 (Asprinio) e Civico 28 (Sannio Aglianico) nell'hospitality del 67° Festival della Canzone Italiana, grazie alla celeberrima Tenuta Fontana

Lo scorso anno è stato un vero successo. Ecco allora che **Casa Sanremo** ha riconfermato l'eccellenza campana dei vini **Tenuta Fontana**, azienda agricola con sedi in Carinaro e Pietrelcina, scegliendo l'asprinio **Civico 44** e l'aglianico **Civico 28** per accompagnare i piatti e i prodotti che saranno serviti agli ospiti.

Dunque, per il secondo anno consecutivo i vini di Tenuta Fontana saranno i protagonisti dell'hospitality del 67° Festival della Canzone italiana firmata Gruppo Eventi, con il mitico Fofò Ferriere responsabile degli eventi gastronomici.

Per festeggiare la sua decima edizione, Casa Sanremo ha scelto una doppia location, il Palafiori e Villa Ormond. Il taglio del nastro domenica 5 febbraio alle ore 18 con la showgirl Elisabetta Gregoraci, resterà aperta fino a sabato 11 con intrattenimento no stop e oltre 350 eventi in programma.

Casa Sanremo si rinnova ogni anno, negli spazi e nei contenuti, pur mantenendo la sua cifra tradizionale dedicata al sociale, agli show-case, alle eccellenze enogastronomiche italiane e alla moda. Il 2017 però sarà ricordato in particolar modo come l'anno delle partnership d'eccellenza.

Tenuta Fontana offre una linea di vini autoctoni basando il proprio core business sulla qualità del prodotto. Le etichette hanno numeri evocativi legati alla storia di San Pio. *"E' un vero piacere* – sottolineano Mariapina e Antonio Fontana, i giovani manager dell'azienda – *essere stati confermati per il secondo anno consecutivo. Ciò significa che hanno apprezzato la nostra professionalità e la qualità dei*

nostri vini. La nostra missione è ambiziosa: produrre vini di qualità a un costo accessibile, valorizzare i prodotti della Campania, promuovere il loro consumo a tavola. La qualità è il nostro principale obiettivo, coniugando tradizione, modernità e innovazione con un costante impegno rivolto al progresso. Noi di Tenuta Fontana crediamo che il vino sia il prodotto migliore per far conoscere un territorio e le sue risorse, la storia e la cultura, le tradizioni e i piatti tipici".

Privacy & Cookies Policy

Ad accompagnare le cene e i buffet offerti agli ospiti di Casa Sanremo ci saranno, quindi, l'asprinio Civico 44 come bianco e l'aglianico Civico 28 come rosso, vini che nascono nelle terre della famiglia Fontana in Terra di Lavoro e nel Sannio. L'asprinio è un prodotto su cui la famiglia Fontana scommette molto, è un vino bianco dal sapore intenso, che offre un ventaglio di sentori fruttati e floreali, prodotto dalle uve della classica alberata. È molto indicato su pizze, immancabili a Casa Sanremo, e prodotti caseari come la mozzarella di bufala.

L'aglianico dal colore rosso rubino profuma di frutti rossi (more e lamponi). Abbastanza persistente, fresco e tannico, è un vino morbido e sapido con gradevoli note balsamiche, ideale per accompagnare tutto il pasto, ma che dà il meglio di sé con pietanze a base di carni rosse, formaggi e salumi, molto presenti nei menù di Casa Sanremo.

GUARDA, ASCOLTA .... SCRIVI !!!
Leggi e Commenta le nostre notizie e rimani aggiornato con un LIKE sulla nostra pagina FB

0 commenti Ordina per Novità

Aggiungi un commento...

Facebook Comments Plugin

| ZON | Salerno | Roma | Milano | Napoli | Benevento | Avellino | Caserta | Lecce | Foggia | Molise | Matera | Bari | Messina |

Lunedì, 30 gennaio 2017 ore 15:05 rss

Per la tua pubblicità chiama 340.6729524

catanzaroinforma.it web news
lasciateci solo il tempo che accada

Per la tua pubblicità chiama 340.6729524

HOME NOTIZIE FOTO INFORMATV ALTRO POLITEAMA

Auchan
offerte valide dal 19 Gennaio all' 1 Febbraio

PANDA a 8.950 €
e con finanziamento SuperRottamazione
tua a 7.950 €
TAN 5,95% – TAEG 9,00%
ANTICIPO ZERO
E PRIMA RATA NEL 2018!
RICHIEDI PREVENTIVO

19 novembre 2016 ore 21
Ute Lemper
Ultimo tango a Berlino
con Viana Gierig al piano e Victor Villena al bandoneon
3 gennaio 2017 ore 21
Balletto di Mosca La Classique
Cenerentola
13 gennaio 2017 ore 21
Tato Russo
Gran Café Chantant
Vaudeville di Tato Russo tratto da Eduardo Scarpetta
21 gennaio 2017 ore 21
Giacomo Puccini
La Bohème
Allestimento Teatro Politeama con l'impresa lirica Gioacchino Gitto

www.politeamacatanzaro.net
botteghino@politeamacatanzaro.net
0961.501818

MUSICA E SPETTACOLO

Affidato: ecco le mie creazioni per il 67° Festival di Sanremo

Dal premio per la serata cover ai premi speciali per Rita Pavone, D'Alessio, Al Bano, Mannoia.



Lunedì 30 Gennaio 2017 - 13:27

Il maestro orafo Michele Affidato ha presentato ufficialmente alla stampa presso il suo showroom a Crotone i premi realizzati per il prossimo 67° Festival della Canzone Italiana che sarà condotto da Carlo Conti e Maria De Filippi e che si svolgerà nella città Ligure dal 7 all'11 febbraio prossimo. Diversi gli eventi per i quali Affidato è stato incaricato di realizzare i premi. Tra i tanti spicca il premio destinato al vincitore della serata Cover del Festival, quella di giovedì sera 9 febbraio, che da diverse edizioni è dedicata alla reinterpretazione, da parte dei big in gara, dei più grandi successi della musica nazionale ed internazionale. Al brano che riscuoterà maggior apprezzamento dal televoto e dalla sala stampa andrà il premio realizzato da Affidato. "Sanremo, la città dei fiori e della musica": così il maestro orafo ha inteso rappresentare l'opera creata per la serata Cover del 67° Festival della Canzone Italiana. L'opera, realizzata interamente a mano, è composta da una chiave di violino dove è stata inserita una margherita in argento con capolino in oro 18 kt e pavè di diamanti. Se il culmine dell'avventura sanremese dell'orafo crotonese sarà senz'altro il momento in cui l'artista che vincerà la serata Cover alzerà la sua chiave di violino sul palco dell'Ariston, la settimana sarà ricca di impegni e si aprirà con l'inaugurazione di Casa Sanremo, evento che Affidato condividerà con la madrina di quest'anno, Elisabetta Gregoraci, con il Patron Vincenzo Russolillo, autorità e diversi artisti. Sono già diversi anni che l'orafo crotonese collabora con "Casa Sanremo", considerato l'hospitality del Festival della Canzone Italiana, per via delle prestigiose manifestazioni che ospita nell'arco dell'intera settimana. Quest'anno ha realizzato i premi moda "Casa Sanremo Style", i premi "Soundies Awards", i premi "Musica Contro le Mafie" ed un premio speciale che sarà consegnato alla memoria del direttore di Rai Basilicata Fausto Taverniti, caro amico di Michele Affidato. Rinnovati gli incarichi per alcune delle manifestazioni più prestigiose tra le tante che, nella settimana del Festival, animano la Città dei fiori. Sarà presente con la sua arte al Gran Galà della Liguria (della stampa) al premio "Numeri Uno - Città di

Sanremo", ideato da Ilio Masprone, e riservato a quegli artisti che hanno fatto la storia del Festival di Sanremo. Non a caso nelle scorse edizioni il premio è andato a Pippo Baudo, ad Al Bano Carrisi ed a Tony Renis. Quest'anno il premio, raffigurante una palma affiancata dal numero "Uno" nel quale sono stati inseriti un fiore in argento ed un topazio azzurro che simboleggiano i fiori ed il mare della città di Sanremo, sarà consegnato alla evergreen Rita Pavone. Anche il premio "Dietro del Quinte" viene realizzato da Affidato già da diversi anni, riconoscimento rivolto a personaggi che contribuiscono a rendere più prestigioso il Festival di Sanremo e la Musica Italiana nel Mondo. Il premio è composto da una D e una Q stilizzate poggiate su una base su cui è stato inciso il logo della manifestazione ed il nome del premiato. I premi saranno assegnati: al popolare autore Mario Lavezzi, al maestro Adriano Pennino, alla giornalista Alessandra Comazzi, Alberto Hazan (Radio Monte Carlo) e Andrea Rosi (Presidente Sony Italia). Il premio dedicato al mondo del web "Mr. Blogger" sarà consegnato al Blogger specializzato in musica Michele Monina de (Il Fatto Quotidiano). I premi Menzione Speciale della giuria andranno infine ad Elio Cipri e Vittorio De Scalzi dei New Trolls per i 50 anni di carriera. Nel corso della conferenza stampa il maestro Affidato ha poi presentato i premi realizzati per l'AFI (Associazione Fonografici Italiani), con cui l'orafo collabora già da diversi anni per la realizzazione dei riconoscimenti consegnati durante il festival a personaggi del mondo della musica. Il premio è un bassorilievo realizzato interamente a mano su lastra in argento dove è stato raffigurato un grammofono dipinto con smalti a fuoco e sarà consegnato a Fiorella Mannoia, Gigi D'Alessio, Al Bano Carrisi, Tommaso Pini e Francesco Guasti. Premi speciali alla carriera a Rita Pavone, Don Backy e Iva Zanicchi. *"Anche se sono ormai tanti anni che porto la mia arte nella città dei fiori - ha dichiarato Michele Affidato - è sempre una grande emozione partecipare alla frenetica settimana di Sanremo. Frenetico è anche il periodo di lavoro che la precede, visto che aumentano di anno in anno le opere che mi vengono commissionate. E' grande la soddisfazione di sapere che con la mia arte ho contribuito alla scrittura di importanti momenti della storia della musica italiana".*

Quest'anno Affidato sarà presente a Sanremo non soltanto sotto un profilo artistico ma anche sotto un profilo rivolto al sociale, in quanto nella settimana del Festival, nella qualità di testimonial Unicef, sarà presente al fianco del Presidente Nazionale Unicef Giacomo Guerrera, a Casa Sanremo, al convegno sul tema: "l'Unicef da 70 anni in Italia. Nel 2016 in campo sul tema migranti".

Alla conferenza stampa era presente l'assessore comunale allo Sport e Spettacolo Giuseppe Frisenda.

0

Invia a Messenger

Catanzaroinforma.it è testata giornalistica registrata presso il Tribunale Civile di Catanzaro, sezione per la stampa e l'informazione, con numero 156 del 19-08-2004. Direttore Responsabile Riccardo Di Nardo COPYRIGHT 2004-2016 Informa s.r.l. Via XX settembre, 100 88100 Catanzaro P.Iva: 03258250798 N. iscrizione ROC:23295 - Informativa sulla Privacy - Informativa estesa sull'utilizzo dei cookie



Carmen Alessandrello, giovedì 9 febbraio live a Casa Sanremo

*Giovedì 9 febbraio, la cantante siciliana **Carmen Alessandrello** sarà ospite di **Area Sanremo** e si esibirà dal vivo nella città dei Fiori in un doppio set, alle 18.00 in piazza Colombo ed alle 20.30 presso **Casa Sanremo** (Corso Garibaldi 139).*



Carmen Alessandrello

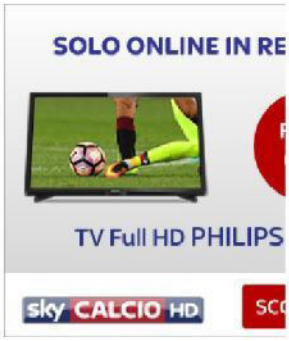

SCELTI DA FULLSONG



È in rotazione radiofonica, disponibile in digital download e su tutte le piattaforme streaming **"Quell'attimo di noi"** (Fonoprint/Artist First), il nuovo singolo di **Carmen Alessandrello**.

Utilizziamo i cookie per essere sicuri che tu possa avere la migliore esperienza sul nostro sito. Se continui ad utilizzare questo sito noi assumiamo che tu ne sia felice. Ok

Noi" (prodotto da **Christian Rigano** e **Vittorio Corbisiero** e scritto da **Giuseppe Pisto e Marcella Tusa**) è uno degli 8 brani vincitori di Area Sanremo.

Proteggi la tua famiglia
Promuovi i vaccini Guarda "La famiglia"

Con il singolo è online il video , diretto dal regista **Umberto Romagnoli:**



FACEBOOK

FullSong.it, ma

Mi piace questa Pagina

Piace a 1 amico

RIMANI IN CONTATTO

IMMAGINI DA FULLSONG



«Cos'è l'amore se non la massima condivisione di se stessi? Il testo del brano cita: "Ama quel che sono senza giudicare, siamo come ali libere di andare E grido in faccia al mondo la mia libertà" – racconta ***Carmen Alessandrello*** *– L'amore avvicina gli uomini, lega, come un filo, le anime a prescindere da ideologie, sesso, provenienza o colore. In una società in cui l'individualismo e l'apparenza sono diventati determinanti,*

Utilizziamo i cookie per essere sicuri che tu possa avere la migliore esperienza sul nostro sito. Se continui ad utilizzare questo sito noi assumiamo che tu ne sia felice. Ok

Carmen Alessandrello, giovane cantante scoperta da **FONOPRINT**, lo storico studio di registrazione da cui sono passati i più grandi artisti della storia della musica italiana, è attualmente al lavoro su due diversi progetti discografici: un album di inediti ed una raccolta di cover in italiano riarrangiate in chiave moderna.



30 gennaio 2017 Alba Cosentino Musica 0

CARMEN ALESSANDRELLO **OSPITE CASA SANREMO**

N o w i s c a
Nuova Audi Q5. Scopri la trazione quattro con tecnologia ultra.

SALERNO

Bruno, storie di migranti



di Barbara Landi

0

Guerra, barconi che si affollano sulle coste di Lampedusa, uguaglianza. È il racconto di un'umanità che migra quello del cantautore cilentano Marco Bruno, tra i protagonisti della prossima edizione di Casa Sanremo, l'area hospitality del Festival di Sanremo. Sul palco del lounge del Palafiori il prossimo 9 febbraio il musicista, originario di Piaggine, porterà tra gli altri anche il brano "Tutti quanti", un inno alla creazione di una società priva di pregiudizi. All'origine un cambiamento totale di prospettiva, che si è tradotto nel 2016 nell'album "Cambiament", nato dall'esperienza diretta come operatore all'interno del centro di accoglienza di Piaggine aperto dal consorzio La Rada. «Credo sia il momento giusto per presentare questo brano – spiega Marco – Spesso la nostra visione è offuscata, non riusciamo più a vedere le cose importanti della vita. Non le abbiamo perse, semplicemente si sono accantonate dentro di noi, le abbiamo rimosse dalla nostra memoria. Insieme ai ragazzi ospitati dal centro, di cui molti di nazionalità africana, abbiamo registrato anche vari videoclip. Hanno tanto da insegnare, soprattutto in ambito musicale. Parlo di emigrazione, perché anche io in passato ho lasciato il Cilento per poi tornare. È il mio posto, in cui mi sento a casa. È come la panca di legno che usava mio nonno, "il vango", per niente comoda, gli rompeva la schiena, ma era pur sempre il suo luogo preferito».

Un'emozione enorme, quella di potersi esibire a Sanremo, da sempre un sogno coltivato fin da bambino, quando a 16 anni ha iniziato a suonare la batteria. La musica intesa come un'urgenza, spaziando dal rock all'etno-folk: «Come nasce? Non lo so, semplicemente accade». Unico fil rouge le atmosfere e le alchimie cilentane che rivivono attraverso la sua band, i "Namarà", ispirando brani come "A vita è nà tarantella" e "Namaracundo". «È qui che ho trovato la mia dimensione – insiste l'artista – Il Cilento, definito all'epoca dei briganti come "la terra dei tristi", in realtà è un territorio bellissimo. È una condizione emozionale fatta di autenticità. Ho iniziato a scrivere in italiano, ma al suono mancava qualcosa. Poi mi fu commissionato un brano in dialetto e così ho continuato. Nella mia musica c'è tanta contaminazione e ricerca. La definirei innovativa perché non credo sia facile sentire qualcosa di simile. Nella band gli strumenti classici del rock, le chitarre elettriche ed acustiche, la batteria e il basso si fondono alla fisarmonica e al duduk, strumento armeno definito come il suono dell'anima, patrimonio dell'Unesco. Cerco di spingere sempre oltre il limite, anche dei musicisti, per prendere tutto ciò che mi suscita un'emozione».

I La Rua ospiti a Casa Sanremo sabato 11 febbraio

Di **Massimo Falcioni** - 29 gennaio 2017 3:11



SAN BENEDETTO DEL TRONTO – Il brano scelto per la sigla del DopoFestival, l'ospitata al programma condotto da Nicola Savino e la Gialappa's Band e anche un'esibizione a **Casa Sanremo** sabato 11 febbraio, dopo la chiusura ufficiale della kermesse.

E' un momento d'oro per i **La Rua**, nonostante l'esclusione di "Tutta la vita questa vita" dalla sezione delle Nuove Proposte.

Il brano era stato scartato durante le selezioni di "Sarà Sanremo", con il parere negativo di Massimo Ranieri risultato poi decisivo.

L'artista napoletano aveva eliminato Daniele Incicco, Davide Fioravanti, William D'Angelo, Nacor Fischetti, Matteo Grandoni e Alessandro Mariani, ma le contestazioni scoppiate sui social costrinsero Carlo Conti ad escogitare una exit-strategy.

SANREMO

A CASA SANREMO LA BASE DI RADIO 105

RADIO 105 NETWORK

«Casa Sanremo», nel centralissimo corso Garibaldi, ospita eventi, concerti e Radio 105, con le sue dirette e i suoi personaggi. **Max Brigante** accoglierà nel suo «salotto» artisti in gara e addetti ai lavori dalle 18 alle 19. Anche Radio Monte Carlo sarà in diretta tutta la settimana da «Casa Sanremo» con **Chiara Papanicolaou** dalle 12. E ogni giorno dalle 15 **Beppe Cuva** su Radio Festival intervisterà sul palco tutti gli artisti in gara.

RADIO MONTE CARLO

Le sorti delle diverse vota
il pubblico
Sala Stam
la Giuria
seleziona
degli Esp
e della
MAR
Si pa
Nella
11 de
sott
e Te
eq
in
se
3

PROGRAMMI DI TUTTE LE RETI
dal 4 al 10/2/2017
CONSIGLI SUL MEGLIO IN TV

SOLO SU SORRISI TUTTI I TESTI DELLE CANZO
★ LE INTERVISTE AI CANTANTI IN GARA, BIG E GIOVANI ★ GLI OSP
★ IL PROGRAMMA SERATA PER SERATA ★ IL NUOVO REGOLAMEN

sorrisi e canzoni TV

NUMERO SPECIALE



SANREMO!

MONDADORI N° 6 – 31 GENNAIO 2017

€1,50

TV SANREMO 2017

A CASA SANREMO LA BASE DI RADIO 105

«Casa Sanremo», nel centralissimo corso Garibaldi, ospita eventi, concerti e Radio 105, con le sue dirette e i suoi personaggi. **Max Brigante** accoglierà nel suo «salotto» artisti in gara e addetti ai lavori dalle 18 alle 19. Anche Radio Monte Carlo sarà in diretta tutta la settimana da «Casa Sanremo» con **Chiara Papanicolaou** dalle 12. E ogni giorno dalle 15 **Beppe Cuva** su Radio Festival intervisterà sul palco tutti gli artisti in gara.

SERATA PER S...

CHI SONO LE GIURIE: ECCO CHI VOTERÀ

Le sorti delle canzoni in gara saranno decise da diverse votazioni, che coinvolgeranno di volta in volta il pubblico da casa (con il **Televoto**), la Giuria della **Sala Stampa** (cioè i giornalisti accreditati a Sanremo), la Giuria **Demoscopica** (un campione di 300 persone selezionate tra abituali fruitori di musica) e la Giuria degli **Esperti** (personaggi del mondo dello spettacolo e della cultura).

MARTEDÌ 7

Si parte con 11 canzoni

Nella prima serata del Festival ascolteremo 11 dei 22 brani dei Campioni, sottoposti al giudizio di Sala Stampa e Televoto (con un valore diviso equamente). Le prime 8 canzoni in classifica accederanno alla serata del venerdì, le ultime 3 entreranno nel «girone eliminatorio». Ospiti della serata, **Ricky Martin**, Tiziano Ferro con



...ogni giorno con un... diversi momenti della ser...

MERCOLEDÌ 8

Inizia la sfida d...

L'8 febbraio sentirem... Campioni, anch'ess... giudizio della Sala ... Anche in questo ... eliminatorio». S... Nuove proposte ... di loro uscir... alla finale. Si vota ... Televo... della ... scozz... star d... febbr...

...GLI ERA ALLE PROVE

...ON È GIÀ STATO P...

QUICALABRIA (HTTPS://WWW.CORRIERENAZIONALE.IT/CATEGORY/QUICALABRIA/), SPETTACOLI-QC (HTTPS://WWW.CORRIERENAZIONALE.IT/CATEGORY/QUICALABRIA/SPETTACOLI-QC/)

Affidato presenta le creazioni per il 67° festival di Sanremo

31 GENNAIO 2017 *by* ADA COSCO (HTTPS://WWW.CORRIERENAZIONALE.IT/AUTHOR/ADA-COSCO/)



Dal premio per la serata cover ai premi speciali per Rita Pavone, D'Alessio, Al Bano, Mannoia

Quest'anno non solo dal punto di vista artistico ma anche sociale, Michele Affidato accanto al Presidente Unicef Guerrera

Il maestro orafo Michele Affidato ha presentato ufficialmente alla stampa presso il suo showroom a Crotone i premi realizzati per il prossimo 67° Festival della Canzone Italiana che sarà condotto da Carlo Conti e Maria De Filippi e che si svolgerà nella città Ligure dal 7 all'11 febbraio prossimo.

Diversi gli eventi per i quali Affidato è stato incaricato di realizzare i premi

Tra i tanti spicca il premio destinato al vincitore della serata Cover del Festival, quella di giovedì sera 9 febbraio, che da diverse edizioni è dedicata alla reinterpretazione, da parte dei big in gara, dei più grandi successi della musica nazionale ed internazionale. Al brano che riscuoterà maggior apprezzamento dal televoto e dalla sala stampa andrà il premio realizzato da Affidato.

"Sanremo, la città dei fiori e della musica": così il maestro orafo ha inteso rappresentare l'opera creata per la serata Cover del 67° Festival della Canzone Italiana. L'opera, realizzata interamente a mano, è composta da una chiave di violino dove è stata inserita una margherita in argento con

capolino in oro 18 kt e pavè di diamanti.



Se il culmine dell'avventura sanremese dell'orafo crotonese sarà senz'altro il momento in cui l'artista che vincerà la serata Cover alzerà la sua chiave di violino sul palco dell'Ariston, la settimana sarà ricca di impegni e si aprirà con l'inaugurazione di Casa Sanremo, evento che Affidato condividerà con la madrina di quest'anno, Elisabetta Gregoraci, con il Patron Vincenzo Russolillo, autorità e diversi artisti. Sono già diversi anni che l'orafo crotonese collabora con "Casa Sanremo", considerato l'hospitality del Festival della Canzone Italiana, per via delle prestigiose manifestazioni che ospita nell'arco dell'intera settimana.

Quest'anno ha realizzato i premi moda "Casa Sanremo Style", i premi "Soundies Awards", i premi "Musica Contro le Mafie" ed un premio speciale che sarà consegnato alla memoria del direttore di Rai Basilicata Fausto Taverniti, caro amico di Michele Affidato.

Rinnovati gli incarichi per alcune delle manifestazioni più prestigiose tra le tante che, nella settimana del Festival, animano la Città dei fiori. Sarà presente con la sua arte al Gran Galà della Liguria (della stampa) al premio "Numeri Uno – Città di Sanremo", ideato da Ilio Masprone, e riservato a quegli artisti che hanno fatto la storia del Festival di Sanremo. Non a caso nelle scorse edizioni il premio è andato a Pippo Baudo, ad Al Bano Carrisi ed a Tony Renis.

Quest'anno il premio, raffigurante una palma affiancata dal numero "Uno" nel quale sono stati inseriti un fiore in argento ed un topazio azzurro che simboleggiano i fiori ed il mare della città di Sanremo, sarà consegnato alla evergreen Rita Pavone.

Anche il premio "Dietro del Quinte" viene realizzato da Affidato già da diversi anni, riconoscimento rivolto a personaggi che contribuiscono a rendere più prestigioso il Festival di Sanremo e la Musica Italiana nel Mondo.

Il premio è composto da una D e una Q stilizzate poggiate su una base su cui è stato inciso il logo della manifestazione ed il nome del premiato.

I premi saranno assegnati: al popolare autore Mario Lavezzi, al maestro Adriano Pennino, alla giornalista Alessandra Comazzi, Alberto Hazan (Radio Monte Carlo) e Andrea Rosi (Presidente Sony Italia). Il premio dedicato al mondo del web "Mr. Blogger" sarà consegnato al Blogger specializzato in musica Michele Monina de (Il Fatto Quotidiano).

I premi Menzione Speciale della giuria andranno infine ad Elio Cipri e Vittorio De Scalzi dei New Trolls per i 50 anni di carriera. Nel corso della conferenza stampa il maestro Affidato ha poi presentato i premi realizzati per l'AFI (Associazione Fonografici Italiani), con cui l'orafo collabora già da diversi anni per la realizzazione dei riconoscimenti consegnati durante il festival a personaggi del mondo della musica.

Il premio è un bassorilievo realizzato interamente a mano su lastra in argento dove è stato raffigurato un grammofono dipinto con smalti a fuoco e sarà consegnato a Fiorella Mannoia, Gigi D'Alessio, Al Bano Carrisi, Tommaso Pini e Francesco Guasti.

Premi speciali alla carriera a Rita Pavone, Don Backy e Iva Zanicchi. "*Anche se sono ormai tanti anni che porto la mia arte nella città dei fiori – ha dichiarato Michele Affidato – è sempre una grande emozione partecipare alla frenetica settimana di Sanremo. Frenetico è anche il periodo di lavoro che la precede, visto che aumentano di anno in anno le opere che mi vengono commissionate. E' grande la soddisfazione di sapere che con la mia arte ho contribuito alla scrittura di importanti momenti della storia della musica italiana".*

Quest'anno Affidato sarà presente a Sanremo non soltanto sotto un profilo artistico ma anche sotto un profilo rivolto al sociale, in quanto nella settimana del Festival, nella qualità di testimonial Unicef, sarà presente al fianco del Presidente Nazionale Unicef Giacomo Guerrera, a Casa Sanremo, al convegno sul tema: "l'Unicef da 70 anni in Italia. Nel 2016 in campo sul tema migranti".

Alla conferenza stampa era presente l'assessore comunale allo Sport e Spettacolo Giuseppe Frisenda.

TAGS: CONTI (HTTPS://WWW.CORRIERENAZIONALE.IT/TAG/CONTI/), MICHELE AFFIDATO (HTTPS://WWW.CORRIERENAZIONALE.IT/TAG/MICHELE-AFFIDATO/), ORAFO (HTTPS://WWW.CORRIERENAZIONALE.IT/TAG/ORAFO/), PREMI (HTTPS://WWW.CORRIERENAZIONALE.IT/TAG/PREMI/), SANREMO (HTTPS://WWW.CORRIERENAZIONALE.IT/TAG/SANREMO/)



ADA COSCO (HTTPS://WWW.CORRIERENAZIONALE.IT/AUTHOR/ADA-COSCO/)

Utilizziamo i cookie per essere sicuri che tu possa avere la migliore esperienza sul nostro sito. Se continui ad utilizzare

LIGURIA NEWS | TELE NORD | GENOVA POST | SANREMO | RIVIERA SPORT | SAVONA | SV sport | CITTÀ DELLA SPEZIA

Merlino PUBBLICITA' OGGETTI PUBBLICITARI ETICHETTE

IN THE MIDDLE OF THE MED

SAVONA news .it — le parole che valgono, le notizie che restano — Radio Onda Ligure

ordina il tuo pranzo al

Dal 23 gennaio al 2 aprile Colleziona l'esclusiva linea MasterChef

CHE TEMPO FA

ADESSO 13°C

VEN 3 8.7°C 11.5°C

SAB 4 8.1°C 14.4°C

@Oatameteo.com

24 ORE

Nuovo furto a Sant'Ermete: colpita una casa in via Gavotti (h. 20:50)

Inchiesta Tirreno Power, dopo l'estate si aprono le danze (h. 19:30)

Workers buy out in Liguria. Incontro Legacoop con Gruppo Pd: partono i confronti (h. 19:08)

Il savonese Fabio Biale lancia il suo nuovo

Merlino PUBBLICITA' OGGETTI PUBBLICITARI ETICHETTE

FERRAMENTA CERAMICA ARREDO BAGNO

UIPA SV

AUTORITÀ PORTUALE DI SAVONA

le officine

LIMONE PIEMONTE

EVENTI | giovedì 02 febbraio 2017, 11:00

Durante il #Festival2017 scatta l'avventura di Miss Italia: primo casting l'11 febbraio a 'Casa Sanremo'

1 Consiglia

00:00 / 01:09 Ascolta

Per informazioni si può contattare Fortunato Scordo, direttore artistico per la Liguria (telefono: 3386285499). La Syrio Star di Montecatini Terme è esclusivista di Miss Italia 2017, per Liguria, Toscana ed Umbria



Savonanews
Mi piace questa Pagina 19 mila

Di' che ti piace prima di tutti i tuoi amici

...il ritorno dei grandi numeri!
NUOVA UBICAZIONE
25ª RASSEGNA ESPOSITIVA NAZIONALE
delle Attività Economiche, Commerciali, Industriali e Artigianali
ALBISSOLA MARINA
PARCO delle FIERE - viale Faraggiana
18/26 Marzo 2017
EXPO savona 2017

esprimocom
dai un nuovo look al tuo SITO WEB
SCOPRI DI PIÙ ›

AFFARI & ANNUNCI

APPARTAMENTO VENDITA
appartamento molto luminoso,terzo piano,ascensore,in ottimo stato,composto da ingresso a sala e soggiorno(open space),camera da letto ampia,bagno ampio,angolo cottura,1...

BETA MOTARD 350
vendo per inutilizzo (perfetta)

APRILIA RS4 50 VENDO
Vendo aprilia rs 50 del 2013 per passaggio a 125. La moto è stata acquistata da un concessionario e ora ha circa 13000 km ma il motore è

Unione Industriali Savona
COLDIRETTI
COLDIRETTI INFORMA
CONFCOMMERCIO INFORMA
CRAGNOLINI SANREMO
MAICO APPARECCHI ACUSTICI

RUBRICHE

Multimedia
Gallery
Musica
Natura
L'oroscopo di Corinne
Coldiretti Informa
Confcommercio Informa
Insider
News dal sindacato

NEWSLETTER

Nome:
E-mail:
Cellulare:
Iscrivendomi acconsento al trattamento dei dati personali secondo le norme vigenti.
ISCRIVITI

CERCA NEL WEB

Cerca
Google

ACCADEVA UN ANNO FA



Politica
Il Pd convoca Di Tullio a Roma: "Sono e resto un candidato"



Cronaca
Sequestrato un terreno di 3mila metri quadri a Villanova d'Albenga: al via accertamenti su un compendio immobiliare di oltre 200 mila metri quatri





Per il terzo anno consecutivo riparte da Sanremo la 1a tappa del concorso nazionale 'Miss Italia Liguria 2017'. Dalla città dei fiori e del Festival del Canzone, riprende la carovana delle Miss con le concorrenti del concorso di bellezza più longevo del Mondo, verso la finale nazionale di di Settembre.

Sabato 11 febbraio alle 11 è previsto il primo casting ufficiale e, a seguire, la prima selezione regionale, al 'Fashion Theatre' di 'Casa Sanremo' all'interno del Palafiori. Al casting saranno convocate tutte le ragazze che si sono già iscritte sul sito ufficiale di Miss Italia. Tutte le ragazze interessate e con i requisiti richiesti possono iscriversi, in modo semplice e completamente gratuito.

Per informazioni si può contattare Fortunato Scordo, direttore artistico per la Liguria (telefono: 3386285499). La Syrio Star di Montecatini Terme è esclusivista di Miss Italia 2017, per Liguria, Toscana ed Umbria.





Redazione

GRATIS
I PRIMI 30 GIORNI
ISCRIVITI ORA

LOVETHESIGN
ENTRA »

Ti potrebbero interessare anche:



Cerchi l'Hotel ideale a Roma? Guarda le migliori offerte e risparmia!
Hotel Low Cost a Roma



Scopri il futuro con la BMW i3. Iscriviti a soli 4,99€ e comincia a guidarla.
Iscriviti ora



Parti per una Crociera! Trova le migliori offerte Last Minute.
Crociere Last Minute

Sponsorizzato da

Articoli sullo stesso argomento:

stato cambiato circa 200 km fa e...

Vedi tutti gli annunci

IN BREVE

giovedì 02 febbraio

Il savonese Fabio Biale lancia il suo nuovo album "La gravità senza peso" *(h. 19:04)*



"Socialmente" nuovo spettacolo per Kronostagione ad Albenga *(h. 18:04)*



Il 9 febbraio la presentazione del 54° Trofeo Laigueglia *(h. 17:45)*



DJ Koma e DJ Smooth al Circolo ARCI Brixton di Alassio *(h. 17:15)*



Radio Onda Ligure protagonista alla Fiera della Candelora di San Bartolomeo al Mare *(h. 16:45)*



A Varazze un viaggio "Nella pancia del mostro" *(h. 16:00)*



Arriva "Agrumare" e il cuore di Finalpia profumerà di agrumi *(h. 15:30)*



Savona: "Capriole sulle Nuvole" cerca 15 nuovi animatori *(h. 15:24)*



I savonesi Cantiere 164 sono "Artisti del mese" su MTV *(h. 14:45)*



Andora, lezione dimostrativa sulla tecnica dell'icona *(h. 14:00)*



Leggi le ultime di: Eventi



Dalla redazione di SvSport:



Pallanuoto: al via oggi il Trofeo delle Regioni a Ostia, c'è anche l'impe...



Sponsor (Sponsor)
Milionario mostra come fare soldi con questo trucco!



Calcio, Torneo delle Regioni: la Liguria affronterà Trento, Sardegna e Bolz...

150116 389583 3450 sfoglia le notizie ACCEDI REGISTRATI

ventisei edizioni 1991-2016 IL LIBRO DEI FATTI

METEO Milano

adnkronos

adnkronos

Fatti Soldi Lavoro Salute Sport Cultura Intrattenimento Magazine Sostenibilità Immediapress Multimedia AKI

Spettacolo Rotocalco Automotive Weekend

Home . Intrattenimento . Spettacolo . Pronta la 'Casa' del Festival di Sanremo fra Big e Nuove Proposte

Pronta la 'Casa' del Festival di Sanremo fra Big e Nuove Proposte

SPETTACOLO

Mi piace 107 Condividi Tweet G+ Condividi



Carlo Conti a Casa Sanremo

Pubblicato il: 02/02/2017 14:42

Pronta la 'Casa' del festival di Sanremo fra Big e Nuove Proposte. **Casa Sanremo Limoni Beauty Lounge**, l'hospitality della kermesse della canzone italiana realizzata dal Gruppo Eventi e nata da un'idea di Vincenzo Russolillo e Mauro Marino, **si prepara alla decima edizione con due location d'eccezione, Palafiori e Villa Ormond**, e un programma di oltre 350 eventi che prenderanno il via domenica 5 febbraio alle 18 con il taglio del nastro affidato a Elisabetta Gregoraci.

Ogni sera al termine del Festival la grande musica si sposterà dal teatro Ariston a Casa Sanremo Limoni Beauty Lounge dove, dopo la mezzanotte, inizieranno gli **showcase esclusivi firmati da Radio 105 e Radio Monte Carlo**.

Sul palco della lounge, realizzato dal set designer Mario Carlo Garrambone, il **direttore Beppe Cuva presenterà martedì 7 Maldestro**, in gara nella categoria delle Nuove Proposte con 'Canzone per Federica', Braschi, che presenta al Festival 'Nel mare ci sono i coccodrilli' e la cantautrice romana **Paola Turci**, alla sua decima performance sul palco dell'Ariston. Mercoledì 8, invece, sarà la volta di **Marianne Mirage**, al Festival con un brano scritto da Francesco Bianconi e Kaballà; di Lele, l'artista più giovane tra quelli in gara, e di **Fabrizio Moro**, la cui partecipazione al Festival anticipa l'uscita del prossimo lavoro in studio, 'Pace'.

Giovedì 9 toccherà ad altri Giovani, Francesco Guasti e Tommaso Pini, che introdurranno la performance di **Gigi D'Alessio**, per la quinta volta in competizione sul palco dell'Ariston.

Venerdì 10 si esibiranno **Alessio Bernabei**, amatissimo dal pubblico più giovane e al Festival per la seconda volta come solista, ed Ermal Meta, quest'anno promosso nella categoria Big insieme alla Nuova Proposta Leonardo Lamacchia. Sabato 11, dopo la finalissima, Casa Sanremo ospiterà il vincitore 'Giovani' dell'anno scorso **Francesco Gabbani**; i**La Rua**, la band esclusa dalla gara, ma molto amata dal pubblico. Non mancano Raige e Giulia Luzi, in gara con un duetto che coniuga rap e pop.

A Casa Sanremo gli artisti festeggeranno l'inizio di una nuova sfida nel party più esclusivo della settimana festivaliera: 'Stasera tutti a Casa', in collaborazione con Tv Sorrisi e Canzoni Tv. Lunedì 6 febbraio tra riti, scaramanzie e tanta buona musica, si brinderà al nuovo Festival!

Il progetto Casa Sanremo nasce dieci anni fa con l'obiettivo di creare un luogo di aggregazione per tutti i giornalisti, gli artisti, gli addetti ai lavori che ogni anno confluiscono nella cittadina

Aggiungi un pasto a tavola

Cerca nel sito

Notizie Più Cliccate

1. Buste paga, novità in arrivo
2. Vasto, uccide il giovane che investì la moglie
3. Roma, ritrovate le due 15enni scomparse
4. Ruba un milione di euro a correntisti, vince al lotto e fugge: denunciata ex direttrice Poste
5. Autostrade, il 13 febbraio sciopero e manifestazione

Video



Silver Mask, mascherina antismog di ultima generazione



La ' battaglia' degli ultras olandesi, scontri progettati tra tifosi



Il vulcano Kilauea fa paura, fontana di lava nell'Oceano

ligure per il Festival. Ma soprattutto per raccontare l'Italia attraverso le sue peculiarità in un unico contenitore: la musica, la moda, la cultura, i territori, le tradizioni, le aziende con i loro prodotti e non ultima la buona cucina.

Casa Sanremo è particolarmente orgogliosa in questa edizione di ospitare l'Unicef Italia e il Presidente Giacomo Guerrera per affrontare il tema del sostegno ai bambini e all'infanzia nelle zone di guerra. Appuntamento musicale in ambito sociale è il concorso 'Musica Contro le Mafie', progetto pregevole che ha l'intento di unire sotto la bandiera della legalità le voci di tanti artisti italiani.

Più in dettaglio, da martedì 7 a sabato 11 febbraio Red Ronnie ogni sera, a partire dalle 20.30, sarà in diretta sulle pagine Facebook di Optima Magazine nel salotto dell'Optima Theatre di Casa Sanremo per commentare il Festival con ospiti e tanti amici.

Dopo il successo del tour, approda a **Casa Sanremo il talent dedicato a giovani promesse della musica** che ogni giorno, dalle 19.30 alle 20.30, saranno preventivamente selezionati da Red Ronnie all'interno di una particolarissima roulotte posizionata all'ingresso del Palafiori, dove si svolgeranno le audizioni.

E poi c'è Vittorio Sgarbi che inaugura l'area museale. A Casa Sanremo sarà allestita anche una mostra di arte contemporanea a cura di Marco Giordano, Presidente di Re d'Italia Art, che verrà inaugurata alla presenza di Vittorio Sgarbi martedì 7 febbraio alle 19.

Quest'anno un fitto programma vedrà anche alternarsi Mario Luzzatto Fegiz, Adriano Aragozzini, Osvaldo Bevilacqua, Alviero Martini, Roberta Bruzzone, Dario Salvatori, Vittoriana Abate e Cataldo Calabretta, Giusy La Piana, Isa Grassano, Massimiliano Mancini. Non manca 'Casa Sanremo Fashion', un appuntamento quotidiano in cui il Made in Italy sarà protagonista. Grandi firme italiane presenteranno le loro collezioni, tra cui Alviero Martini, Ynot, Delves. E Sharon e Giada, 'Le coinquiline' di Realtime, saranno ospiti ogni giorno alle 15 di un talk, al Palafiori, in cui si parlerà di fashion, moda e gossip.

L'esclusivo roof, i cooking show ed i concorsi di cucina saranno sapientemente coordinati dal 'Ristorattore' più famoso d'Italia. La novità di quest'anno è rappresentata dalle masterclass sulla pizza napoletana tenute dai campioni mondiali di pizza napoletana di Rossopomodoro. E nel format condotto da Beppe Convertini si alterneranno gli chef provenienti da Liguria, Veneto, Toscana, Molise, Puglia, Campania, Basilicata, Calabria, Sicilia, le Terre del Bussento, il Parco del Pollino, i Picentini con gustosissime ricette regionali.

C'è poi un'area esclusiva della Casa, la lounge, alla quale potranno accedere esclusivamente gli addetti ai lavori accreditati. Sul palco centrale durante la giornata gli artisti in gara saranno ai microfoni di Radio 105 e RMC. **La musica live è a cura della Santarsieri Band** che accompagnerà gli ospiti sino alla mezzanotte, orario in cui si esibiranno gli artisti in gara in esclusivi showcase.

Insieme al Palafiori, Villa Ormond sarà quest'anno la seconda location di Casa Sanremo che ospiterà due contenitori: al mattino, il concorso nazionale 'New Talent' in cui una giuria di qualità composta da nomi noti del panorama musicale italiano valuterà le performance di aspiranti cantanti; nel pomeriggio, a partire dalle 15, invece sarà il momento dedicato alla moda. Giovani stilisti presenteranno le loro creazioni e tutto culminerà nell'assegnazione del Premio Casa Sanremo Moda. Il coordinamento del nuovo hub è affidato a Davis Paganelli mentre la conduzione degli show a Samanta Panetta e Beppe Convertini.

Radio 105 sarà a Casa Sanremo con le sue dirette e i suoi personaggi. **Max Brigante** accoglierà i suoi ospiti da lunedì 6 a sabato 11 febbraio dalle 18 alle 19 nel salotto di '105 Mi Casa'.

Anche Radio Monte Carlo sarà in diretta con Chiara Papanicolaou per due ore, dalle 12 alle 14 da lunedì a venerdì, e tre ore, dalle 10 alle 13 il sabato.

Il Festival di Sanremo vivrà attivamente sui siti e sui social network di Radio 105 e Radio Monte Carlo attraverso reportage fotografici e video e interviste ai protagonisti. Anche quest'anno una gradita conferma: Radio Festival, con le interviste del direttore Beppe Cuva a Carlo Conti, agli artisti in gara insieme alla possibilità di ascoltare tutte le canzoni in gara. Tutti questi contributi sono disponibili on demand su 105.net, radiomontecarlo.net, unitedmusic.it e sorrisi.com.

Mi piace 107 Condividi Tweet Condividi

In Evidenza

adnkronos

Ricerca personale Sviluppo Business - Settore medico-scientifico



Vino e olio? Sì ma soltanto in bottiglie di vetro



Corsi per pasticceri-panettieri e cuochi di bordo sulle navi Costa Crociere



Intesa Sp, finanziamenti ad hoc per il rilancio del comparto metallurgico a Brescia /Video



'Cuore green' per il Data Center delle Camere di Commercio /Video



Sci, tappa a Cortina per Jacuzzi con la World Sky Cup /Video



Design, a Milano sfida in bianco tra archistar con White in the City



Viaggi, cresce la voglia di crociere



Tlc, Open Fiber: cablato in fibra ottica ultraveloce il 50% di Perugia /Video



Scarcity-Waste-Syngenta Photography Award



Illuminazione 'naturale' per il Mosè di Michelangelo /Video



Energia: è online nuovo numero newsletter Gme



Eni – Future Experience for You(ng)

Questo sito utilizza cookie, anche di terze parti, per inviarti pubblicità e servizi in linea con le tue preferenze. Se vuoi saperne di più o negare il consenso a tutti o ad alcuni cookie clicca su "ulteriori informazioni". Chiudendo questo banner, scorrendo questa pagina o cliccando qualunque suo elemento acconsenti all'uso dei cookie. Ulteriori informazioni Ho capito

Il filosofo Tovazzi a Casa Sanremo con un monologo sul futuro

SPETTACOLO

Mi piace 35 Condividi Tweet G+ Condividi



locandina del monologo di Raffaele Tovazzi

Pubblicato il: 02/02/2017 18:05

Il filosofo Raffaele Tovazzi sarà a Casa Sanremo l'8 febbraio con un suo monologo sorprendente e divertente sul futuro, i giovani, il lavoro e sulla filosofia come strumento attuale per la lettura dell'oggi e del domani dal titolo #SocialSocrate.

Cosa penserebbero i maestri del pensiero filosofico se si trovassero a vivere oggi, tra social network, disoccupazione giovanile e tecnologie destinate a disumanizzare il lavoro? Tovazzi si mette nei panni dei filosofi antichi alla ricerca delle risposte per il presente e per il futuro.

Raffaele Tovazzi è un filosofo e formatore cui si rivolgono numerose imprese e migliaia di giovani allo scopo di apprendere concreti strumenti per realizzare i propri obiettivi. Dopo essersi laureato in Filosofia all'Università di Trento, si è specializzata ad Harvard, dove ha consolidato il suo 'credo': la filosofia non è un fatto puramente teorico, al pensiero deve corrispondere l'azione.

Specializzato in Programmazione Neuro-Linguistica negli Stati Uniti, in poco tempo Tovazzi è arrivato ad essere considerato un punto di riferimento per imprese e istituzioni: nel 2013 ha condotto a Shanghai la prima ricerca sulle HR italiane in Cina.

Collabora con i manager di imprese mondiali tra cui Ferrari, Maserati, Technogym, Pininfarina, Marcegaglia, Unicredit e tante altre. Nel 2014 ha scritto 'A scuola di PNL', il primo libro sull'argomento pubblicato da Mondadori e il testo italiano in Programmazione Neuro-Linguistica ad oggi più venduto.

L'appuntamento con Tovazzi è per l' 8 febbraio alle 17.30 presso Optima Theatre – Casa Sanremo – Palafiori Centro Congressi. Tovazzi, inoltre, sarà ospite di Casa Sanremo per tutta la giornata e nello stesso giorno dalle 18.30 sarà in diretta dalla socialroom di Casa Sanremo ed in contemporanea sui suoi canali social.

Mi piace 35 Condividi Tweet G+ Condividi

TAG: Raffaele Tovazzi, Casa Sanremo, Pnl, Marcegaglia, Pininfarina, Maserati, Technogym, Unicredit, Mondadori, A scuola di PNL, Sanremo, #SocialSocrate

Aggiungi un pasto a tavola

Cerca nel sito

Notizie Più Cliccate

1. Buste paga, novità in arrivo
2. Vasto, uccide il giovane che investì la moglie
3. Roma, ritrovate le due 15enni scomparse
4. Ruba un milione di euro a correntisti, vince al lotto e fugge: denunciata ex direttrice Poste
5. Autostrade, il 13 febbraio sciopero e manifestazione

Video



Silver Mask, mascherina antismog di ultima generazione



La ' battaglia' degli ultras olandesi, scontri progettati tra tifosi



Il vulcano Kilauea fa paura, fontana di lava nell'Oceano

Questo sito utilizza cookie, anche di terze parti, per inviarti pubblicità e servizi in linea con le tue preferenze. Se vuoi saperne di più o negare il consenso a tutti o ad alcuni cookie clicca su "ulteriori informazioni". Chiudendo questo banner, scorrendo questa pagina o cliccando qualunque suo elemento acconsenti all'uso dei cookie. Ulteriori informazioni Ho capito

Potrebbe interessarti


Sponsor
Auto Suv - Scopri le Offerte del Mese fino al -40%
(Social Excite)


Belen e il figlio in scooter senza casco, pioggia di critiche sui


Floris: "Ciao Maurizio, in bocca al lupo". Ecco chi è il nuovo comico di


Sponsor
McLaren 720S - Un'altra convertita al credo del drifting
(Quattroruote)


Morandi su Fb: "Chiedo scusa a tutti...". Ecco perché



Ruba un milione di euro a correntisti, vince al lotto e fugge:


Spacco e nastro rosso, Melania Trump incanta al ballo inaugurale


Claudia Gerini: "Nessun tradimento, con Zampaglione amici

Raccomandato da

Commenti

Per scrivere un commento è necessario registrarsi ed accedere: ACCEDI oppure REGISTRATI



Sviluppo Business - Settore medico-scientifico


Vino e olio? Si ma soltanto in bottiglie di vetro


Corsi per pasticceri-panettieri e cuochi di bordo sulle navi Costa Crociere


Intesa Sp, finanziamenti ad hoc per il rilancio del comparto metallurgico a Brescia /Video


'Cuore green' per il Data Center delle Camere di Commercio /Video


Sci, tappa a Cortina per Jacuzzi con la World Sky Cup /Video


Design, a Milano sfida in bianco tra archistar con White in the City


Viaggi, cresce la voglia di crociere


Tlc, Open Fiber: cablato in fibra ottica ultraveloce il 50% di Perugia /Video


Scarcity-Waste-Syngenta Photography Award


Illuminazione 'naturale' per il Mosè di Michelangelo /Video


Energia: è online nuovo numero newsletter Gme


Eni – Future Experience for You(ng)

ADN - SANREMO: IL FILOSOFO TOVAZZI OSPITE DELLA 'CASA' CON UN MONOLOGO SUL FUTURO =

Roma, 2 feb. (AdnKronos) - Il filosofo Raffaele Tovazzi sarà a Casa Sanremo l'8 febbraio con un suo monologo sorprendente e divertente sul futuro, i giovani, il lavoro e sulla filosofia come strumento attuale per la lettura dell'oggi e del domani dal titolo #SocialSocrate.

Cosa penserebbero i maestri del pensiero filosofico se si trovassero a vivere oggi, tra social network, disoccupazione giovanile e tecnologie destinate a disumanizzare il lavoro? Tovazzi si mette nei panni dei filosofi antichi alla ricerca delle risposte per il presente e per il futuro.

Raffaele Tovazzi è un filosofo e formatore cui si rivolgono numerose imprese e migliaia di giovani allo scopo di apprendere concreti strumenti per realizzare i propri obiettivi. Dopo essersi laureato in Filosofia all'Università di Trento, si è specializzata ad Harvard, dove ha consolidato il suo 'credo': la filosofia non è un fatto puramente teorico, al pensiero deve corrispondere l'azione.

(segue)

(Spe/AdnKronos)

ISSN 2465 - 1222
02-FEB-17 18:05

ADN1080 7 SPE 0 DNA STV NAZ RLI

SANREMO: IL FILOSOFO TOVAZZI OSPITE DELLA 'CASA' CON UN MONOLOGO SUL FUTURO (2) =

(AdnKronos) - Specializzato in Programmazione Neuro-Linguistica negli Stati Uniti, in poco tempo Tovazzi è arrivato ad essere considerato un punto di riferimento per imprese e istituzioni: nel 2013 ha condotto a Shanghai la prima ricerca sulle HR italiane in Cina.

Collabora con i manager di imprese mondiali tra cui Ferrari, Maserati, Technogym, Pininfarina, Marcegaglia, Unicredit e tante altre. Nel 2014 ha scritto 'A scuola di PNL', il primo libro sull'argomento pubblicato da Mondadori e il testo italiano in Programmazione Neuro-Linguistica ad oggi più venduto.

L'appuntamento con Tovazzi è per l' 8 febbraio alle 17.30 presso Optima Theatre - Casa Sanremo - Palafiori Centro Congressi. Tovazzi, inoltre, sarà ospite di Casa Sanremo per tutta la giornata e nello stesso giorno dalle 18.30 sarà in diretta dalla socialroom di Casa Sanremo ed in contemporanea sui suoi canali social.

(Spe/AdnKronos)

il Titolo Giornale di Arte, Cultura e Spettacolo Reg. al Tribunale di La Spezia n.° 3 del 07/06/10 ROC 20453 P.I. 01219600119




Villa Caniço
da 910 € / sett. Portogallo
casamundo.it

Per questo spazio pubblicitario, chiedere informazioni inviando un email al seguente indirizzo info@iltitolo.it (mailto:info@iltitolo.it)

Dal 2016, sul canale il TitoloTV (https://www.youtube.com/c/IlnetworkEu-ilTitoloTV), attivo il servizio di diretta streaming (http://www.ilnetwork.eu/il-titolotv)e podcast grazie al format televisivo L.E.O.© (Live Event Online).

Select Language

Casa Sanremo, dal 5 all'11 febbraio al Palafiori e Villa Ormond

Scritto da Enrica Leone (/enrica-leone) | Categoria: Appuntamenti (/notizie-appuntamenti) | Pubblicato: 02 Febbraio 2017 | Visite: 126

Al via tra pochi giorni la kermesse canora e insieme a lei anche l'ospitality del Festival. Madrina: Elisabetta Gregoraci.



Casa Sanremo Limoni Beauty Lounge, l'hospitality del Festival della Canzone Italiana nata da un'idea di Vincenzo Russolillo e Mauro Marino e firmata Gruppo Eventi, ritorna al Palafiori dal 5 all'11 febbraio. Un'edizione speciale per festeggiare il decennale che per l'occasione si svolgerà in una doppia location: Palafiori e Villa Ormond. Il taglio del nastro al Palafiori è previsto domenica 5 febbraio alle 18.00 con la showgirl Elisabetta Gregoraci grazie alla collaborazione con il Maestro orafo Michele Affidato. Casa Sanremo si rinnova ogni anno, negli spazi e nei contenuti, pur mantenendo la sua cifra tradizionale dedicati al sociale, agli showcase, alle eccellenze enogastronomiche italiane e alla moda. Il 2017 però sarà ricordato in particolar modo come l'anno delle partnership d'eccellenza:

Sanremo Città della Musica
Sotto l'egida del Comune, Casa Sanremo svolgerà un ruolo centrale e di rilievo nell'offerta di intrattenimento di migliaia di visitatori per animare la città durante la settimana del festival.

Area Sanremo e Fondazione Orchestra Sinfonica di Sanremo
Grazie alla collaborazione con la Fondazione Orchestra Sinfonica di Sanremo Casa Sanremo inaugura la nuova stagione di Area Sanremo 2018 ed il relativo tour nazionale, oltre a riservare ampio spazio ai finalisti del concorso 2017, che si esibiranno sul palco del Palafiori. La Direzione Artistica è affidata a Stefano Senardi e Massimo Cotto.

A Casa Sanremo il più ricco newsfeed online in tempo reale con Rockol
Rockol sarà presente a Casa Sanremo con una postazione dedicata, la "Rockol Lounge", dove gli artisti di Area Sanremo e i big in gara al Festival eseguiranno minishow live e video in interazione con il pubblico.

Soundies Awards: seconda edizione del premio dedicato agli artisti in gara
Ritornano il "Soundies Awards". Nato da un'idea di Vincenzo Russolillo, il contest è destinato alle case discografiche che partecipano alla 67sima edizione del Festival della Canzone Italiana. Il riconoscimento in denaro messo a disposizione dalla Lucania Film Commission è destinato al miglior videoclip della canzone presentata al Festival e consentirà sia ai big che alle nuove proposte di realizzare un videoclip in Basilicata entro l'anno.

La bellezza è di Casa
Limoni Beauty Lounge, in partnership con Lancôme, per il quarto anno consecutivo sarà title Sponsor di Casa Sanremo e porterà la bellezza al Festival della Canzone Italiana in modo originale e innovativo, replicando a Casa Sanremo il format di successo già presente nelle 500 profumerie, allestendo aree dedicati al make up e nail bar, allo skincare, al servizio barberia per Lui e a trattamenti viso personalizzati. "Abbiamo deciso di confermare, anche per quest'anno, la nostra collaborazione con Casa Sanremo perché continuiamo a credere nel binomio musica e bellezza", afferma Fabio Pampani, Amministratore Delegato LLG Leading Luxury Group, service company che gestisce le insegne Limoni e La Gardenia.

La musica è firmata Radio 105 e Radio Monte Carlo
Radio 105 sarà a Casa Sanremo con le sue dirette e i suoi personaggi. Chi meglio di Max Brigante saprà accogliere tutti gli artisti in gara insieme a esponenti della stampa e ad addetti ai lavori in quell'atmosfera di confidenza e chiacchierata divertente che è la cifra distintiva del suo programma? Appuntamento da lunedì 6 a sabato 11 febbraio dalle 18.00 alle 19.00 nel salotto di "105 Mi Casa".Anche Radio Monte Carlo sarà in diretta tutta la

settimana da Casa Sanremo in compagnia di Chiara Papanicolaou per due ore, dalle 12.00 alle 14.00 da lunedì a venerdì, e quattro ore, dalle 10.00 alle 14.00 il sabato. Chiara coinvolgerà i cantanti alla scoperta delle emozioni e dei retroscena della competizione. Le stanze della Casa offriranno occasioni di intrattenimento no stop con oltre 350 eventi che fanno di Casa Sanremo un evento necessario per gli addetti ai lavori.

Per conoscere il programma dettagliato, le iniziative, gli appuntamenti:
http://www.casasanremo.it (http://www.casasanremo.it)

Mi piace 0 Condividi 0 Invia Tweet G+1 1 G+ Condividi 1 Share

Programmazione del TitoloTV (https://www.youtube.com/c/IlnetworkEu-ilTitoloTV)

Il Cinema di Francesco



(https://youtu.be/Zu3l9fZy30I)
Guarda gli altri video
(https://www.youtube.com/playlist?list=PL4L8j5ml67_xLHjH7oNPbE7QV

La Musica di Fabio Alberti



(https://youtu.be/XtfgLwNt95w)
Guarda gli altri video
(https://www.youtube.com/playlist?list=PL4L8j5ml67_zSDHk0Gxhb5Sw5

La Tv di Enrica Leone



(https://youtu.be/2xsLjtFz8p8)
Guarda gli altri video
(https://www.youtube.com/playlist?list=PL4L8j5ml67_yGyzGHSWBjLIQ7k

Atto x Atto con Fabrizio



(https://youtu.be/mYwxdMmc-9g)
Guarda gli altri video
(https://www.youtube.com/playlist?list=PL4L8j5ml67_zHj5E4WZt-TL0u6WTdId5b)

Essere Vitali con Piera Vitali



(https://youtu.be/f-M0keJKtvc)
Guarda gli altri video
(https://www.youtube.com/playlist?list=PL4L8j5ml67_yqbJmCSk8eYOS

Le interviste del TitoloTV



(https://youtu.be/w_3g4m5vf5w)
Guarda gli altri video
(https://www.youtube.com/playlist?list=PL4L8j5ml67_xWETjI_LKwbxA

Dirette Live Streaming



(https://youtu.be/aJH24l8F16w)
Guarda gli altri video
(https://www.youtube.com/playlist?list=PL4L8j5ml67_wTwL2SYDF8rgs

Eventi



(https://youtu.be/a2-tKs_a604)
Guarda gli altri video
(https://www.youtube.com/playlist?list=PL4L8j5ml67_xBCthMTjon7cfj3WgZD

Direttore Responsabile: **Donato Francesco Bianco** Editore: **Bianca Zanardi**

Gli articoli sono coperti da copyright, è assolutamente vietata la riproduzione se non riportante la dicitura FONTE: **ilTitolo.it**
Tutti i diritti sono riservati. Site created by il NetWork ® (http://www.ilnetwork.eu/)

© 2017 il Titolo



Festival, Conti a scuola Opere d'arte in centro e Casa Sanremo al via

Il coro Troubar Clair salirà sul palco dell'Ariston



64 0

DANIELA BORGHI
SANREMO

Pubblicato il 03/02/2017

Festival: tra una prova l'altra all'Ariston, Carlo Conti è salito in cattedra.

PUBBLICITÀ

Replay



LEGGI ANCHE

02/02/2017



Sanremo. Ecco la passerella, il Festival può sfilare

30/10/2016



Festival, Conti vara il regolamento. Tutti i big in gara già la prima sera

11/07/2016

Conti a scuola. Il direttore artistico e presentatore, accompagnato dal sindaco Alberto Biancheri, ha incontrato gli alunni delle scuole medie Pascoli. Una visita a sorpresa durante la quale i ragazzi hanno fatto tante domande sul Festival e scattato selfie con il conduttore televisivo.

Arte. Ha preso il via ieri l'allestimento in location del centro di opere d'arte in maxiformato di Enrico Benetta. Tra queste, un violoncello al Rigolè, quattro sedie con spartiti (Ânime in quartetto») davanti al Forte, e una gigantesca nota in acciaio nel giardino del casinò, dove avverrà l'inaugurazione della mostra Parole note», domenica alle 18,30. Le opere resteranno esposte fino a primavera. Davanti all'Ariston sarà esposta un'enorme clessidra bianca. Previsto anche un omaggio a Luigi Tenco, a 50 anni dalla sua scomparsa: cinque gocce in acciaio mirror, sospese, nella sede del Club Tenco.



Braschi (Nuove proposte da Area Sanremo) a New York per il video della canzone del Festival ha trovato una insegna San Remo»

Casa Sanremo. Si avvicina anche l'inaugurazione di Casa Sanremo (domenica, alle 18, con Elisabetta Gregoraci), il contenitore di eventi collaterali al Palafiori, che proporrà 350 occasioni di intrattenimento, soprattutto showcase. Tra i cantanti attesi Gigi D'Alessio, Paola Turci, Alessio Bernabei, Fabrizio Moro e Braschi, quest'ultimo Nuova proposta in arrivo da Area Sanremo. Il cantautore romagnolo è in questi giorni a New York, per girare il video della canzone sanremese, Nel mare ci sono i coccodrilli», e per presentare l'album Trasparente» alla Casa Italiana Zerilli Marimò. Sui suoi social ha pubblicato una foto con la scritta San Remo», scovata a Manhattan. A Casa Sanremo (che avrà una seconda sede anche a Villa Ormond) è atteso anche il filosofo Raffaele Tovazzi con un monologo sul futuro, i giovani, il lavoro e sulla filosofia come strumento per la lettura dell'oggi e del domani, #SocialSocrate.

Topolino. L'edizione di Topolino con in copertina Tarlo Konty è andata esaurita in diverse edicole della città. Il settimanale ospita una storia in salsa matuziana: Zio Paperone e il tormentone d'amore», firmata da Giorgio Salati e disegnata da Luca Usai.

Coro Troubar Clair. Il Coro Troubar Clair di Vallecrosia si esibirà al teatro Ariston nella terza serata del Festival, insieme ad un ospite, ancora top secret.

Forte di Santa Tecla. Il Forte ospiterà una location della Rai dove gli artisti potranno esibirsi live.

BY NC ND ALCUNI DIRITTI RISERVATI



Festival, la Rai svela le date. Contatti per la convenzione

LA STAMPA CON TE DOVE E QUANDO VUOI



E-mail

Password

ABBONATI ACCEDI

+ Recupera password



Altro Blog successivo Crea blog

Questo sito si serve dei cookie di Google per l'erogazione dei servizi, la personalizzazione degli annunci e l'analisi del traffico. Le informazioni sul tuo utilizzo del sito sono condivise con Google. Se prosegui la navigazione acconsenti all'utilizzo dei cookie.

ULTERIORI INFORMAZIONI OK

Primo piano



Fino ad agosto Pandora regala portagioie con i set regalo

Per San Valentino il portagioie ha la forma di un cuore Pandora lancia un'iniziativa destinata a rendere ogni dono ancora più indimentic...



Da L'Occitane un sapone solidale contro le cecità curabili

Diverse le Ong che il marchio sostiene Per sostenere i nuovi obiettivi del programma Union For Vision 10by20 di L'Occitane , si p...



Quest'anno la Sojasun Verdi Marathon si corre il 26 febbraio

La gara coinvolge anche Fidenza, sede italiana dell'azienda Sojasun sarà sponsor ufficiale della 20esima edizione della Sojasun Verd...



Anche la nonnina è social, lo mostra il nuovo spot Sottilette

E' targata J. Walter Thompson Italia la nuova campagna di comunicazione del Gruppo Mondelez in Italia, da ieri riapprodato sugli sc...



I cartigli dei Baci Perugina sono firmati da Laura Pausini

Per la prima volta Laura Pausini autografa 33 frasi tratte dalle sue canzoni più belle e 10 dediche pensate per i fan e gli innamorati, ...

Chi abbiamo incontrato



La nonnina è social

giovedì 2 febbraio 2017

Coverstore firma la cover per smartphone di Casa Sanremo



Casa Sanremo Limoni Beauty Lounge, l'hospitality del Festival della Canzone Italiana nata da un'idea di Vincenzo Russolillo e Mauro Marino e firmata Gruppo Eventi, ritorna dal 5 all'11 febbraio. Un'edizione speciale per festeggiare il decennale, che per l'occasione si svolgerà in una doppia location: **Palafiori** e **Villa Ormond**. Casa Sanremo si rinnova ogni anno, ma 2017 sarà ricordato come l'anno delle collaborazioni d'eccellenza di Casa Sanremo e l'universo creativo di Coverstore sigla la partnership ufficiale con **Festival di Sanremo**. Cover Store ha sviluppato la cover ufficiale di Casa Sanremo, un esclusivo prodotto dedicato alla manifestazione, risultato della visione creativa del brand e di quella dell'art director and visual artist colombiano **Armando Mesias**, che ha realizzato le copertine dell'album 'Santeria' di Marracash & Guè Pequeno. "Siamo lieti e onorati di poter annunciare la nostra collaborazione con Casa Sanremo perché continuiamo credere e investire nel binomio musica e design", afferma **Andrea Bosetti**, cofounder e responsabile marketing di **Coverstore**.

Ti potrebbero anche interessare:

Servizi beauty firmati Limoni al Palafiori e a Villa Ormond	A Casa Sanremo le dirette di Radio 105 e Radio Monte Carlo	Big di Sanremo e vini: gli abbinamenti vincenti di Viniamo	Al polso di Francesca Michielin c'è il nuovo orologio Miluna

Linkwithin

Pubblicato da Laura Brivio a 13:45

G+1 Consiglialo su Google

Etichette: Armando Mesias, Casa Sanremo, cover, Coverstore, hospitality, Palafiori, prodotto, Sanremo, smartphone

Link a questo post

Crea un link

Post più recente Home page Post più vecch

(http://it.blastingnews.com)

Accedi

Unisciti a Blasting News

Clicca qui per attivare le notifiche per Lei

Pubblicato il 02/02/2017

NICOLA CONVERTINO (HTTP://IT.BLASTINGNEWS.COM/REDAZIONE/NICOLA-CONVERTINO/)

Segui

0 voti

'I Dei degli Olimpo' saranno ospiti al 'Sanremo Music Awards' il 10 Febbraio

Dopo la vincita del "Liga Rock Park Contest" e l'apertura del concerto di Ligabue a Monza la Kermesse sanremese li ha scelti tra gli ospiti

Sei un digital influencer?
Condividi questa news e guadagna.



I Dei Degli Olimpo ospiti al Sanremo Music Awards

PUBBLICITÀ

supermoney
CONFRONTA E RISPARMIA
Polizza Auto da 181€
Confronta gratis in 1 minuto
Bastano Targa e Data di Nascita
TARGA AE693GH
DATA DI NASCITA GG/MM/AAAA
Scopri subito il tuo prezzo

I 4 ragazzi di Bracciano, dallo strano nome "**#i dei degli olimpo**", nome nato da un errore fatto durante le riprese di un videoclip, ne hanno fatta di strada; a settembre 2016 il grande Liga li fa esibire per l'apertura del suo concerto a Monza, all'autodromo, con 100.000 persone ad ascoltarli, vincono il contest **Liga Rock Park**, ed ora la chiamata a Sanremo (http://it.blastingnews.com/tv-gossip/2016/12/sanremo-2017-data-inizio-e-canzoni-in-gara-i-campioni-e-le-giovani-proposte-001325355.html) da parte del "**#sanremo music awards**".

Un momento magico per Andrea Stocchino, Nicolò Baldini, Emidio Mazzilli, Simone Marini e Matteo Musi, Band dall'anima rock ma con delle contaminazioni pop fino ad arrivare ad incursioni liriche, un po' come Il Volo. A Sanremo porteranno il brano "Mille Anni dall'Ombra", che gli ha permesso di passare le selezioni del Liga Rock Park, quasi un fatto scaramantico,



proprio come il nome che hanno conservato da un errore di pronuncia. Il loro primo album "Uno" nasce con la collaborazione con Marco Mastrobuono e Matteo Gabbianelli dei Kutso, che hanno saputo proiettare la band verso una dimensione più live, dove non ci sono confini ben precisi; si spazia dalla Bossa Nova al Metal, al Rock, Pop e Lirica, ma non lasciatevi ingannare dai generi separati perché l'amalgama rende il prodotto ottimale, il tutto condito da tanta autoironia.

Le location a Sanremo dove saranno ospiti

Le location che li ospiteranno nella città dei fiori (http://it.blastingnews.com/opinioni/2017/01/sanremo-2017-conti-vs-de-filippi-chi-vincera-la-sfida-001429819.html) sono il Golf Club Circolo degli Ulivi, Casa **Sanremo** al Palafiori e Villa Ormond, sempre ospiti del "Sanremo Music Awards. Sanremo è sempre una buona vetrina e per la band laziale è un'ulteriore occasione per dialogare sia con i loro fans, che con gli addetti ai lavori sempre presenti nella settimana del **Festival di Sanremo**. Si incontrano manager, produttori, discografici ma anche artisti che si propongono sul mercato, un grande "Circo" dove tutto è possibile, una sorta di "Borsa" degli affari, una Wall Street della musica, dove se punti sul personaggio giusto puoi guadagnare, ma se sbagli rimetti tanti soldi. La musica ormai è diventato un business sempre più casuale, basta un niente per fallire e un niente per fare tanti soldi, successo e fama. **#liga rock park contest**



I due chef protagonisti del 10 febbraio

Il menu sarà preparato da Torre. Poi la degustazione olfattiva con Sardegna

02 febbraio 2017

0 Condividi

Tweet

0

G+1

SAPRI. Come di consueto ogni giorno a Casa Sanremo ci sarà un territorio 'protagonista': l'idea del Gruppo Eventi è quella di promuovere tutti i territori partner dedicando loro un giorno intero, in cui - cosa più importante - il menù del Roff della 'Casa' sarà interamente del territorio interessato. Un modo per promuovere non solo i luoghi ma anche le eccellenze enogastronomiche di ogni zona partner dell'iniziativa del Gruppo Eventi.

Aste e Fallimenti

TOP VIDEO

Ciao Salerno, la grande Ruota panoramica saluta

La Grande Ruota e Salerno come non l'avete mai vista d'inverno

Blitz antidroga nell'Agro, i volti degli arrestati

La Salernitana s'allena sotto lo sguardo del ct

0

LinkedIn

0

Pinterest



Il giorno clou, quello dedicato alle “Terre del Bussento” è venerdì 10 febbraio. A preparare il menù per gli ospiti vi sarà lo

Ventura

da Taboola

DAL WEB

Promosso

Lutto nel mondo dell'auto

Quattroruote

Bandi innovativi per la formazione d'impresa

Fondimpresa

da Taboola

ASTE GIUDIZIARIE



Appartamenti Castel San Giorgio via Vipera n. 7 - 539250

Vendite giudiziarie - La Citta' di Salerno

Visita gli immobili della Campania

chef **Genesio Torre**, del Ristorante “Lucifero” di Sapri, che raggiungerà la città dei fiori e preparerà un menù a base di prodotti tipici del territorio.

«Per gli ospiti di Casa Sanremo preparerò i paccheri con scamorza affumicata, mozzarella, guanciale e carciofi bianchi del Tanagro - dice l’executive chef - Ovviamente non mancheranno i salumi e i formaggi delle colline delle Terre del Bussento, oltre al filetto di tonno pescato nel mare del Golfo di Policastro. Abbiamo una fortuna di avere un territorio incontaminato, che fa rima con prodotti di altissima qualità. Delle vere eccellenze gastronomiche. Senza poi dimenticare quello che ci regala il nostro mare…».

Anche quest’anno Torre avrà poi l’arduo compito di spiegare in tv il proprio piatto e semmai cucinarlo durante i cooking show di Casa Sanremo, in modo da cercare di portare un po’ di Terre del Bussento sulla tavola di ogni telespettatore.

La chicca del pranzo del prossimo 10 febbraio sarà rappresentata poi da un altro ’chef’ molto particolare: lo chef dei profumi **Antonio Sardegna**, che ha fatto del suo marchio "Exenza" (e del suo pittoresco baffo) un vero e proprio brand. Tra una portata e l’altra lo chef dei profumi, con l’aiuto dell’insostituibile e bella compagna Fabiola, si esibirà in una ’degustazione olfattiva’ per tutti gli ospiti. Nello scorso anno Antonio Sardegna ha preparato per l’occasione un profumo dedicato a “Casa Sanremo”, mentre quest’anno l’essenza creata è stata dedicata alle “Terre del Bussento”.

«Dopo aver fatto nascere il profumo ’Saprì’ dedicato alla città della Spigolatrice e il ’Pittari’ dedicato a Caselle in Pittari non potevo che non omaggiare tutto il nostro splendido territorio con un’essenza particolare» dice Sardegna, la cui bottega è diventata ormai un cult per la città di Sapri. *(f. l.)*

©RIPRODUZIONE RISERVATA



02 febbraio 2017

GUARDA ANCHE

da Taboola

Pontecagnano, l'ultimo saluto commosso a Marta

Somalia, l'Odissea di Ahmad in fuga dal suo Paese e poi ostaggio degli aguzzini libici

Pontecagnano, sequestrato l'hotel a "luci rosse"

DAL WEB

Promosso da Taboola

Nuovo Suv Peugeot 2008 a 190 € al mese Tan 3,49% Taeg 5,00%
Peugeot

Corri da Trony, il Sottocosto spacca! Scopri di più.
Trony

Dalle auto alle moto, dai mobili al computer, vantaggi per chi acquista con prestito bancario
ICCREA

CASE | MOTORI | LAVORO



Offro - Auto
Volkswagen Tiguan Sport&Style 2. 0 16V TDI 103 kW (140CV) DPF 4MOTION (4x4) Usato anno 2008 Fuoristrada / SUV 107000 km Vendo Volkswagen TIGUAN Sport&Style 2. 0 16V TDI 103 kW (140CV) DPF 4MOTION (4x4) Euro4. ....

CERCA AUTO O MOTO

Auto Moto

Marca

Qualsiasi

Provincia

Avellino

Cerca

Pubblica il tuo annuncio

Maglia P...	Guanti in...	Nomex T...	Maglia ig...	Un caffè...	Tuta da g...	Assisti al...
181 EUR	1501 GBP	450 GBP	250 GBP	720 EUR	1251 GBP	600 GBP

Tutti i cinema »

Scegli la città o la provincia

O Solo città O Solo provincia

Scegli

oppure trova un film

oppure inserisci un cinema

Cerca

Seguici su

STASERA IN TV

21:25 - 23:55
Music Quiz

21:20 - 23:40
Corpi da reato

21:10 - 23:30
Il bello delle donne - Ep. 4

21:10 - 23:10
John Wick

Guida Tv completa »

CLASSIFICA TVZAP SOCIALSCORE



1. Festival di Sanremo

83/100 Mi piace



LE GUIDE

Corso di scrittura, tutte le novità



L'ultimo Re di Delfi

Gianluca Facente

NARRATIVA

Pubblicare un libro | **Corso di scrittura**

a **Salerno**

PROPOSTA DI OGGI

Il ghiottone

Via Nazionale, 42, 84090 Pontecagnano Faiano (SA)

Scegli una città

Salerno

Scegli un tipo di locale

TUTTI

Inserisci parole chiave *(facoltativo)*

CERCA

ANNUNCI PREMIUM PUBLISHER NETWORK

Attiva SUBITO

La velocità di ADSL
Super ADSL da 25€ ogni 4 settimane, chiamate vs. Mobili
Attiva subito!



Shock! Lui parla 7 lingue
Marco mostra il metodo per imparare lingue in 2 settimane!
www.notizie-di-oggi.com



Finalmente su desktop...
Vikings - lo strategy game che ha fatto impazzire il mobile
Disponibile ora GRATIS

I diritti delle immagini e dei testi sono riservati. È espressamente vietata la loro riproduzione con qualsiasi mezzo e l'adattamento totale o parziale.



Utilizziamo i cookie

Utilizziamo i cookie per personalizzare i contenuti e gli annunci, fornire le funzioni dei social media e analizzare il nostro traffico. Inoltre forniamo informazioni sul modo in cui utilizzi il nostro sito alle agenzie pubblicitarie, agli istituti che eseguono analisi dei dati web e ai social media nostri partner. Visualizza dettagli

BALILLA catering

i delfini AQUACENTER PRA

Rosmy, dal Premio Mia Martini al nuovo singolo, passando per 'Casa Sanremo'

Scritto da Administrator

Mercoledì 01 Febbraio 2017 21:40

Tags: Mia Martini | Rosmy



Un po' attrice teatrale e un po' cantante, ma ti senti più l'una o l'altra?

"Il teatro e la musica nella mia vita si sono sempre uniti, due emozioni diverse, ma forti allo stesso modo. A teatro nasco come attrice di prosa, ma soprattutto cantante etnosong di brani arberesh e grecanico perché mi appassionava fare ricerche musicali popolari e soprattutto recupero di vecchie melodie della tradizione per poi inserire nei diversi spettacoli teatrali. Amo tutte e due le attività e credo che, anche grazie a queste diverse esperienze, posso dire oggi di essere la personalità artistica che sono".

Raccontami in breve tutte le tue esperienze lavorative

"Ho avuto l'onore di recitare e cantare in teatri importanti Italiani e nei diversi siti archeologici, creando un connubio di energie tra passato e presente: un'emozione bellissima fu cantare a piedi nudi tra le colonne d'Ercole illuminate del tempio Greco -Tavole Palatine Metapontum in Basilicata".

Eri predestinata dalla nascita per via delle tue vittorie nei festival canori. Erano i tuoi sogni da bambina?

"Io, da bambina, ero molto timida, ma amavo la musica e nonostante tutto mi piaceva stare sul palco, non mi imbarazzava cantare, ma mi dava una bella carica emotiva. Non pensavo affatto alla vittoria, ma era un mio modo per poter esprimere le mie sensazioni e far sentire agli altri che c'ero".

I sogni pensi di averli realizzati tutti o ne hai ancora uno nel cassetto?

"Quando i sogni si realizzano, non si finisce mai di sognare, si riempie quel cassetto e si continua a desiderare che un giorno diventino realtà".

E come nasce la tua musica?

"Sono cresciuta in una famiglia di musicisti e in casa ho sempre respirato musica da mio padre, cantante e musicista, ai miei fratelli con cui abbiamo poi creato, unendo le nostre passioni, il gruppo The Music Family dei F.lli Tempone, ancora operativo in Basilicata. Non potevo non amare la musica che vivo quotidianamente da quando sono nata. Ad un certo punto, dopo diverse esperienze tra teatro e musica, ho capito che dovevo far nascere un mio prodotto, che fosse mio e che potesse esprimere quella che sono e che sento. Così è nato 'Tra nuvole e sole' dove colpita dai tragici attentati terroristici ho proposto questo brano con gli occhi della speranza. Fino ad arrivare a 'Un istante di noi', nato da un'amichevole collaborazione con Giulio Iozzi, Luca Sala ed Enrico Kikko Palmosi. Volevo unire le forze, come di solito amo fare, per dare un senso di maggiore qualità alla mia passione".

Parlami di questo nuovo disco 'Un istante di noi'

"Il brano racconta la vita di tutti i giorni, vita distratta, piena di impegni, la corsa continua a cui la quotidianità ci costringe. Ma basta saper trovare il momento in cui staccare la spina, quel breve istante di noi che ci fa dare importanza alle piccole cose, piccoli gesti per trovare il vero senso della vita: nel mondo nulla di grande è stato fatto senza passione. La metafora è quella della settimana vista come routine e la domenica che diventa il giorno in cui tutto può acquistare un significato. Rivivo un po' quello che scrive G. Leopardi ne 'Il Sabato del villaggio', dove l'attesa di quel momento di festa, presuppone sempre una speranza. Nel videoclip musicale di 'Un Istante di Noi' entrano in conflitto diversi sentimenti e stati d'animo, ma alla fine vince quello più importante nella vita di ognuno di noi. La risposta come si potrà capire dal video e dalla canzone sembra facile, ma non è mai scontata".

Il significato dei tuoi contenuti musicali?

"Un brano bisogna sentirlo, avere empatia, deve essere realizzato facendolo nascere e crescere insieme a te come un figlio da curare e poi partorire nel modo più semplice e sentito possibile. Non deve mai mancare quell'energia e quell'emozione giusta, secondo me in un brano non deve mancare la verità. Oggi nella mia musica rivivo sempre le mie origini e il passato, pur rimanendo legata all'idea di rendere sempre tutto ciò che si fa in chiave moderna e attuale perché bisogna sempre mettersi in condizione di esprimere qualcosa che si faccia capire e ascoltare".

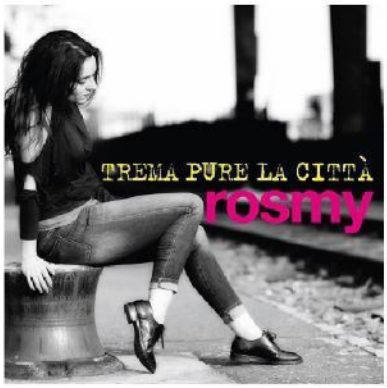

E' sempre più difficile far spiccare le proprie doti 'vocali' in un modo sempre più tecnologico. Una musica evoluta negli ultimi decenni...

"La musica oggi è difficile, tanta, ed è complicato farsi sentire, farsi capire; ma se si ama fortemente qualcosa e se le motivazioni per farti ascoltare sono davvero forti e sentite, prima o poi qualcuno ti sentirà…"

Cosa ti rimane dentro della musica degli anni '70 e '80?

"Anni favolosi che non ho vissuto personalmente, ma in famiglia con mio padre e i miei fratelli e rivivo ancora perché credo che la musica di quegli anni non tramonterà mai dal cantautorato impegnato degli anni settanta, che adoro, e a seguire il genere che hanno definito 'più disimpegnato' di un'epoca, gli anni '80, che secondo me, è stato invece un decennio di grande innovazione ed ecletticità, sia con la nascita di nuovi generi, come il metal, il punk, sia con la ricerca di un maggiore legame o fusione tra rock e generi autonomi: la black music, disco e funk; l'affermazione del rap, oltre alla 'invenzione' della musica elettronica, la techno e house che esploderanno nella seconda metà degli anni '80. Insomma, un confrontarsi in cose nuove e diverse tra loro, che hanno più che bloccato fatto crescere".

Cosa ripudi (se ripudi qualcosa) della musica dei giorni nostri?

"Nei giorni nostri la musica, purtroppo, sembra atrofizzata, manca, come nella società di oggi, il tentativo di reagire in altro modo: si cerca un solo stile, un unico modo di arrivare e se si vuole provare cose nuove o se si esce da quel tiro dicono che sei 'poco radiofonico'.

Possiamo dire che tutti con l'aiutino tecnologico possono fare oggi musica?

"Tutti possono fare musica, certo, e la tecnologia lo permette, ma io punto ancora sul desiderio di unicità e soprattutto qualità. Non credo nella musica fai da te, ma nella forza della collaborazione".

Quanto conta la scelta di un video con immagini che rispecchino il significato della propria musica?

"Il video è un modo bellissimo di rapportarsi a una società che vive di immagini, assolutamente credo sia essenziale che il videoclip musicale rispecchi, non solo il brano in sé, ma l'artista e la sua musica. Finalmente, nasce un modo per raccontarsi, esprimersi e arrivare al pubblico dando perimetro e spessore sia alle parole sia alla musica stessa, ma soprattutto la possibilità di avere un mondo attorno da mostrare".

Hai vinto un premio prestigioso come quello di Mia Martini 2016 e il premio come miglior brano radiofonico. Certamente un onore, le emozioni provate alla proclamazione?

"Vincere un premio con un nome così importante è una grossa responsabilità. E' stata un'emozione grande, non semplice da descrivere, una bella soddisfazione dopo tanto impegno, entusiasmo e motivazione. Mi sono ritrovata ad affrontare diverse selezioni anche radiofoniche durante l'estate scorsa e il 16 settembre a scoprire che il mio brano è stato il più votato sia dagli addetti ai lavori della radio del Premio RADIO MEDUA sia dal voto popolare che ascoltava e votava sul sito così da aggiudicarmi il Premio Speciale: 'Miglior brano radiofonico'. Ovviamente, l'uscita del singolo, che avevo già previsto con la mia Etichetta (Rosso al Tramonto) il 30 settembre, partiva già con un premio importante che si è concretizzato poi la sera del 22 ottobre a Bagnara Calabra, paese dell'artista Mia Martini con la mia vittoria al Premio stesso. 'Un istante di noi', nato con semplicità senza pretese, non mi aspettavo nulla ed è arrivato tanto...Vorrei continuare ad essere così semplice e positiva".

Selezioni di Sanremo nel 2005, un lontano ricordo. Ci riproverai mai?

"Nel 2005 volevo provare un percorso forse più grande di me e sono arrivata fino alle semifinali, sola, senza una produzione alle spalle e con un brano scritto da me e proprio per questo ne sono orgogliosa. Oggi vorrei riprovarci, ma non ho ancora trovato il coraggio e la motivazione giusta. Inizio con il mio arrivo quest'anno il 7 febbraio a Casa Sanremo Official sul prestigioso palco nella 'Sala Mango' http://www.casasanremo.it/evento/rosmy/ come vincitrice del Premio Mia Martini, e poi chissà…"

E' cambiato qualcosa da quel momento nel tuo modo di pensare la musica?

"Dopo il mio primo percorso sanremese, sono rientrata, nonostante la mia ottima posizione in semifinale, un po' demotivata da diverse situazioni, ma ero giovane ancora. Ho capito che dovevo continuare a studiare e approfondire, per cercare una mia personalità artistica e aspettare il momento opportuno per poter uscire con maggiore sicurezza e determinazione".

Progetti futuri a medio o breve termine?

"Il 20 gennaio è uscito il mio nuovo singolo 'Trema pure la città', iniziando così il nuovo anno all'insegna della positività, aprendo idealmente le finestre chiuse di una stanza buia, per far entrare una nuova luce, una nuova speranza. In questo brano canto verità, ma soprattutto desiderio di amore, quell'amore che tornerà e vincerà. Il videoclip, evidenzia, seppur in un contesto di festa l'indifferenza silenziosa che la gente oggi ha dentro, che la allontana dalla realtà e che la rende egoista, immobile, incapace di reagire. Le persone sono come dei fantasmi invisibili, indifferenti o distratti, alzano gli occhi solo davanti a rumori o allarmi improvvisi esattamente come gli animali impauriti, nel tentativo di dare una scossa scateno una reazione che come vedrete romperà gli schemi… https://www.youtube.com/watch?v=dpVoJ-GTx9M. Io parto da qui questo nuovo anno e a breve tante news arriveranno. Continuate a seguirmi su tutti i social: https://www.facebook.com/Rosmy-200352766976140/ e www.rosmy.net

Aggiungi commento

Nome (richiesto)

Questo sito utilizza cookies di terze parti finalizzati alla visualizzazione di messaggi pubblicitari in linea con le preferenze di navigazione del lettore. Cliccando su Accetto o continuando la navigazione nel sito acconsenti all'uso di questi cookies. Accetto
Per approfondire l'argomento o per negare o limitare il consenso all'utilizzo dei cookies leggi l'Informativa (condizioni di utilizzo del sito e cookies policy)

'Ndrangheta, duro colpo alla cosca Mancuso: ecco i...

Reggio Calabria, ritorna la Fiera della decrescita...

Classe A NEXT.

Smart urbanrunner limited edition.

SPONSOR SPONSOR

Il "made in Messina" a Sanremo: le eccellenze enogastroniche locali verranno presentate al Palafiori

Domani la conferenza stampa di presentazione degli appuntamenti "Made in Messina"

2 febbraio 2017 16:38 | Serena Guzzone



Per il quinto anno consecutivo le eccellenze enogastronomiche di Messina e la manifestazione MareFestival Salina – Premio Troisi saranno promosse in occasione del 67 Festival della Canzone Italiana, nell'ambito di Casa Sanremo. Il salotto, allestito al Palafiori dal 5 al 12 febbraio dal Gruppo Eventi, presieduto dal patron Vincenzo Russolillo, ospitera' alcuni eventi, promossi da Fondazione ITS Albatros, NonsoloCibus e associazione culturale Prima Sicilia. Venerdi' 3 febbraio alle ore 16 nel Salone degli Specchi di Palazzo dei Leoni, la conferenza stampa di presentazione degli appuntamenti "made in Messina".

PUBBLICITÀ

sky CALCIO HD
RISPARMI OLTRE 300€ IN 12 MESI
SOLO ONLINE IN REGALO TV FULL HD PHILIPS 22"
Scopri di più

L'Azienda Montagna Spa parteciperà a Casa Sanremo.

Pubblicato da Comunicato Stampa in Attualità, Breaking News, In Evidenza, Territorio 03/02/2017 10:00



L'Azienda **Montagna Spa** parteciperà a **Casa Sanremo.** Una manifestazione collaterale al festival della canzone italiana, giunta alla decima edizione. Che promuove i territori e le tipicità del nostro paese e che si svolgerà dal 5 all'11 febbraio presso il Palafiori e villa Ormond nella città dei fiori.

La nostra azienda fornirà i propri prodotti per le cene di gala dell'intera manifestazione. E sarà presente insieme alla chef executive rossanese **Danila Forciniti** e al pizzaiolo cariatese **Pietro Tangari** delle pizzerie Pedro's. Durante i coking show del village experience, nell'ambito delle manifestazioni organizzate dall'**Istituto Musicale Donizetti** di Mirto (Cs).

Danila Forciniti, fedele alla sua idea, unirà sperimentazione e innovazione alla genuinità dei prodotti. E preparerà un filetto di **suino nero Montagna** in crosta di caffè con una salsa agrodolce alla 'nduja. **Pietro Tangari**, istruttore presso la Scuola Nazionale di Pizza Italiana. Preparerà una pizza ad impasto ventilato e a lunga lievitazione, con crema di finocchio, salsiccia bianca di suino nero Montagna. Provola silana, peperoncino rosso di Calabria, scorza di arance della Sibaritide e olio extravergine di oliva dell'azienda **Labonia** di Caloveto. Inoltre il suino nero sarà protagonista della cena di gala del 9 febbraio, dedicata alla Calabria.

L'ultima linea di prodotti immessa sul mercato da **Montagna Spa. A**zienda che si occupa di produzione, commercializzazione e distribuzione di carni dal 1969. Nella Sibaritide e in tutta la Calabria è quella del suino nero. Si tratta si una razza autoctona, allevata allo stato brado e semibrado nella macchia mediterranea calabrese. Gli animali sono liberi sul territorio, ciò favorisce un'alimentazione sana e naturale, costituita prevalentemente da castagne, ghiande, tuberi, radici ed altre essenze spontanee. Un minor accumulo di grasso per una carne soda e ricca di gusto. Un'eccellenza locale che ora viene salvata, rivalutata e presentata a Sanremo.

GRATIS
I PRIMI 30 GIORNI
ISCRIVITI ORA

Nell'anno in cui il New York Times ha inserito la Calabria nell'elenco dei 52 posti da visitare nel mondo, la partecipazione dell'azienda **Montagna SpA** a Casa Sanremo ci sembra un buon viatico per promuovere le eccellenze e le tipicità della nostra terra.

Commenti

1 commento Ordina per Principali

Aggiungi un commento...

Bambina Scigliano
Complimenti
Mi piace · Rispondi · 23 h

Facebook Comments Plugin

Tweet Mi piace 15 G+1 0

TAG: DANILA FORCINITI | MONTAGNA SPA | PIETRO TANGARI | SUINO NERO MONTAGNA

CERCA
Cerca

TERRITORIO
Rossano
Corigliano
Trebisacce
Cassano
Cariati
Mirto Crosia

AIUTA TANTI BAMBINI COME PIERRE. BASTANO €7 AL MESE
Save the Children

SAPORI IN UN CLICK





Sapori in un click: Pasticcio scamorza e prosciutto

Mandatoriccio, sotto inchiesta sindaco e burocrate
04/02/2017 14:30

Giro d'Italia Amatori: quest'anno tre tappe in Calabria
04/02/2017 14:00

Comitato Difesa Consumatori testimonial al Carnevale di Castrovillari
04/02/2017 13:00

Lo chef Francesco Mazzei conquista Londra con i suoi piatti
04/02/2017 12:00

Fidelitas, Corigliano: dossi rotti lungo le strade cittadine
04/02/2017 11:00

amazon
new balance
A prezzi scontati
fino a sabato 28/
SCOPRI >





Fiat Music fa tappa a Casa Sanremo

Lifestyle & People AutoMotoStar 03/02/2017

Dal 7 all'11 febbraio un appuntamento quotidiano in diretta da Casa Sanremo, dalle 19:30 alle 20:30 sulla pagina Facebook ufficiale. Il Fiat Music Studio ospiterà le audizioni dei partecipanti.

Dopo il successo della prima edizione, Fiat Music riparte da Sanremo. Al suo esordio, il progetto musicale targato Fiat ha collezionato, in soli due mesi, più di **4.200 candidature e 70 artisti selezionati**, raggiungendo oltre 5 milioni di persone sui canali social dedicati.

Al Palafiori, sede di Fiat Music, sarà presente il **Fiat Music Studio** che ha accompagnato il viaggio musicale della scorsa edizione e dove si sono esibiti oltre 100 artisti di fronte ai due giudici Red Ronnie e Fausto Mesolella.

All'interno della **VIP Lounge** ci saranno le performance da parte dei grandi artisti del panorama musicale italiano che hanno già partecipato al primo tour. Sul palco anche gli artisti emergenti che verranno selezionati quotidianamente. Inoltre, al termine di ogni serata, il "500DjSet Fiat Music" intratterrà gli ospiti di Casa Sanremo.

Fiat Music è iniziato lo scorso 20 ottobre, nello storico **Roxy Bar** di Bologna. Il tour musicale, tappa dopo tappa, ha confermato il suo successo con gruppi caratterizzati da un grande talento. Dopo un viaggio sonoro nelle città più importanti della musica italiana – Torino, Roma, Lecce e Napoli -, per il gran finale Fiat Music è ritornata negli studios del Roxy Bar. A trionfare Le Coraline, tre sorelle di Roma che hanno proposto un rock dalle sonorità potenti e coinvolgenti, accompagnato dalla loro voce forte e delicata.

Redazione

Dietro le quinte, il lavoro oscuro della redazione non conosce soste. Soprattutto sui social! Fate un salto sui nostri profili per leggerci meglio.

Utilizziamo i cookie, anche di terze parti, per assicurarti la migliore esperienza nel sito e per inviarti messaggi promozionali personalizzati. Per saperne di più ed eventualmente disabilitarli, **accedi alla Cookie Policy.**
Se prosegui nella navigazione acconsenti all'utilizzo dei cookie.

CONTINUA



- **Dopo il successo della prima edizione, prosegue il percorso di questo progetto innovativo targato Fiat dedicato agli artisti della nuova era.**
- **Dal 7 al 11 febbraio dalla capitale della musica italiana, un appuntamento quotidiano con Fiat Music in diretta da Casa Sanremo.**
- **La diretta sarà trasmessa ogni giorno dalle 19,30 alle 20,30 sulla pagina ufficiale www.facebook.com/FiatMusicTour.**
- **All'ingresso del Palafiori di Sanremo il Fiat Music Studio ospiterà le audizioni dei partecipanti.**

Utilizziamo i cookie, anche di terze parti, per assicurarti la migliore esperienza nel sito e per inviarti messaggi promozionali personalizzati. Per saperne di più ed eventualmente disabilitarli, **accedi alla Cookie Policy.**
Se prosegui nella navigazione acconsenti all'utilizzo dei cookie.

CONTINUA

Al Palafiori, sede di Fiat Music, sarà presente il Fiat Music Studio che ha accompagnato il viaggio musicale della scorsa edizione e dove si sono esibiti oltre 100 artisti dinanzi a due giudici d'eccezione: Red Ronnie e Fausto Mesolella. All'interno della VIP Lounge, inoltre, ci saranno le eccezionali *performance* da parte dei grandi artisti del panorama musicale italiano che hanno già partecipato al primo tour. Sul palco anche gli artisti emergenti che verranno selezionati quotidianamente nel Fiat Music Studio. Inoltre, al termine di ogni serata, un Dj Set dedicato - denominato "500DjSet Fiat Music" - intratterrà gli ospiti di Fiat Music e di Casa Sanremo.

Fiat Music è iniziato lo scorso 20 ottobre nello storico Roxy Bar di Bologna. Il tour musicale, tappa dopo tappa, ha confermato il suo straordinario successo, con gruppi caratterizzati da un grande talento e spirito di innovazione. Dopo un vero e proprio viaggio sonoro nelle città più importanti della musica italiana - Torino, Roma, Lecce e Napoli - per il gran finale Fiat Music è ritornata a Bologna, nel luogo simbolo del rock italiano: gli studios del Roxy Bar. A trionfare Le Coraline, tre sorelle di Roma - Rebecca, Elettra e Salomè - che hanno proposto un rock dalle sonorità potenti e coinvolgenti, accompagnato dalla loro voce forte e al contempo delicata. Sono giunti secondi i Marla Green con il loro sound moderno e coinvolgente.

La finale è stato un vero e proprio tributo alla musica inedita e di qualità, con un elevato livello artistico di tutti i gruppi partecipanti che hanno avuto l'onore di condividere il palco con Elisa, una delle voci più straordinarie del panorama musicale italiano, e con un'autentica leggenda della musica italiana, Bobby Solo, accompagnato dall'eccezionale Fausto Mesolella. Durante la serata Immanuel Casto, con la partner musicale Romina Falcone, ha divertito il pubblico e gli spettatori con la sua musica moderna e irriverente. Non sono mancati messaggi video da parte delle star più importanti della musica nazionale, come Giuliano Sangiorgi, *frontman* dei Negramaro, Enrico Ruggeri, Biagio Antonacci, Raf, Laura Pausini, Fiorella Mannoia e, a fine serata, il mitico Vasco Rossi.

Ora Fiat Music è pronto a tornare, con novità ancora più sorprendenti e una straordinaria qualità della musica, vero elemento portante di questo progetto unico nel suo genere.

Torino, 3 febbraio 2017



PROMOZIONE

Le eccellenze messinesi in mostra al Festival di Sanremo

03 Febbraio 2017

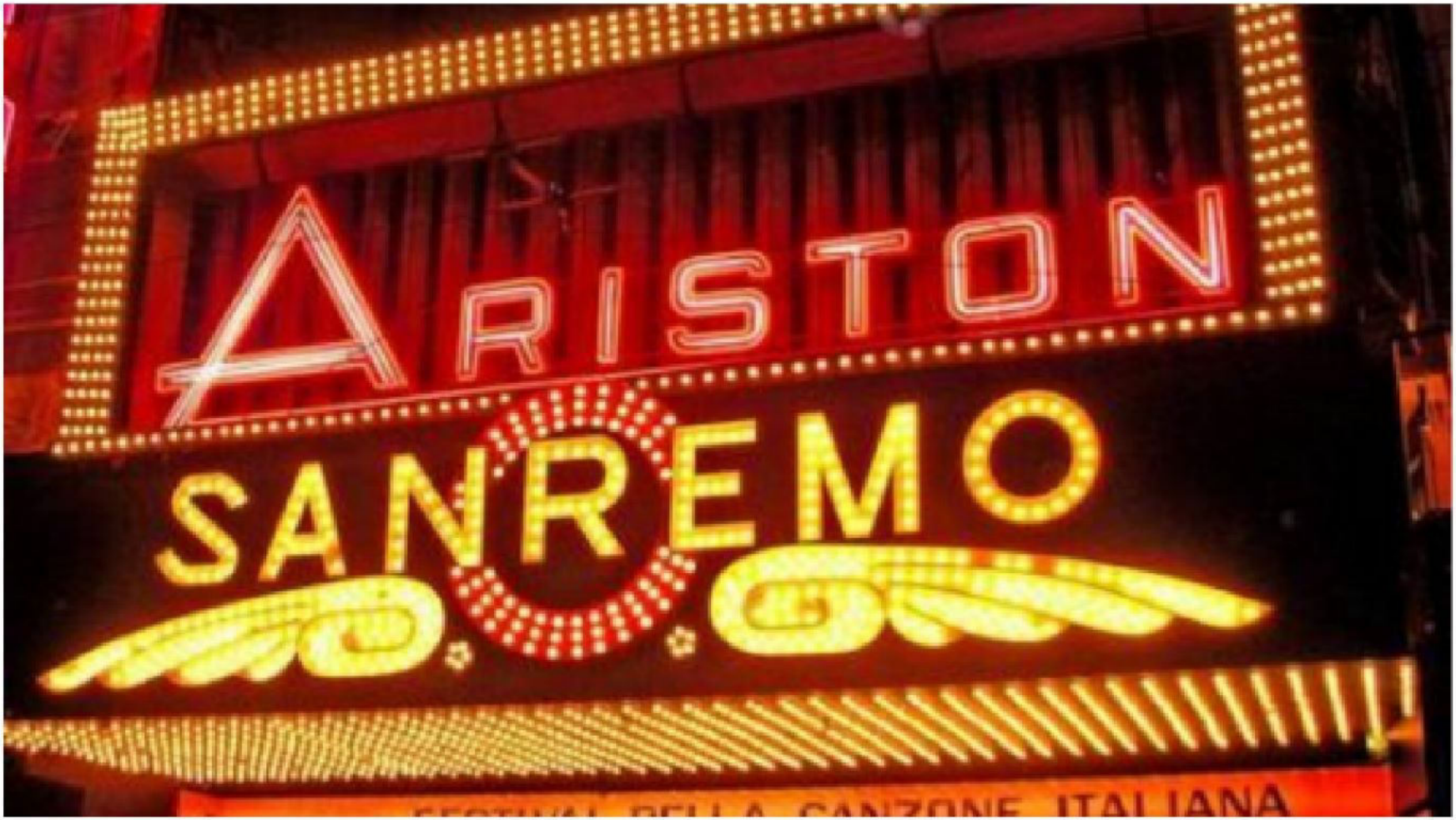

MESSINA. Per il quinto anno consecutivo le eccellenze enogastronomiche messinesi e la manifestazione MareFestival Salina - Premio Troisi saranno promosse in occasione del 67 Festival della Canzone Italiana, nell'ambito di Casa Sanremo.

Il salotto, allestito al Palafiori dal 5 al 12 febbraio dal Gruppo Eventi, presieduto dal patron Vincenzo Russolillo, ospiterà alcuni eventi, promossi da Fondazione ITS Albatros, NonsoloCibus e associazione culturale Prima Sicilia.

Venerdì 3 febbraio alle ore 16 nel Salone degli Specchi di Palazzo dei Leoni, la conferenza stampa di presentazione degli appuntamenti «made in Messina».



È arrivata IperFibra Vodafone a partire da 25 euro Scopri di più > IperFibra

OGGI IN MALO


Investì e uccise ciclista Ha patteggiato un anno


Chiesa addio Sempre meno fedeli e offerte


Inquinamento dell'aria Bocciata la centralina


Un corso di orienteering per le scuole

03.02.2017

Le creazioni "rock" di Milencovich in gara a Sanremo



Lo stilista Ivan Milencovich Tutto Schermo

Aumenta
Diminuisci
Stampa
Invia

0
Mi piace
Condividi
Tweet
Segui
G+1 0

MALO. Lo stilista maladense Ivan Milencovich partecipa al concorso di moda di "Casa Sanremo". Dopo il debutto della sua prima collezione sulle passerelle della "Balkan Art Fashion Event", la settimana della moda di Belgrado, il 34enne, laureando in ingegneria gestionale con la passione per il fashion design, aggiungerà un nuovo tassello alla sua carriera. Il 10 febbraio, infatti, sarà ospite del concorso dedicato agli stilisti emergenti inserito fra le iniziative di "Casa Sanremo" ovvero gli eventi collaterali al Festival della Canzone italiana ospitati a Villa Ormond, edificio ottocentesco in cui andranno in scena anche conferenze, sfilate di moda e concerti.

«Essere selezionato come candidato per il premio moda "Sanremo Style 2017" è una grande soddisfazione - racconta Ivan Milencovich- Con tenacia e perseveranza sto trasformando i miei



ULTIMA ORA

09:47 Italia Uccise polacca: "Confessai dopo torture"

09:35 Veneto Apprendistato crea lavoro in Veneto

09:34 Italia Carcere Modena, radicalizzazioni islam?"

09:28 Altri Sport Nba, Boston vince ed è 2/a

09:16 Mondo Onu toglie Hekmatyar dalla blacklist

TUTTE LE NOTIZIE

IL GIORNALE DI VICENZA
RITIRA DIRETTAMENTE LA TUA COPIA OGNI GIORNO, A QUALUNQUE ORA, DAL TUO EDICOLANTE DI RIFERIMENTO
ABBONAMENTO EDICOLA

sogni in realtà». Al concorso sanremese il fashion designer proporrà alcune sue creazioni dallo stile "rock ed elegante". «Questi abiti "Rock Luxury Couture" concludono la filosofia che ha ispirato la mia prima collezione chiamata "Pollution of soul" - conclude Milencovich- Presenterò cinque outfit da donna realizzati in collaborazione con la sarta Anna Rigoni, insieme abbiamo lavorato per dar vita a vestiti da sera arricchiti con catene lavorate». Il giovane pensa anche al futuro: «Dopo Sanremo mi metterò al lavoro per creare nuovi outfit con i quali vorrei partecipare alla «"Fashion Scout" di Londra, piattaforma importante per gli stilisti emergenti».

Sara Panizzon

SCOPRI LA NUOVA SL

© 2014 GTECH UK Interactive Limited and/or its affiliates. All rights Reserved. All trademarks and logos noted herein are trademarks owned by, or licensed to, GTECH UK International Limited

SUGGERIMENTI ARTICOLI DA LEGGERE

Scopri il futuro con la BMW i3. Iscriviti a soli 4,99€ e comincia a guidarla.
Iscriviti ora

Come sono diventato milionario con 25000€ di entrate l'anno? rischio di mercato.
Ricco con soli 1000€!

Con telaio Maidas a deformazione controllata costruito con acciai ultraresistent...
Mazda3 Bellezza e sostanza

«Studio Uno», la Rai e il sogno degli anni '60

Alan Bedin Sanremo Rock 2000 con i Sinergia

Aperta l'inchiesta dopo lo schianto sulla strada veloce

Sponsorizzato da



COMMENTA PARTECIPA. INVIACI I TUOI COMMENTI

Scrivi qui il tuo commento e premi Invia

Attenzione: L'intervento non verrà pubblicato fino a quando il moderatore non lo avrà letto ed approvato. I commenti ritenuti inadatti o offensivi non saranno pubblicati.
Informativa privacy: L'invio di un commento richiede l'utilizzo di un "cookie di dominio" secondo quanto indicato nella Privacy Policy del sito; l'invio del commento costituisce pertanto consenso informato allo scarico del cookie sul terminale utilizzato.

INVIA

PAGINE 1 DI 1

PIÙ VISTI

1 **Tragico schianto sulla Valsugana Un morto, 2 feriti**

2 **Addio Angelica stroncata dal male a soli sette anni**

3 **"Uomini e donne" Fabiana alla corte di Maria De Filippi**

4 **Spaccata in centro da 200mila euro e inseguimento**

5 **Rissa tra gang di ragazzini Caos in centro**

TUTTI I PIÙ VISTI

Annunci PPN

Scopri la Thailandia
Preparati per un viaggio indimenticabile a Krabi
www.qatarairways.com

Finalmente su desktop...
Vikings - lo strategy game che ha fatto impazzire il mobile
Disponibile ora GRATIS

smart urbanrunner
Prova a prenderla. Con motore 90 CV turbo twinamic.
Scopri di più

La velocità di ADSL
Super ADSL da 25€ ogni 4 settimane, chiamate vs. Mobili
Attiva subito!

#saranno4annistra
Sprinter da 200€/mese e Vito da 150€/mese.
Scopri l'offerta.

L'Azienda Montagna Spa parteciperà a Casa Sanremo.

Pubblicato da Comunicato Stampa in Attualità, Breaking News, In Evidenza, Territorio 03/02/2017 10:00



L'Azienda **Montagna Spa** parteciperà a **Casa Sanremo.** Una manifestazione collaterale al festival della canzone italiana, giunta alla decima edizione. Che promuove i territori e le tipicità del nostro paese e che si svolgerà dal 5 all'11 febbraio presso il Palafiori e villa Ormond nella città dei fiori.

La nostra azienda fornirà i propri prodotti per le cene di galà dell'intera manifestazione. E sarà presente insieme alla chef executive rossanese **Danila Forciniti** e al pizzaiolo cariatese **Pietro Tangari** delle pizzerie Pedro's. Durante i coking show del village experience, nell'ambito delle manifestazioni organizzate dall'**Istituto Musicale Donizetti** di Mirto (Cs).

L'AZIENDA MONTAGNA SPA PARTECIPERA' A CASA SANREMO

Danila Forciniti, fedele alla sua idea, unirà sperimentazione e innovazione alla genuinità dei prodotti. E preparerà un filetto di **suino nero Montagna** in crosta di caffè con una salsa agrodolce alla 'nduja. **Pietro Tangari**, istruttore presso la Scuola Nazionale di Pizza Italiana. Preparerà una pizza ad impasto ventilato e a lunga lievitazione, con crema di finocchio, salsiccia bianca di suino nero Montagna. Provola silana, peperoncino rosso di Calabria, scorza di arance della Sibaritide e olio extravergine di oliva dell'azienda **Labonia** di Caloveto. Inoltre il suino nero sarà protagonista della cena di gala del 9 febbraio, dedicata alla Calabria.

L'ultima linea di prodotti immessa sul mercato da **Montagna Spa. A**zienda che si occupa di produzione, commercializzazione e distribuzione di carni dal 1969. Nella Sibaritide e in tutta la Calabria è quella del suino nero. Si tratta si una razza autoctona, allevata allo stato brado e semibrado nella macchia mediterranea calabrese. Gli animali sono liberi sul territorio, ciò favorisce un'alimentazione sana e naturale, costituita prevalentemente da castagne, ghiande, tuberi, radici ed altre essenze spontanee. Un minor accumulo di grasso per una carne soda e ricca di gusto. Un'eccellenza locale che ora viene salvata, rivalutata e presentata a Sanremo.

GRATIS
I PRIMI 30 GIORNI
ISCRIVITI ORA

Nell'anno in cui il New York Times ha inserito la Calabria nell'elenco dei 52 posti da visitare nel mondo, la partecipazione dell'azienda **Montagna SpA** a Casa Sanremo ci sembra un buon viatico per promuovere le eccellenze e le tipicità della nostra terra.

Commenti

0 commenti Ordina per Meno recenti

Aggiungi un commento...

Facebook Comments Plugin

Tweet Mi piace 1 G+1 0

TAG: DANILA FORCINITI | MONTAGNA SPA | PIETRO TANGARI | SUINO NERO MONTAGNA

CERCA

Cerca

TERRITORIO

Rossano
Corigliano
Trebisacce
Cassano
Cariati
Mirto Crosia

COMUNICATI

Al Presepe vivente di Sibari il Premio internazionale "Il Santo Presepe"
03/02/2017 11:00

Crotone-Juve, in fila per i biglietti sin dal mattino
03/02/2017 10:30

L'Azienda Montagna Spa parteciperà a Casa Sanremo.
03/02/2017 10:00

Coop arriva in Calabria con il gruppo Az
03/02/2017 9:30

Istituto Leonetti in prima fila per l'accoglienza
02/02/2017 20:30

Vodafone Supe
da 25
ogni 4 settim
Attiva SUBI

SAPORI IN UN CLICK





Sapori in un click: I crustuli



Pronto ad occuparsi delle chiome dei vip: l'acconciatore vietrese Giuseppe Gorga sarà l'hairstylist di Casa Sanremo

3 febbraio 2017 | nessun commento | 955 | Dalla Basilicata, Notizie dal Melandro



Ci sarà anche un parrucchiere di **Vietri di Potenza**, il giovane e talentuoso **Giuseppe Gorga, a Casa Sanremo** nello staff degli acconciatori ufficiali dell'edizione numero sessantuno del Festival, in programma dal 7 all'11 febbraio. L'ufficialità della partecipazione per il ventottenne acconciatore vietrese è arrivata da poche ore, quando ha ricevuto la tanto attesa chiamata dallo staff organizzativo, essendo stato selezionato **tra i migliori parrucchieri** per arricchire lo staff dei coiffeur di **Casa Sanremo.** Insieme agli altri colleghi si occuperà e curerà le acconciature degli artisti delle cinque serate. La passione, la preparazione, il continuo aggiornamento e le varie esperienze stanno portando sempre più in alto Gorga e la sua giovane moglie, Eleonora Grippo, dopo la creazione del marchio Vanadis Parrucchieri con un investimento sul territorio vietrese. Ma è anche una conferma per Giuseppe Gorga, visto che ha già partecipato, a gennaio 2015, nello staff degli acconciatori del programma "Forte, forte, forte" condotto da **Raffaella Carrà** su Rai Uno. Nello specifico, a Casa Sanremo, Gorga farà parte dei professionisti nella sezione hairstylist. Un risultato importante per lui, frutto di grande **dedizione e passione per il lavoro.**

– Claudio Buono –



Claudio Buono
Vedi tutti i post di Claudio Buono →

Articoli precedenti | Articoli successivi

Articoli correlati



Caccia al tesoro multimediale orientamento: l'ini...
3 febbraio 2017



Il lavoro in Basilicata sta perdendo la sua parte più d...
3 febbraio 2017



"Bullismo e Cyberbullismo: parliamone insiemeR...
3 febbraio 2017

Lascia un commento

Melandro News sul PlayStor

Google play

5360 Mi Piace | 1536 Followers

GOOGLE | Iscriviti RSS Feeds

Rimani aggiornato

La Tua E-mail:

Indirizzo e-mail... Iscriviti

Twitter

#vietridipotenza #basilicata
https://t.co/ROj97NoXMx 31 gennaio 2017 (
da Instagram Rispondi Retweet Preferito

Brienza, interviene l'ex sindaco Scelzo: "Si tutto per creare barriere architettoniche"
https://t.co/asIXjN7hGF 30 gennaio 2017 08
Twitter Web Client Rispondi Retweet Preferito

Al via oggi al Comprensivo di Bella gli inco con l'autore De Nardo.Il tour continuerà d Pignola e fino a Barile https://t.co/vTiapnw
30 gennaio 2017 08:45 da Twitter Web Client
Rispondi Retweet Preferito

Marmo Melandro a sostegno allevatori abruzzesi colpiti da emergenza neve: 160 quintali di foraggio per animali
https://t.co/MTGNBqstxd 28 gennaio 2017 (
da Twitter Web Client Rispondi Retweet Preferi

Nel potentino mette in scena truffa dell'avvocato e si fa consegnare 2700 €:individuato e denunciato dai Carabinieri
https://t.co/sIst81eNqh 28 gennaio 2017 09
da Twitter Web Client Rispondi Retweet Preferi

Al via stamattina "I giorni della Memoria" Bella. L'iniziativa al Periz fino a domenica
https://t.co/mQte2NY8aw 27 gennaio 2017
da Twitter Web Client Rispondi Retweet Preferi

Appassionati di fotografia è il vostro mom al via "Rapone Fiaba Foto Festival". Fino a € x la foto + bella https://t.co/EJocWdSuM2
gennaio 2017 08:39 da Twitter Web Client
Rispondi Retweet Preferito

Confartigianato, nel potentino 425 impres occupano di tenere calda la casa
https://t.co/8cYBUE0k6G 27 gennaio 2017 0
da Twitter Web Client Rispondi Retweet Preferi

Istanze sui permessi di ricerca nel potenti febbraio incontro a Tito promosso da "Un contro il petrolio" https://t.co/NI4WMOSd(

ECCELLENZE IN VETRINA AL FESTIVAL

Messina torna a Casa Sanremo



03/02/2017

Oggi alle 16 nel salone degli specchi della Provincia conferenza stampa di presentazione degli appuntamenti "made in Messina". Al Palafiori nella settimana del Festival una giornata dedicata all'enogastronomia, l'evento "MareFestival Salina - Premio Troisi" e i talenti siciliani



MASSIMILIANO CAVALERI

Mi piace 23 Condividi

Per il quinto anno consecutivo le eccellenze enogastronomiche messinesi e la manifestazione "MareFestival Salina - Premio Troisi" sono pronte per essere promosse in occasione del 67° Festival della Canzone Italiana, nell'ambito di Casa Sanremo, spazio dedicato all'hospitality festivaliera con centinaia di giornalisti, artisti e addetti ai lavori, oltre a circa 50mila turisti che giungono da tutta Italia per la kermesse. Il salotto, allestito al Palafiori dal 5 al 12 febbraio dal Gruppo Eventi, presieduto dal patron Vincenzo Russolillo, ospiterà alcuni eventi, promossi da Fondazione ITS Albatros, NonsoloCibus e associazione culturale Prima Sicilia.

Oggi alle ore 16 nel Salone degli Specchi di Palazzo dei Leoni, la conferenza stampa di presentazione degli appuntamenti "made in Messina", che sarà moderata dalla giornalista Patrizia Casale e alla quale interverranno: il commissario straordinario della Città Metropolitana di Messina Filippo Romano; il delegato di Casa Sanremo per la Sicilia Giuseppe Contarini; il direttore artistico di MareFestival Massimiliano Cavaleri; il vice sindaco e assessore al Turismo di Santa Marina Salina Domenico Arabia e Linda Sidoti; il direttore vendite della Commerciale Gi.Cap. Spa Giovanni Capone; la presidente della Fondazione ITS Albatros Elvira D'Orazio; il presidente di NonsoloCibus Fabrizio Scaramuzza; Tommaso Cannata della Boutique del Pane; il maestro pasticcere Letterio Freni; l'amministratore del Birrificio Sikania Daniele De Vincenzo; Giovanni Lombardo del Salumificio Lombardo e il presidente di RadioStreet Luciano Fiorino; il segretario e tesoriere dell'associazione Prima Sicilia Francesco Cappello; gli artisti Helen Brown e Danilo Rabboni, che saranno premiati a Casa Sanremo; il chitarrista Gianluca Rando; i



BLOG


IOLEGGO
Quei bambini con la pistola
di Francesco Musolino


SEGNI DIVERSI
Lettori in viaggio
di Davide Marchetta


VITA DIGITALE
Internet: la democrazia è a rischio?
di Fausto Cicciò


Gazzetta del Sud Onli...
35.944 "Mi piace"



I PIÙ LETTI DI OGGI


Droga e usura, 35 arresti a Cosenza
di Arcangelo Badolati

Tir impazzito in centro

protagonisti di "Sa(...)remo D.O.C. 2017" Sara Adirato, Adriana Ali, Rosmery Barbera, Elisa Pruiti, Martina Valveri dell'associazione CDR Music e l'Agenzia Coccinella (responsabile artistico prof. Giuseppe Italiano; Milena Trifirò in collaborazione con Star Production dott.ssa Roberta Mazzullo). Il progetto "Messina a Sanremo" giunge alla V edizione ed realizzato in collaborazione con Città Metropolitana di Messina, Comune di Santa Marina Salina, Comune di Malfa, Commerciale Gi.Cap. Spa (marchi QuiConviene, Ingrosso, Ard e Sidis e il nuovo servizio di spesa online QuiConviene.it), Ascensori La Peloritana Service, Costa Gioielli, Nuova Ottica, El Negrito, Claudio Calabrò di Sear Argenti, Agemars, Explorer Informatica, Valentino Hairdressing.

tags marefstival, casa sanremo, messina, Massimiliano Cavaleri

Lascia il tuo commento

Testo

Caratteri rimanenti: 400

INVIA

0 commenti Ordina per Meno recenti

Aggiungi un commento...

Facebook Comments Plugin

Le altre notizie

FESTIVAL 2017



Sanremo, l'amore sempre protagonista tra i brani in gara

ECCELLENZE IN VETRINA AL FESTIVAL



Messina torna a Casa Sanremo

MESSINA



Macbeth, cupo viaggio verso gli abissi della coscienza

L'ANNUNCIO DI FRANCESCHINI



Palermo, la Cultura che accoglie e mescola

PALERMO



Il simbolo è quella lapide scritta in quattro lingue

RIFLESSIONE

La capacità di disfarsi di stereotipi e lupare



città
di Salvatore De Maria



Operazione Mater: i nomi di arrestati e indagati



La 'ndrangheta sui fondi UE
ecco i nomi degli arrestati



Arresti alla Regione Calabria, il video

Pronto ad occuparsi delle chiome dei vip: l'acconciatore vietrese Giuseppe Gorga sarà l'hairstylist di Casa Sanremo

3 febbraio 2017 nessun commento 173 Dalla Basilicata, Notizie dal Melandro

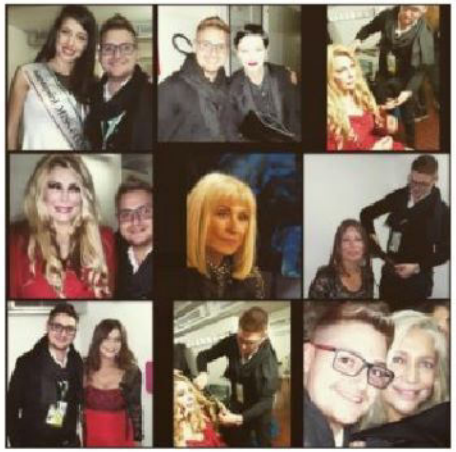

Ci sarà anche un parrucchiere di **Vietri di Potenza**, il giovane e talentuoso **Giuseppe Gorga, a Casa Sanremo** nello staff degli acconciatori ufficiali dell'edizione numero sessantuno del Festival, in programma dal 7 all'11 febbraio. L'ufficialità della partecipazione per il ventottenne acconciatore vietrese è arrivata da poche ore, quando ha ricevuto la tanto attesa chiamata dallo staff organizzativo, essendo stato selezionato **tra i migliori parrucchieri** per arricchire lo staff dei coiffeur di **Casa Sanremo.** Insieme agli altri colleghi si occuperà e curerà le acconciature degli artisti delle cinque serate. La passione, la preparazione, il continuo aggiornamento e le varie esperienze stanno portando sempre più in alto Gorga e la sua giovane moglie, Eleonora Grippo, dopo la creazione del marchio Vanadis Parrucchieri con un investimento sul territorio vietrese. Ma è anche una conferma per Giuseppe Gorga, visto che ha già partecipato, a gennaio 2015, nello staff degli acconciatori del programma "Forte, forte, forte" condotto da **Raffaella Carrà** su Rai Uno. Nello specifico, a Casa Sanremo, Gorga farà parte dei professionisti nella sezione hairstylist. Un risultato importante per lui, frutto di grande **dedizione e passione per il lavoro.**

Melandro News sul PlayStore

SCARICA APPLICAZIONE SU Google play

5360 Mi Piace

1536 Followers

GOOGLE

Iscriviti RSS Feeds

Rimani aggiornato

La Tua E-mail:

Indirizzo e-mail... Iscriviti

Twitter

– Claudio Buono –



Claudio Buono
Vedi tutti i post di Claudio Buono →

‹ Articoli precedenti

Articoli correlati



Il lavoro in Basilicata sta perdendo la sua parte più d...
3 febbraio 2017



"Bullismo e Cyberbullismo: parilamone insiemeR...
3 febbraio 2017



"Niente più padrini e madrine per battesimi e cre...
2 febbraio 2017

#vietridipotenza #basilicata https://t.co/ROj97NoXMx 31 gennaio 2017 08:08 da Instagram Rispondi Retweet Preferito

Brienza, interviene l'ex sindaco Scelzo: "Si fa di tutto per creare barriere architettoniche" https://t.co/aslXjN7hGF 30 gennaio 2017 08:46 da Twitter Web Client Rispondi Retweet Preferito

Al via oggi al Comprensivo di Bella gli incontri con l'autore De Nardo.Il tour continuerà da Pignola e fino a Barile https://t.co/vTiapnwQfu 30 gennaio 2017 08:45 da Twitter Web Client Rispondi Retweet Preferito

Marmo Melandro a sostegno allevatori abruzzesi colpiti da emergenza neve: 160 quintali di foraggio per animali https://t.co/MTGNBqstxd 28 gennaio 2017 09:23 da Twitter Web Client Rispondi Retweet Preferito

Nel potentino mette in scena truffa dell'avvocato e si fa consegnare 2700 €:individuato e denunciato dai Carabinieri https://t.co/sIst81eNqh 28 gennaio 2017 09:22 da Twitter Web Client Rispondi Retweet Preferito

Al via stamattina "I giorni della Memoria" a Bella. L'iniziativa al Periz fino a domenica https://t.co/mQte2NY8aw 27 gennaio 2017 06:00 da Twitter Web Client Rispondi Retweet Preferito

Appassionati di fotografia è il vostro momento: al via "Rapone Fiaba Foto Festival". Fino a 1000 € x la foto + bella https://t.co/EJocWdSuM2 27 gennaio 2017 08:39 da Twitter Web Client Rispondi Retweet Preferito

Confartigianato, nel potentino 425 imprese si occupano di tenere calda la casa https://t.co/8cYBUE0k6G 27 gennaio 2017 08:39 da Twitter Web Client Rispondi Retweet Preferito

Lascia un commento

Questo sito web utilizza i cookie al fine di migliorarne la fruibilità.

Il tuo indirizzo email non sarà pubblicato. I campi obbligatori sono contrassegnati *

Continuando ad usufruire di questo sito, l'utente acconsente ed accetta l'uso dei cookie. Per maggiori informazioni consulta la nostra Privacy

Commento

Nome *

Email *

Sito web

Commento all'articolo

Istanze sui permessi di ricerca nel potentino: l'1 febbraio incontro a Tito promosso da "Un Muro contro il petrolio" https://t.co/Nl4WMOSdQ9 26 gennaio 2017 08:35 da Twitter Web Client Rispondi Retweet Preferito

"I Giorni della Memoria": domani al Cine Teatro Periz di Bella al via la dodicesima edizione @mic_celentano #potenza https://t.co/Um82fQnuVi 26 gennaio 2017 08:35 da Twitter Web Client Rispondi Retweet Preferito

Segui @buonoclaudio 1.560 follower

CINQUESTELLE VIETRI – Articoli sportivi, abbigliamento, profumeria, articoli da regalo e tanto altro



Info Utili

Pronto ad occuparsi delle chiome dei vip: l'acconciatore vietrese Giuseppe Gorga sarà l'hairstylist di Casa Sanremo

Il lavoro in Basilicata sta perdendo la sua parte più dinamica: un giovane lucano su due risulta disoccupato

Questo sito web utilizza i cookie al fine di migliorarne la fruibilità.

Continuando ad usufruire di questo sito, l'utente acconsente ed accetta l'uso dei cookie. Per maggiori informazioni consulta la nostra Privacy

"Bullismo e Cyberbullismo: parilamone insieme". Iniziativa promossa per il 7/2 a Muro Lucano

"Niente più padrini e madrine per battesimi e cresime": la decisione del Vescovo Todisco nel potentino

Il cuore del Marmo Melandro per gli allevatori abruzzesi: consegnati a Teramo 180 quintali di foraggio

Avviso

Questo sito non rappresenta una testata giornalistica in quanto viene aggiornato senza alcuna periodicità. Non può pertanto considerarsi un prodotto editoriale ai sensi della legge n.62 del 2001

Privacy

Chi sono

Giovane Freelance, vive a Vietri di Potenza, in Basilicata. Dal 2005 ha iniziato a collaborare con "Il Quotidiano della Basilicata", oltre a collaborare anche con alcune tv, radio e giornali. E' iscritto all'Ordine Nazionale dei Giornalisti. Gestore di

Articoli recenti

Pronto ad occuparsi delle chiome dei vip: l'acconciatore vietrese Giuseppe Gorga sarà l'hairstylist di Casa Sanremo

Il lavoro in Basilicata sta perdendo la sua parte più dinamica: un giovane

Tag

anas basilicata bella brienza carabinieri lavoro meteo muro lucano pescopagano Picerno

Pubblicità

questo sito amatoriale, dove riporta, con passione, ciò che succede sul territorio e in Basilicata

lucano su due risulta disoccupato

"Bullismo e Cyberbullismo: parliamone insieme". Iniziativa promossa per il 7/2 a Muro Lucano

potenza | Sant'Angelo Le Fratte | satriano di lucania | Serie D | tito | Vietri di Potenza

Questo sito web utilizza i cookie al fine di migliorarne la fruibilità.

Continuando ad usufruire di questo sito, l'utente acconsente ed accetta l'uso dei cookie. Per maggiori informazioni consulta la nostra Privacy



©2015 Melandro News -

press,commtech. anso



Riviera24.it

SPECIALE SANREMO2017 67° FESTIVAL DELLA CANZONE ITALIANA TUTTO SUL FESTIVAL DI SANREMO

#SANREMO2017

"Sanremo Città della Musica": spettacoli, eventi, mostre e iniziative culturali al centro degli eventi collaterali fotogallery

Durante la settimana del Festival della Canzone Italiana

di **Elisa Colli** - 03 febbraio 2017 - 14:34

Sanremo. Manca poco al Festival di Sanremo e la città dei fiori per l'occasione ha già pensato a diversi eventi collaterali da proporre durante la settimana.



Investire in modo semplice: scopri la nuova gestione patrimoniale.
I tuoi risparmi meritano di essere gestiti in modo efficiente e personalizzato. Qualunque sia il loro ammontare e il tuo obiettivo, oggi hai la possibilità di investire senza pensieri



SPONSORIZZATO

Spettacoli, eventi, mostre, proiezioni, installazioni e varie iniziative culturali invaderanno la città della musica in **piazza Colombo, piazza Eroi Sanremesi (fontana Siro Carli), al Palafiori, al Casinò e al Forte di Santa Tecla**, che per la prima volta sarà una delle location protagoniste.

GALLERIA FOTOGRAFICA **"Sanremo Città della Musica"**





ADVERTISEMENT

"Abbiamo coinvolto la città a 360 gradi.Finalmente abbiamo degli sponsor che ci stanno aiutando nell'organizzazione" - ha affermato il sindaco **Alberto Biancheri** durante la presentazione degli eventi tenutasi nella Sala Giunta del Comune.



"Abbiamo voluto raccontare quello che avviene all'esterno dell'Ariston – dice

un'immagine coordinata e un'identità precisa agli eventi che fanno da contorno al Festival. Tanti sono i luoghi in cui si terranno gli eventi, quest'anno il Forte di Santa Tecla entra in modo esplosivo. Inoltre vi saranno due convegni a corredo della settimana del Festival voluti dal sindaco in maniera particolare".

Sul palco delle piazze troveranno spazio i **concerti dei giovani vincitori di Area Sanremo** a cui si aggiungeranno le **band locali più rappresentative** selezionate dai principali organizzatori delle rassegne cittadine (Rock in The Casbah, Zazzarazzazz, Bravo Jazz, Unojazz – Festival internazionale del Jazz e Premio Tenco). Saranno possibili, inoltre, inedite incursioni da parte di artisti già noti al pubblico.

Al **Palafiori** tornerà **Casa Sanremo** (**www.casasanremo.it**) al cui interno **"Sanremo Città della Musica"** sarà presente con un suo desk informativo che ospiterà, tra l'altro, NUOVOIMAIE, che sostiene il progetto, rafforzando il suo impegno in favore dei giovani artisti e continuando un percorso già avviato da diversi anni accanto ai nuovi talenti del panorama musicale italiano. L'iniziativa rappresenta infatti il luogo ideale per la collecting che tutela i diritti degli artisti interpreti esecutori.

Villa Ormond si trasformerà invece in una seconda cittadella della kermesse grazie a Casa Sanremo e alle trasmissioni firmate da **Rai1, Vita in diretta e Dopofestival.**

Alcune stazioni radiofoniche saranno situate in Piazza Colombo mentre altre saranno e il porto vecchio. Il **Villaggio delle Radio** ospiterà le dirette di tante e importanti radio nazionali durante le giornate del Festival. All'interno della tabaccheria di via Pietro Agosti 166 vi sarà anche un'esposizione privata di radio d'epoca.

Il **Casinò** ridiventa sede di set televisivi Rai e di eventi. Ospiterà il Prima-Festival e, in particolare, **"Guardami Oltre (Sanremo per il sociale)"** un "matrimonio" con il Festival della canzone napoletana in collaborazione con il Comune di Napoli e **"La Stampa per il Festival: un amore così grande"** con **Vittorio De Scalzi** e un omaggio a **Claudio Villa**. L'evento è organizzato dal quotidiano La Stampa per la direzione artistica Eccoci Eventi.

Il **Forte di Santa Tecla** ospiterà **'Radio2 in the Club',** un'area gestita da Rai Pubblicità dove oltre alla musica, vi saranno mostre, attività social, digital, musica, dirette facebook, fotogallery, dj set e interviste ai cantanti. Sarà anche l'affascinante location della **mostra** sulla ricorrenza dei **30 anni dalla morte di Claudio Villa "Il reuccio in mostra"**, in collaborazione con **"Fondazione Erio Tripodi – Museo della Canzone di Vallecrosia"**.

Al nuovo museo della città **Palazzo Nota** verrà allestita una **mostra fotografica** con suggestive immagini delle prime edizioni del Festival dal titolo: **"Il Festival ieri e oggi. Una storia per immagini".** Le foto d'Archivio Moreschi illustreranno personaggi e situazioni del passato.

Le **vie e i giardini della città** ospiteranno la mostra **"Parole note", installazioni di arte contemporanea a tema musicale dell'artista Enrico Benetta** (a cura di Daniela Del Moro – promotore Galleria Fabrizio Russo – Roma). Sanremo diventa perciò un luogo perfetto per unire alle parole e alle partiture musicali del grande Festival della Canzone Italiana la presenza e l'emozione di un evento dove osservare le opere dell'artista Benetta partendo dal Casinò. Domenica 5 febbraio verrà inaugurata ufficialmente la mostra.

Al **Club Tenco** verrà allestita "Ciao Luigi. La mostra dedicata a Luigi Tenco" in occasione del cinquantenario dalla scomparsa dell'artista, mentre **in piazza Bresca** sarà allestito un **"Visual Stage"** caratterizzato da una particolare illuminazione della location più amata dalla movida sanremese. Infine **Confesercenti e Associazione Commercianti – Mercato Annonario**

Vi sarà anche la mostra d'arte moderna e contemporanea "Oltre il giardino. Visioni contemporanee" alla Galleria d'Arte La Mongolfiera. L'attenzione della galleria di via Roma, che collabora con il Museo di Porta Siberia di Genova, è rivolta a promuovere le opere del maestro genovese Emanuele Luzzati, di cui viene esposto il bozzetto preparatorio per il manifesto del 57esimo Festival della Canzone.

Per quanto riguarda la **cultura** il programma prevede **mercoledì 8 febbraio alla Federazione Operaia di via Corradi** si svolgerà il **convegno nazionale** di studi barzizziani sul tema **"La riscoperta della canzone vintage", mentre giovedì 9 febbraio**, a **Casa Sanremo,** Area Sanremo e SIAE organizzeranno un importante convegno che sarà occasione di confronto sui diritti d'autore e i giovani alla presenza della dirigenza nazionale Siae.

Una strategia coordinata di comunicazione infine racconterà i palchi, le iniziative, le esposizioni e le installazioni d'arte integrati nel progetto "Sanremo Città della Musica" durante la settimana del Festival grazie a volantini, totem e manifesti che ricopriranno la città per coinvolgere i cittadini e i turisti e ai social sui quali vi saranno profili dedicati. Per info su **www.sanremocittamusica.com**

Tutti gli eventi sono promossi dal Comune di Sanremo (Assessorato al Turismo, Cultura e Manifestazioni) e coordinati dalla Fondazione Orchestra Sinfonica di Sanremo. La Fondazione si avvale dell'organizzazione di iCompany che curerà anche la comunicazione. Di rilievo la presenza di importanti sponsor e sostenitori come TIM, SIAE e NUOVOIMAIE che supporteranno anche la realizzazione degli eventi di "Sanremo Città della Musica" durante il Festival.

Ads by charitystars.com

2 pass per Showcase di Lele ... **Alessandra Pagliuca "Skin 04...** **Assisti alla partita Brighton &...**

50 EUR 1500 EUR 600 GBP

Ti potrebbero interessare anche:

Internet da casa senza telefono fisso. Ecco le migliori offerte del momento

Articolazioni stressate? Agisci ora, risparmia salute, denaro e problemi.

Chiamata da numero sconosciuto? Ecco come risalire al nome

Controlli al Casinò: il Movimento 5 Stelle Sanremo preme affinché si tuteli il p...

Sanremo, è morto questa mattina "Peppino" Marcianò

il SudOnLine
news, inchieste, approfondimenti
il sito che dà la sveglia al Mezzogiorno



IL NOSTRO SETTIMANALE



preparate dai maestri pizzaioli campioni mondiali

redazione 3 febbraio 2017 0 Comment

Shares

ibasciatore della pizza napoletana nel mondo, Rossopomodoro, arricchisce le giornate di ca più seguite dagli Italiani con le pizze preparate dai maestri pizzaioli vincitori dei trofei **sa Sanremo in occasione della 67° edizione del Festival della Canzone Italiana**, da dì 6 a sabato 11 febbraio.

artisti, i giornalisti e gli addetti ai lavori ospiti del **Basilicata Roof** di Casa Sanremo nno assaggiare le vere pizze napoletane e partecipare alle Masterclass tenute dai migliori nenti della pizza e della cucina partenopea.

sopomodoro allestisce una **pizzeria** che suonerà le note più gustose dell'evento canoro anno con il piatto simbolo dell'italianità per definizione, la pizza **Margherita** e **arinara con** gli ingredienti di eccellenza dell'agroalimentare del nostro Paese: **farina, odoro, mozzarella e olio extra vergine di oliva.**

i giorno, ai banchi della pizzeria di Casa Sanremo si alterneranno i **Campioni del Mondo della Pizza Napoletana Trofeo Caputo** che arrivano direttamente dai **tre Rossopomodoro LAB di Napoli, Roma e Milano** e dai Rossopomodoro **d'Italia** e di **Gran Bretagna**. Saranno loro a coccolare con le pizze gli ospiti della lounge.

Davide Civitiello, Campione Mondiale 2013 e globe trotter della pizza napoletana, **Vincenzo Capuano**, Campione Mondiale Coppa Rossopomodoro e recordman a Expo Milano con 184 mila pizze sfornate, **Teresa Iorio**, prima donna napoletana Campionessa Mondiale nel 2015 ed



POPULAR LATEST COMMENTS TAGS


Pino Aprile: "Al Sud ora ci "LiberiaMo" a una velocità sorprendente". Lanzetta? "Si sono accorti che era meridionale e hanno rimesso le cose a posto..."
31 gennaio 2015


Smacchia-Napoli, cose buone dal Sud. La Costiera fa impazzire gli inglesi, gli emiri mangiano siciliano

esponente di spicco della nouvelle vague della pizza fritta con la *"Femmena e Fritta"* al Rossopomodoro LAB di Napoli, allieteranno i momenti di pausa degli ospiti con le loro creazioni insieme a **Angelo Pezzella**, vincitore della Coppa Mondiale Rossopomodoro di stanza al LAB "dei VIP" di Romalungotevere Viale Mazzini, **Antonio Faccetti, Giannino Mazzola, Gennaro Piccolo e Gianni Scotto** che porta le esperienze e i sapori piccanti di Rossopomodoro **Londra**.

Il gusto e i segreti della pizza saranno svelati anche in una **serie di Masterclass**, ogni pomeriggio dalle 15:30 alle 16:30, in uno spazio attrezzato in cui giornalisti e artisti potranno apprendere le tecniche per comprendere come si distingue una pizza fatta a regola d'arte e le tecniche per riprodurla nel forno di casa. E ci saranno anche gli executive chef di Rossopomodoro, **Antonio Sorrentino** e **Enzo De Angelis** a spiegare come creare i piatti più famosi della cucina partenopea.

A dirigere "l'orchestra" dei sapori e ad accogliere gli ospiti, gli artisti e gli amici della stampa ci sarà **Clelia Martino**, responsabile dell'evento e dell'organizzazione di questa speciale settimana del gusto a Casa Sanremo.

Rossopomodoro condisce la musica con i migliori sapori dell'Italia e vi invita a scoprire la tradizione e l'innovazione della vera pizza napoletana seguendo sui canali social l'hashtag **#graziedeifiori**

9 novembre 2014



Pubblica amministrazione, parte la petizione degli idonei al concorso: subito un posto

7 gennaio 2015



Incontri ufficiali, se lo sceicco è anche un "tour operator"...

28 febbraio 2015



Tangenziale di Napoli, ecco perchè dal 2001 il pedaggio non è più dovuto

2 marzo 2015

Utilizzando il sito, accetti l'utilizzo dei cookie da parte nostra. maggiori informazioni ACCETTO

Post Footer automatically generated by wp-posturl plugin for wordpress.

SENZA LIMITI
SOLO ONLINE
PER I NUOVI CLIENTI
A 22,90€/MESE
AFFRETTATI

Shares

HARE

icoli Consigliati

Powered by SumoMe

Get the highest opt-ins possible with Welcome Mat
SumoMe

45+ Ways to Attract Massive Social Shares: A Sumo-Sized Guide
SumoMe

Boost Email Signups by 785% With 10-Minute Content Upgrades
SumoMe

Il fancazzista
www.ilfancazzista.com

SALERNOTODAY

Casa Sanremo 2017: la salernitana Orakom fornirà la connessione fibra

L'azienda salernitana, fornitore di servizi e soluzioni innovative nel campo delle telecomunicazioni e information technology, porterà la connessione ad alta velocità nell'area hospitality del Festival di Sanremo 2017

Francesco Bove
03 febbraio 2017 15:25



Anche Orakom parteciperà a Casa Sanremo 2017. L'azienda salernitana, fornitore di servizi e soluzioni innovative nel campo delle telecomunicazioni e information technology, porterà la connessione ad alta velocità nell'area hospitality del Festival di Sanremo 2017. **Nella struttura, allestita al Palafiori dal 5 all'11 febbraio, arriverà la fibra a 300 mega di Orakom**. Si tratta di una connessione ancora più performante per garantire il massimo delle prestazioni agli operatori dell'informazione, agli addetti ai lavori e ai personaggi del mondo della musica e dello spettacolo che affolleranno l'area nelle giornate della kermesse sanremese.

"Siamo molto felici di aver rinnovato la partnership con il Consorzio Gruppo Eventi guidato da Vincenzo Russolillo e partecipare in qualità di partner a Casa Sanremo 2017 – sottolinea Ivano Pecora, amministratore delegato di Orakom – Quest'anno, grazie alla nostra tecnologia, i giornalisti e artisti presenti nell'area del Palafiori potranno navigare più velocemente. A tal proposito porteremo la fibra fino a 300 megabit. Ciò migliorerà notevolmente il caricamento sui social o l'invio in tempo reale di video e foto, e consentirà la realizzazione di dirette di maggiore qualità. La nostra società, fondata nel 2008 a Battipaglia, in provincia di Salerno, sarà ancora una volta protagonista di un grande evento nazionale, in grado di richiamare l'attenzione dei media di tutto il mondo" conlude.

I più letti della settimana

Si grida al miracolo a Montecorvino Rovella: la Madonna piange sangue

Costringeva la figlia 12enne a prostituirsi per 5 o 15 euro: arrestata 31enne del salernitano

Suicidio a San Gregorio Magno, 48enne si spara al cuore

Sfruttavano la prostituta che è stata uccisa: 2 arresti, sequestrato un albergo a Pontecagnano

Elicotteri e armi all'Isis, fermati tre italiani convertiti all'Islam: coinvolta Salerno

Castellamare, scoperto deposito di auto rubate in provincia di Salerno: denunciato il titolare




(http://siti.innovationconsulting.it/openx/www/delivery/ck.php?oaparams=2__bannerid=100__zoneid=1__cb=93a9617e7c__oadest=http%3A%2F%2Fwww.cactusmania.it%2F)

Su il sipario a casa Sanremo tra artisti, intrattenimento, cultura musica e cooking show



(typo3temp/fl_realurl_image/carlo-conti-casa-sanremo-2016-ca.jpg)

Gigi D'Alessio, Paola Turci, Alessio Bernabei, Fabrizio Moro, ma anche Francesco Gabbani, Ermal Meta, Raige e Giulia Luzi, La Rua e tanti artisti big ed emergenti sono pronti a calcare il palco dei prestigiosi showcase di Casa Sanremo, che aprirà i battenti nella doppia location del Palafiori e di Villa Ormond domenica 5 febbraio. Oltre 350 occasioni di intrattenimento, musica, cultura, moda e cooking show per una settimana di eventi da non perdere.

Casa Sanremo è l'hospitality ufficiale del Festival della Canzone Italiana, nata da un'idea di Gruppo Eventi, di Vincenzo Russolillo e Mauro Marino, noto conduttore radiofonico. Giunta quest'anno alla sua decima edizione, si sdoppia per dare spazio a ulteriori eventi e appuntamenti, tra la location classica del Palafiori e Villa Ormond, dove prenderanno vita sfilate di moda e talent musicali. Il taglio del nastro è previsto per le 18.00 di domani, domenica 5 febbraio, alla presenza di Elisabetta Gregoraci, mentre il consueto party di apertura, "Sta sera tutti a casa", riservato agli artisti, prenderà vita lunedì 6 febbraio tra buona musica e brindisi al nuovo Festival. Prevista per martedì 7 febbraio alle 19.00 l'inaugurazione della nuova area museale che accoglierà una mostra di arte contemporanea curata di Marco Giordano inaugurata da Vittorio Sgarbi.

Per tutta la settimana del Festival si succederanno eventi e racconti in un'area pensata per accogliere giornalisti e addetti ai lavori confluiti a Sanremo e per raccontare l'Italia attraverso la musica, ma anche la moda, i territori e le tradizioni. Ampio spazio sarà inoltre garantito al sociale, con un format di incontri insieme alla Polizia di Stato, ma anche con UNICEF e il concorso "Musica Contro le Mafie".

Grandi protagonisti popoleranno gli spazi di Casa Sanremo, a partire da Red Ronnie con il suo show in diretta per commentare il Festival con ospiti e amici, fino alle esclusive interviste di Radio 105 e Radio Montecarlo, che accoglieranno tutti i protagonisti dell'Ariston.

E ancora, Writers, la cornice dedicata agli scrittori e al loro pubblico, ma anche Casa Sanremo Fashion, l'appuntamento con le grandi firme del made in Italy, mentre di moda, fashion e gossip si parlerà anche a "Citofonare Casa Sanremo", il format di Sharon e Giada direttamente da Realtime.

Come di consueto, ci sarà spazio anche per le eccellenze enogastronomiche selezionate da Fofò Ferriere presso l'esclusivo roof dove prenderanno vita cooking show e concorsi di cucina. Sulla scena chef provenienti da Liguria, Veneto, Toscana, Molise, Puglia, Campania, Basilicata, Calabria, Sicilia, le Terre del Bussento, il Parco del Pollino, i Picentini con gustosissime ricette regionali.

Anche quest'anno, infine, la zona lounge, ad accesso limitato, ospiterà dirette, musica live e showcase fino a notte fonda, per una settimana da vivere all'insegna della musica.

Autore: Alessandra Chiappori

rubriche

informazioni (informazioni.html)

webcam (webcam.html)

RIVIERARESERVATION
+39 0184 192 8585 | www.RivieraReservation.it
Centrale prenotazione alberghiera e servizi turistici.
(http://rivierareservation.it/)



cactus mania
l'arte delle piante grasse

(http://siti.innovationconsulting.it/openx/www/delivery/ck.php?oaparams=2__bannerid=98__zoneid=2__cb=121634ba87__oadest=http%3A%2F%2Fwww.cactusmania.it%2F)

SANREMO Via Massa 181 0184 507735
Regalati una giornata di puro relax
IMPIANTI ELETTRICI ANTIFURTI VIDEOCONTROLLI TV · ANTENNE
AUTO 3 S.p.A. Concessionaria Fiat Lancia Abarth per la provincia di Imperia
Panda 500 500X
Auto nuove, KM 0 e aziendali
SANREMO news.it
le parole che valgono, le notizie che restano
VIA CAVOUR 45 VENTIMIGLIA
RENAULT Passion for life
GALLO & DANY AUTOMOBILI
VENTIMIGLIA 0184 298106 ARMA DI TAGGIA 0184 475335 BORDIGHERA 0184 262524

CHE TEMPO FA

ADESSO 8°C
DOM 5 7.6°C 10.4°C
LUN 6 7.8°C 14.9°C

@Oatameteo.com

RIPARAZIONE VERNICIATURA GESTIONE SINISTRI
ORO NERO cialde e capsule compatibili
VIA CAVOUR 45 VENTIMIGLIA
Merlino PUBBLICITÀ OGGETTI PUBBLICITARI ETICHETTE
MAICO Sentire bene è vivere meglio
Con l'app Banca di Caraglio il Tuo conto ti segue ovunque
Professionisti antisismica
MANUTENZIONE CALDAIE BAXI - IMMERGAS - ARGO REMENA - BIASI - SILE SAVIO - VAILLANT E MOLTE ALTRE

CLICCA COMPRA RISPARMIA e sei subito in Pista! LIMONE RIVIERA BIANCA PIEMONTE

FESTIVAL DI SANREMO | venerdì 03 febbraio 2017, 14:57

#Festival2017: la band albenganese dei WeFly approda a Sanremo

29 Consiglia

00:00 / 00:55 Ascolta

Un concerto nella splendida cornice di Villa Ormond in concomitanza con la prima serata del festival



I WeFly si esibiranno sul palco di Villa Ormond durante la prima serata del Festival di Sanremo. Il concerto sarà trasmesso in diretta sul programma Italia Amica condotto da Maristella Gallotti, ospite di "Casa Sanremo". L'evento sarà visibile in diretta televisiva sul canale "Vero Italia" al 137 del digitale terrestre.

La band albenganese presenterà per l'occasione un nuovo formato targato "Fattore WeFly": un concerto di canzoni tratte dal loro repertorio composte interamente da loro, ma anche cover nazionali e internazionali, con un omaggio speciale al grande Lucio Battisti interpretato per

Sanremonews.it
Mi piace questa Pagina 22 mila
Piace a 2 amici
PROMO
€7,20
Neo Borocillina spray
Gola Dolore
Gusto limone e miele
Borocillina Gola Dolore
5° edizione ZEN-A Fiera Benessere
10-11-12 febbraio 2017
GENOVA Porto Antico Magazzini del Cotone
PRODOTTI, SERVIZI, DISCIPLINE ED EVENTI!

AFFARI & ANNUNCI

CASTELVITTORIO CASA INDIPENDENTE
Castelvittorio a 100 metri dal comune e dall'ufficio postale, pieno centro, vendesi casa indipendente su tre lati 70mq da ristrutturare, 2 box, terrazzo e orto. Richiesta...

PIEVE DI TECO
grande appartamento, al piano rialzato, disposto su due livelli, in antica palazzina bifamiliare; composto da salone d'ingresso, cucina arredata, lavanderia/ripostiglio, due...

SEGRETARIA TRILINGUE, ADDETTA RICEVIMENTO, CAMERIERA AI PIANI CERCA LAVORO
Segretaria trilingue (italiano inglese francese), addetta

PANASONIC - ARDO
LigureVending
UNITA' POSTURALI
RIABILITATIVI
CARROZZINE
POLO - T-SHIRT
FELPE - GIUBBOTTI
da personalizzare
PER QUESTO SPAZIO CONTATTACI
CLICCA QUI
Le nuove energie per il clima
Menù anticrisi 11 €
MAR 14 FEB
Serata di San Valentino
Nuova Ford KA+
€ 8.950
bedding
IL MATERASSO ITALIANO DI QUALITÀ
SANREMO
VALLECROSIA
VENTIMIGLIA
GENOVA
WWW.TERRABORO.COM

RUBRICHE

GALLERY
MULTIMEDIA
FESTIVAL DI SANREMO
Menù dei Vip
Casa Sanremo
Eventi in città
Visti da Qui
Festival in Bianco e Nero
Sanremo Yacht
Foto e Video
Opinionisti
APPUNTI DI LIBERESO
RISTORANTI PONENTE & COSTA AZZURRA
GOURMET
CLUB TENCO
CINEMA
METEO
L'OROSCOPO DI CORINNE
4Zampe CANI
4Zampe GATTI
4Zampe ADOTTATI
4Zampe PERSI E TROVATI
ISTITUTO DIRITTO UMANITARIO
MONDO DI POESIE
ISTITUTO COMPRENSIVO ITALO CALVINO
UNITRE SANREMO
COLDIRETTI INFORMA
SR INKIESTE
INSIDER
IN&OUT
#FONDATASULLAVORO
ALMANACCO
LA VERA STORIA DI OSCAR RAFONE
INFERMIERE E SALUTE
FESTE... FESTIDEA!

con un omaggio speciale al grande Lucio Battisti interpretato per l'occasione dalla bravissima Maristella Gallotti.

La band dei WeFly, oggi composta da Ale, Teo, Cry, Zach e Tony, ha già all'attivo due ottimi album, intitolati "Crescere" e "Un cuore che sa".

A. Sg.

GRATIS
I PRIMI 30 GIORNI
ISCRIVITI ORA

2 pass per Sh... 50 EUR
Alessandra Pa... 1500 EUR
2 pass per Sh... 50 EUR
B.LIVE Techn... 500 EUR
2 pass per Sh... 50 EUR
B.LIVE Techn... 400 EUR

Ti potrebbero interessare anche:


Scopri Nuova Renault CLIO da 9.950 €. Anche Turbo GPL.
Renault


Guarda le video lezioni, scopri come fare trading
Trade.com


Prenota ora una crociera MSC: la seconda persona paga la metà
Offerta Prezzo Leggero MS...


#Festival2017: D'Alessio, Turci, Bernabei, Moro, Gabbani, Ermal Meta, Raige e Gi...


#Festival di Sanremo 2017: la conferenza stampa di presentazione l'11 gennaio al...


#Festival2017: 'Casa Sanremo' pronta per l'inaugurazione, Russolillo "Per il fut...

al ricevimento, cameriera ai piani seria e motivata, con esperienza cerca lavoro in provincia di imperia, preferibilmente...

Vedi tutti gli annunci

IN BREVE

sabato 04 febbraio


#Festival2017: Carlo Conti e Maria De Filippi all'Ariston durante le prove, tutto pronto a Sanremo
(h. 12:57)


Sanremo: a Santa Tecla inaugurazione di "Claudio Villa - il reuccio in mostra"
(h. 08:39)

venerdì 03 febbraio


Sanremo: il 10 febbraio arriva il Premio Lucio Dalla presso Il Profumo del Mosto
(h. 21:15)


'Il Festival in bianco e nero' terza puntata: Festival e Fiori, un rapporto sempre complicato
(h. 20:00)


Sanremo: aspettando il Festival con le melodie di Francesca Drioli
(h. 19:50)


Sanremo2017: Fiorella Mannoia viene data per vincitrice ma lei replica "Basta, basta. Non lo dite più"
(h. 19:05)


#Sanremo2017: il grande ritorno al Festival di Paola Turci, con "Fatti bella per te"
(h. 18:22)


#Sanremo2017: in rotazione radiofonica "Ora mai" di Lele, giovane cantautore napoletano in gara alla 67ª edizione del Festival nella Sezione Nuove Proposte
(h. 18:19)


Paola Cortellesi e Antonio Albanese al Festival di Sanremo per promuovere la loro commedia
(h. 16:54)


Festival di Sanremo 2017: anche Diletta Leotta sul palco dell'Ariston per "Tutti cantano Sanremo"
(h. 16:44)

Leggi le ultime di: FESTIVAL DI SANREMO



Tesori della Riviera®
Tutto il sapore della Riviera Ligure in un click
www.tesoridellariviera.com

Dalla redazione di RivieraSport:

Coppia di parrucchieri di Belforte a Sanremo: "Emozione immensa, speriamo di pettinare la Mannoia"



Per il secondo anno consecutivo lo storico salone di Belforte del Chienti 'Idea Due Hair Style' ha la possibilità di partecipare al Festival della Canzone Italiana.

Insieme al brand Vitality's e a un variegato team di acconciatori, Andrea Rilli e Roberta Mercanti, saranno dietro le quinte di Casa Sanemo, location di incontro di tutti i cantanti della kermesse canora.

Casa Sanremo, l'hospitality del Festival della Canzone Italiana, sarà al Palafiori dal 6 all'11 febbraio. Un'accoglienza a misura di evento, ormai riconosciuta e apprezzata in tutte le più importanti rassegne legate al mondo dello spettacolo, del cinema e della cultura che, per l'ottavo anno consecutivo, sarà nella città dei fiori. A tagliare il nastro della Casa sarà l'attrice e showgirl Elisabetta Gregoraci.

Vitality's sarà attore protagonista, dietro le quinte di Radio 105 e Radio Montecarlo, con i suoi acconciatori, che si occuperanno dello stile di cantanti e giornalisti. Idea Due Hair Style rappresenterà la nostra regione, con Andrea Rilli e Roberta Mercanti, coppia nella vita e sul lavoro, che tornano dietro le quinte del 67° Festival della Canzone Italiana, dopo il successo della partecipazione dello scorso anno. "Essere a Sanremo accanto a tutti quei personaggi è stata un'emozione immensa, perchè Sanremo è la trasmissione più attesa di tutto l'anno, seguita in tutto il mondo ma anche la manifestazione italiana per eccellenza, che tutti noi portiamo nei ricordi fin dall'infanzia" ci dicono Andrea e Roberta.

Quest'anno la coppia belfortese spera di realizzare il sogno di una vita e poter finalmente mettere le mani, o meglio pettine e forbice, sui rossi ricci ribelli della cantante romana Fiorella Mannoia, già data per favorita nei pronostici sul Festival. "Sarebbe una bella soddisfazione e un regalo per tutti i nostri clienti e amici che ci potranno seguire in diretta sulla nostra pagina Facebook!" hanno concluso.

Ti potrebbero interessare anche:

Ascoli: Fiorella Mannoia al Ventidio Basso con "Combattente tour"

Ecco come Bruciare 8 kg di grasso in 4 settimane!

Gianfrancesco Cataldo vince Musicultura 2016. Sul palco anche Simone Cristicchi ...

Al Musicamdo Club di Camerino si festeggia l'International Jazz Day

Raccomandato da (http://edintorni.net)

Questo è un comunicato stampa pubblicato il 03-02-2017 alle 13:49 sul giornale del 04 febbraio 2017 (http://www.viverecamerino.it/2017-02-04) - 2044 letture - 0 commenti

In questo articolo si parla di attualità (/tag/attualit%C3%A0), sanremo (/tag/sanremo), belforte (/tag/belforte), fiorella mannoia (/tag/fiorella+mannoia)

L'indirizzo breve di questo articolo è http://vivere.biz/aF6z

Suggerisci un altro argomento per questo articolo:

(http://creativecommons.org/licenses/by-nc-nd/3.0/)

Rilasciato con licenza
Creative Commons (http://creativecommons.org/licenses/by-nc-nd/3.0/).
Maggiori info:
vivere.biz/gkW (http://vivere.biz/gkW)

Commenti

2 pass per Showcase di Lele presso Casa Sanr...
Al momento:

2 pass per Showcase di Marianne Mirage...
Al momento:

B.LIVE Techno Chic Parka beige by Weekend Max Ma...
Al momento:

Vivere Camerino, Direttore Responsabile **Riccardo Antonelli**, testata non registrata presso il tribunale di Macerata in base all'art. 3-bis del Decreto Legge 103/2012
Redazione: Via Giacomo Matteotti, 24 - Matelica.
Progetto grafico: Ilaria Paolucci (http://www.ilariapaolucci.it). Webmaster: Roberto Posanzini (http://posanza.com).
Informativa sulla Privacy (http://www.edizionivivere.it/privacy.html).
Pubblicità: **http://vivere.biz/at.JP** (http://vivere.biz/at.JP) - 328.6037088.
Pagina generata in 0.03 secondi

(ANSA) - ROMA, 3 FEB - Gigi D'Alessio, Paola Turci, Fabrizio Moro, Alessio Bernabei, Francesco Gabbani, Ermal Meta, Raige e Giulia Luzi, il gruppo della Rua saranno tra i protagonisti degli showcase che animeranno le serate di Casa Sanremo Limoni Beauty Lounge, l'hospitality del Festival della Canzone Italiana realizzata dal Gruppo Eventi e nata da un'idea di Vincenzo Russolillo e Mauro Marino. Per la decima edizione Casa Sanremo raddoppia con due location: Palafiori e Villa Ormond, e con un programma di oltre 350 eventi che prenderanno il via domenica 5 febbraio alle 18 con il taglio del nastro affidato a Elisabetta Gregoraci.

Ogni sera al termine del Festival la grande musica si sposterà dal teatro Ariston a Casa Sanremo Limoni Beauty Lounge dove, dopo la mezzanotte, inizieranno gli showcase esclusivi firmati da Radio 105 e Radio Monte Carlo.

Sul palco della lounge, realizzato dal set designer Mario Carlo Garrambone, il direttore Beppe Cuva presenterà martedì 7 Maldestro, in gara nella categoria delle Nuove Proposte con "Canzone per Federica", Braschi, che presenta al Festival "Nel mare ci sono i coccodrilli" e la cantautrice romana Paola Turci, alla sua decima performance sul palco dell'Ariston, mentre mercoledì 8 sarà la volta di Marianne Mirage, al Festival con un brano scritto da Francesco Bianconi e Kaballà, Lele, l'artista più giovane tra quelli in gara, e Fabrizio Moro, la cui partecipazione al Festival anticipa l'uscita del prossimo lavoro in studio, "Pace".

Giovedì 9 toccherà ad altri Giovani, Francesco Guasti e Tommaso Pini che introdurranno la performance di Gigi D'Alessio, per la quinta volta in competizione sul palco dell'Ariston.

Venerdì 10 si esibiranno Alessio Bernabei, amatissimo dal pubblico più giovane e al Festival per la seconda volta come solista ed Ermal Meta, quest'anno promosso nella categoria Big insieme alla Nuova Proposta Leonardo Lamacchia, e sabato 11, dopo la finalissima, Casa Sanremo ospiterà il vincitore dell'anno scorso tra i Giovani Francesco Gabbani, i La Rua, la band esclusa dalla gara, ma molto amata dal pubblico e Raige e Giulia Luzi, in gara con un duetto che coniuga rap e pop.(ANSA).

15:56, Venerdì
3 Febbraio 2017 AGI Globale Cronaca cod. R010362 2015 Car.

Sanremo: musica, arte, talent in 350 appuntamenti a Casa Sanremo

(AGI) - Roma, 3 feb. - Casa Sanremo Limoni Beauty Lounge, l'hospitality del Festival realizzata dal Gruppo Eventi e nata da un'idea di Vincenzo Russolillo e Mauro Marino, si prepara alla decima edizione con due location d'eccezione, Palafiori e Villa Ormond, e un programma di oltre 350 eventi che prenderanno il via domenica 5 febbraio alle 18.00 con il taglio del nastro affidato a Elisabetta Gregoraci. Ogni sera al termine del Festival la grande musica si spostera' dal teatro Ariston a Casa Sanremo dove, dopo la mezzanotte, inizieranno gli showcase esclusivi firmati da Radio 105 e Radio Monte Carlo.

Sul palco della lounge, realizzato dal set designer Mario Carlo Garrambone, il direttore Beppe Cuva presentera' martedi' 7 Maldestro, in gara nella categoria delle Nuove Proposte con "Canzone per Federica"; Braschi, che presenta al Festival "Nel mare ci sono i coccodrilli", e la cantautrice romana Paola Turci, alla sua decima performance sul palco dell'Ariston- Mercoledi' 8 sara' la volta di Marianne Mirage, al Festival con un brano scritto da Francesco Bianconi e Kaballa'; Lele, l'artista piu' giovane tra quelli in gara, e Fabrizio Moro, la cui partecipazione al Festival anticipa l'uscita del prossimo lavoro in studio, "Pace". Giovedi' 9 tocchera' a Francesco Guasti e Tommaso Pini - in gara tra i Giovani - che introdurranno la performance di Gigi D'Alessio, per la quinta volta in competizione sul palco dell'Ariston. Venerdi' 10 si esibiranno Alessio Bernabei, amatissimo dal pubblico piu' giovane e al Festival per la seconda volta come solista, Ermal Meta, quest'anno promosso nella categoria Big, e Leonardo Lamacchia (in gara nelle Nuove Proposte). Sabato 11, dopo la finalissima, Casa Sanremo ospitera' Francesco Gabbani, il vincitore dell'anno scorso tra i Giovani, i La Rua, la band esclusa dalla gara, ma molto amata dal pubblico, e Raige e Giulia Luzi, in gara con un duetto che coniuga rap e pop. (AGI) Vic (Segue)

15:56, Venerdì
3 Febbraio 2017 AGI Globale Cronaca cod. R010363 1681 Car.

Sanremo: musica, arte, talent in 350 appuntamenti a Casa Sanremo (2)

(AGI) - Roma, 3 feb. - Il progetto Casa Sanremo nasce dieci anni fa con l'obiettivo di creare un luogo di aggregazione per giornalisti, artisti, addetti ai lavori che ogni anno confluiscono nella cittadina ligure per il Festival. Ma soprattutto per raccontare l'Italia attraverso le sue peculiarita' in un unico contenitore: la musica, la moda, la cultura, i territori, le tradizioni, le aziende con i loro prodotti e non ultima la buona cucina. C'e' anche Casa Sanremo per il Sociale: la Polizia Di Stato e "Una vita da social" proporra' infatti anche quest'anno alle scuole della Liguria una serie di incontri legati all'uso corretto della rete web. Inltre quest'anno ospite anche l'Unicef Italia e il suo presidente Giacomo Guerrera per affrontare il tema del sostegno ai bambini e all'infanzia nelle zone di guerra. Appuntamento musicale in ambito sociale e' il concorso "Musica Contro le Mafie", progetto pregevole che ha l'intento di unire sotto la bandiera della legalita' le voci di tanti artisti italiani. E ancora: "W Sanremo con Red Ronnie", da martedi' 7 a sabato 11 il giornalista e conduttore ogni sera, a partire dalle 20.30, sara' in diretta sulle pagine Facebook di Optima Magazine nel salotto dell'Optima Theatre di Casa Sanremo per commentare il Festival con ospiti e tanti amici. Poi c'e' "FIAT Music, talenti in roulotte", spazio a giovani promesse della musica che ogni giorno, dalle 19.30 alle 20.30, saranno preventivamente selezionati da Red Ronnie all'interno di una particolarissima roulotte posizionata all'ingresso del Palafiori, dove si svolgeranno le audizioni. (AGI) Vic (Segue)

15:56, Venerdì
3 Febbraio 2017 AGI Globale Cronaca cod. R010364 1862 Car.

Sanremo: musica, arte, talent in 350 appuntamenti a Casa Sanremo (3)

(AGI) - Roma, 3 feb. - Quest'anno poi anche l'area museale con Vittorio Sgarbi chiamato a inaugurarla martedi' 7 alle 19: sara' allestita anche una mostra di arte contemporanea a

cura di Marco Giordano, presidente di Re d'Italia Art. Per Casa Sanremo Fashion un appuntamento quotidiano in cui il "Made in Italy" sara' protagonista. Quanto alle eccellenze enogastronomiche, ci saranno quelle selezionate da Fofo' Ferriere. L'esclusivo roof, i cooking show ed i concorsi di cucina saranno sapientemente coordinati dal "Ristorattore" piu' famoso d'Italia. La novita' di quest'anno e' rappresentata dalle masterclass sulla pizza napoletana tenute dai campioni mondiali di pizza napoletana di Rossopomodoro. Nel format "L'Italia in vetrina" condotto da Beppe Convertini si alterneranno gli chef provenienti da Liguria, Veneto, Toscana, Molise, Puglia, Campania, Basilicata, Calabria, Sicilia, le Terre del Bussento, il Parco del Pollino, i Picentini con gustosissime ricette regionali. Da segnalare poi che Villa Ormond sara' quest'anno la seconda location di Casa Sanremo e ospitera' due contenitori: al mattino il concorso nazionale "New Talent" in cui una giuria di qualita' composta da nomi noti del panorama musicale italiano valutera' le performance di aspiranti cantanti; nel pomeriggio, a partire dalle 15.00, invece sara' il momento dedicato alla moda. Giovani stilisti che presenteranno le loro creazioni e che culminera' con l'assegnazione del Premio Casa Sanremo Moda. Il coordinamento del nuovo hub e' affidato a Davis Paganelli mentre la conduzione degli show a Samanta Panetta e Beppe Convertini. Il Festival di Sanremo vivra' attivamente sui siti e sui social network di Radio 105 e Radio Monte Carlo attraverso reportage fotografici e video e interviste ai protagonisti. (AGI) Vic

EVENTI/ ANCHE QUEST'ANNO FILO DIRETTO SANREMO – CAMPI FLEGREI

Attraverso la webzine OM-OptiMagazine

di **redazione** - 4 febbraio 2017



CAMPI FLEGREI – Anche quest'anno per la seconda volta consecutiva, Optima Italia, multiutility italiana attiva nel mercato delle TLC e dell'Energia, sarà presente a Casa Sanremo in occasione della 67esima edizione del Festival di Sanremo. Optima parteciperà con la sua webzine OM-OptiMagazine, uno dei progetti più innovativi e vincenti dell'editoria digitale italiana che offre ai suoi oltre 3 milioni di visitatori unici aggiornamenti quotidiani su musica, cinema, serie tv e smartphone, oltre a presidiare i principali eventi nazionali. Dal teatro di Casa Sanremo, che come lo scorso anno si chiamerà Optima Theater, la redazione di OM seguirà l'evento con servizi e interviste esclusive che permetteranno di ascoltare la voce dei protagonisti.Ogni sera dalle 20:30, in collaborazione con Red Ronnie, andrà in onda "Viva Sanremo con Red", un vero e proprio talk-show condotto dal noto conduttore e giornalista che commenterà live il Festival con ospiti esclusivi, vip e addetti ai lavori e aprirà il dibattito sulle esibizioni degli artisti in gara.

LA DIRETTA – Sarà possibile seguire la diretta televisiva nel Lazio su Canale21 (LCN 10), in Campania su Iride (LCN 196), sul nuovo canale digitale LIFE(LCN 151)e 810 di SKY e sulle pagine Facebook di OM e di Red Ronnie. Sempre in Campania verranno proposti quotidianamente su Canale21 (LCN 12) servizi speciali con interviste, curiosità e anticipazioni.Si potrà inoltre commentare il Festival da casa grazie all'hashtag #WSANREMOCONRED. Prevista anche la presenza del comico Gianni Fantoni,di musicisti che si esibiranno live e chef che arricchiranno la serata con le loro prelibatezze. Durante la giornata invece sarà possibile ascoltare la voce dei protagonisti di Sanremo grazie alle "Interviste in bicicletta", originale format che prevede la realizzazione dell'intervista su una postazione-bici durante una breve pedalata, con l'obiettivo di convertire chilometri in strumenti musicali da donare all'Associazione Sanitansamble (www.sanitansamble.it) che si occupa di giovani a rischio in una delle zone più difficili di Napoli, il quartiere Sanità. Ad ogni km percorso, Optima donerà uno strumento musicale all'Associazione.

Per migliorare l'esperienza d'uso degli utenti, questo sito utilizza cookie di profilazione, propri o di terze parti.
Continuando la navigazione acconsenti all'uso dei cookie. Accetto Come usiamo i cookie

Papa Francesco e per il Presidente emerito della Repubblica Giorgio Napolitano, e hanno partecipato al programma tv in onda su Rai 2 “Stasera casa Mika”. Grazie a questo percorso, Sanitansamble è riuscita ad accogliere numerosi giovani spesso costretti a vivere in condizioni di degrado e marginalità. Casa Sanremo, inoltre, ospiterà anche un angolo brandizzato Optima, una zona dove i visitatori potranno conoscere le caratteristiche distintive dell’offerta integrata Optima, oltre alla possibilità di partecipare ad un quiz sul Festival di Sanremo che permetterà di vincere premi e gadget, insieme a tante altre iniziative che prevedono l’assegnazione di t-shirt autografate e biglietti per concerti. La partecipazione di Optima all’edizione 2016 del Festival di Sanremo: **https://www.youtube.com/watch?v=8ptzGCY25xM**

IL COMMENTO – *“Partecipazione, condivisione, dibattiti, musica di qualità e valorizzazione del talento: è su queste basi che vogliamo impostare la nostra presenza, anche quest’anno, al Festival di Sanremo, il più importante appuntamento televisivo e canoro dell’anno* – ha commentato Antonio Pirpan, responsabile brand e comunicazione di Optima Italia. – *Con lo straordinario contributo di Red Ronnie, col quale abbiamo l’onore di collaborare, e di tanti giovani appassionati, seguiremo e commenteremo le attività del Festival, non facendo mancare anche il nostro pensiero e il contributo al sociale, in particolare ai giovani in difficoltà”.*

Condividi con WhatsApp

AVVISO IMPORTANTE:

Il giornale on line CronacaFlegrea.it non si assume alcuna responsabilità riguardo ai commenti pubblicati, nella specifica sezione riservata, da parte dei lettori attraverso l'utilizzo del Loro account personale Facebook. Il Giornale provvederà solamente a rimuovere, dietro segnalazione, i messaggi che presentino un contenuto lesivo della pubblica dignità o di quella personale di qualsiasi cittadino, sollevando, nei casi previsti dalla legge, azioni nei confronti di tali soggetti che con i loro commenti ledano anche l'immagine della testata giornalistica CronacaFlegrea.it.

Per migliorare l'esperienza d'uso degli utenti, questo sito utilizza cookie di profilazione, propri o di terze parti.
Continuando la navigazione acconsenti all'uso dei cookie. Accetto Come usiamo i cookie

Il materano Antonio Esposito a “Casa Sanremo”

Senza categoria



Like 0 G+1

Annuncio chiuso da Google

Int. visual. ann. Perché questo annuncio?



Lo avevamo detto in tempi non sospetti e molti erano già pronti a scommettere su di lui. Di certo Antonio Esposito non sta deludendo le attese e anzi in pochissimo tempo sta raggiungendo traguardi sempre più prestigiosi. Merito del suo talento, ma anche del suo essere: un ragazzo in grado di emozionare chiunque con le sue storie da raccontare e il suo modo di pensare e descrivere la realtà del mondo attraverso la sua musica.

Le sue canzoni sono una serie di “fotografie”, di sentimenti e di emozioni, di storie e stati d’animo, per raccontare a suo modo nient’altro che la vita. Un cantautore a - tutti gli effetti in grado di trasmettere perfettamente ogni emozione che cova dentro. Ed è proprio sul filo delle emozioni che, in uno scambio reciproco e continuo con il suo pubblico, cerca il suo equilibrio e la sua serenità interiore. La gente lo segue sempre di piu’, affascinata dalla persona che è, dalle sue storie da raccontare, dal suo pensiero e dalle emozioni che sa trasmettere, ma lui rimane se stesso,-

umile e buono, a volte testardo, ma si sa che a volte con la testa dura, si possono sfondare anche i muri di cemento armato.

Dopo i recenti successi, l'ultimo la partecipazione alla compilation "Sognando Sanremo" con i big della musica italiana, Antonio Esposito è stato invitato a Casa-Sanremo e si esibirà nella cornice ufficiale del Festival di Sanremo, al PalaFiori, l'11 Febbraio, poco prima della finale, con alcuni suoi brani inediti presenti nel suo album prossimamente in uscita, affiancato dai ragazzi della sua band: i talentuosi Enzo Fabrizio (batteria), Arduino Panaro (basso) e Donato Cellaro (chitarra) a detta di Antonio fondamentali per il suo percorso.

Casa Sanremo prenderà il via il 5 Febbraio ed è uno spazio interamente dedicato al Festival di Sanremo, al mondo della musica e ai suoi protagonisti. Non è solo il posto ideale in cui artisti, discografici, manager, produttori, attori, musicisti, giornalisti e personaggi dello spettacolo si ritrovano durante il periodo del Festival, ma anche un luogo dove nascono naturalmente Jam session e show case dei Big e delle Giovani Proposte che partecipano alla kermesse. Sono previste infatti esibizioni di tutti gli artisti in gara al Festival, interviste e grandi ospiti, nell'hospitality ufficiale del Fastival di Sanremo. Oltre ad Antonio Esposito, si esibiranno in quei giorni a Casa Sanremo: Maldestro, Braschi, Marianne Mirage, Lele, Fabrizio Moro, Tommaso Pini, Francesco Guasti, Gigi D'Alessio, Ermal Meta, La Rua, Francesco Gabbani,
Una vetrina nazionale dal grande prestigio, che Antonio si è guadagnato con merito.
Questo ragazzo continuerà a far parlare di sé...e arriverà al cuore di molte altre - persone, ne siamo sicuri. Non ci resta che augurargli un grosso in bocca al lupo!



L'articolo Il materano Antonio Esposito a "Casa Sanremo" proviene da Oltre Free Press – Quotidiano di Notizie Gratuite.





VENERDÌ A CASA WRITERS

E Lazzareschi presenterà "La casa del colonnello"

CARRARA. Francesco Gabbani non sarà l'unico carrarese a trascorrere i giorni del Festival della Canzone Italiana a San Remo. Nella città dei fiori arriverà infatti anche Alvise Lazzareschi,...

04 febbraio 2017

0
COMMENTI
0
Condividi
Tweet
0
G+1
0
LinkedIn
0
Pinterest



CARRARA. Francesco Gabbani non sarà l'unico carrarese a trascorrere i giorni del Festival della Canzone Italiana a San Remo. Nella città dei fiori arriverà infatti anche Alvise Lazzareschi, imprenditore colonnatese con la passione per la scrittura.

local MYmovieslive
3 mesi di Film e Notizie
A SOLI 19,99€

TOP VIDEO

Livorno, addio a Mamma Franca: eccola in una delle sue mitiche televendite

Il delfino dell'Arno 'saluta' il pubblico lungo le sponde

L'Abetone sotto una fitta nevicata. La 'diretta' dalla seggiovia

Fumo nel campo, il titolare: 'Non so spiegarmelo'

da Taboola

DAL WEB Promosso

Scopri Jaguar F-PACE con trazione integrale AWD Jaguar.
Jaguar

Mazda3. Una dotazione di serie che non teme confronti. Scoprila
Mazda

da Taboola

Lazzareschi sarà ospite a "Casa San Remo Writers", il contenitore di eventi collaterali al Festival, giunto quest'anno alla decima edizione, che riserva uno spazio proprio agli scrittori. Una bella occasione per Lazzareschi per far conoscere il suo libero d'esordio, La Casa del Colonnello, edito da Rizzoli, un romanzo autobiografico, in cui lo scrittore parla della sua storia di cavatore di Colonnata, figlio e nipote di cavatori, raccontando un mondo e dei personaggi che oggi non esistono più.

I dettagli del romanzo saranno rivelati venerdì 10 febbraio dalle 17.30-18.15, nello spazio dedicato
proprio a Lazzareschi per l'occasione sarà intervistato dalla dottoressa Emanuela Desanti, anche lei carrarese.

L'imprenditore però non si presenterà a San Remo "armato" solo del suo libro: per l'occasione porterà con sè un "pezzo" della sua terra, per omaggiare i grandi della musica

04 febbraio 2017

GUARDA ANCHE da Taboola

Sanremo, l'omaggio di Francesco Gabbani ai lettori del Tirreno

Valanga sull'hotel, le prime immagini all'interno dell'albergo

Rapina a Prato: 'Si sono messi a litigare e hanno dimenticato l'incasso'

DAL WEB Promosso da Taboola

Voli economici! Prenota subito con Eurowings - da 29,99 €*.
Eurowings

Scopri Weygo, la spesa online dei milanesi che ti regala 20 euro di buono sconto
Weygo

Corri da Trony, il Sottocosto spacca! Scopri di più.
Trony

ASTE GIUDIZIARIE

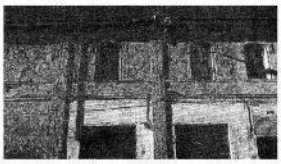

Pontedera Via Alessandro Manzoni, 22 - 300000

Tribunale di Livorno
Tribunale di Lucca
Tribunale di Pisa
Tribunale di Grosseto

Visita gli immobili della Toscana

NECROLOGIE

Manfellotto Marco
Livorno, 4 febbraio 2017



Francesconi Luciana
Lido di Camaiore, 4 febbraio 2017

Franchini Renata
Livorno, 4 febbraio 2017

Biondi Renzo
S. Margherita, 4 febbraio 2017



Pampaloni Dina
Livorno, 4 febbraio 2017

Michelucci Iolanda
Livorno, 4 febbraio 2017

CERCA FRA LE NECROLOGIE

PUBBLICA UN NECROLOGIO »

oltre®
ATTUALITA' POLITICA CULTURA TURISMO SPORT SPETTACOLI
www.oltrefreepress.com





Basilicata Cultura MicroPost

Il materano Antonio Esposito a "Casa Sanremo"

04/02/2017 OltreGiorno 0 Commenti #Casa Sanremo, #Esposito Antonio, #Sanremo, Matera, musica

Visite Articolo: 42

GRATIS
I PRIMI 30 GIORNI
ISCRIVITI ORA

Lo avevamo detto in tempi non sospetti e molti erano già pronti a scommettere su di lui. Di certo Antonio Esposito non sta deludendo le attese e anzi in pochissimo tempo sta raggiungendo traguardi sempre più prestigiosi. Merito del suo talento, ma anche del suo essere: un ragazzo in grado di emozionare chiunque con le sue storie da raccontare e il suo modo di pensare e descrivere la realtà del mondo attraverso la sua musica.

Le sue canzoni sono una serie di "fotografie", di sentimenti e di emozioni, di storie e stati d'animo, per raccontare a suo modo nient'altro che la vita. Un cantautore a tutti gli effetti in grado di trasmettere - perfettamente ogni emozione che cova dentro. Ed è proprio sul filo delle emozioni che, in uno scambio reciproco e continuo con il suo pubblico, cerca il suo equilibrio e la sua serenità interiore. La gente lo segue sempre di piu', affascinata dalla persona che è, dalle sue storie da raccontare, dal suo pensiero e dalle emozioni che sa trasmettere, ma lui rimane se stesso, umile e buono, a volte testardo, ma si sa che a volte con la testa dura, si possono sfondare anche i muri di cemento armato.

BANNER

BAWE

INGES
ingegneria e consulenza industri

Costruzioni Industriali
Edilizia civile ed industriale
Ristrutturazioni
Via Cappelluti,33 Matera
tel. 0835.334506 - info@costruzioniindustriali.com

Scrivi Ti Amo sugli M&M's Sorprendi la Tua Dolce Metà! Vai a mymms.it/Regalo/SanValentino

Dopo i recenti successi, l'ultimo la partecipazione alla compilation "Sognando Sanremo" con i big della musica italiana, Antonio Esposito è stato invitato a Casa Sanremo e si esibirà nella cornice ufficiale del-Festival di Sanremo, al PalaFiori, l'11 Febbraio, poco prima della finale, con alcuni suoi brani inediti presenti nel suo album prossimamente in uscita, affiancato dai ragazzi della sua band: i talentuosi Enzo Fabrizio (batteria), Arduino Panaro (basso) e Donato Cellaro (chitarra) a detta di Antonio fondamentali per il suo percorso.

Casa Sanremo prenderà il via il 5 Febbraio ed è uno spazio interamente dedicato al Festival di Sanremo, al mondo della musica e ai suoi protagonisti. Non è solo il posto ideale in cui artisti, discografici, manager, produttori, attori, musicisti, giornalisti e personaggi dello spettacolo si ritrovano durante il periodo del Festival, ma anche un luogo dove nascono naturalmente Jam session e show case dei Big e delle Giovani Proposte che partecipano alla kermesse. Sono previste infatti esibizioni di tutti gli artisti in gara al Festival, interviste e grandi ospiti, nell'hospitality ufficiale del Fastival di Sanremo. Oltre ad Antonio Esposito, si esibiranno in quei giorni a Casa Sanremo: Maldestro, Braschi, Marianne Mirage, Lele, Fabrizio Moro, Tommaso Pini, Francesco Guasti, Gigi D'Alessio, Ermal Meta, La Rua, Francesco Gabbani,
Una vetrina nazionale dal grande prestigio, che Antonio si è guadagnato con merito.
Questo ragazzo continuerà a far parlare di sé...e arriverà al cuore di molte altre persone, ne siamo sicuri. Non ci resta che augurargli un grosso in bocca al lupo!

← Focus sull'omeopatia con la dottoressa Grazia Vitelli

Conversano (BA): Ricotta contaminata, imputati assolti →

Potrebbe anche interessarti



Premio Zanichelli, vince Mariangela Volonnino

07/06/2011 0



'Cantiere Matera', aggiudicati i lavori per i percorsi agevolati nei Sassi

14/06/2016 0



'La Rabatana, crocevia tra la religione cristiana e islamica'

30/10/2015 0

Lascia un commento

Il tuo indirizzo email non sarà pubblicato. I campi obbligatori sono contrassegnati *

Commento

Nome *

TESSUTI
TENDAGGI - TAPPEZZERIE
BIANCHERIA - TAPPETI
INTIMO CORREDI
FORNITURE ALBERGHIERE
PULSANO (TA) - Via Roma, 16 - Telefax 099.5330054 - 320.2583024

LA LUCANA
STUDIO DI CONSULENZA AUTOMOBILISTICA
• PRATICHE AUTOMOBILISTICHE
• TRASPORTO MERCI CONTO PROPRIO E CONTO TERZI
• PATENTI
• CONSULENZA ASSICURATIVA
Via Dante, 61/I - MATERA
Tel. 0835.389098 - Cell. 320.6648100

travel top
viaggi e turismo
Via Passarelli 5/7 - MATERA - Tel. 0835/1852254

POTÌ dal 1955 Carrozzeria Plurimarche
di Potì rag. Claudio Adriano
Via delle Comunicazioni (Paip 2) - MATERA
Telefax 0835.381453 - Cell.338.6484884
www.carrozzeriapoti.it

Utilizziamo i cookie per essere sicuri che tu possa avere la migliore esperienza sul nostro sito. Se continui ad utilizzare questo sito noi assumiamo che tu ne sia felice. Ok

d'alterio (http://www.dalteriologistica.it) GROUP
d'alterio (http://www.dalteriologistica.it/) GROUP

Optima e Red Ronnie a Casa Sanremo

Cultura (http://www.agora24.it/category/cultura/) In Home (http://www.agora24.it/category/in-home/) Tecnologia E Media (http://www.agora24.it/category/tecnologia-e-media/)
Redazione (http://www.agora24.it/author/admin_24_agora/) 4 febbraio 2017 6:26



Anche quest'anno per la seconda volta consecutiva, Optima Italia, multiutility italiana attiva nel mercato delle TLC e dell'Energia, sarà presente a Casa Sanremo in occasione della 67ª edizione del Festival di Sanremo.

Optima parteciperà con la sua webzine OM-OptiMagazine, uno dei progetti più innovativi e vincenti dell'editoria digitale italianache offre ai suoi oltre 3 milioni di visitatori unici aggiornamenti quotidiani su musica, cinema, serie tv e smartphone, oltre a presidiare i principali eventi nazionali.

Dal teatro di Casa Sanremo, che come lo scorso anno si chiamerà Optima Theater, la redazione di OM seguirà l'evento con servizi e interviste esclusive che permetteranno di ascoltare la voce dei protagonisti.Ogni sera dalle 20:30, in collaborazione con Red Ronnie, andrà in onda '**Viva Sanremo con Red**', un vero e proprio talk-show condotto dal noto conduttore e giornalista che commenterà live il Festival con ospiti esclusivi, vip e addetti ai lavori e aprirà il dibattito sulle esibizioni degli artisti in gara.

Sarà possibile seguire la **diretta televisiva nel Lazio su Canale21 (LCN 10), in Campania su Iride (LCN 196), sul nuovo canale digitale LIFE(LCN 151)e 810 di SKY e sulle pagine Facebook di OM e di Red Ronnie. Sempre in Campania verranno proposti quotidianamente su Canale21 (LCN 12) servizi speciali con interviste, curiosità e anticipazioni**.Si potrà inoltre commentare il Festival da casa grazie all'hashtag **#WSANREMOCONRED**. Prevista anche la presenza del comico Gianni Fantoni,di musicisti che si esibiranno live e chef che arricchiranno la serata con le loro prelibatezze.

Durante la giornata invece sarà possibile ascoltare la voce dei protagonisti di Sanremo grazie alle "**Interviste in bicicletta**", originale format che prevede la realizzazione dell'intervista su una postazione-bici durante una breve pedalata, conl'obiettivo di convertire chilometri in

strumenti musicali da donare all'Associazione Sanitansamble (www.sanitansamble.it (http://www.sanitansamble.it)) che si occupa di giovani a rischio in una delle zone più difficili di Napoli, il quartiere Sanità. Ad ogni km percorso, Optima donerà uno strumento musicale all'Associazione.L'associazione nel corso degli anni infatti ha messo insieme una squadra di musicisti di età dai 7 ai 24 anni, che si sono esibiti anche per il Santo Padre Papa Francesco e per il Presidente emerito della Repubblica Giorgio Napolitano, e hanno partecipato al programma tv in onda su Rai 2 "Stasera casa Mika". Grazie a questo percorso, Sanitansamble è riuscita ad accogliere numerosi giovani spesso costretti a vivere in condizioni di degrado e marginalità.

Casa Sanremo, inoltre, ospiterà anche un angolo brandizzato Optima, una zona dove i visitatori potranno conoscere le caratteristiche distintive dell'offerta integrata Optima, oltre alla possibilità di partecipare ad un quiz sul Festival di Sanremo che permetterà di vincere premi e gadget, insieme a tante altre iniziative che prevedonol'assegnazionedi t-shirt autografate e biglietti per concerti.

La partecipazione di Optima all'edizione 2016 del Festival di Sanremo:

https://www.youtube.com/watch?v=8ptzGCY25xM (https://www.youtube.com/watch?v=8ptzGCY25xM)

"Partecipazione, condivisione, dibattiti, musica di qualità e valorizzazione del talento: è su queste basi che vogliamo impostare la nostra presenza, anche quest'anno, al Festival di Sanremo, il più importante appuntamento televisivo e canoro dell'anno – ha commentato **Antonio Pirpan**, responsabile brand e comunicazione di Optima Italia. *Con lo straordinario contributo di Red Ronnie, col quale abbiamo l'onore di collaborare, e di tanti giovani appassionati, seguiremo e commenteremo le attività del Festival, non facendo mancare anche il nostro pensiero e il contributo al sociale, in particolare ai giovani in difficoltà".*

***Optima Italia** è una società multiutility italiana attiva nel mercato delle telecomunicazioni e dell'energia. Opera su tutto il territorio nazionale con un organico di oltre 700 professionisti tra dipendenti e consulenti al servizio di un parco crescente di 200 mila clienti tra aziende e famiglie, distribuiti in maniera capillare sul territorio italiano.*

Correlati

Festival di Sanremo 2017, ecco la squadra di Carlo Conti: Maria De Filippi la super new entry (http://www.agora24.it/2017/…2017-la-squadra-carlo-conti-maria-de-filippi-la-super-new-entry/)
12 gennaio 2017
In "Cultura"

Parte il tour di Clementino: ecco tutte le date (http://www.agora24.it/2016/…tour-clementino-tutte-le-date/)
22 giugno 2016
In "Cultura"

Roma, operato dopo attacco cardiaco Al Bano: ora sta bene (http://www.agora24.it/2016/…operato-attacco-cardiaco-al-bano-ora-sta-bene/)
10 dicembre 2016
In "In Home"

(http://www.igeasantimo.it)

Elisabetta Gregoraci per "Altmann & Roys"



(/curiosita/il-personaggio/elisabetta-gregoraci-%E2%80%9Caltmann-roys%E2%80%9D)

Sarà presentata dal 15 al 17 febbraio 2017 presso lo show-room Giustino Riccio Srl del CIS di Nola (Isola 3 n. 363/365) la nuova collezione P/E "**Altmann & Roys**", Azienda leader nel settore Tendaggi e Tessuti di arredamento, che fa da sempre di qualità e serietà il suo motto, unito all'eleganza assoluta delle sue proposte di Interior design.
Nella tre giorni (con ingresso riservato agli operatori del settore) vi sarà una vasta esposizione di ben 200 tirelle per un totale di circa 600 articoli creati per soddisfare ogni tipo di esigenza: dalla più tradizionale a quella più moderna.
In questa occasione, inoltre, per il lancio della nuova campagna pubblicitaria, del brand Altmann & Roys, verrà presentato uno Spot con protagonista una testimonial d'eccezione: la splendida **Elisabetta Gregoraci**, al fine di rappresentare al meglio le caratteristiche di bellezza, classe e raffinatezza dei propri tessuti.
Lungimiranza, da parte della Giustino Riccio Srl, nella scelta del Testimonial, in quanto la Showgirl sarà la Madrina d'eccezione, con il taglio del nastro per l'inaugurazione di Casa Sanremo, "fratellino" della 67a Edizione del **Festival di Sanremo 2017**.

11:44 2/02

di Redazione

(HTTPS://WWW.ADDTOANY.COM/SHARE#URL=HTTP%3A%2F%2FWWW.ILROMA.NET%2FCURIOSITA%2FIL-%2FELISABETTA-GREGORACI-%25E2%2580%259CALTMANN-'580%259D&TITLE=ELISABETTA%20GREGORACI%20PER%20%E2%80%9CALTMANN%20%26%20ROYS%E2%80%9D%20%7C%20ROMA)

Il nostro salone è anche on-line.
WWW.DINARDOPRODOTTIPERCAPELLI.IT
Make-up Estetica Prodotti per capelli Attrezzature

ASSOCIAZIONI TRANI SELECTED

A "Casa Sanremo" la Puglia in vetrina con Elena Brulli

Da Trani per portare all'orizzonte i profumi e le delizie della nostra regione

SANREMO

REDAZIONE TRANIVIVA
Venerdì 3 Febbraio 2017

Si avvicina "Casa Sanremo – Limoni beauty lounge". La tranese Elena Brulli, presidente dell'associazione "Forme" e referente per la Puglia di "Casa Sanremo – Limoni beauty lounge", e alcuni rappresentanti delle aziende pugliesi che hanno aderito, partiranno presto per la Liguria portando con loro i profumi e le delizie della Puglia.

Una delle regioni più belle del mondo, come l'hanno definita le riviste Forbes e National geographic, una «terra magica» per il New York times, avrà una sua singolare e importantissima vetrina, infatti, nell'area ospitalità del festival musicale della città dei fiori.

Il tacco dello stivale d'Italia sarà protagonista venerdì 10 febbraio 2017, grazie allo chef Luigi Totaro, giovane manfredoniano, promessa della ristorazione, e alle aziende che esporranno i prodotti tipici della nostra terra. Il territorio pugliese "si racconterà" all'interno dei coking show, uno dei punti di forza di "Casa Sanremo – Limoni beauty lounge" con un viaggio enogastronomico attraverso il racconto di gusti, profumi e sapori del Sud.

Ad accompagnare gli avventori dello stand nella cena pugliese ci saranno l' "Antica panetteria Fulgaro" di san Marco in Lamis (Foggia); il "Pastificio Andreola" di Casalvecchio di Puglia (Foggia); i prodotti caseari di "Delizia" di Noci (Bari); "la passionata" della "Pasticceria Casoli" di Troia (Foggia); i prodotti agricoli della "Agriwhite" di Acquaviva delle Fonti (Bari). Per "l'Italia in vetrina", ci sarà "La golosa di Puglia", di Gioia del Colle (Bari).

A incorniciare la presenza della Puglia a "Casa Sanremo – Limoni beauty lounge", anche le professionalità delle stiliste Laura Di Pietro, Anna Turco e Tiziana creation. Fondamentale l'apporto della associazione "Forme" di Trani e in particolare della sua presidente, Elena Brulli, e dell'Accademia pizzaioli, che presto per l'associazione "Forme" organizzerà dei corsi. «Per questa edizione cercherò di portare avanti l'onore che mi è stato concesso di rappresentare la mia terra – ha dichiarato Brulli -. Ringrazio tutto il team di "Gruppo eventi" per la disponibilità ed anche il Comune di Acquaviva delle Fonti e la Regione Puglia per i patrocini».





Stampa Articolo Condividi Redazione

ABBONATI GRATIS
FEED RSS + NEWSLETTER + SMS

2 pass per Sh... Al momento:
Alessandra Pa... Al momento:
2 pass per Sh... Al momento:
Foto autograf... Al momento:
B.LIVE Techn... Al momento:
B.LIVE Techn... Al momento:

Galà RESTAURANT
FABRISPALACE RESIDENCE

Premium
PERSONAL CAR SHOPPER
VIA BARLETTA, 78 - TRANI

CONTENUTI CORRELATI TUTTI SOLO NOTIZIE

Altre notizie
Cronaca di città, politica, cultura e spettacoli: tutta l'informazione locale

Associazioni
Sommario delle notizie sportive suddivise per categoria

cortein fiore
CORTEINFIORE
RISTORANTE
CAMERE DI CHARME

PUGLIA
OUTLETVILLAGE

L'intervista Ecco chi si occupa di "coccolare" gli artisti durante il Festival


di Cataldo Calabretta

«Siete i benvenuti a Casa Sanremo!»

«È la meta privilegiata di cantanti e addetti ai lavori che vogliono rilassarsi nei giorni della rassegna canora», dice a *Vero* l'ideatore Vincenzo Russolillo

Cataldo Calabretta
Sanremo - Febbraio

Perché Sanremo è Sanremo, recita lo slogan che da anni accompagna il Festival della canzone italiana. Ma Sanremo è anche Casa Sanremo, lo spazio ospitalità dedicato agli artisti e agli addetti ai lavori firmata da Gruppo Eventi e presieduto da Vincenzo Russolillo, che dieci anni fa condivise questa fortunata idea con Mauro Manno. Casa Sanremo vuole essere un contenitore di iniziative collaterali funzionali all'evento stesso, una grande area elegante e attrezzata, una casa, soprattutto, con diverse stanze all'interno delle quali ciascuno può trovare il proprio spazio o magari un'opportunità.

«Una grande festa tra amici»

«Casa Sanremo nella settimana del Festival è la meta privilegiata degli artisti, dei giornalisti, degli addetti ai lavori e dei personaggi del mondo dello spettacolo e della televisione, ed è una grande festa tra amici», racconta Vincenzo Russolillo, che ha fatto dell'ospitalità la sua filosofia. Dal 2009 al 2015 è stato al fianco dell'Accademia del cinema italiano per la realizzazione dei premi David di Donatello, ha collaborato con il Sindacato dei giornalisti cinematografici per i Nastri d'Argento, è stato presente al Concerto di Natale e al Festival del Cinema di Cannes. È reduce dal successo della produzione di Miss Italia su La7 con il programma scritto dagli autori di Carlo Conti, gli stessi delle ultime tre edizioni del Festival. E poi, naturalmente, c'è Casa Sanremo.



INAUGURAZIONE
Sanremo (Imperia). Con il Festival della canzone italiana riapre anche Casa Sanremo. Ecco l'inaugurazione del 2016, con il presidente di Casa Sanremo Vincenzo Russolillo (il secondo da sinistra) e, al centro, Veronica Maya (39). Quest'anno a tagliare il nastro sarà Elisabetta Gregoraci.

Questa è un'edizione speciale per Casa Sanremo.

«Sì, è la decima. Con questa edizione di Casa Sanremo si scrive una pagina importante nella lunga storia del Festival della canzone italiana. Due storie che si intrecciano e che da anni camminano fianco a fianco. Questa edizione si festeggerà in due location, Palafiori e Villa Ormond, e partendo dalle 68mila presenze dello scorso anno».

Che decennale sarà?

«Casa Sanremo si rinnova ogni anno, negli spazi e nei contenuti, pur mantenendo la sua cifra tradizionale dedicata al sociale, agli showcase, alle eccellenze enogastronomiche italiane e alla moda. Il 2017, però, sarà ricordato in particolar modo come l'anno delle partnership d'eccellenza: una doppia location, oltre 350 eventi, spettacoli esclusivi. Ci sono 4.700 metri quadrati coperti, due teatri, uno destinato agli eventi socio-culturali e l'altro al fashion, un'arena del gusto, due terrazze con una superficie di oltre 1.200 metri quadrati, il giardino e la *lounge* per gli addetti ai lavori, e altro ancora. Tutto questo fa di Casa Sanremo un evento e un luogo d'eccellenza».

Che cos'è la lounge?

«È il luogo più ambito di Casa Sanremo, il cui accesso è vincolato al pass. Qui trovano spazio gli studi di Radio 105 e Radio Montecarlo, l'area benessere, un american bar e tutta una serie di servizi di cui artisti in gara, discografici, giornalisti e personaggi del mondo dello spettacolo possono usufruire per rallentare il ritmo nei giorni frenetici della gara».

«Sfilate del made in Italy»

Spiegaci che cosa accadrà invece in quella che chiamate "village experience".

«È aperta al pubblico ed è l'area in cui si offrono ai visitatori occasioni di svago e di intrattenimento. Chi viene a Casa Sanremo può vedere per esempio delle sfilate di moda firmate da importanti marchi del made in Italy».

LE STORIE

Imperia, così cambia la Casa della Carità

Enrico Ferrari A PAGINA 43

È il tulipano il fiore di San Valentino

LO SPORT

È Napoli show. 7 gol al Bologna Stasera Juve-Inter

Vonn bionica "Più forte anche degli infortuni"

Daniela Cotto A PAGINA 35

LA STAMPA

QUOTIDIANO FONDATO NEL 1867

www.lastampa.it

DOMENICA 5 FEBBRAIO 2017 - ANNO 151 N. 35 - 1,50 € IN ITALIA (PREZZI PROMOZIONALI ED ESTERO IN ULTIMA) SPEDIZIONE ABB. POSTALE - D.L. 353/03 (CONV. IN L. 27/02/04 N°46) ART. 1 COMMA 1, DCB - TO www.lastampa.it

Negli Stati Uniti un giudice sfida la Casa Bianca e blocca il bando ai rifugiati. Il tycoon: "Ridicolo, andiamo avanti"

Gentiloni-Trump, patto per la Libia

Prima telefonata fra il premier e il presidente Usa: "Senza tregua contro il terrorismo e per la pace in Nord Africa, Siria e Medio Oriente". L'Italia ribadisce: la Nato è centrale

Patto Gentiloni-Trump per la Libia: senza tregua contro il terrorismo. L'Italia ribadisce la centralità della Nato. Un giudice Usa ferma lo stop ai rifugiati: ripristinati visti e viaggi. La rabbia di Trump: vado avanti.

Mastrolilli e Semprini ALLE PAG. 2 E 3

LA RIFORMA

La stretta della Madia sugli statali

Nella riforma del pubblico impiego spunta un decreto sui licenziamenti degli statali. Una stretta del ministro Madia con nuove norme su assemblee, permessi, malattie e assenze di massa. Tanto a Modica condannano 4 furbetti del cartellino a fronte di 104 indagati.

Alhanouse e Baroni A PAGINA 9

DIPLOMAZIA SUL FRONTE DEL SAHARA

Izzo Molinari

MEDIO ORIENTE

Dentro la base israeliana che combatte i jihadisti

Giordano Stabile A PAGINA 4

Gaza, la sfida a Hamas viene dai giovani ribelli

Fabio Scuto ALLE PAGINE 4 E 5

RETROSCE

Boschi vi la gu tra do

Maria Elena vince la guerra tut minile che covava no a Palazzo Chi nella Manzione, della polizia mun Firenze, l'unica staff di governo do di tenerle test al Consiglio di St

Giuseppe Salvag

CON IL REPORTAGE SUL CENTENARIO DELLA RIVOLUZIONE RUSSA INIZIAMO A RACCONTARE DOVE CAMBIA IL MONDO

Un secolo dopo, in viaggio sul treno di Lenin

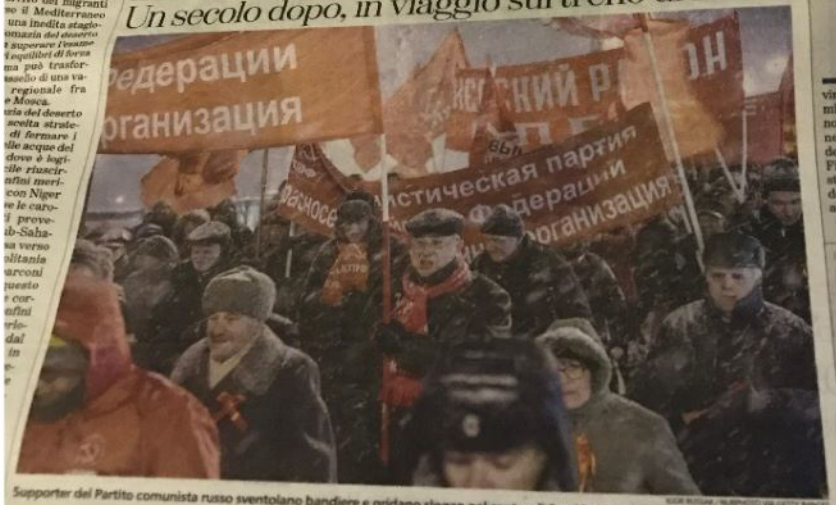

Supporter del Partito comunista russo sventolano bandiere e gridano slogan nel centro di San Pietroburgo

IGOR RUSSAK / NURPHOTO VIA GETTY IMAGES

Domenico Quirico

Ah! il treno non è certo quello, quello su cui viaggiò Lenin nel 1917. Adesso il convoglio che fa servizio tra la Finlandia e Pietroburgo si chiama «Allegro», sì, in italiano, con bella parola presa dalla musica: l'unica cosa, in fondo, in cui siamo ancora universali.

CONTINUA ALLE PAGINE 10 E 11

IL CASO

Marra igno il curri

«Scelsi guardare Questa la Virginia Ra l'interrog scorso dic si. Ma Be dir. «Ha contro di

«Stavolta non c'è in gioco la carriera. La mia canzone è un inno alla vita»

Mannoia: torno a Sanremo ma senza stress

Ornella Venezian



PARLA DI GREGORI

BEVI LA COL

resce l'attesa per l'edizione 2017

Febbre da Festival oggi party al casinò Apre CasaSanremo

rimi appuntamenti con i vip. Apre la mostra su Villa

Giulio Gavino
Sanremo

estival è ormai questione di he ore. La giornata di oggi ala le prime vere emozioni. untamenti con i vip della nesse. Due gli eventi in scaa. Quello istituzionale, a re dalle 18,30, e il «welcoparty» organizzato dalla l Roof Garden del casinò e vato agli addetti ai lavori. la presenza dei presca, quindi della coppia Carlo -Maria De Filippi, ma non uso che possano prendere all'happening altri protati della lunga settimana di e televisive coordinate a mo da Viale Mazzini. L'alvento, indubbiamente più dolo, è il taglio del nastro Casa Sanremo» in proma alle 18 al Palafiori di Garibaldi con una madri- l'accasione, la bella Elisa a Gregorací. Il contenitore venti creato da Vincenzo saillio è arrivato alla sua ma edizione e per entrare te nel vivo dalle 21 ci sarà e musica, con lo showcase «Santarsieri Bands (dosi sera invece party firmato Tv Sorrisi e Canzoni). i cantanti? Oggi giornata poso, in famiglia, quasi per con qualche intervista radio che stanno allestendo allestire i loro studi nelle e location della città dei Per i cacciatori di autoil consiglio è soprattutto o di battere la zona degli . Anche perché nessuno ampioni e Nuove Propuole rischiare di esporre a al «tempo all'inglese» di mo la vista dei debutti alton. Sempre oggi alle è in programma l'inaugue della mostra dedicata allo Villa, con materiale a disposizione dalla ione Tripodi, allestita ortezza Santa Tecla.

Le prove
La foto twittata ieri da Giancarlo Leone «rubata» in una pausa delle prove all'Ariston con Carlo Conti e Maria De Filippi sorridenti





Appassionati di selfie

Anche quest'anno confermata la moda dell'autoscatto con il vip, o selfie. Nella foto cacciatori d'autografi in azione ieri pomeriggio davanti all'Ariston con una sorridente Ivo Zanicchi

In arrivo il drone della Polizia di Stato

Ariston, isole pedonali e location protette da task force di 350 uomini

Una task force di 350 uomini per proteggere l'Ariston, le isole pedonali e tutte le location della settimana festivaliera. È un dispositivo articolato quello allestito su disposizione del questore Leopoldo Laricchia. E in arrivo, come sombrello di sicurezza, c'è anche il drone della Polizia di Stato, uno strumento all'avanguardia dotato di telecamere agli infrarossi e collegato alla centrale operativa del commissariato, il «cervello» della sicurezza 24 ore al giorno. In azione anche l'anti-terrorismo, con un'attività di intelligence mirata a sondare l'eventuale «interesse» del fondamentalismo islamico al Festival.



I new jersey, mimetizzati con le piante, che bloccano via Matteotti

In campo, con discrezione ma pronti all'azione in ogni momento, ci saranno anche le squadre speciali della polizia e dei carabinieri, uomini addestrati in particolare ad azioni, anche con l'uso delle armi, in mezzo alla gente. L'accesso alla «zona rossa» intorno all'Ariston sarà controllato da pattuglie che avranno la facoltà di controllare anche borse e zaini. Ieri mattina il primo dirigente del commissariato Lorenzo Manso ha vigilato sugli ultimi spostamenti dei new jersey, le barriere in cemento destinate a bloccare l'accesso alle isole pedonali a ogni genere di veicolo (e ad impedire che possa verificarsi uno scenario simile a quello di Nizza). La vigilanza è massima ed è stato il ministero dell'Interno a volere un potenziamento delle forze in campo consapevole di come il Festival possa essere, con la sua incredibile cassa di risonanza mediatica, un potenziale bersaglio. I controlli si sono estesi anche nella zona portuale, con la Capitaneria che ha proceduto ad un censimento di tutte le imbarcazioni a porto vecchio e Portosole attivando una particolare sorveglianza su ogni arrivo.

R.G.A.I

MATTEO
CAFFE' E CUCINA
Piazza Duomo, 6 BIELLA
Tel. 015.355209
www.matteocaffeecucina.it
Giorno di chiusura: Domenica
TEATIME RISTORAZIONE PRANZO CENA APERITIVO ENOTECA

IE ITALIANA
17

Alle 23 su Rai5

«50 anni senza Luigi Tenco»

Il Festival andrà in onda da martedì ma Rai5 stanotte alle 23 offre un'anteprima in musica già tutta sanremese. Si tratta «50 anni senza Luigi Tenco», special realizzato alla Rassegna Tenco lo scorso ottobre dalla «Company di Massimo Bonelli. A cantare canzoni del cantautore, con la musica della sinfonica di Sanremo e gli arrangiamenti di Mauro Ottolini, tanti volti noti della musica italiana come Morgan, Noemi, Roy Paci, Ascanio Celestini e Marina Rei. R.G.A.I

IL DEL
FERRAMENTA - CERAM
NUOVA
Tel. 0183 4291
Filiale S

IL SECOLO XIX
QUOTIDIANO FONDATO NEL 1886
DOMENICA 5 FEBBRAIO 2017
IMPERIA E SANREMO

FESTIVAL, STASERA IL GALA

Mannoia: «Ecco perché ritorno a Sanremo»

La Guida
Lavori condominiali, come trovare i soldi per evitare morosità

Santa Tecla, servono tre milioni per finire il restauro del forte

■ LA DOMENICA

Populisti e Antipopulisti uniti dal disprezzo per il popolo

MAURIZIO MAGGIANI

GIUDICE SOSPENDE LO STOP AI PROFUGHI. LA CASA BIANCA: RIDICOLO

TRUMP CHIAMA GENTILONI: «ALLEANZA SULLA LIBIA»

Milizie libiche a Sirte dopo la vittoria sull'Isis

RIFORMA MADIA, DECRETI IN ARRIVO

Il decalogo anti furbetti del cartellino

Tempi più rapidi per i licenziamenti
Punite le assenze in zona weekend

■ L'ANALISI

Così il riordino dei porti paralizza tutte le Authority

FRANCESCO FERRARI

■ IL RETROSCENA

Imperia, bufera M5S rischio spaccatura

DAVID

L'INTESA CON SARRAJ

L'inutile patto con uno Stato che non riconosce i rifugiati

CORRADO GIUSTINIANI

IL REPORTAGE

Sul treno di Lenin lungo le radici della Rivoluzione cento anni dopo

DOMENICO GUIRICO

CRESCE LA PSICOSI, ASSALTO AGLI AMBULATORI

Meningite alla Spezia, barman in fin di vita

La Asl avverte i clienti di un pub: profilassi subito

■ NELL'IMPERIESE

I pazienti promuovono gli studi medici aperti anche al sabato

SERVIZIO

Bolli

DECALOGO ANTI FURBETTI

DEVO METTERE IL FISCALE A ?

TRADIZIONE ADDIO SOSTITUITA CON FIORI MENO COSTOSI, A SANREMO CROLLA LA PRODUZIONE

San Valentino, non è la rosa ma è un tulipano

LOREDANA DEMER

IL LIBRO DI FRANCALANCI

Nella busta gialla la verità sulla salvezza arrivata dal farmaco sperimentato nei lager

PESCHIERA

BANCO METALLI
INVESTI IN ORO FISICO

INDICE | PRIMO PIANO 2. ITALIA MONDO 6. LA GUIDA 9 | ECONOMIA & MARITTIMO 10 | IMPERIA 14. SANREMO 18 ALBUM IMPERIA SANREMO 26. ALBUM 27 | XIX 28. TV 31 | SPORT 33 | METEO 35

BACÀN
COLAZIONI, PRANZI VELOCI, BAR, APERITIVI MUSICALI! VI ASPETTIAMO!
VIA VIEUSSEUX, 16 - IMPERIA
BACÀN

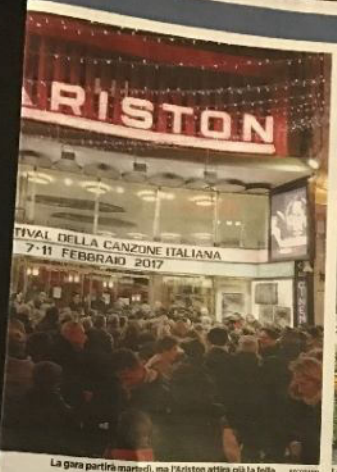

La gara partirà martedì, ma l'Ariston attira già la folla



Conti e De Filippi sul palco



Zanicchi e Fiordaliso



Le barriere di sicurezza

UNA DOMENICA GIÀ RICCA DI EVENTI

Doppia inaugurazione con Casa Sanremo e la mostra su Villa

Palafiori, oggi alle 18 la madrina è Gregoraci
Santa Tecla, il "reuccio" rivive nelle immagini

SANREMO. Domenica pre-festivaliera già con due eventi di spicco. Stamane alle 11.30 a Santa Tecla ci sarà l'inaugurazione ufficiale – le sale saranno poi aperte al pubblico da martedì 5 a sabato 12 febbraio, ogni giorno dalle 10 alle 17. Ingresso libero – di "Il reuccio in mostra", dedicata all'indimenticato Claudio Villa, uno dei grandi protagonisti dei Festival degli anni ruggenti. L'organizzazione è della Fondazione Firio Tripodi - Museo della Canzone di Vallecrosia, in collaborazione con il Comune. «Mettiamo in luce Villa sia come artista che come uomo, ad esempio con la sua passione per la moto», spiega Anna Tripodi, figlia di Erio e presidente della Fondazione. Tutto questo attraverso fotografie, dischi, spartiti, contratti discografici, manifesti, giornali e filmati che ripercorrono la vita sia pubblica che privata del "reuccio", personaggio egocentrico ma generoso, battagliero e spesso polemico ma coerente. Verrà anche consegnato, martedì alle 11, un premio a Manuela Villa, figlia di Claudio: un'opera realizzata dall'orafo Michele Affidato. Santa Tecla in questa settimana sarà anche il quartier generale di Rai Digital, mentre nelle ore serali e notturne ospiterà "Radio2 in the Club", un salotto per addetti ai lavori con ospiti i cantanti.



Elisabetta Gregoraci con il giocatore dello Spezia Sansovini

Al Palafiori, l'appuntamento è per oggi alle 18 con il taglio del nastro di "Casa Sanremo", che vedrà come madrina d'eccezione Elisabetta Gregoraci. Per tutta la settimana "Casa Sanremo" sarà il contenitore di 310 eventi (altri 40 verranno organizzati nella sede-bis di Villa Ormond); in parte, come gli showcase dopo la mezzanotte con tanti protagonisti dei Festival (come Fabrizio Moro, Paola Turci, Gigi D'Alessio, Ermal Meta), riservati agli addetti ai lavori compresi matanfi altri, al pomeriggio, aperti al pubblico, tra gastronomia, prodotti tipici regionali, moda, spettacoli vari.

Sempre oggi, dalle 16.30 al Casinò, ci sarà la presentazione delle installazioni artistiche "Parole note" firmate da Enrico Benetta, ecollocate sia in ambienti interni (la stessa casa da gioco, l'Ariston), sia all'aperto, in corso Mombello, davanti a Santa Tecla e altrove.

Nel quadro degli eventi collaterali organizzati dal Comune, c'è spazio anche per due approfondimenti: mercoledì alla Federazione operaia di via Corradi (in due sessioni, dalle 10 alle 12.30 e dalle 16 alle 19) con l'associazione Stan Kenton, il 3° Convegno nazionale di studi barzizziani, sul tema "La riscoperta della canzone vintage"; e giovedì a "Casa Sanremo" con "Prospettive dell'industria musicale" a cura della Siae.



Lo special sulla Rassegna

La canzone d'autore in onda su Rai 5 con gli artisti che interpretano Tenco

Questa sera alle 23 su Rai 5 va in onda lo special "50 anni senza Luigi Tenco", realizzato dalla iCompany di Massimo Bonelli alla scorsa edizione della Rassegna, con le canzoni di Tenco interpretate da artisti come Morgan (foto), Noemi, Roy Paci, Ascanio Celestini, Marina Rei

L'iniziativa

Torna anche quest'anno Stella Cortesia con La Stampa e Il Secolo XIX in hotel

TORNA come ogni anno Stella Cortesia, iniziativa dedicata, in occasione del Festival, ai migliori hotel da Bordighera a Taggia passando ovviamente per Sanremo. Si tratta della possibilità di avere copie della Stampa e del Secolo XIX a prezzi vantaggiosi e consegnate gratuitamente alla reception entro le 7.30. Un'idea per dare modo ai clienti di essere informati già al momento della colazione sui fatti dei mondo, dell'Italia e del Festival, con tutto ciò che accade in città. Stella Cortesia sarà attiva sino a domenica 12. Per aderire basta telefonare da domani al numero 019/263910 dalle 9 alle 12. Anche quest'anno si rinnova quindi l'impegno a fianco della città di Sanremo nella settimana più bella dell'anno. La Stampa, poi, organizza domenica 12 alle 18, al Teatro del Casinò, la manifestazione collaterale di chiusura. L'evento si incentra sui 50 anni di attività di Vittorio De Scalzi, uno dei fondatori dei New Trolls, che riproporrà le sue canzoni più belle, e sul ricordo di Claudio Villa a 30 anni dalla scomparsa. Si esibiranno anche Roberta Bonanno e il gruppo savonese Dagma Sogna.

CON LA MANIFESTAZIONE CANCELLATI DECINE DI POSTI AUTO PER FAR SPAZIO A TELEVISIONI, RADIO E FORZE DELL'ORDINE

Viabilità, scatta la rivoluzione dei parcheggi

Raffica di divieti in centro e nella zona del porto, anche per gli scooter. Mappa e orari

SANREMO. *Il Festival "rivoluziona" anche la viabilità.*

A partire dalla mezzanotte di ieri, è stato istituito il divieto di sosta, con rimozione forzata nella carreggiata di ponente, in particolare per i primi 15 posti auto sul lato levante, in via Anselmi. Sul molo vecchio, divieto di sosta con rimozione forzata sul lato forte di Santa Tecla (escluso posteggeti invalidi) in corso Nazario Sauro, con divieto di sosta (con rimozione forzata) per il primo posto auto a destra e il primo posto auto a sinistra dell'ingresso principale del forte di Santa Tecla.

Dalle 14 di domani, e fino alla mezzanotte di domenica 12 febbraio, quindi, sono previsti ulteriori divieti. In via Nino Bixio, divieto di sosta con rimozione forzata su ambo i lati, dall'ultimo passaggio pedonale al termine della strada. Il lato mare sarà riservato alla sosta degli autobus di linea. Sosta vietata a tutte le categorie di veicoli anche sul lato mare di corso Orazio Raimondo, dall'inizio della strada fino all'ex passaggio a livelli pedonale, e sul lato ponente di via Matteotti, dall'inizio dell'intersezione di via Roma fino all'entrata del parcheggio, sempre per consentire la sosta delle corriere: il parcheggio interno all'autostazione di piazza Colombo, infatti, è occupato dai mezzi di Rai e forze dell'ordine. Da martedì 7, il divieto di sosta scatta per l'area di carico e scarico di piazza Colombo (tra i civici 52 e 54), dove verrà collocato il truck della polizia di Stato. Dal 7 al 12, ancora, divieto di transito a tutte le categorie di veicoli, dalle 18 alle 21, in via San Francesco (da via Roglio a piazza Colombo). Divieti di sosta con rimozione forzata anche in piazza Colombo dalla mezzanotte del 6 alle 20 del 12; e ancora in via Asquasciati (lato levante) e in via Matteotti (lato levante) dalle 14 del 6 alle 24 di domenica 12; in via Roma (lato mare dal numero 108 all'intersezione con via Gaudio), via Nino Bixio (lato monte, dal numero 93 al varco di accesso a piazza Sardi), dalle 18 alle 2, ogni giorno dal 7 al 13 febbraio.



Via Asquasciati



Corso Orazio Raimondo

Infine, divieto di sosta in corso Cavallotti (da via Franco Noberasca via Duca degli Abruzzi) dalle 8 del 6 alle 2 del 13 febbraio.

P.L.

Casa Sanremo: fibra a 300 mega di Orakom

Orakom, fornitore di servizi e soluzioni innovative nel campo delle telecomunicazioni e information technology, si conferma la compagnia dei grandi eventi. Anche quest'anno, l'azienda salernitana porterà la connessione ad alta velocità a Casa Sanremo, l'area hospitality della manifestazione canora più seguita ed amata dagli italiani. Nella struttura, allestita al Palafiori dal 5 all'11 febbraio, arriverà la fibra a 300 mega di Orakom. Si tratta di una connessione ancora più performante per garantire il massimo delle prestazioni agli operatori dell'informazione, agli addetti ai lavori e ai personaggi del mondo della musica e dello spettacolo che affolleranno l'area nelle giornate della kermesse sanremese. Dopo il riscontro positivo ottenuto lo scorso anno, Orakom si prepara a dotare Casa Sanremo 2017 di nuovi servizi e soluzioni.

perfettisconosciuti



Bonini - Leo - Fresi: "Masterclass rischia di eclissare il primo Smetto Quando Voglio"

PRIMO PIANO

183324 | 20 | caricato da Eva Carducci

NEWS
SPETTACOLO
SPORT
TECNOLOGIA
DONNA
MOTORI
CUCINA

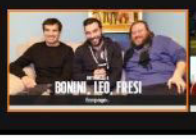

COMMENTA CONDIVIDI

Il programma di Casa Sanremo 2017, Elisabetta Gregoraci inaugurerà il 5 febbraio

Casa Sanremo Limoni Beauty Lounge, l'hospitality del Festival di Sanremo realizzata dal Gruppo Eventi, da un'idea di Vincenzo Russolillo e Mauro Marino, riapre i battenti il 5 febbraio alle ore 18.00 con il taglio del nastro affidato alla showgirl Elisabetta Gregoraci.

0 Mi piace Condividi

NEWS 4 FEBBRAIO 2017 18:12 di Redazione Spettacolo



NEWS PRIMA PAGINA



Maria De Filippi è la regina

diaWorld Condividi La CORSA di SAN VOLANTINO dal 2 al 14 febbraio



Casa Sanremo Limoni Beauty Lounge, l'hospitality del Festival di Sanremo realizzata dal Gruppo Eventi e nata da un'idea di **Vincenzo Russolillo e Mauro Marino**, noto conduttore radiofonico, si prepara alla decima edizione con due location d'eccezione, Palafiori e Villa Ormond, e un programma di oltre 350 eventi che prenderanno il via domani **5 febbraio alle 18.00** con il taglio del nastro affidato alla **showgirl Elisabetta Gregoraci**. Ogni sera al termine del Festival la grande musica si sposterà dal teatro Ariston a **Casa Sanremo Limoni Beauty Lounge** dove, dopo la mezzanotte, inizieranno gli showcase esclusivi firmati da Radio 105 e Radio Monte Carlo.

Il programma della settimana di Casa Sanremo

Sul palco della lounge il direttore Beppe Cuva presenterà **martedì 7 Maldestro**, in gara nella categoria delle Nuove Proposte con "Canzone per Federica", **Braschi**, che presenta al Festival "Nel mare ci sono i coccodrilli" e la cantautrice romana **Paola Turci**, alla sua decima performance sul palco dell'Ariston, mentre mercoledì 8 sarà la volta di **Marianne Mirage**, al Festival con un brano scritto da Francesco Bianconi e Kaballà, **Lele**, l'artista più giovane tra quelli in gara, e **Fabrizio Moro.**

Giovedì 9 toccherà ad altri Giovani, **Francesco Guasti e Tommaso Pini** che introdurranno la performance di **Gigi D'Alessio**, per la quinta volta in competizione sul palco dell'Ariston.



Venerdì 10 si esibiranno **Alessio Bernabei**, amatissimo dal pubblico più giovane e al Festival per la seconda volta come solista ed **Ermal Meta**, quest'anno promosso nella categoria Big insieme alla Nuova Proposta Leonardo Lamacchia, e sabato 11, dopo la finalissima, Casa Sanremo ospiterà il vincitore dell'anno scorso tra i Giovani **Francesco Gabbani**, i La Rua, la band esclusa dalla gara, ma molto amata dal pubblico e **Raige e Giulia Luzi**, in gara con un duetto che coniuga rap e pop.

Le "stanze" della Casa sanremese

C'è posta per te' è ancora una volta il programma più visto

Il racconto della serata con Mauro Icardi e Serkan Cayoglu

Elisa chiede a Icardi un regalo al figlio, orfano di padre

MOSTRA ALTRO




Scene lesbo ne I Bastardi di Pizzofalcone, Lupi: "A quell'ora tanti bambini vedono la tv"
403


"Music" e la caduta di stile della terza puntata: metà dello show è una replica
316


Alla fine Striscia La Notizia ha fatto un favore a Wanna Marchi e Stefania Nobile
2.431

Condividi

La CORSA di SAN VOLANTINO dal 2 al 14 febbraio

aggregazione per tutti i giornalisti, gli artisti, gli addetti ai lavori che ogni anno confluiscono nella cittadina ligure per il Festival. Ma soprattutto per **raccontare l'Italia** attraverso le sue peculiarità in un unico contenitore: la musica, la moda, la cultura, i territori, le tradizioni, le aziende con i loro prodotti e non ultima la buona cucina.

Vota l'articolo:

0 su 5.00 basato su 0 voti.

Mi piace 0 Condividi

Redazione Spettacolo

SEGUI



Carlo Conti sul compenso di Sanremo 2017: "I miei soldi ai terremotati, non volevo dirlo"

537



I Bastardi di Pizzofalcone battono l'Isola dei Famosi sospesa per maltempo

633


Il 7% di sconto ti aspetta nel tuo carrello
Bauzaar.it, il negozio online per i tuoi animali
Bauzaar.it
Ottieni lo sconto!

Aggiungi un commento!

0 commenti Ordina per Meno recenti

Aggiungi un commento...

Facebook Comments Plugin



Casa Sanremo 2017 parte il 5 febbraio, Elisabetta Gregoraci madrina dell'evento

51



È Music Quiz di Amadeus il programma più visto di venerdì 3 febbraio 2017

1



Il Festival di Sanremo 2017 in onda dal 7 all'11 febbraio

10



Emma Marrone non sarà a Sanremo 2017: "Quest'anno lo guarderò



Casa Sanremo 2016 torna dal 7 al 13 febbraio: la madrina è



Elisabetta Gregoraci in vacanza, Costanza Caracci


TIM SMART FIBRA
SOLO ONLINE DA 29,90€ al mese per un anno
ATTIVAZIONE GRATUITA
TIM
AFFRETTATI

segui Fanpage.it su Facebook
Mi piace 2,1 mln

Condividi

La CORSA di SAN VOLANTINO dal 2 al 14 febbraio

OPTIMAGAZINE

Showcase a Casa Sanremo 2017: da Alessio Bernabei a La Rua e Moro, tutti gli eventi

Ogni sera, dopo il Festival di Sanremo, la musica continua con gli showcase: scoprili tutti!

5 febbraio 2017 di Cinzia Del Prete 

Da martedì 7 a sabato 11 febbraio, tre **showcase a Casa Sanremo 2017,** ogni sera! Si parte martedì, nella serata inaugurale del Festival della Canzone Italiana con **Maldestro e Braschi,** due cantanti in gara nella categoria delle Nuove Proposte rispettivamente con Canzone per Federica e Nel mare ci sono i coccodrilli. A seguire, si esiirà **Paola Turci (Big).**

Mercoledì 8 febbraio sarà la volta di **Marianne Mirage e Lele Esposito** per la categoria delle Nuove Proposte mentre **Fabrizio Moro** rappresenterà i Big, dopo mezzanotte.

Giovedì 9 febbraio si esibiranno sul palco di Casa Sanremo **Francesco Guasti e Tommaso Pini.** A seguire è atteso lo showcase di **Gigi D'Alessio,** in gara per la quinta volta al Festival di Sanremo.

Venerdì 10 febbraio, dopo la finale delle Nuove Propose, la musica continua a Casa Sanremo con gli showcase di **Alessio Bernabei ed Ermal Meta.** Prima dei due Big si esibirà il Giovane **Leonardo Lamacchia.**

Sabato 11 febbraio, in seguito alla finalissima del 67° Festival di Sanremo, il palco di Casa Sanremo accoglierà **Francesco Gabbani e la coppia formata da Raige e Giulia Luzi,** in gara tra i Campioni. Nella notte di sabato 11 febbraio si esibiranno anche i **La Rua,** band rivelazione di Amici di Maria De Filippi, edizione numero 15, scelta per la sigla del Dopofestival.

Nel corso della serata Sarà Sanremo, in diretta su Rai1, i La Rua sono stati eliminati da Massimo Ranieri, ma – a furor di popolo, Carlo Conti aveva promesso loro di includerli a Sanremo. Durante la conferenza stampa di gennaio ha annunciato che la sigla del Dopofestival sarà Tutta la vita questa vita e apprendiamo adesso che i La Rua saranno i protagonisti di uno degli showcase di Casa Sanremo 2017.

Tutti i dettagli sugli showcase di Casa Sanremo 2017 sono disponibili sul sito di Casa Sanremo. Ad introdurre gli artisti sul palco sarà Beppe Cuva di Radio Festival.

Lo sapevi? OM e Optima sono a Casa Sanremo!
Segui le interviste in bicicletta con i Simons ogni giorno sulla nostra pagina Facebook OM. In palio per te tante tshirt autografate e biglietti per concerti.

Da martedi a sabato dalle 20:30 c'è **#WSANREMOCONRED**, un salotto tutto speciale nell'Optima Theatrre. Il padrone di casa Red Ronnie commenterà il Festival live con i suoi ospiti sul divano e quelli dal web. Unisciti a noi e usa il nostro hashtag #wsanremoconred su Twitter.

Come seguirci da web e tv:
Saremo LIVE ogni sera sulle pagine FB di OM, Red Ronnie e Optima, ma anche in diretta televisiva sui seguenti

canali:

In tutta Italia sul nuovo canale digitale LIFE (can 151) e 810 di SKY.
Nel Lazio su Canale21 (can 10), in Campania su Iride (can 196) e sempre in Campania verranno proposti quotidianamente su Canale21 (can 12) servizi speciali con interviste, curiosità e anticipazioni.

Buon Sanremo a tutti con OM e Optima!



Tutti i testi Festival di Sanremo 2017, programma e regolamento: le canzoni di Campioni e Nuove Proposte

Le votazioni serata per serata e il sistema per l'eliminazione, i testi dei Big e dei Giovani: tutto ciò che c'è da sapere sul Festival di Sanremo 2017.

5 febbraio 2017 di Cinzia Del Prete



Ligabue all'Arena di Verona verso la conferma: 15 date nel 2017?

Il Liga potrebbe presto approdare all'Arena di Verona: scopri tutti gli aggiornamenti!

4 febbraio 2017 di Cinzia Del Prete



Giuliano Sangiorgi a Cavalli di Battaglia canta Luigi Tenco con Gigi Proietti tra premi e poesia (video)

Ospite dell'ultima puntata dello show, Giuliano Sangiorgi a Cavalli di Battaglia canta Luigi Tenco al fianco di Gigi Proietti (video)

4 febbraio 2017 di Claudia Gagliardi



Indiscrezioni sui big di Sanremo 2017, a Verissimo il backstage per la copertina di Tv Sorrisi e Canzoni

I ventidue big di Sanremo 2017 chiacchierano con Jonathan Kashanian durante la foto di gruppo di rito per Sorrisi Canzoni e Tv.

4 febbraio 2017 di Francesca Zajotti



Bianca Atzei e Max Biaggi a Sanremo 2017 innamorati più che mai: "È un uomo speciale"

Non sono riusciti a separarsi nemmeno in occasione di Sanremo Bianca Atzei e Max Biaggi, che raccontano del loro amore nel brano Ora esisti solo tu

4 febbraio 2017 di Francesca Zajotti

SALERNOTODAY

Luca Napolitano live a Casa Sanremo 2017

Nunzia
04 febbraio 2017 17:15

Nota - Questo comunicato è stato pubblicato integralmente come contributo esterno. Questo contenuto non è pertanto un articolo prodotto dalla redazione di SalernoToday

Luca Napolitano si esibirà a Casa Sanremo Limoni Beauty Lounge, presso il Palafiori, area hospitality del Festival, martedì 7 febbraio alle ore 20:00. Il cantautore, abile nel suscitare emozioni grazie alla spiccata capacità interpretativa, torna, per il secondo anno consegutivo, ad esibirsi nell'area dedicata agli artisti, addetti ai lavori e giornalisti, con un medley di due brani "Ci Whatsappiamo", ultimo lavoro discografico, e "Forse forse", il primo successo, ed una personale interpretazione del brano "Vedrai vedrai" di Luigi Tenco, omaggio all'artista scomparso nel 1967 a Sanremo. Luca ha dichiarato: "Sono felice di essere tra i nomi degli artisti che terranno gli showcase sul palco di Casa Sanremo, che in questo 2017 compie dieci anni. Ringrazio l'organizzazione, Gruppo Eventi, per avermi concesso l'opportunità di calcare un palco autorevole e sul quale si esibiranno anche i cantanti in gara all'Ariston. Quest'anno, oltre a proporre un medley dei miei brani, desidero omaggiare Luigi Tenco, grande interprete ed autore, nel 50° anniversario della sua scomparsa. La sua musica è straordinaria, fonte di ispirazione per me e varie generazioni. Ogni appuntamento live genera emozioni ed io intendo viverle appieno ed è l'augurio che invio anche a Carlo Conti, presentatore e direttore artistico del Festival di Sanremo, e in modo particolare alla co-conduttrice Maria De Filippi, donna e professionista ammirevole, artefice della realizzazione del mio sogno musicale". Luca Napolitano, cantautore e polistrumentista, divenuto noto nel 2008 grazie alla partecipazione ad "Amici" di Maria De Filippi è un artista prolifico e versatile. Nel corso della sua carriera ha realizzato quattro album, ha conquistato città oltreoceano, ed ha realizzato collaborazioni interessanti.

LIGURIA NEWS TELE NORD GENOVA POST SANREMO RIVIERA SPORT SAVONA SVsport CITTÀ DELLA SPEZIA

DISTRIBUTORI AUTOMATICI VENDING

Hotel Le Rocce del Capo ***

I tuoi giorni di benessere

Cutellè F.lli Corso Garibaldi 134 SANREMO

AUTO 3 S.p.A. Jeep Renegade Cherokee Giulietta Auto nuove e aziendali

SANREMO news.it — le parole che valgono, le notizie che restano — A PREZZI SHOCK

Unica concessionaria RENAULT per la provincia di Imperia www.galloedanyautomobili.com GALLO & DANY AUTOMOBILI RENAULT

CHE TEMPO FA

ADESSO 8°C
LUN 6 6.9°C 14.2°C
MAR 7 5.4°C 13.1°C

@Datameteo.com

A Sanremo all'ultima uscita dell'Aurelia Bis

ORO NERO cialde e capsule compatibili

A PREZZI SHOCK

Merlino PUBBLICITÀ OGGETTI PUBBLICITARI ETICHETTE

MAICO APPARECCHI ACUSTICI

Con l'app Banca di Caraglio il Tuo conto ti segue ovunque

Professionisti antisismica

DOMENICO BERTERO GIOIELLIERE

Via Mazzini 22A Taggia (IM)

CLICCA COMPRA RISPARMIA e sei subito in Pista! LIMONE RISERVA BIANCA PIEMONTE

FESTIVAL DI SANREMO | sabato 04 febbraio 2017, 17:09

#Festival2017: Casa Sanremo, da domani al Palafiori al via la decima edizione

5 Consiglia

00:00 / 03:09 Ascolta

Alle 18.00 apre le porte l'hospitality del Festival della Canzone Italiana prodotta dal Gruppo Eventi. Taglio del nastro al Palafiori con Elisabetta Gregoraci



Casa Sanremo Limoni Beauty Lounge, l'hospitality del Festival della Canzone Italiana realizzata dal Gruppo Eventi e nata da un'idea di Vincenzo Russolillo e Mauro Marino, noto conduttore radiofonico, si prepara alla decima edizione con due location d'eccezione, Palafiori e Villa Ormond, e un programma di oltre 350 eventi che prenderanno il via **domani 5 febbraio** alle **18.00** con il taglio del nastro affidato alla showgirl **Elisabetta Gregoraci.**

La festa. A Casa Sanremo gli artisti festeggeranno l'inizio di una nuova sfida nel party più esclusivo della settimana festivaliera: **Stasera tutti a**

Sanremonews.it Mi piace questa Pagina 22 mila

Piace a 3 amici

LIMONE Pratica 2 PERSONE 7 GIORNI da 370€ Monolocali Bilocali Suite

Carne di Fassone di Razza Piemontese etichettata da Coalv FATTORIE MONREGALESI Pacco 5KG 48€ ACQUISTA

AFFARI & ANNUNCI

CASTELVITTORIO CASA INDIPENDENTE
Castelvittorio a 100 metri dal comune e dall'ufficio postale, pieno centro, vendesi casa indipendente su tre lati 70mq da ristrutturare, 2 box, terrazzo e orto. Richiesta...

PIEVE DI TECO
grande appartamento, al piano rialzato, disposto su due livelli, in antica palazzina bifamiliare; composto da salone d'ingresso, cucina arredata, lavanderia/ripostiglio, due...

SEGRETARIA TRILINGUE, ADDETTA RICEVIMENTO, CAMERIERA AI PIANI CERCA LAVORO
Segretaria trilingue (italiano inglese francese), addetta

Tel. 0184 47 32 14
DISTRIBUTORI AUTOMATICI
UNITA' POSTURALI RIABILITATIVI CARROZZINE
POLO - T-SHIRT FELPE - GIUBBOTTI da personalizzare
PER QUESTO SPAZIO CONTATTACI CLICCA QUI
MAURIZIO BREDY s.r.l.
SCIACHETRA 20 pizze 26 focacce 4 focacce speciali
RISTORANTE da ERIO VALLECROSIA
BORDIGHERAUTO F.lli Lanza Ford Via Ferrera 8 BORDIGHERA
bedding IL MATERASSO ITALIANO DI QUALITÀ
COMPRO ORO TEL. 0184.99.86.16

RUBRICHE

GALLERY
MULTIMEDIA
FESTIVAL DI SANREMO
Menù dei Vip
Casa Sanremo
Eventi in città
Visti da Qui
Festival in Bianco e Nero
Sanremo Yacht
Foto e Video
Opinionisti
APPUNTI DI LIBERESO
RISTORANTI PONENTE & COSTA AZZURRA
GOURMET
CLUB TENCO
CINEMA
METEO
L'OROSCOPO DI CORINNE
4Zampe CANI
4Zampe GATTI
4Zampe ADOTTATI
4Zampe PERSI E TROVATI
ISTITUTO DIRITTO UMANITARIO
MONDO DI POESIE
ISTITUTO COMPRENSIVO ITALO CALVINO
UNITRE SANREMO
COLDIRETTI INFORMA
SR INKIESTE
INSIDER
IN&OUT
#FONDATASULLAVORO
ALMANACCO
LA VERA STORIA DI OSCAR RAFONE
INFERMIERE E SALUTE
FESTE... FESTIDEA!

Casa, in collaborazione con Tv Sorrisi e Canzoni Tv. **Lunedì 6 febbraio** tra riti, scaramanzie e tanta buona musica, si brinderà al nuovo Festival.

La musica. Ogni sera al termine del Festival la grande musica si sposterà dal teatro Ariston a Casa Sanremo Limoni Beauty Lounge dove, dopo la mezzanotte, inizieranno gli **showcase esclusivi firmati da Radio 105 e Radio Monte Carlo.**

Sul palco della lounge, realizzato dal set designer **Mario Carlo Garrambone**, il direttore **Beppe Cuva** presenterà martedì 7 **Maldestro**, in gara nella categoria delle Nuove Proposte con "Canzone per Federica", **Braschi**, che presenta al Festival "Nel mare ci sono i coccodrilli" e la cantautrice romana **Paola Turci**, alla sua decima performance sul palco dell'Ariston, mentre mercoledì 8 sarà la volta di **Marianne Mirage**, al Festival con un brano scritto da Francesco Bianconi e Kaballà, **Lele**, l'artista più giovane tra quelli in gara, e **Fabrizio Moro**, la cui partecipazione al Festival anticipa l'uscita del prossimo lavoro in studio, "Pace".

Giovedì 9 toccherà ad altri Giovani, **Francesco Guasti e Tommaso Pini** che introdurranno la performance di **Gigi D'Alessio**, per la quinta volta in competizione sul palco dell'Ariston.

Venerdì 10 si esibiranno **Alessio Bernabei**, amatissimo dal pubblico più giovane e al Festival per la seconda volta come solista ed **Ermal Meta**, quest'anno promosso nella categoria Big insieme alla Nuova Proposta **Leonardo Lamacchia**, e sabato 11, dopo la finalissima, Casa Sanremo ospiterà il vincitore dell'anno scorso tra i Giovani **Francesco Gabbani, i La Rua**, la band esclusa dalla gara, ma molto amata dal pubblico e **Raige e Giulia Luzi**, in gara con un duetto che coniuga rap e pop.

Le "stanze" della Casa. Sono oltre 350 occasioni di **intrattenimento** in una superficie di **oltre 4500 mq.** Il progetto Casa Sanremo nasce dieci anni fa con l'obiettivo di creare un luogo di aggregazione per tutti i giornalisti, gli artisti, gli addetti ai lavori che ogni anno confluiscono nella cittadina ligure per il Festival. Ma soprattutto per **raccontare l'Italia** attraverso le sue peculiarità in un unico contenitore: la musica, la moda, la cultura, i territori, le tradizioni, le aziende con i loro prodotti e non ultima la buona cucina.

Per conoscere il programma dettagliato, le iniziative, gli appuntamenti: www.casasanremo.it

Per richiedere il pass di accredito: panel.gruppoeventi.org



C.S.

CHARITY STARS



2 pass per Showcase di Lele presso Casa...
50 EUR
Fai un'offerta



2 pass per accedere all'esclusiva Casa Sa...
100 EUR
Fai un'offerta



Assisti alla sfilata di Trussardi A/I 17-18 |...
200 EUR
Fai un'offerta

al ricevimento, cameriera ai piani seria e motivata, con esperienza cerca lavoro in provincia di Imperia, preferibilmente...

Vedi tutti gli annunci

IN BREVE

domenica 05 febbraio

Il Festival di Sanremonews.it : 33 iniziative per un evento da vivere intensamente, partecipi anche tu? *(h. 10:37)*



Anno 1953: esplodono le prime polemiche. Carla Boni batte Nilla Pizzi e le ruba il fidanzato *(h. 10:15)*



Russolillo e Casa Sanremo cambieranno il modo di vivere il Festival in città, parole di Pepi Morgia nel 2009: aveva ragione! *(h. 09:53)*



sabato 04 febbraio

Sanremo: Carlo Conti dal ristorante-ittiturismo 'M.B. Patrizia', "Io un gambero così non l'ho mai assaggiato" *(h. 16:22)*



#Festival2017: Al Maestro Vince Tempera il premio 'Una Vita per Musica' dedicato a Erio Tripodi *(h. 15:41)*



#Festival2017: mercoledì prossimo, Convegno sulla canzone 'vintage' alla Federazione Operaia *(h. 15:30)*



#Festival2017: da Sanremo la notizia del Premio Sila 2017 alla star Steven Tyler leader degli Aerosmith *(h. 15:23)*



#Festival2017: la cantante rumena Haiduci in giro in città. Le foto di Tonino Bonomo *(h. 15:11)*



#Festival2017: Carlo Conti e Maria De Filippi all'Ariston durante le prove, tutto pronto a Sanremo *(h. 12:57)*



Sanremo: a Santa Tecla inaugurazione di "Claudio Villa - il reuccio in mostra" *(h. 08:39)*



Leggi le ultime di: FESTIVAL DI SANREMO





LIGURIA NEWS TELE NORD GENOVA POST SANREMO RIVIERA SPORT SAVONA SVsport CITTÀ DELLA SPEZIA

Coffestek
Regalati una giornata di puro relax
INFORMATICA · PC ASSISTENZA
RETE DATI

AUTO 3 S.p.A.
SANREMO 0184.663008
VENTIMIGLIA 0184.231208
IMPERIA 0183.767920

SANREMO news.it
le parole che valgono, le notizie che restano
VIA FERALDI 25 SANREMO

Via Aurelia 130 - Tel. 0184/475335
NUOVA SEDE ARMA DI TAGGIA
GALLO & DANY AUTOMOBILI
RENAULT Passion for life

CHE TEMPO FA

ADESSO 8°C
LUN 6 6.9°C 14.2°C
MAR 7 5.4°C 13.1°C

@Oatameteo.com

A Sanremo all'ultima uscita dell'Aurelia Bis
TECNO-Ben tecnologia al servizio del benessere
VIA CAVOUR 45 VENTIMIGLIA
Merlino PUBBLICITÀ OGGETTI PUBBLICITARI ETICHETTE
MAICO APPARECCHI ACUSTICI
Banca di Caraglio La tua banca nelle tue mani
OGGERO Impresa Edile
ACQUISTA ONLINE
PRINCIPATO

CLICCA COMPRA RISPARMIA e sei subito in Pista! LIMONE RISERVA BIANCA PIEMONTE

FESTIVAL DI SANREMO | sabato 04 febbraio 2017, 15:23

#Festival2017: da Sanremo la notizia del Premio Sila 2017 alla star Steven Tyler leader degli Aerosmith

3 Consiglia

00:00 / 02:06 Ascolta

La notizia potrebbe essere data a Casa Sanremo



Potrebbe esserci anche la Star mondiale con origini silane (di Cotronei) Steven Tallarico in arte Steven Tyler, tra i magnifici nove che riceveranno il Premio Sila 2017, prestigioso encomio che quest'anno giunge alla sua

Sanremonews.it
Mi piace questa Pagina 22 mila
Piace a 3 amici

Progetti pensati per il futuro
Nuove costruzioni, ristrutturazioni e restauri, manutenzioni, opere speciali.

5° edizione ZEN-A Fiera Benessere
10-11-12 febbraio 2017
GENOVA Porto Antico Magazzini del Cotone
PRODOTTI, SERVIZI, DISCIPLINE ED EVENTI!

AFFARI & ANNUNCI
CASTELVITTORIO CASA INDIPENDENTE
Castelvittorio a 100 metri dal comune e dall'ufficio postale, pieno centro, vendesi casa indipendente su tre lati 70mq da ristrutturare, 2 box, terrazzo e orto. Richiesta...
PIEVE DI TECO
grande appartamento, al piano rialzato, disposto su due livelli, in antica palazzina bifamiliare; composto da salone d'ingresso, cucina arredata, lavanderia/ripostiglio, due...
SEGRETARIA TRILINGUE, ADDETTA RICEVIMENTO, CAMERIERA AI PIANI CERCA LAVORO
Segretaria trilingue (italiano inglese francese), addetta

PANASONIC - ARDO
LigureVending
UNITA' POSTURALI
RIABILITATIVI
CARROZZINE
POLO - T-SHIRT
FELPE - GIUBBOTTI
da personalizzare
PER QUESTO SPAZIO CONTATTACI
CLICCA QUI
MAURIZIO BREDY s.r.l.
SCIACHETRA
20 pizze
26 focacce
4 focacce speciali
Sapori e suoni indimenticabili
Nuova Ford KA+
€ 8.950
dimensione arredo
COMPRO ORO
TEL. 0184.99.86.16

RUBRICHE

GALLERY
MULTIMEDIA
FESTIVAL DI SANREMO
Menù dei Vip
Casa Sanremo
Eventi in città
Visti da Qui
Festival in Bianco e Nero
Sanremo Yacht
Foto e Video
Opinionisti
APPUNTI DI LIBERESO
RISTORANTI PONENTE & COSTA AZZURRA
GOURMET
CLUB TENCO
CINEMA
METEO
L'OROSCOPO DI CORINNE
4Zampe CANI
4Zampe GATTI
4Zampe ADOTTATI
4Zampe PERSI E TROVATI
ISTITUTO DIRITTO UMANITARIO
MONDO DI POESIE
ISTITUTO COMPRENSIVO ITALO CALVINO
UNITRE SANREMO
COLDIRETTI INFORMA
SR INKIESTE
INSIDER
IN&OUT
#FONDATASULLAVORO
ALMANACCO
LA VERA STORIA DI OSCAR RAFONE
INFERMIERE E SALUTE
FESTE... FESTIDEA!

27esima edizione e che per la prima volta nella sua storia avrà come location la località turistica di Lorica sul Lago Arvo nella Sila cosentina.

"La notizia potrebbe essere ufficialmente data la prossima settimana a Sanremo proprio durante le iniziative collaterali del Festival della Canzone italiana a Casa Sanremo, a cura dello stesso organizzatore del premio, il promoter Giuseppe Pipicelli, fautore peraltro nel recente passato della Cittadinanza Onoraria a favore del leader degli Aerosmith, avvenuta a Venezia nel 2010. Steven, che già nel 2013 ha visitato il paese che ha dato le origini al nonno Giovanni riabbracciando i suoi tanti parenti che ci vivono, potrebbe in via del tutto eccezionale ricevere il prestigioso riconoscimento (realizzato materialmente dal Maestro orafo di fama internazionale Michele Affidato) nel corso della sua imminente venuta in Italia, prevista per il prossimo mese di giugno, quando con gli Aerosmith si esibirà in quel di Firenze, unica tappa italiana di un tour mondiale.
Nella stessa occasione, il promoter Giuseppe Pipicelli supportato dai cugini della star mondiale (con in testa l'avvocato Antonio Grassi Tallarico e Frida Grassi, quest'ultima anche assessora del comune di Cotronei) e dalla Amministrazione locale, potrebbe sottoporre l'idea di un progetto - evento da tenersi proprio in Sila e con la partecipazione dello stesso Tyler in veste di Padrino e Ospite d'Onore di un evento riservato a gruppi emergenti e affermati di musica rock provenienti da ogni parte d'Europa.
Certo l'idea è ambiziosissima ma, a detta del promoter Pipicelli se si farà gioco di squadra si cercherà di strappare alla star di casa nostra una promessa che potrebbe coronarsi in un sogno per un'intera regione e per i numerosissimi fans italiani".

C.S.

GRATIS
I PRIMI 30 GIORNI
ISCRIVITI ORA

Ottieni il tuo **Omaggio**
Cetilar® Crema
SCOPRI COME

Ti potrebbero interessare anche:



Yougenio: elettricista a Milano. Con il codice sconto ELECTRO25 paghi - 25%
Yougenio Elettricista



Conto Corrente Widiba. La convenienza di avere un conto a zero spese.
Scopri di più



Mutuo casa Sempre Light: un esperto per te in ogni fase, richiedi la consulenza
UBI - Mutuo

al ricevimento, cameriera ai piani seria e motivata, con esperienza cerca lavoro in provincia di imperia, preferibilmente...

Vedi tutti gli annunci

IN BREVE

domenica 05 febbraio

Il Festival di Sanremonews.it : 33 iniziative per un evento da vivere intensamente, partecipi anche tu?
(h. 10:37)



Anno 1953: esplodono le prime polemiche. Carla Boni batte Nilla Pizzi e le ruba il fidanzato
(h. 10:15)



Russolillo e Casa Sanremo cambieranno il modo di vivere il Festival in città, parole di Pepi Morgia nel 2009: aveva ragione!
(h. 09:53)



sabato 04 febbraio

#Festival2017: Casa Sanremo, da domani al Palafiori al via la decima edizione
(h. 17:09)



Sanremo: Carlo Conti dal ristorante-ittiturismo 'M.B. Patrizia', "Io un gambero così non l'ho mai assaggiato"
(h. 16:22)



#Festival2017: Al Maestro Vince Tempera il premio 'Una Vita per Musica' dedicato a Erio Tripodi
(h. 15:41)



#Festival2017: mercoledì prossimo, Convegno sulla canzone "vintage" alla Federazione Operaia
(h. 15:30)



#Festival2017: la cantante rumena Haiduci in giro in città. Le foto di Tonino Bonomo
(h. 15:11)



#Festival2017: Carlo Conti e Maria De Filippi all'Ariston durante le prove, tutto pronto a Sanremo
(h. 12:57)



Sanremo: a Santa Tecla inaugurazione di "Claudio Villa - il reuccio in mostra"
(h. 08:39)



Leggi le ultime di: FESTIVAL DI SANREMO





Pacco 5KG 48€ ACQUISTA

Dalla redazione di RivieraSport:

LIGURIA NEWS | TELE NORD | GENOVA POST | SANREMO | RIVIERA SPORT | SAVONA | SVsport | CITTÀ DELLA SPEZIA

SANREMO Via Massa 181 0184 507735

CUTTICA ASCENSORI

Garantiamo sicurezza, innovazione ed efficienza da oltre 60 anni



INFORMATICA · PC ASSISTENZA
RETE DATI

AUTO 3 S.p.A. Concessionaria Fiat Lancia Abarth per la provincia di Imperia



Auto nuove, KM 0 e aziendali

SANREMO news .it
le parole che valgono, le notizie che restano
A PREZZI SHOCK

Nuove Renault SCENIC & GRAND SCENIC
Multi-space for multi-stories



GALLO & DANY AUTOMOBILI

PRIMA PAGINA | CRONACA | POLITICA | EVENTI | SPORT | ATTUALITÀ | SANITÀ | SOLIDARIETÀ | ECONOMIA | AL DIRETTORE | AGENDA MANIFESTAZIONI | TUTTE LE NOTIZIE
VENTIMIGLIA VALLECROSIA BORDIGHERA | SANREMO OSPEDALETTI | ARMA TAGGIA VALLE ARGENTINA | IMPERIA GOLFO DIANESE | MONACO E COSTA AZZURRA

CHE TEMPO FA

ADESSO 8°C

LUN 6 6.9°C 14.2°C

MAR 7 5.4°C 13.1°C

@Oatameteo.com

A Sanremo all'ultima uscita dell'Aurelia Bis

ORO NERO cialde e capsule compatibili

DIAMANTI RUBINI ZAFFIRI

Merlino PUBBLICITÀ
OGGETTI PUBBLICITARI ETICHETTE

MAICO
Sentire bene è vivere meglio

Con l'app Banca di Caraglio il Tuo conto ti segue ovunque

Professionisti antisismica

ACQUISTA ONLINE

PRINCIPATO



FESTIVAL DI SANREMO | domenica 05 febbraio 2017, 09:53

Russolillo e Casa Sanremo cambieranno il modo di vivere il Festival in città, parole di Pepi Morgia nel 2009: aveva ragione!

1 Consiglia

00:00 / 02:14 Ascolta

Un pranzo alla Cuvea con l'allora direttore artistico del Comune di Sanremo, che aveva capito in anticipo l'idea vincente di Casa Sanremo



Pepi Morgia ad una mostra del Festival

19 febbraio 2009, Trattoria A Cuvea a pochi passi dal **Palafiori**, un pranzo speciale con Pepi Morgia, allora direttore artistico del Comune di Sanremo. Poterlo raccontare oggi ha un grande valore ed un rammarico, Pepi non è qui con noi a festeggiare i 10 anni di **Casa Sanremo**.

Sanremonews.it
Mi piace questa Pagina 22 mila

Piace a 3 amici





ORA Pacco 10KG 96€ ACQUISTA

AFFARI & ANNUNCI

CASTELVITTORIO CASA INDIPENDENTE
Castelvittorio a 100 metri dal comune e dall'ufficio postale, pieno centro, vendesi casa indipendente su tre lati 70mq da ristrutturare, 2 box, terrazzo e orto. Richiesta...

PIEVE DI TECO
grande appartamento, al piano rialzato, disposto su due livelli, in antica palazzina bifamiliare; composto da salone d'ingresso, cucina arredata, lavanderia/ripostiglio, due...

SEGRETARIA TRILINGUE, ADDETTA RICEVIMENTO, CAMERIERA AI PIANI CERCA LAVORO
Segretaria trilingue (italiano inglese francese), addetta

IN CONDOMINI
LigureVending
UNITA' POSTURALI RIABILITATIVI CARROZZINE
POLO - T-SHIRT FELPE - GIUBBOTTI da personalizzare
PER QUESTO SPAZIO CONTATTACI CLICCA QUI
MAURIZIO BREDY s.r.l.
Menù anticrisi 11 €
Sapori e suoni indimenticabili
Ford ECOSPORT € 14.950
bedding IL MATERASSO ITALIANO DI QUALITÀ
COMPRO ORO TEL. 0184.99.86.16

RUBRICHE

GALLERY
MULTIMEDIA
FESTIVAL DI SANREMO
Menù dei Vip
Casa Sanremo
Eventi in città
Visti da Qui
Festival in Bianco e Nero
Sanremo Yacht
Foto e Video
Opinionisti
APPUNTI DI LIBERESO
RISTORANTI PONENTE & COSTA AZZURRA
GOURMET
CLUB TENCO
CINEMA
METEO
L'OROSCOPO DI CORINNE
4Zampe CANI
4Zampe GATTI
4Zampe ADOTTATI
4Zampe PERSI E TROVATI
ISTITUTO DIRITTO UMANITARIO
MONDO DI POESIE
ISTITUTO COMPRENSIVO ITALO CALVINO
UNITRE SANREMO
COLDIRETTI INFORMA
SR INKIESTE
INSIDER
IN&OUT
#FONDATASULLAVORO
ALMANACCO
LA VERA STORIA DI OSCAR RAFONE
INFERMIERE E SALUTE
FESTE... FESTIDEA!

Mangiavamo nel solito angolo, quello vicino alla cucina. Come sempre uno zimino di seppie ed un bicchiere di bianco.

'Vedrai - mi disse ***Pepi Morgia*** *- la città adesso non capisce ancora ma* ***Vincenzo Russolillo*** *è uno che ha capito, che sa come si evolve lo spettacolo e la musica.* ***Casa Sanremo*** *è una grande idea, ci credo tanto. Sanremonews.it deve essere sempre in questa iniziativa. Anche il tuo giornale è una iniziativa che ancora in molti non capiscono ma vedrai, te lo copieranno, proveranno a scalzarti, ma se lavori bene e con passione non ci riusciranno mai. Sei nato per primo, come Casa Sanremo, le idee vincenti nate per prime sono imbattibili, come Coca Cola e Mc Donalds. Le copieranno ma non ce la faranno mai. Casa Sanremo cambierà il volto di questa città quando arriverà il Festival. Oggi anche la politica non capisce, è un buon segnale. Occorre insistere. Sanremoff? E' una delle mie creature, ma ci convive perfettamente. Poi occorre fare il gioco delle parti, Vincenzo Russolillo è bravo e serio lo aiuterò sempre se potrò. Ha fatto una cosa egregia e vedrai nel tempo. Non lasciarlo mai.* ***Salirai con lui scale impensabili****, ed anche lui troverà nel tuo Sanremonews.it il media giusto per diventare di casa a Sanremo.'*

Il pranzo come sempre durò a lungo. Poterlo raccontare è una ricchezza. Pepi aveva ragione, tante volte non fu ascoltato. Oggi prima dell'apertura di Casa Sanremo che celebra 10 anni ci piace presentare questo ricordo, così come vissuto. Un ricordo di 10 anni di Sanremonews.it e Casa Sanremo. Un ricordo impossibile da copiare, ecco perchè chi entrerà al Palafiori nel 2017 salirà in nostra compagnia le scale del più bell'evento collaterale del Festival di Sanremo.

GRATIS I PRIMI 30 GIORNI
ISCRIVITI ORA

Ottieni il tuo **Omaggio** Cetilar® Crema
SCOPRI COME

Ti potrebbero interessare anche:


Tutti i Suggerimenti per Reclamare. Richiedi Qui la Guida Gratis
La Guida per Reclamare


L'Open Beta è alle porte! Giocala dal 9 al 12 Febbraio e unisciti a noi !
FOR HONOR - Open BETA


Il segreto di un milionario che guadagna 10.000€ al mese... (comporta rischi)
Un giornalista rivela:

al ricevimento, cameriera ai piani seria e motivata, con esperienza cerca lavoro in provincia di imperia, preferibilmente...

Vedi tutti gli annunci

IN BREVE

domenica 05 febbraio

Il Festival di Sanremonews.it : 33 iniziative per un evento da vivere intensamente, partecipi anche tu?
(h. 10:37)


Anno 1953: esplodono le prime polemiche. Carla Boni batte Nilla Pizzi e le ruba il fidanzato
(h. 10:15)


sabato 04 febbraio

#Festival2017: Casa Sanremo, da domani al Palafiori al via la decima edizione
(h. 17:09)


Sanremo: Carlo Conti dal ristorante-ittiturismo 'M.B. Patrizia', "Io un gambero così non l'ho mai assaggiato"
(h. 16:22)


#Festival2017: Al Maestro Vince Tempera il premio 'Una Vita per Musica' dedicato a Erio Tripodi
(h. 15:41)


#Festival2017: mercoledì prossimo, Convegno sulla canzone "vintage" alla Federazione Operaia
(h. 15:30)


#Festival2017: da Sanremo la notizia del Premio Sila 2017 alla star Steven Tyler leader degli Aerosmith
(h. 15:23)


#Festival2017: la cantante rumena Halduci in giro in città. Le foto di Tonino Bonomo
(h. 15:11)


#Festival2017: Carlo Conti e Maria De Filippi all'Ariston durante le prove, tutto pronto a Sanremo
(h. 12:57)


Sanremo: a Santa Tecla inaugurazione di "Claudio Villa - il reuccio in mostra"
(h. 08:39)


Leggi le ultime di: FESTIVAL DI SANREMO




ORA Pacco 10KG 96€ ACQUISTA

Dalla redazione di RivieraSport:

rete-cattolica ieri

Click
98

Santarsieri Band: Live a Casa Sanremo dal 5 all'11 Febbraio 2017



La "Santarsieri Band" sarà la band ufficiale per il terzo anno consecutivo di Casa Sanremo, uno degli eventi collaterali in occasione del Festival della Canzone Italiana. E sarà proprio la band materana ad inaugurare una serie di show case all'interno del Palafiori Domenica 5 Febbraio 2017 - ore 21. Nei giorni successivi si esibiranno anche Maldestro, Braschi, Marianne Mirage, Lele, Fabrizio Moro, Tommaso Pini, Francesco Guasti, Gigi D'Alessio, Leonardo Lamacchia, Ermal Meta, La Rua, Francesco Gabbani, Paola Turci, Alessio Bernabei, e tanti altri.

Nella "Santarsieri Band" sono presenti il frontman Bruno Santarsieri di Ferrandina, Giuseppe Trivigno di Salandra al piano, Giuseppe Pignatelli di Pomarico al basso, il tarantino di origini lucane Pasquale Spina alla chitarra, i materani Pasquale e Antonello Gravela ai fiati e Aris Volpe di Bernalda alla batteria.

La "Santarsieri Band" è un mix di energia allo stato puro con un repertorio che spazia da Paolo Belli a Jovanotti, da Lucio Dalla a Pino Daniele, da Renzo Arbore a Fred Buscaglione, fino all'intramontabile Lucio Battisti; Ironia originale, ritmi trascinanti e una scalmanata sarabanda di suoni e melodie, portatori sani di buone vibrazioni per una platea eterogenea, assicurano uno spettacolo elegante e divertente.

Dopo il tour dell'estate 2014, 2015 e del 2016 che li vede impegnati in diverse piazze italiane, la band si è esibita in un tour teatrale invernale dal titolo " Io Speriamo Che Me La Canto"...Anche perché sono disoccupato... titolo del secondo singolo presentato in occasione della kermesse sanremese 2015.

La "Santarsieri band" adesso è pronta per il nuovo tour live 2017 con un ricco repertorio e nuova energia da far impazzire il pubblico in un concerto unico e inimitabile.

Produzione & Management:
- Giovanni Favale
(www.bigservice.it)
- Vincenzo Sanchirico
(www.sanchiricospettacoli.com)

Questo sito si serve dei cookie di Google per l'erogazione dei servizi, la personalizzazione degli annunci e l'analisi del traffico. Le informazioni sul tuo utilizzo del sito sono condivise con Google. Se prosegui la navigazione acconsenti all'utilizzo dei cookie. ULTERIORI INFORMAZIONI OK

sabato 4 febbraio 2017

Coverstore: La Cover Ufficiale di Casa Sanremo 2017

Casa Sanremo Limoni Beauty Lounge, è l' *Hospitality Ufficiale* del 67° Festival della Canzone Italiana nata da un'idea di **Vincenzo Russolillo** e **Mauro Marino** e firmata Gruppo Eventi, ritorna al Palafiori dal 5 all'11 Febbraio.

Un'edizione speciale per festeggiare il decennale che per l'occasione si svolgerà in una doppia location: Palafiori e Villa Ormond. Casa Sanremo infatti si rinnova ogni anno ma il 2017 sarà ricordato come l'anno delle collaborazioni d'eccellenza per Casa Sanremo insieme all'universo creativo di **Coverstore**: Il Brand infatti sigla questa prestigiosa Partnership con il Festival della Canzone Italiana con uno stile unico e innovativo.

Cover Store ha sviluppato un esclusivo prodotto dedicato alla manifestazione, risultato della visione creativa del Brand, insieme all' Art Director and Visual Artist Colombiano, **Armando Mesias**, che ha realizzato le copertine dell' Album "Santeria" di **Marracash & Gue Pequeno.**

"*Siamo lieti e onorati di poter annunciare, la nostra collaborazione con Casa Sanremo perché continuiamo a credere ed investire nel binomio musica e design*", afferma **Andrea Bosetti,** Co-Founder e responsabile Marketing Coverstore.

Per Maggiori Informazioni: www.coverstore/talia.it



Ti potrebbero anche interessare:



My Beauty Box: Il nuovo programma Wellness Beauty Program



Posti in piedi in Paradiso: Il nuovo Film di Carlo Verdone



IHF, vi invita a scoprire l'ospitalità italiana a 5 Stelle



Monte Carlo SBM, vi invita ad uno splendido San Valentino



Il nome del figlio, il nuovo Film della Lucky Red

Riproduzione Riservata © Loredana a 19:30 Consiglialo su Google

Etichette: 67 Festival di Sanremo, Casa Sanremo Limoni Beauty Lounge, Coverstore, Design, Sanremo

Home page Post più vecchio

Cassandra Magazine nel Mondo

Seleziona lingua | Powered by Google Traduttore

Cassandra Line Shop





Archivio: Cassandra Magazine

Archivio: Cassandra Magazine

Prossimamente al Cinema



Moda Glamour Italia - Channel HD

Questo sito si serve dei cookie di Google per l'erogazione dei servizi, la personalizzazione degli annunci e l'analisi del traffico. Le informazioni sul tuo utilizzo del sito sono condivise con Google. Se prosegui la navigazione acconsenti all'utilizzo dei cookie. ULTERIORI INFORMAZIONI OK

METEO ANNUNCI REGISTRATI ACCEDI oppure collegati con

LEGGI ▼ABBONATI REGALA

IL SECOLO XIX Cerca...

HOME GENOVA LEVANTE SAVONA IMPERIA LA SPEZIA BASSO PIEMONTE ITALIA MONDO SPORT

Economia Cultura&Spettacoli Tech Gossip Salute Passioni ▸ Motori Foto Video TheMediTelegraph animal house

È arrivata IperFibra Vodafone a partire da 25 euro Scopri di più > IperFibra

FESTIVAL DI SANREMO 2017

ARTICOLI | VIDEO | FOTOGALLERY

VERSO IL FESTIVAL | 05 febbraio 2017

Elisabetta Gregoraci taglia il nastro a Casa Sanremo

Giulia Cassini

COMMENTI (0) 0 Tweet G+1 0 LinkedIn 0 Pinterest 0 Email ISCRIVITI Newsletter Il Secolo XIX



Elisabetta Gregoraci taglia il nastro a Casa Sanremo

Elisabetta Gregoraci, in abito fasciante rosso ed elegantissimo, è tornata da madrina sul red carpet del Palafiori per inaugurare la rassegna

ARTICOLI CORRELATI


Il "reuccio" Claudio Villa a Santa Tecla ed altri eventi collaterali al Festival


Febbre da Festival, party al casinò e apre CasaSanremo

Preventivi Cessione 5

Rata Bassa Direttamente in Banca ! Richiedi Ora Il Preventivo.

iblbanca.it

Sanremo- Se il Festival della Canzone è ai nastri di partenza a Casa Sanremo, mentre all'Ariston ci sono le prove, Elisabetta Gregoraci, in abito fasciante rosso ed elegantissimo, è tornata da madrina sul red carpet del Palafiori per inaugurare la rassegna che crea gli eventi nell'evento. Un esplosivo concentrato di sagacia e bellezza, come ha dimostrato anche il successo di "Made in Sud" di Lucio Presta, manager con cui tante volte è tornata nella città dei fiori, calcando più volte il teatro del Casinò. **Una showgirl a tutto tondo non convenzionale**, dai valori di una volta, che nelle feste è stata in pellegrinaggio a Medjugorje esortando i suoi fan con lo slogan "Pregate e amate". Una mamma in grande forma che sui social posta spesso le foto del figlio, l'amore più grande della sua vita. Agli uomini tuttavia non sarà sfuggita l'immagine di questi giorni pubblicata su Instagram mettendo in primo piano le gambe chilometriche sottolineate dall'abito verde, con una semplice didascalia: "me". Proprio con Elisabetta Gregoraci ha inizio il carosello di oltre 350 eventi di Casa Sanremo, l'hospitality del Festival realizzata dal Gruppo Eventi e nata dalla creatività di Vincenzo Russolillo e Mauro Marino. Di design il palco della lounge, realizzato dal set designer Mario Carlo Garrambone.

I TWEET DAL FESTIVAL DI SANREMO

Festival di Sanremo
@SanremoRai
Non vediamo l'ora di farvi ascoltare le canzoni in gara. "Sa, sa... prova!" #Sanremo2017



1h

Festival di Sanremo
@SanremoRai
In diretta da #Sanremo2017 con @federusso80 , @TessMasazza e @herbertballeri tra poco torna #PrimaFestival .

I TWEET DEI PROTAGONISTI

Festival di Sanremo, lo speciale del Secolo XIX

Il calendario di Casa Sanremo

Ogni sera al termine del Festival la grande musica si sposterà dal teatro Ariston a Casa Sanremo Limoni Beauty Lounge dove, dopo la mezzanotte, inizieranno gli showcase esclusivi firmati da Radio 105 e Radio Monte Carlo. Martedì 7 si esibirà Maldestro delle nuove proposte, Braschi e Paola Turci, che festeggia il suo decimo Sanremo. Mercoledì 8 ci saranno Marianne Mirage, Lele, il più giovane in gara, e Fabrizio Moro. Giovedì 9 le nuove proposte Francesco Guasti e Tommaso Pini apriranno il concerto di Gigi D'Alessio. Venerdì 10 le accattivanti sonorità di Alessio Bernabei ed Ermal Meta, in questa edizione nella categoria Big insieme alla nuova proposta Leonardo Lamacchia. Infine nell'ultima serata sabato 11 si esibiranno Francesco Gabbani, i La Rua, la band esclusa dalla gara, ma molto amata dal pubblico e Raige e Giulia Luzi, in gara con un duetto che coniuga rap e pop. Tra gli ingredienti Casa Sanremo l'attenzione al sociale con la Polizia di Stato, l'UNICEF Italia e il Presidente Giacomo Guerrera per affrontare il tema del sostegno ai bambini e all' infanzia nelle zone di guerra e il concorso canoro "Musica Contro le Mafie".

La musica viene celebrata anche da Red Ronnie che si presterà per audizioni musicali in roulotte ogni giorno dalle 19,30 alle 20,30 e che dalle 20,30 di martedì 7 a sabato 11 febbraio commenterà il Festival con ospitate varie e diverse sorprese. C'è anche la letteratura con la rassegna Writers, dove si potranno incontrare Mario Luzzatto Fegiz, Adriano Aragozzini, Osvaldo Bevilacqua, Alviero Martini, Roberta Bruzzone, Dario Salvatori, Vittoriana Abate e Cataldo Calabretta, Giusy La Piana, Isa Grassano e Massimiliano Mancini. Per l'arte non poteva mancare Vittorio Sgarbi martedi 7 febbraio alle ore 19.00 come ospite d'onore della mostra di arte contemporanea a cura di Marco Giordano, Presidente di Re d'Italia Art. Spazio anche al fashion con Citofonare Casa Sanremo di Sharon e Giada "le coinquiline" di Realtime, ogni giorno alle 15.00 al Palafiori e "Made in Italy" le firme della nostra moda, tra cui Alviero Martini, Ynot, Delves. Anche il gusto sarà ben rappresentato con i cooking show di Fofò Ferriere e con gli approfondimenti sulla cucina regionale condotti da Beppe Convertini.

Impossibile riassumere tutti gli eventi, basti ricordare ancora come Villa Ormond rappresenti la seconda location di Casa Sanremo con il concorso canoro "New Talent" e con il "gioco" della moda dalle 15 dove giovani talenti ambiranno al Premio Casa Sanremo Moda. La bellezza invece sarà alla Limoni Beauty Lounge, in partnership con Lancôme. Infine tutti on air con Chiara Papanicolaou di Radio Montecarlo per due ore, dalle 12.00 alle 14.00 da lunedì a venerdì, e tre ore, dalle 10.00 alle 13.00 il sabato e con "105 Mi Casa" di Max Brigante.

© Riproduzione riservata

DAL WEB:

Sanremo 2017
Una lista di Twitter di @ilsecoloxix
I cantanti in gara

Bianca Atzei
@biancaatzei
Quasi quasi (2 parte)... 😀



1m

Bianca Atzei
@biancaatzei
Ma quasi quasi... 🤔

Incorpora Visualizza su Twitter

NEWSLETTER
Le @ewsletter IL SECOLOXIX
REGISTRATI

ULTIM'ORA

21:54 **Romania: premier, non mi dimetto**

20:21 **Valanghe Afghanistan-Pakistan, 100 morti**

20:20 **65 anni Elisabetta su trono, senza festa**

20:13 **Migranti soccorsi al largo della Libia**

19:09 **Maltempo: ancora temporali e venti forti**

I PREFERITI DEI LETTORI

PIÙ LETTI PIÙ VISTI PIÙ COMMENTATI

 La Spezia, barman colpito da meningite. Allarme tr...

 Abbandona anziana per giocare ai videopoker, badan...

 Milan-Sampdoria, la cronaca del match...

 Peggiorate le condizioni dello spezzino ricoverato...

CASA SANREMO: AL VIA LA DECIMA EDIZIONE



Casa Sanremo Limoni Beauty Lounge, l'hospitality del Festival della Canzone Italiana realizzata dal Gruppo Eventi e nata da un'idea di Vincenzo Russolillo e Mauro Marino, noto conduttore radiofonico, si prepara alla decima edizione con due location d'eccezione, Palafiori e Villa Ormond, e un programma di oltre 350 eventi che prenderanno il via domani 5 febbraio alle 18 con il taglio del nastro affidato alla showgirl Elisabetta Gregoraci.

La festa. A **Casa Sanremo** gli artisti festeggeranno l'inizio di una nuova sfida nel party più esclusivo della settimana festivaliera: Stasera tutti a Casa, in collaborazione con Tv Sorrisi e Canzoni Tv. Lunedi 6 febbraio tra riti, scaramanzie e tanta buona musica, si brinderà al nuovo Festival.

La musica. Ogni sera al termine del Festival la grande musica si sposterà dal teatro Ariston a Casa Sanremo Limoni Beauty Lounge dove, dopo la mezzanotte, inizieranno gli showcase esclusivi firmati da Radio 105 e Radio Monte Carlo.

Sul palco della lounge, realizzato dal set designer Mario Carlo Garrambone, il direttore Beppe Cuva presenterà martedì 7 Maldestro, in gara nella categoria delle Nuove Proposte con "Canzone per Federica", Braschi, che presenta al Festival "Nel mare ci sono i coccodrilli" e la cantautrice romana Paola Turci, alla sua decima performance sul palco dell'Ariston, mentre mercoledì 8 sarà la volta di Marianne Mirage, al Festival con un brano scritto da Francesco Bianconi e Kaballà, Lele, l'artista più giovane tra quelli in gara, e Fabrizio Moro, la cui partecipazione al Festival anticipa l'uscita del prossimo lavoro in studio, "Pace".



(http://www.lospaccatv.it/wp-content/uploads/2017/02/gref.jpg)

Giovedì 9 toccherà ad altri Giovani, Francesco Guasti e Tommaso Pini che introdurranno la performance di Gigi D'Alessio, per la quinta volta in competizione sul palco dell'Ariston.

Venerdì 10 si esibiranno Alessio Bernabei, amatissimo dal pubblico più giovane e al Festival per la seconda volta come solista ed Ermal Meta, quest'anno promosso nella categoria Big insieme alla Nuova Proposta Leonardo Lamacchia, e sabato 11, dopo la finalissima, **Casa Sanremo** ospiterà il vincitore dell'anno scorso tra i Giovani Francesco Gabbani, i La Rua, la band esclusa dalla gara, ma molto amata dal pubblico e Raige e Giulia Luzi, in gara con un duetto che coniuga rap e pop.

Le "stanze" della Casa. Sono oltre 350 occasioni di intrattenimento in una superficie di oltre 4500 mq. Il progetto Casa Sanremo nasce dieci anni fa con l'obiettivo di creare un luogo di aggregazione per tutti i giornalisti, gli artisti, gli addetti ai lavori che ogni anno confluiscono nella cittadina ligure per il Festival. Ma soprattutto per raccontare l'Italia attraverso le sue peculiarità in un unico contenitore: la musica, la moda, la cultura, i territori, le tradizioni, le aziende con i loro prodotti e non ultima la buona cucina.



Elisabetta Gregoraci, madrina di Casa Sanremo: «Un secondo figlio? Sì, ma non subito»

Domenica 5 Febbraio 2017 22:53

di Nicole Cavazzuti

In attesa della partenza del Festival di Sanremo 2017, che quest'anno sarà ancora piu tosto del solito (in quanto sei dei 22 brani in gara verranno eliminati), a Casa Sanremo si respira aria di festa. Il villaggio dell'ospitalità del Festival compie 10 anni e per l'occasione raddoppia le location. Madrina della manifestazione, **Elisabetta Gregoraci** che video intervistata dal Messaggero parla dei prossimi progetti professionali, dei suoi ricordi legati al Festival di Sanremo e della sua vita privata. Un secondo figlio? Sì, ma non ora.
A tagliare con lei il nastro il patron di Casa Sanremo **Vincenzo Russolillo**, l'assessore al Turismo della Regione Liguria Giovanni Berrino, il Sindaco di Sanremo Alberto Biancheri, Mauro Marino, noto conduttore radiofonico che Beppe Cuva, Responsabile eventi radio e showcase Radio 105 e Radio Monte Carlo.

Tutte le sere, al termine del Festival, a Casa Sanremo dopo la mezzanotte, inizieranno gli showcase esclusivi firmati da Radio 105 e Radio Monte Carlo. Sul palco della lounge, realizzato dal set designer Mario Carlo Garrambone, il direttore Beppe Cuva presenterà martedì 7 Maldestro, in gara nella categoria delle Nuove Proposte con "Canzone per Federica", Braschi, che presenta al Festival "Nel mare ci sono i coccodrilli" e la cantautrice romana Paola Turci, alla sua decima performance sul palco dell'Ariston, mentre mercoledì 8 sarà la volta di Marianne Mirage,

lavoro in studio, "Pace".

Giovedì 9 toccherà ad altri Giovani, Francesco Guasti e Tommaso Pini che introdurranno la performance di Gigi D'Alessio, per la quinta volta in competizione sul palco dell'Ariston. Venerdì 10 si esibiranno Alessio Bernabei, amatissimo dal pubblico più giovane e al Festival per la seconda volta come solista ed Ermal Meta, quest'anno promosso nella categoria Big insieme alla Nuova Proposta Leonardo Lamacchia, e sabato 11, dopo la finalissima, Casa Sanremo ospiterà il vincitore dell'anno scorso tra i Giovani Francesco Gabbani, i La Rua, la band esclusa dalla gara, ma molto amata dal pubblico e Raige e Giulia Luzi, in gara con un duetto che coniuga rap e pop.

Condividi

PER APPROFONDIRE :

CASA SANREMO ELISABETTA GREGORACI SANREMO2017

COMMENTI

scrivi qui il tuo commento

LA NUOVA STAGIONE DELL'INFORMAZIONE



3 mesi a soli 15,99€

ATTIVA SUBITO LA PROMO

APPROFONDIMENTI



Casa Sanremo compie 10 anni, taglio del nastro con Elisabetta Gregoraci

Il Messaggero Casa
ilmessaggerocasa.it

TELEVISIONE



VILLA, VIA DELLA BUFALOTTA 1293

725.000 €

VENDITA VILLA A ROMA

VEDI TUTTI GLI ALTRI VILLE IN VENDITA IN ZONA BUFALOTTA

IL VIDEO PIÙ VISTO

"Ecco com'è la vita di un pilota: il video dei lavoratori di Alitalia diventa virale sul web"

POTREBBE INTERESSARTI ANCHE



Auto Suv - Scopri le Offerte del Mese fino al -40%
(Social Excite)



I 5 posti migliori dove fare l'amore
(social.blogo.it)



Blitz dei carabinieri nel sottopasso: la fuga dello spacciatore è inutile



Interrogatorio Raggi, ecco i nodi che il sindaco dovrà scigliere



Hackerata Diletta Leotta, ecco le 5 migliori foto della soubrette
(topfive.it)



Alluce valgo addio. Migliora i tuoi piedi in poco tempo.
(Benessere Lab)

Contenuti sponsorizzati da

© 2017 Il MESSAGGERO - C.F. e P. IVA 05629251009

Informativa sulla Privacy

Termini e condizioni

Versione classica

press,commtech. anso



#SANREMO2017

Elisabetta Gregoraci inaugura Casa Sanremo: fino all'11 febbraio intrattenimento no stop al Palafiori e Villa Ormond fotogallery

Oltre 350 eventi in programma

di **Alice Rinaldi - Stefania Gallo** - 05 febbraio 2017 - 18:41

Sanremo. Apre ufficialmete con il taglio del nastro **Casa Sanremo**, l'hospitality del Festival della Canzone Italiana nata da un'idea di Vincenzo Russolillo e Mauro Marino e firmata Gruppo Eventi, che per il decimo anno consecutivo ritorna al Palafiori. Dal 5 all'11 febbraio al Palafiori e Villa Ormond intrattenimento no stop e oltre 350 eventi in programma.



Madrina d'eccezione **Elisabetta Gregoraci** accompagnata dall'orefice crotonese Michele Affidato. Presenti per l'occasione anche il sindaco i Sanremo Alberto Biancheri, il presidente del consiglio comunale Alessandro Il Grande, e l'assessore regionale Gianni Berrino.

GALLERIA FOTOGRAFICA **riviera24 - casa sanremo inaugurazione 2017**



Assisti alla sfilat... Al momento: 500
2 pass per Show... Al momento:
2 pass per Sho... Al momento: 50

Casa Sanremo si rinnova ogni anno, negli spazi e nei contenuti, pur mantenendo i suoi spazi tradizionali dedicati al sociale, agli showcase, alle eccellenze enogastronomiche

l'anno delle partnership d'eccellenza: Sanremo città della musica.

Sotto l'egida del Comune, Casa Sanremo svolgerà un ruolo centrale e di rilievo nell'offerta di intrattenimento di migliaia di visitatori per animare la città durante la settimana del festival.

Grazie alla collaborazione con la *Fondazione Orchestra Sinfonica di Sanremo* Casa Sanremo inaugura la nuova stagione di Area Sanremo 2018 ed il relativo tour nazionale, oltre a riservare ampio spazio ai finalisti del concorso 2017, che si esibiranno sul palco del Palafiori.

La Direzione Artistica è affidata a Stefano Senardi e Massimo Cotto.
A Casa Sanremo sarà allestita anche una mostra di arte contemporanea a cura di Marco Giordano, Presidente di Re d'Italia Art, che verrà inaugurata alla presenza di Vittorio Sgarbi martedi 7 febbraio alle ore 19.00

A Casa Sanremo il più ricco newsfeed online in tempo reale con Rockol.

Rockol sarà presente a Casa Sanremo con una postazione dedicata, la "Rockol Lounge", dove gli artisti di Area Sanremo e i big in gara al Festival eseguiranno minishow live e in video in interazione con il pubblico.

SCOPRI LE OCCASIONI USATO E KM 0 DELL'INVERNO
FINO A 36 MESI DI GARANZIA
Mercedes-Benz MINI
LIGURIA NEWS TELE NORD GENOVA POST SANREMO RIVIERA SPORT SAVONA SVsport CITTÀ DELLA SPEZIA
Coffestek
C.M.E. TASSELLI
Pavimenti · Rivestimenti · Mosaici
Vasche Idromassaggio · Caminetti
INFORMATICA · PC ASSISTENZA
RETE DATI
AUTO 3 S.p.A.
Capture NUOVA Megane
Auto nuove, KM 0 e aziendali
SANREMO news.it
le parole che valgono, le notizie che restano
A PREZZI SHOCK
Nuove Renault SCENIC & GRAND SCENIC
Multi-space for multi-stories
GALLO & DANY AUTOMOBILI

CHE TEMPO FA

ADESSO 6.8°C
LUN 6 6.6°C 14.5°C
MAR 7 5.4°C 12.9°C

@Oatameteo.com

SCOPRI TUTTI I NOSTRI SERVIZI
SOLO AQUA trattamento per acque potabili
VIA FERALDI 25 SANREMO
Merlino PUBBLICITÀ OGGETTI PUBBLICITARI ETICHETTE
MAICO APPARECCHI ACUSTICI
Con l'app Banca di Caraglio il Tuo conto ti segue ovunque
OGGERO Impresa Edile
Via Col. Aprosio 206 Vallecrosia (IM)
MANUTENZIONE CALDAIE SAVI - IMMERGAS - ARGO REMENA - BIASI - SILE SAVIO - VAILLANT E MOLTE ALTRE

CLICCA COMPRA RISPARMIA e sei subito in Pista! LIMONE RIVIERA BIANCA PIEMONTE

FESTIVAL DI SANREMO | domenica 05 febbraio 2017, 18:03

#Festival2017: cerimonia di inaugurazione per la 10a edizione di 'Casa Sanremo', la diretta dal Palafiori (Foto e Video)

37 Consiglia

00:00 / 03:05 Ascolta

Il progetto Casa Sanremo nasce dieci anni fa con l'obiettivo di creare un luogo di aggregazione per tutti i giornalisti, gli artisti, gli addetti ai lavori che ogni anno confluiscono nella cittadina ligure per il Festival.



Con la madrina d'eccezione Elisabetta Gregoraci è stata inaugurata poco fa la decima edizione di '**Casa Sanremo Limoni Beauty Lounge**', l'hospitality del Festival della Canzone Italiana realizzata dal Gruppo Eventi e nata da un'idea di Vincenzo Russolillo e Mauro Marino, con due location

Sanremonews.it
Mi piace questa Pagina 22 mila
Piace a 3 amici
5° edizione ZEN-A Fiera Benessere 10-11-12 febbraio 2017 GENOVA Porto Antico Magazzini del Cotone
PRODOTTI, SERVIZI, DISCIPLINE ED EVENTI!
LIMONE Palace 2 PERSONE 7 GIORNI da 370€ Monolocali Bilocali Suite

AFFARI & ANNUNCI

CASTELVITTORIO CASA INDIPENDENTE
Castelvittorio a 100 metri dal comune e dall'ufficio postale, pieno centro, vendesi casa indipendente su tre lati 70mq da ristrutturare, 2 box, terrazzo e orto. Richiesta...

PIEVE DI TECO
grande appartamento, al piano rialzato, disposto su due livelli, in antica palazzina bifamiliare; composto da salone d'ingresso, cucina arredata, lavanderia/ripostiglio, due...

SEGRETARIA TRILINGUE, ADDETTA RICEVIMENTO, CAMERIERA AI PIANI CERCA LAVORO
Segretaria trilingue (italiano inglese francese), addetta

DISTRIBUTORI AUTOMATICI
348.8736476

PRODOTTI SU MISURA
AUSILI BAMBINI
ANTIDECUBITO

GADGETS PROMOZIONALI
OGGETTISTICA FIRMATA

PER QUESTO SPAZIO CONTATTACI
CLICCA QUI

Le nuove energie per il clima

IMPERIA
Pizzeria & Ristorante

MAR 14 FEB
Serata di San Valentino

Ford FIESTA
€ 9.950

dimensione arredo

SANREMO
VALLECROSIA
VENTIMIGLIA
GENOVA
WWW.FERRARORO.COM

RUBRICHE

GALLERY
MULTIMEDIA
FESTIVAL DI SANREMO
Menù dei Vip
Casa Sanremo
Eventi in città
Visti da Qui
Festival in Bianco e Nero
Sanremo Yacht
Foto e Video
Opinionisti
APPUNTI DI LIBERESO
RISTORANTI PONENTE & COSTA AZZURRA
GOURMET
CLUB TENCO
CINEMA
METEO
L'OROSCOPO DI CORINNE
4Zampe CANI
4Zampe GATTI
4Zampe ADOTTATI
4Zampe PERSI E TROVATI
ISTITUTO DIRITTO UMANITARIO
MONDO DI POESIE
ISTITUTO COMPRENSIVO ITALO CALVINO
UNITRE SANREMO
COLDIRETTI INFORMA
SR INKIESTE
INSIDER
IN&OUT
#FONDATASULLAVORO
ALMANACCO
LA VERA STORIA DI OSCAR RAFONE
INFERMIERE E SALUTE
FESTE... FESTIDEA!

d'eccezione, Palafiori e Villa Ormond, e un programma di oltre 350 eventi che prenderanno.

Ecco la cerimonia in diretta dal Palafiori:

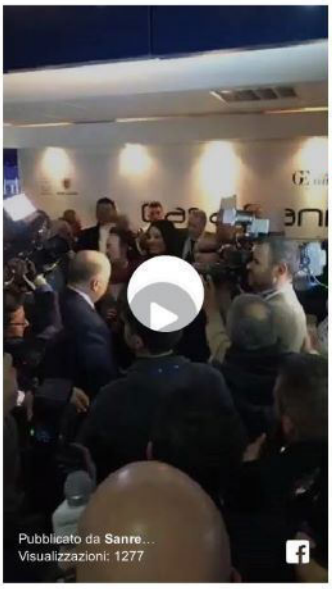

La festa. A Casa Sanremo gli artisti festeggeranno l'inizio di una nuova sfida nel party più esclusivo della settimana festivaliera: **Stasera tutti a Casa**, in collaborazione con Tv Sorrisi e Canzoni Tv. **Domani** tra riti, scaramanzie e tanta buona musica, si brinderà al nuovo Festival.

La musica. Ogni sera al termine del Festival la grande musica si sposterà dal teatro Ariston a Casa Sanremo Limoni Beauty Lounge dove, dopo la mezzanotte, inizieranno gli **showcase esclusivi firmati da Radio 105 e Radio Monte Carlo.**

Sul palco della lounge, realizzato dal set designer **Mario Carlo Garrambone**, il direttore **Beppe Cuva** presenterà martedì 7 **Maldestro**, in gara nella categoria delle Nuove Proposte con "Canzone per Federica", **Braschi**, che presenta al Festival "Nel mare ci sono i coccodrilli" e la cantautrice romana **Paola Turci**, alla sua decima performance sul palco dell'Ariston, mentre mercoledì 8 sarà la volta di **Marianne Mirage**, al Festival con un brano scritto da Francesco Bianconi e Kaballà, **Lele**, l'artista più giovane tra quelli in gara, e **Fabrizio Moro**, la cui partecipazione al Festival anticipa l'uscita del prossimo lavoro in studio, "Pace".

Giovedì 9 toccherà ad altri Giovani, **Francesco Guasti e Tommaso Pini** che introdurranno la performance di **Gigi D'Alessio**, per la quinta volta in competizione sul palco dell'Ariston.

Venerdì 10 si esibiranno **Alessio Bernabei**, amatissimo dal pubblico più giovane e al Festival per la seconda volta come solista ed **Ermal Meta**, quest'anno promosso nella categoria Big insieme alla Nuova Proposta **Leonardo Lamacchia**, e sabato 11, dopo la finalissima, Casa Sanremo ospiterà il vincitore dell'anno scorso tra i Giovani **Francesco Gabbani**, i **La Rua**, la band esclusa dalla gara, ma molto amata dal pubblico e **Raige e Giulia Luzi**, in gara con un duetto che coniuga rap e pop.


TIM
TIM SMART CASA
Internet fino a 20 MEGA
+
Chiamate illimitate
+
TIMVISION
RISPARMI 120€

al ricevimento, cameriera ai piani seria e motivata, con esperienza cerca lavoro in provincia di imperia, preferibilmente...

Vedi tutti gli annunci

IN BREVE

domenica 05 febbraio


#Festival2017: Elisabetta Gregoraci inaugura 'Casa Sanremo' "Felice e curiosa di seguirlo" (Foto e intervista video)
(h. 19:16)


#Festival2017: inaugurata oggi al Teatro dell'Opera del Casinò la mostra 'Parole Note' di Enrico Benetta (Foto e Video)
(h. 18:40)


#Festival2017: sabato 11 febbraio, tris di live di Mladen alle collaterali di Sanremo
(h. 17:42)


#Festival2017: questa sera al Victory Morgana Bay, Cena di Gala di benvenuto per le maestranze della Rai
(h. 15:20)


#Festival2017: Liguria protagonista con le sue eccellenze e i suoi prodotti di qualità attraverso le cartoline del video contest #lamialiguria
(h. 15:01)


#Festival2017: da martedì 7 a domenica 12 febbraio, ritorna lo Street Food Festival a Portosole di Sanremo
(h. 14:50)


#Festival2017: anche quest'anno torna a Sanremo 'Una vita da social' della Polizia di Stato
(h. 12:33)


Sanremo: il #Festival2017 scatta con l'inaugurazione della mostra dedicata al 'reuccio' Claudio Villa (Foto e Video)
(h. 12:20)


#Festival2017: Regione Liguria, domani alle 19 il presidente Toti con il presidente Maroni inaugura lo spazio #lamialiguria presso il Palafiori
(h. 12:12)


#Festival2017: 'Guardami oltre...!', dal 7 all'11 febbraio torna a Sanremo la rassegna di progetti artistici a sostegno di categorie sociali fragili
(h. 11:56)

Leggi le ultime di: FESTIVAL DI SANREMO





DIFFERENZIATA ISTRUZIONI PER L'USO
CONFARTIGIANATO INFORMA

CERCA NEL WEB
Cerca
Google

ACCADEVA UN ANNO FA


1 ANNO FA
POLITICA
Mense chiuse e studenti col panino oggi a scuola: massiccia adesione dei dipendenti in provincia di Imperia


1 ANNO FA
CRONACA
Bordighera: è Arturo Politi di Sanremo il 68enne morto oggi pomeriggio sotto il treno vicino alla stazione


1 ANNO FA
CRONACA
Bordighera: uomo si getta sotto il treno vicino alla stazione, mobilitazione di soccorsi ma nulla da fare

Leggi tutte le notizie

Le "stanze" della Casa. Sono oltre 350 occasioni di **intrattenimento** in una superficie di **oltre 4500 mq.** Il progetto Casa Sanremo nasce dieci anni fa con l'obiettivo di creare un luogo di aggregazione per tutti i giornalisti, gli artisti, gli addetti ai lavori che ogni anno confluiscono nella cittadina ligure per il Festival. Ma soprattutto per **raccontare l'Italia** attraverso le sue peculiarità in un unico contenitore: la musica, la moda, la cultura, i territori, le tradizioni, le aziende con i loro prodotti e non ultima la buona cucina.

Per conoscere il programma dettagliato, le iniziative, gli appuntamenti: www.casasanremo.it

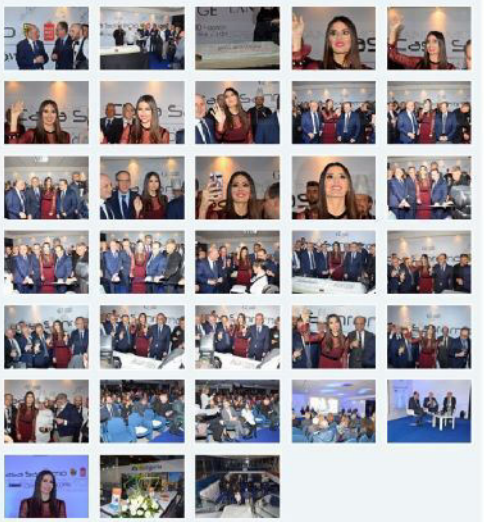

Carlo Alessi e Pietro Zampedroni

CHARITY STARS


2 pass per Showcase di Lele presso Casa Sanremo - 8 febbraio
50 EUR
Fai un'offerta


Foto autografata da Henry Cavil (Superman)
170 EUR
Fai un'offerta

Ti potrebbero interessare anche:


Come sono diventato milionario con 25000€ di entrate l'anno? rischio di mercato.
Ricco con soli 1000€!


Stock di iPhone rimasti in magazzino, valore 619€ in vendita a 59€
Scopri come ottenerne uno


Impara a difendere i tuoi diritti di consumatore! Richiedi la Guida Gratis
La Guida per Reclamare

Dalla redazione di RivieraSport:



Rally: Golfo dei Poeti, trionfa l'imperiese Danilo


Sponsor (Sponsor)
12 anni in meno senza l'uso della chirurgia.



FCA
FIAT CHRYSLER AUTOMOBILES



Tutto sul giornalismo sportivo, i media e lo sport in Italia



Rassegna Comunicazione

5 Febbraio 2017 Rassegna Comunicazione

Jack Daniel's sponsor tecnico di Casa Sanremo

c'è dove c'è la musica, dove il palco è l'unica vera casa del musicista e dove i suoni arrivano
eri e autentici alle orecchie di chi li "sente" a suo stesso modo. Per questo, Jack Daniel's torna a
emo per il secondo anno consecutivo come sponsor tecnico ufficiale di Casa Sanremo, in
sione della 67° edizione del Festival della Canzone Italiana, da lunedì 6 a sabato 11 febbraio. Gli
ti, i giornalisti e gli addetti ai lavori che visiteranno il bar della lounge area di Casa Sanremo,
amente brandizzato Jack Daniel's, potranno scegliere se gustare il classico Whiskey o uno dei
tail (come il Lynchburg Lemonade) presenti nella lista ufficiale Jack pensata per l'occasione. Nel
arà anche disponibile un esclusivo servizio premium in vetro. Inoltre, lunedì 6 febbraio a partire
ore 15:00, Jack Daniel's organizzerà una speciale masterclass con degustazione, ad ingresso
, con il master bartender Stefano Righetti che illustrerà caratteristiche e peculiarità del mondo
The post Jack Daniel's sponsor tecnico di Casa Sanremo appeared first on Spot and Web. ...

a qui per continuare a leggere su Spot and Web

te: Spot and Web

Categorie

- Primo Piano
- Rassegna Sport
- Speciale scommesse
- Speciale motori
- Rassegna Comunicazione
- News dalle Federazioni
- Sport&Business
- Caribe Sounds Fitness
- Interventi
  - Autorità
  - Campioni
  - Giornalisti
- Video

Ultime notizie

- La violenza nel calcio: il rapporto dell'Aic
- Coppa Spagna: Barcellona in finale
- Coppa Spagna: Barcellona in finale
- 'Juve extraterrestre ma non molleremo'
- 'Juve extraterrestre ma non molleremo'

Cerca nel sito

Cerca

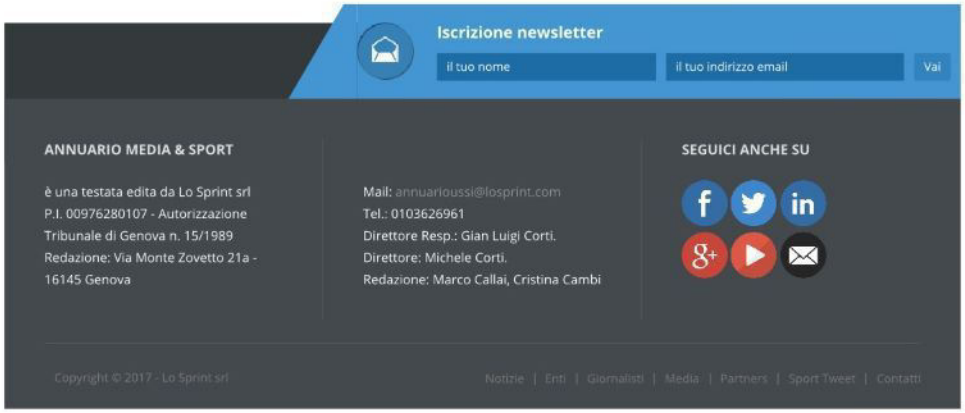
Iscrizione newsletter
il tuo nome
il tuo indirizzo email
Vai
ANNUARIO MEDIA & SPORT
è una testata edita da Lo Sprint srl
P.I. 00976280107 - Autorizzazione
Tribunale di Genova n. 15/1989
Redazione: Via Monte Zovetto 21a -
16145 Genova
Mail: annuarioussi@losprint.com
Tel.: 0103626961
Direttore Resp.: Gian Luigi Corti.
Direttore: Michele Corti.
Redazione: Marco Callai, Cristina Cambi
SEGUICI ANCHE SU
Copyright © 2017 - Lo Sprint srl
Notizie | Enti | Giornalisti | Media | Partners | Sport Tweet | Contatti



Elisabetta Gregoraci dà il via a Casa Sanremo 2017 con un look anni '70

Al via Casa Sanremo con l'eleganza di Elisabetta Gregoraci

Da **Jessica Giarletta** - 5 febbraio 2017

Al via Casa Sanremo 2017. Quest'anno il taglio del nastro è stato assegnato alla showgirl Elisabetta Gregoraci che incanta tutti con il suo look anni '70.

Elisabetta Gregoraci ha dato il via alla maratona sanremese tagliando il nastro di apertura di **Casa Sanremo** sfoggiando un grande sorriso e un look impeccabile. Pochissime ore prima la presentatrice era alle prese con trucco e parrucco nei camerini e attraverso il suo profilo Instagram ci ha regalato un piccolo anticipo del suo look.



Elisabetta Gregoraci al trucco e parrucco prima del taglio del nastro al Palafiori

Capelli super lisci e trucco da pantera, ecco come **Elisabetta Gregoraci** affronta il taglio del nastro a **Casa Sanremo**. La Gregoraci è sempre stata super elegante per le sue apparizioni televisive e anche nella sua vita privata. I paparazzi l'hanno sempre trovata perfettamente pronta per gli scatti. Il fisico super scolpito le dà la possibilità di poter giocare con la moda.



Elisabetta Gregoraci

Elisabetta Gregoraci news: la showgirl regina della serata di apertura di Casa Sanremo 2017



Elisabetta Gregoraci taglio del nastro

Vestita di rosso con forti trasparenze **Elisabetta Gregoraci** ha dato un taglio netto al nastro dando il via alla maratona del Festival di Sanremo. Accanto a lei il patron di Casa Sanremo Vincenzo Russolillo, l'assessore al Turismo della Regione Liguria Giovanni Berrino, il Sindaco di Sanremo Alberto Biancheri, Mauro Marino, noto conduttore radiofonico che Beppe Cuva, Responsabile eventi radio e showcase Radio 105 e Radio Monte Carlo.

Casa Sanremo 2017: Elisabetta Gregoraci inaugura l'hospitality del Festival della Canzone Italiana



Elisabetta Gregoraci taglio della torta



Alluci valghi?
Liberatene e mostra i piedi senza vergogna. Provalo!

SCOPRI

Ads by

La showgirl e conduttrice televisiva si è presentata ai giornalisti e fotografi con grande stile. Senza mai perdere il sorriso e il suo animo stravagante. Per l'inaugurazione di **Casa Sanremo** ha scelto un abito lungo, con molte trasparenze e ricami firmato Alberta Ferretti.



Elisabetta Gregoraci brindisi finale Casa Sanremo 2017

Elisabetta Gregoraci ha inaugurato in grande stile **Casa Sanremo 2017**. Dopo il taglio del nastro c'è stato il classico taglio della torta. La serata si è poi conclusa con il brindisi finale.

SUGGERITI

Classe A NEXT.	Cecilia Rodriguez e Francesco Monte volano in America: ecco ...	Amici 16 puntata 7 febbraio: Federica Carta va in sfida	Sanre della
Smart urbanrunner limited edition.	Isola dei famosi 2017 : la modella Dayane Mello eliminata	UeD news puntata 7 febbraio: il primo bacio di Luca!	Paola Sanre
#saranno4anni straordinari	Gossip tv: Anna Falchi a Domenica in si sfoga con Pippo Baud...	Andrea Marcaccini deve lasciare l'Isola dei famosi: espulso!	Sanre gadg
Hotel RIU La Mola	Gossip Tv Mara Venier rivela una confessione di Maria De Fil...	Elisabetta Gragoraci Sara Galimberti e Micaela a Casa Sanrem...	Sanre Big in



Oggi l'energia verde è gratis.
Con 100% Verde web, Luce&gas ècoop ti regala l'energia rinnovabile.



Potente bevanda che uccide tutti i parassiti prima del mattino!
Bevila prima di dormire ...



10000€ al mese?
Scopri come ha fatto un miliardario a guadagnare online e guarda come puoi farlo anche tu!

Ads by

Jessica Giarletta

SANREMO 2017 / Festival, news: cantanti a raccolta, Alessio Bernabei e la sua adrenalina al top! (oggi, 5 febbraio 2017)

Pubblicazione: domenica 5 febbraio 2017 - Ultimo aggiornamento: domenica 5 febbraio 2017, 15.38

Redazione



Sanremo 2017

SANREMO 2017, FESTIVAL NEWS: ALESSIO BERNABEI VERSO LA LIGURIA, VIDEO (OGGI, 5 FEBBRAIO 2017) – Sanremo 2017 è ormai alle porte e da il 7 febbraio prossimo il carrozzone della kermesse inizierà il suo viaggio che ci porterà a scoprire i vincitori di questa edizione sabato sera. Insieme a Carlo Conti, sul palco dell'Ariston, ci sarà Maria De Filippi. I conduttori sono a Sanremo ormai da qualche giorno ma i cantanti stanno arrivando solo oggi. Proprio poco fa Alessio Bernabei ha postato un piccolo video in cui si mostra in auto, in viaggio verso la città ligure che lo ospiterà nei prossimi giorni (speriamo per lui il più a lungo possibile). L'adrenalina sale per lui ed anche le condizioni meteo non giocano a suo favore visto che il tempo è un po' così come lui stesso dice in **questo video.** Come sarà la sua performarce e fin dove arriverà l'ex frontman dei Dear Jack? Lo scopriremo a partire da martedì quando tutti i big in gara riusciranno ad esibirsi sul palco dell'Ariston.

SANREMO 2017, FESTIVAL NEWS: IL PROGRAMMA DEGLI SHOW CASE A CASA SANREMO (OGGI, 5 FEBBRAIO 2017) –Cresce l'attesa per la settimana del Festival di Sanremo 2017 che regalerà delle buona musica italiana a tutti i telespettatori. In concomitanza con le serate del festival sono state rese note tre showcase a Casa Sanremo 2017, che si terranno ogni sera. Si partirà la prima sera, dopo la conclusione del Festival, con Maldestro e Braschi, due cantanti in gara nella categoria delle Nuove Proposte, a seguire si esibirà Paola Turci che fa parte della categoria Big. Mercoledì 8 febbraio ci sarà invece Marianne Mirage e Lele Esposito per le Nuove Proposte e Fabrizio Moro per la categoria dei big, sempre dopo la mezzanotte. Passiamo a giovedì 9 febbraio: sul palco di Casa Sanremo ci saranno Francesco Guasti e Tommaso Pini per la categoria Nuove Proposte, mentre per i Big l'atteso Gigi D'Alessio che delizierà tutti con i suoi successi oltre alla canzone prevista per la gara di quest'anno. Venerdì 10 febbraio spazio a Alessio Bernabei ed Ermal Meta, mentre sabato 11 dopo il gran finale ci saranno Francesco Gabbani e la coppia formata da Raige e Giulia Luzi, oltre a i La Rua che sono stati scelti per la sigla del dopo-Festival.

SANREMO 2017, FESTIVAL NEWS: GIÀ INCORONATI I VINCITORI SOCIAL (OGGI, 5 FEBBRAIO 2017) – Martedì 7 febbraio nella prima serata di

Rai 1 il glorioso teatro Ariston di **Sanremo** apre le porte alla 67^ edizione del Festival della Canzone Italiana con la conduzione di Carlo Conti che ne è anche il direttore artistico e di Maria De Filippi. Nonostante lo spettacolo non sia ancora iniziato il popolo del web ha già incoronato i propri vincitori. Infatti, ci sono alcuni artisti impegnati nella gara sanremese che arrivano a questo appuntamento con un vero e proprio popolo di fans pronti a sostenerla. La più seguita tra i cantanti in gara è Lodovica Comello che grazie alla sua partecipazione alla serie Disney, Violetta ed al programma Singing in the Car, vanta tra i vari social network oltre sei milioni di followers. Completano il podio due artisti napoletani: il rapper Clementino che ne conta quasi 2 milioni e Gigi D'Alessio che ne ha poco più di 1,7 milioni. Tra gli altri artisti più seguiti sul web c'è un po' a sorpresa Fiorella Mannoia con circa 1,5 milioni e Michele Bravi con 1,2 milioni.

© Riproduzione Riservata.



Antifurto Verisure: calcola il prezzo...
Controlla la Tua casa dallo smartphone: scopri l'Antifurto Verisure!

SCOPRI DI PIÚ



28 Milionari in 6 Mesi!
L'APP di Ashton Kutcher Diventa Virale.

SCOPRI DI PIÚ

Ads by

Guarda anche



Ex operaio di una fabbrica di Frosinone, guadagna 204.000€ *(newsdiqualita.it)*



CALCIOMERCATO/ Roma, Buffon, Santana, Podolski e Iaquinta tutti i rumors al 4...



Risparmia fino al 30% sul Montascale: confronta



SCUOLA/ Caro Monti, prima di "sforbiciare" occorre farsi le domande giuste

Link che ci piacciono



Ottenere 5.000 € seguendo 5 consigli. Ecco come guadagnare un secondo stipendio. *(lanotiziaperfetta.com)*



Risparmia fino al 30% sul Montascale: confronta preventivi da vari fornitori *(offertarapida.it)*



Alluci valghi? Liberatene! Metodo sensazionale. Risultati rapidi. Provalo! >>> *(giornaledimedicina.com)*

LWL

Elisabetta Gregoraci, madrina di Casa Sanremo: «Un secondo figlio? Sì, ma non subito»

ilgazzettino.it/cultura/elisabetta_gregoraci_madrina_di_casa_sanremo_un_secondo_figlio_si_ma-2241692.html

×



Elisabetta Gregoraci, madrina di Casa Sanremo: «Un secondo figlio? Sì, ma non subito»

di **Nicole Cavazzuti**

In attesa della partenza del Festival di Sanremo 2017, che quest'anno sarà ancora piu tosto del solito (in quanto sei dei 22 brani in gara verranno eliminati), a Casa Sanremo si respira aria di festa. Il villaggio dell'ospitalità del Festival compie 10 anni e per l'occasione raddoppia le location. Madrina della manifestazione, **Elisabetta Gregoraci** che video intervistata dal Messaggero parla dei prossimi progetti professionali, dei suoi ricordi legati al Festival di Sanremo e della sua vita privata. Un secondo figlio? Sì, ma non ora.
A tagliare con lei il nastro il patron di Casa Sanremo **Vincenzo Russolillo**, l'assessore al Turismo della Regione Liguria Giovanni Berrino, il Sindaco di Sanremo Alberto Biancheri, Mauro Marino, noto conduttore radiofonico che Beppe Cuva, Responsabile eventi radio e showcase Radio 105 e Radio Monte Carlo.

Tutte le sere, al termine del Festival, a Casa Sanremo dopo la mezzanotte, inizieranno gli showcase esclusivi firmati da Radio 105 e Radio Monte Carlo. Sul palco della lounge, realizzato dal set designer Mario Carlo Garrambone, il direttore Beppe Cuva presenterà martedì 7 Maldestro, in gara nella categoria delle Nuove Proposte con "Canzone per Federica", Braschi, che presenta al Festival "Nel mare ci sono i coccodrilli" e la cantautrice romana Paola Turci, alla sua decima performance sul palco dell'Ariston, mentre mercoledì 8 sarà la volta di Marianne Mirage, al Festival con un brano scritto da Francesco Bianconi e Kaballà, Lele, l'artista più giovane tra quelli in gara, e Fabrizio Moro, la cui partecipazione al Festival anticipa l'uscita del prossimo lavoro in studio, "Pace".

Giovedì 9 toccherà ad altri Giovani, Francesco Guasti e Tommaso Pini che introdurranno la performance di Gigi D'Alessio, per la quinta volta in competizione sul palco dell'Ariston. Venerdì 10 si esibiranno Alessio Bernabei, amatissimo dal pubblico più giovane e al Festival per la seconda volta come solista ed Ermal Meta, quest'anno promosso nella categoria Big insieme alla Nuova Proposta Leonardo Lamacchia, e sabato 11, dopo la finalissima, Casa Sanremo ospiterà il vincitore dell'anno scorso tra i Giovani Francesco Gabbani, i La Rua, la band esclusa dalla gara, ma molto amata dal pubblico e Raige e Giulia Luzi, in gara con un duetto che coniuga rap e pop.

© RIPRODUZIONE RISERVATA

Domenica 5 Febbraio 2017, 22:53

CONDIVIDI

+ TUTTI I VIDEO

CONDIVIDI LA NOTIZIA

ALTRE DI CULTURA

DIVENTA FAN

SEGUICI SU TWITTER

Elisabetta Gregoraci, madrina di Casa Sanremo: «Un secondo figlio? Sì, ma non subito»



ARTICOLI CORRELATI

di Nicole Cavazzuti

0
110

In attesa della partenza del Festival di Sanremo 2017, che quest'anno sarà ancora piu tosto del solito (in quanto sei dei 22 brani in gara verranno eliminati), a Casa Sanremo si respira aria di festa. Il villaggio dell'ospitalità del Festival compie 10 anni e per l'occasione raddoppia le location. Madrina della manifestazione, **Elisabetta Gregoraci** che video intervistata dal Messaggero parla dei prossimi progetti professionali, dei suoi ricordi legati al Festival di Sanremo e della sua vita privata. Un secondo figlio? Sì, ma non ora.
A tagliare con lei il nastro il patron di Casa Sanremo **Vincenzo Russolillo**, l'assessore al Turismo della Regione Liguria Giovanni Berrino, il Sindaco di Sanremo Alberto Biancheri, Mauro Marino, noto conduttore radiofonico che Beppe Cuva, Responsabile eventi radio e showcase Radio 105 e Radio Monte Carlo.

Tutte le sere, al termine del Festival, a Casa Sanremo dopo la mezzanotte, inizieranno gli showcase esclusivi firmati da Radio 105 e Radio Monte Carlo. Sul palco della lounge, realizzato dal set designer Mario Carlo Garrambone, il direttore Beppe Cuva presenterà martedì 7 Maldestro, in gara nella categoria delle Nuove Proposte con "Canzone per Federica", Braschi, che presenta al Festival "Nel mare ci sono i coccodrilli" e la cantautrice romana Paola Turci, alla sua decima performance sul palco dell'Ariston, mentre mercoledì 8 sarà la volta di Marianne Mirage, al Festival con un brano scritto da Francesco Bianconi e Kaballà, Lele, l'artista più giovane tra quelli in gara, e Fabrizio Moro, la cui partecipazione al Festival anticipa l'uscita del prossimo lavoro in studio, "Pace".



Giovedì 9 toccherà ad altri Giovani, Francesco Guasti e Tommaso Pini che introdurranno la performance di Gigi D'Alessio, per la quinta volta in competizione sul palco dell'Ariston. Venerdì 10 si esibiranno Alessio Bernabei, amatissimo dal pubblico più giovane e al Festival per la seconda volta come solista ed Ermal Meta, quest'anno promosso nella categoria Big insieme alla

IL MATTINO TV



Il videodiario di Clementino: «Io, n. 10 come Maradona»

IL VIDEO PIU' VISTO



Napoli, furto sacrilego in chiesa: rubata statuetta di Gesù bambino

+ VAI A TUTTI I VIDEO

LA NUOVA STAGIONE DELL'INFORMAZIONE



3 mesi a soli 15,99€

LE PIÙ CONDIVISE



CHI MI ADOTTA?
Labrador nero 1 anno, lei si sposa e lo molla in canile: mio marito odia i cani!



LA DENUNCIA
Terra dei fuochi, le mamme: «Morti 8 bimbi negli ultimi 20 giorni»



LA TRAGEDIA
Troppo vicino al camino: Luigi muore ustionato a cinque anni
di Melina Chiapparino



NON SI LAMENTAVA MAI
«Mal di testa per scuola» Muore di cancro a 17 anni

IMMAGINI IN ESCLUSIVA
Tenta di bloccare i rapinatori trascinata sull'asfalto

Nuova Proposta Leonardo Lamacchia, e sabato 11, dopo la finalissima, Casa Sanremo ospiterà il vincitore dell'anno scorso tra i Giovani Francesco Gabbani, i La Rua, la band esclusa dalla gara, ma molto amata dal pubblico e Raige e Giulia Luzi, in gara con un duetto che coniuga rap e pop.

Domenica 5 Febbraio 2017, 22:53 - Ultimo aggiornamento: 06-02-2017 17:03

© RIPRODUZIONE RISERVATA

POTREBBE INTERESSARTI ANCHE...



Rubate foto intime di Diletta Leotta: guarda 5 scatti della bellissima conduttrice di Sky
(topfive.it)



Dieta efficace: ecco perché questo frutto fa miracoli
(Benessere Lab)



Come guadagnare 5.000€ al mese da casa: arriva la guida gratuita
(newsdiqualita.it)



Sotto il Bikini? Niente. La mutandina si slaccia proprio mentre la modella è in passerella...



Le 13 copertine di Playboy più iconiche di tutti i tempi
(social.blogo.it)



Il presentatore alza la maglietta della star senza motivo: scandalo in diretta tv

Contenuti Sponsorizzati da Outbrain

COMMENTA LA NOTIZIA

Scrivi qui il tuo commento

ULTIMI INSERITI | PIÙ VOTATI | 0 di 0 commenti presenti



di Lorenzo Iuliano



FRANCIA CHOC

Trovato morto in strada a 5 anni: punito per aver fatto la pipì a letto

Il Messaggero Casa
ilmessaggerocasa.it



Trilocale, via della Divisione Torino
429.000 €
VENDITA TRILOCALE A ROMA

VEDI TUTTI GLI ALTRI APPARTAMENTI IN VENDITA IN ZONA ARDEATINO

Cerca il tuo immobile all'asta

Regione: Qualsiasi
Provincia: Tutte
Fascia di prezzo: Tutti
Data: gg-mm-aaaa

INVIA

Io regalmente

SUL PALCO DELL'ARISTON

IL GIALLO

SINDACO NEI GUAI

IL VIDEO



IL DRAMMA

SOCIAL

QUICKMAP

cerca nel sito...

© 2017 IL MATTINO - C.F. 01136950639 - P. IVA 05317851003

Elisabetta Gregoraci inaugura Casa Sanremo



Elisabetta Gregoraci inaugura Casa Sanremo

Attualità

L'hospitality di Russolillo avrà due location per la sua decima edizione: Palafiori e Villa Ormond

Articolo pubblicato il 05/02/2017 alle ore 20:01.

Sanremo - E' Elisabetta Gregoraci la madrina di Casa Sanremo 2017. Alle 18, insieme al padrone di Casa Vincenzo Russolillo la show girl ha tagliato il nastro della decima edizione dell'hospitality che quest'anno, oltre alla consueta location del Palafiori, potrà contare sulle sale di Villa Ormond. Casa Sanremo 2017 presso il PalaFiori con Radio 105 e Radio Montecarlo, sarà il fulcro di tutti gli eventi durante il "Festival di Sanremo 2017", condotto da Maria De Filippi e Carlo Conti.

Casa Sanremo Limoni Beauty Lounge l'hospitality del Festival della Canzone Italiana nata da un'idea di Vincenzo Russolillo e Mauro Marino e firmata Gruppo Eventi, ritorna al Palafiori dal 5 all'11 febbraio. Il sindaco di Sanremo, Alberto Biancheri e l'assessore regionale, Gianni Berrino hanno partecipato all'inaugurazione in un Pala Fiori gremito di curiosi e addetti ai lavori.

Leggi (**QUI**) le altre notizie de La Riviera

MAR 07/02, ORE 20:45 ROM 4 FIO 0 PARTITA FINITA
DOM 05/02, ORE 20:45 JUV 1 INT 0 PARTITA FINITA
DOM 05/02, ORE 18:00 PAL 1 CRO 0 PARTITA FINITA
DOM 05/02, ORE 15:00 CHI 0 UDI 0 PARTITA FINITA
DOM 05/02, ORE 15:00 ATA 2 CAG 0 PARTITA FINITA
DOM 05/02, ORE 15:00 GEN 0 SAS 1 PARTITA FINITA
DOM 05/02, ORE 15:00 EMP 1 TOR 1 PARTITA FINITA
DOM 05/02, ORE 15:00 PES 2 LAZ 6 PARTITA FINITA
DOM 05/02, OF MIL SAM PARTITA F

APRE CASA SANREMO: 350 EVENTI PER UNA SETTIMANA DI MUSICA, CUCINA E SOCIALE. LA GREGORACI TAGLIA NASTRO E TORTA

Condividi 58 | Tweet | G+1 0

1 COMMENTO



Domenica 5 Febbraio 2017, 20:44

Casa Sanremo Limoni Beauty Lounge, l'hospitality del Festival della Canzone Italiana realizzata dal Gruppo Eventi, ha aperto le porte della decima edizione Madrina d'eccezione per il decimo compleanno la showgirl Elisabetta Gregoraci. A tagliare con lei il nastro il patron di Casa Sanremo Vincenzo Russolillo,l'assessore al Turismo della Regione Liguria Giovanni Berrino, il Sindaco di Sanremo Alberto Biancheri, Mauro Marino, noto conduttore radiofonico che Beppe Cuva, Responsabile eventi radio e showcase Radio 105 e Radio Monte Carlo.
Casa Sanremo si rinnova ogni anno, negli spazi e nei contenuti, pur mantenendo la sua cifra tradizionale dedicati al sociale, agli showcase, alle eccellenze enogastronomiche italiane e alla moda.
Le "stanze" della Casa: oltre 350 occasioni di intrattenimento in una superficie di oltre 4500 mq. Il progetto Casa Sanremo nasce dieci anni fa con l'obiettivo di creare un luogo di aggregazione per tutti i giornalisti, gli artisti, gli addetti ai lavori che ogni anno confluiscono nella cittadina ligure per il Festival. Ma soprattutto per raccontare l'Italia attraverso le sue peculiarità in un unico contenitore: la musica, la moda, la cultura, i territori, le tradizioni, le aziende con i loro prodotti e non ultima la buona cucina.

IL programma di lunedì 6 febbraio
h. 11.00 - Inaugurazione. Villa Ormond, laboratorio dei talenti. Insieme al Palafiori sarà, quest'anno, la seconda location di Casa Sanremo che ospiterà due contenitori: al mattino, il concorso nazionale "New Talent" in cui una giuria di qualità composta da nomi noti del panorama musicale italiano valuterà le performance di aspiranti cantanti; nel pomeriggio, a partire dalle 15.00, invece sarà il momento dedicato alla moda. Giovani stilisti che presenteranno le loro creazioni e che culminerà con l'assegnazione del Premio Casa Sanremo Moda. Il coordinamento del nuovo hub è affidato a Devis Paganelli mentre la conduzione degli show a Samanta Panetta e Beppe Convertini.

h. 12.00 - Quello che le donne non dicono – Talk Show a cura di Pangea Onlus
Pangea, fondazione che lavora in Afghanistan, India e Italia per favorire lo sviluppo economico e sociale delle donne e delle loro famiglie, sarà presente a Casa Sanremo con un talk show dal titolo: "Quello che le donne non dicono. Intervengono: Luca Lo Presti, Presidente di Pangea, Giovanni Terzi, giornalista, Stefano Serra, responsabile Dream Experience. Modera Chiara Besana, giornalista e testimonial Pangea

h. 15.15 - Writers: L'Italia nascosta – Un paese da scoprire con "Sereno Variabile" di Osvaldo Bevilacqua @ Optima Theatre - Secondo Livello Palafiori

h. 16.00 - Fare del male non mi piace di Giusy La Piana @ Optima Theatre - Secondo Livello Palafiori

h. 17.00 - Skillshow @ Optima Theatre - Secondo Livello Palafiori
Presentazione del Primo Social Network italiano interamente dedicato ai professionisti del mondo dello spettacolo.

CONDIVIDI LA NOTIZIA
Consiglia 58 | Condividi

DIVENTA FAN DI LEGGO
Leggo - Il si...
Mi piace questa Pa

SPETTACOLI



SANREMO, LE PAGELLE: BENEDETTA FIORELLA MANNOIA, AL BANO BOCCIATO
COMMENTA |



ALESSIA MACARI E MARIANA RODRIGUEZ, BACIO SAFFICO TRA LE AMICHE PER LA PELLE - VIDEO
COMMENTA |



WEB TV | MILANO | ROMA | MILANO

LEGGO TV



Francia, ragazzo stuprato con un manganello dalla polizia: terza notte di sommosse a Aulnay-sous-Bois



PAOLO BONOLIS CONTRO BARBARA D'URSO: ECCO COSA È SUCCESSO - GUARDA

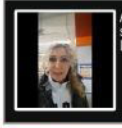

A Roma granchi vivi in scatola: la videodenuncia di Licia Colò



ROMA
EDIZIONE WEB
EDIZIONE CARTA

MILANO
EDIZIONE WEB
EDIZIONE CARTA

IL VIDEO PIÙ VISTO

PAOLO BONOLIS CONTRO BARBARA D'URSO: ECCO COSA È SUCCESSO - GUARDA

Casa Il Messaggero ilmessaggerocasa.it

ACCEDI | Facebook | Twitter | EDIZIONE DIGITALE

sfida nel party più esclusivo della settimana festivaliera: Stasera tutti a Casa, in collaborazione con Tv Sorrisi e Canzoni Tv. Tra riti, scaramanzie e tanta buona musica, si brinderà al nuovo Festival.

© RIPRODUZIONE RISERVATA

Consiglia 58 Condividi Tweet G+1 0

DIVENTA FAN DI LEGGO

Leggo - Vip TV e...
Mi piace questa Pagina
Segui @leggoit



Le 5 mamme VIP più belle del 2016
topfive.it



Come guadagnare 5.000€ al mese da casa: arriva la guida gratuita
newsdiqualita.it



Guarda chi entra ed esce da casa tua con un'App!
Verisure



Ladri d'auto stanno andando ad odiare questo piccolo dispositivo
gadgetsfans.com



Il presentatore alza la maglietta della star senza motivo: scandalo in diretta tv



C'è posta per te, Maria in lacrime: "Non posso andare avanti"

Contenuti sponsorizzati da outbrain



Smart urbanrunner limited edition.
Adv



APPARTAMENTO, VIA DI PORTA SAN PANCRAZIO
4.000.000 €
VENDITA APPARTAMENTO A ROMA
VEDI TUTTI GLI ALTRI APPARTAMENTI IN VENDITA IN ZONA TRASTEVERE



SANREMO, CROZZA IMITA RENZI E PARLA DELLA RAGGI: "SCEMA? NO, È SINDACO"
COMMENTA |



RICKY MARTIN A SANREMO: "PRESTO MI SPOSERÒ CON JWAN" - VIDEO
COMMENTA |



SANREMO, PRIMA SERATA: RICKY MARTIN FA BALLARE L'ARISTON. APERTO IL TELEVOTO
COMMENTA |



SANREMO, LA FEBBRE NON FERMA MARIA DE FILIPPI: SALIRÀ SUL PALCO
COMMENTA |

- Sanremo 2017: ecco la scaletta della prima serata, Tiziano Ferro omaggio al buio - Guarda





Fiat, bonus fino a 1.500 euro agli operai: più soldi nelle fabbriche più efficienti





Il Twitterone
A Twitter list by @leggoit
Tutti i cinguetti dei vip





1 COMMENTI PRESENTI

"Quantu mangiuni di preula" Elisabetta gratis come Maria?

ACCEDI Facebook Twitter EDIZIONE DIGITALE

PER POTER INVIARE UN COMMENTO DEVI ESSERE REGISTRATO
Se sei già registrato inserisci username e password oppure **registrati ora**.

Username: **Password**: INVIA
Se non ricordi lo Username o la Password **clicca qui**



IL POKER VALE IL SECONDO POSTO
La Roma più bella del 2017...

COMMENTA |



INTER, OLTRE AL DANNO LA BEFFA: ICARDI E PERISIC SQUALIFICATI PER DUE TURNI
Oltre al danno la beffa: due turni di...

COMMENTA |



MILAN, GLI ATTACCANTI NON SEGNANO PIÙ. BACCA CHIEDE SCUSA A MONTELLA
Vincenzo Montella chiede di non...

COMMENTA |

SALUTE *Medicina Prima Infanzia Benessere*



Alzheimer, la dieta ricca di uva lo allontana

SONDAGGIO

Sanremo 2017, chi vincerà il Festival?

- Al Bano con il brano «Di rose e di spine»
- Elodie con il brano «Tutta colpa mia»
- Paola Turci con il brano «Fatti bella per te»
- Samuel dei Subsonica con il brano «Vedrai»
- Fiorella Mannoia con il brano «Che sia benedetta»
- Nesli e Alice Paba con il brano «Do retta a te»
- Michele Bravi con il brano «Il diario degli errori»
- Fabrizio Moro con il brano «Portami via»
- Giusy Ferreri con il brano «Fatalmente male»
- Gigi D'Alessio con il brano «La prima stella»
- Raige e Giulia Luzi con il brano «Togliamoci la voglia»
- Ron con il brano «L'ottava meraviglia»
- Ermal Meta con il brano «Vietato morire»
- Michele Zarrillo con il brano «Mani nelle mani»
- Lodovica Comello con il brano «Il cielo non mi basta»
- Sergio Sylvestre con il brano «Con te»
- Clementino con il brano «Ragazzi fuori»
- Alessio Bernabei con il brano «Nel mezzo di un applauso»
- Chiara con il brano «Nessun posto è casa mia»
- Francesco Gabbani con il brano «Occidentali's Karma»
- Bianca Atzei con il brano «Ora esisti solo tu»
- Marco Masini con il brano «Spostato di un secondo»

VOTA › RISULTATI

Raggi dice no alle Olimpiadi a Roma. Ha fatto bene?

- SI
- NO

VIAGGI



Parto e stacco da tutto: avventura in paradiso sull'isola di Gozo

TROVAFILM LEGGO

Cerca il tuo immobile all'asta

Regione Qualsiasi

Provincia Tutte

Fascia di prezzo Tutti

Data gg-mm-aaaa

INVIA

Legalmente

CALTAGIRONE EDITORE | IL MESSAGGERO | IL MATTINO | CORRIERE ADRIATICO | IL GAZZETTINO | QUOTIDIANO DI PUGLIA | PUBBLICITÀ

PRIVACY

Società editrice | © 2017 Leggo C.F. e P. IVA 06281151008

ACCEDI Facebook Twitter EDIZIONE DIGITALE

Riviera24.it

#SANREMO2017

Elisabetta Gregoraci inaugura Casa Sanremo: fino all'11 febbraio intrattenimento no stop al Palafiori e Villa Ormond fotogallery

Oltre 350 eventi in programma

di **Alice Rinaldi - Stefania Gallo** - 05 febbraio 2017 - 18:41

Sanremo. Apre ufficialmete con il taglio del nastro **Casa Sanremo**, l'hospitality del Festival della Canzone Italiana nata da un'idea di Vincenzo Russolillo e Mauro Marino e firmata Gruppo Eventi, che per il decimo anno consecutivo ritorna al Palafiori. Dal 5 all'11 febbraio al Palafiori e Villa Ormond intrattenimento no stop e oltre 350 eventi in programma.





Ami gli animali? Asseconda la tua passione, diventa un Professionista Animal Care

Oggi essere preparati a nuove professioni può rivelarsi un vantaggio fondamentale nella ricerca di un nuovo lavoro, per farlo servono strumenti giusti e competenze specifiche.

SPONSORIZZATO

Madrina d'eccezione **Elisabetta Gregoraci** accompagnata dall'orefice crotonese Michele Affidato. Presenti per l'occasione anche il sindaco i Sanremo Alberto Biancheri, il presidente del consiglio comunale Alessandro Il Grande, e l'assessore regionale Gianni Berrino.

GALLERIA FOTOGRAFICA **riviera24 - casa sanremo inaugurazione 2017**



Casa Sanremo si rinnova ogni anno, negli spazi e nei contenuti, pur mantenendo i suoi spazi tradizionali dedicati al sociale, agli showcase, alle eccellenze enogastronomiche italiane e alla moda. Il 2017 però sarà ricordato in particolar modo come l'anno delle partnership d'eccellenza: Sanremo città della musica.

Sotto l'egida del Comune, Casa Sanremo svolgerà un ruolo centrale e di rilievo nell'offerta di intrattenimento di migliaia di visitatori per animare la città durante la settimana del festival.

Grazie alla collaborazione con la *Fondazione Orchestra Sinfonica di Sanremo* Casa Sanremo inaugura la nuova stagione di Area Sanremo 2018 ed il relativo tour nazionale, oltre a riservare ampio spazio ai finalisti del concorso 2017, che si esibiranno sul palco del Palafiori.

La Direzione Artistica è affidata a Stefano Senardi e Massimo Cotto.
A Casa Sanremo sarà allestita anche una mostra di arte contemporanea a cura di Marco Giordano, Presidente di Re d'Italia Art, che verrà inaugurata alla presenza di Vittorio Sgarbi martedì 7 febbraio alle ore 19.00

A Casa Sanremo il più ricco newsfeed online in tempo reale con Rockol.

Rockol sarà presente a Casa Sanremo con una postazione dedicata, la "Rockol Lounge", dove gli artisti di Area Sanremo e i big in gara al Festival eseguiranno minishow live e in video in interazione con il pubblico.

Ti potrebbero interessare anche:



ILARY BLASI CON I VESTITI TRASPARENTI!



Chi è e cosa fa Gabriele, il figlio di Maria De Filippi



Cristina Parodi lascia 'La vita in diretta' su Rai 1



Al via a "Guardami oltre...!" nel Casinò di Sanremo: la rassegna di progetti a s...



Domani alle 11.30 il ministro degli interni Alfano in visita a Ventimiglia



Ventimiglia, litiga con il padre e fugge da casa: da ieri sera famiglia e amici ...

Raccomandati da eDintorni

GALLERIA FOTOGRAFICA riviera24 - casa sanremo inaugurazione 2017 4 di 13



SUGGERITI PER VOI

Si ribalta un mezzo della nettezza urbana a Ventimiglia, un morto

Hotel RIU La Mola

#saranno4anni straordinari

Classe A NEXT.

Smart urbanrunner limited edition.

Ventimiglia, incidente sul cavalcavia: ha perso la vita Salvatore Campagna

press.comm.tec, POWERED BY STROSSLE

sanremo17 FESTIVAL DI SANREMO 2017
ARTICOLI | VIDEO | FOTOGALLERY

FESTIVAL 2017 | Cresce l'attesa per l'edizione 2017

Febbre da Festival, party al casinò e apre CasaSanremo

GIULIO GAVINO

COMMENTI (0) 0 Tweet G+1 0
LinkedIn 0 Pinterest 0 Email
ISCRIVITI Newsletter Il Secolo XIX



L'ingresso dell'Ariston

Sanremo - **Il Festival è ormai questione di poche ore** . La giornata di oggi regala le prime vere emozioni. Appuntamenti con i vip della kermesse. Due gli eventi in scaletta. Quello istituzionale, a partire dalle 19,30, è il «welcome party» organizzato dalla Rai al Roof Garden del casinò e riservato agli addetti ai lavori.

Di rito la presenza dei presentatori, quindi della **coppia Carlo Conti- Maria De Filippi**, ma non è escluso che possano prendere parte all'happening altri protagonisti della lunga settimana di dirette televisive coordinate a Sanremo da Viale Mazzini.

L'altro evento, indubbiamente più modaiolo, è il taglio del nastro di «**Casa Sanremo**» in programma alle 18 al Palafiori di corso Garibaldi con una madrina d'eccezione, la bella **Elisabetta Gregoraci**. Il contenitore di eventi creato da Vincenzo Russolillo è arrivato alla sua decima edizione e per entrare subito nel vivo dalle 21 ci sarà anche musica, con lo showcase della «Santarsieri Band» (domani sera invece party firmato da «Tv Sorrisi e Canzoni»).

E i **cantanti**? Oggi giornata di riposo, in famiglia, quasi per tutti con qualche intervista nelle radio che stanno ultimando di allestire i loro studi nelle diverse location della città dei fiori. Per i cacciatori di autografi il consiglio è soprattutto quello di battere la zona degli hotel. Anche perchè nessuno tra Campioni e Nuove Proposte vuole rischiare di esporre l'ugola al «tempo all'inglese» di Sanremo in vista dei debutti all'Ariston. Sempre oggi alle 11,30 è in programma l'inaugurazione della mostra dedicata a Claudio Villa, con materiale messo a disposizione dalla Fondazione Tripodi, allestita nella fortezza Santa Tecla.

© Riproduzione riservata

APPROFONDIMENTI

Sanremo, Aragozzini: "Il cachet di Conti? Meritava ancora più soldi"

ARTICOLI CORRELATI


Festival di Sanremo, da domenica centinaia di eventi


Dopofestival con Gialappa's, Savino e il live di Vittorio Cosma

I TWEET DAL FESTIVAL DI SANREMO

Festival di Sanremo
@SanremoRai
Tra poco @SergioSylvestre live su facebook.com/festivaldisanr... per rispondere alle vostre domande #Sanremo2017



Festival di Sanremo
@SanremoRai
Tra poco @michele_bravi live su facebook.com/festivaldisanr... per rispondere

I TWEET DEI PROTAGONISTI

DAL WEB:

TI È PIACIUTO QUESTO ARTICOLO?
ISCRIVITI ALLA NEWSLETTER

POTREBBERO INTERESSARE ANCHE:



Siamo le wags "giramondo": regine del trasloco!



Baby usurai per fare la "bella vita": arrestati



Via Maragliano, apre una nuova barberia



Clamorosa vincita a Genova: cinque milioni vinti in Galleria Mazzini



Brigitte: la 'danesona' innamorata dell'Italia



Incendio al casinò di Sanremo



Luca e Gino Garibaldi a "Un giorno da pecora"



Cura le articolazioni. Il segreto: l'alimentazione, dormire e questo trucco.



Gli Stadio trionfano al Festival: ecco le loro prime parole

Raccomandato da dintorni

0 commenti

Iscriviti - RSS

Login

Scrivi un commento

Sanremo 2017

Una lista di Twitter di @ilsecoloxix

I cantanti in gara

Ermal Meta ha ritwittato

Franz
@FranziskanerC

Ricorda di disobbedire, perché e' vietato morire. Mi hai commosso @MetaErmal

Ermal Meta ha ritwittato

Francesca Richichi
@FraRichichi

Il giorno dopo #sanremo2017 #VietatoMorire di @MetaErmal
Bellissima canzone di incoraggiamento.. Unico nel suo stile!

Ermal Meta
@MetaErmal

Incorpora Visualizza su Twitter

NEWSLETTER

Le @ewsletter IL SECOLOXIX

REGISTRATI

ULTIM'ORA

16:08 Nicholson torna sullo schermo per remake

16:02 Cretu, Ue ricostruirà Basilica Norcia

15:44 Conti, sicurissimo, non rifarò Sanremo

15:11 De Filippi, il mio futuro non è in Rai

15:10 Alitalia: sindacati, stop trattative

I PREFERITI DEI LETTORI

PIÙ LETTI PIÙ VISTI PIÙ COMMENTATI



Sanremo, Conti-De Filippi: la coppia scoppietta...



Sanremo, le Sentinelle in Piedi contro Ricky Marti...



Bocciata la delibera Amiu-Iren, Doria sull'orlo de...



Rapinano e violentano prostituta, presi. Individua...



Caso Amiu a Genova, il sindaco Doria al capolinea...



EDICOLA DIGITALE



- Leggi il giornale di oggi
- Scopri i vantaggi e abbonati
- Regala un abbonamento

IL GIORNALE DI OGGI





LEGGI IL GIORNALE SUL TUO PC



LEGGI SU IPAD E IPHONE

Disponibile su App Store



LEGGI SU TABLET E MOBILE ANDROID

ABBONATI SUBITO

SERVIZI

AFFARI · CASE · METEO · AGENDA · SCUOLE · RADIO · NECROLOGIE

© ITALIANA EDITRICE S.p.A. Via Lugaro, 15 - 10126 Torino
Cap. soc. € 5.700.000 i.v. - C.F./P.I. 00486620016 - R.E.A. To 70986 - Società a socio unico-Direzione e coordinamento ex art. 2497 c.c.: Fiat Chrysler Automobiles N.V.

VERSO IL FESTIVAL | 05 febbraio 2017

Elisabetta Gregoraci taglia il nastro a Casa Sanremo

Giulia Cassini

COMMENTI (0) 40 Tweet G+1 0 LinkedIn 0 Pinterest 0 Email
ISCRIVITI Newsletter Il Secolo XIX



Elisabetta Gregoraci taglia il nastro a Casa Sanremo

Elisabetta Gregoraci, in abito fasciante rosso ed elegantissimo, è tornata da madrina sul red carpet del Palafiori per inaugurare la rassegna

ARTICOLI CORRELATI


Il "reuccio" Claudio Villa a Santa Tecla ed altri eventi collaterali al Festival


Febbre da Festival, party al casinò e apre CasaSanremo

Sanremo- Se il Festival della Canzone è ai nastri di partenza a Casa Sanremo, mentre all'Ariston ci sono le prove, Elisabetta Gregoraci, in abito fasciante rosso ed elegantissimo, è tornata da madrina sul red carpet del Palafiori per inaugurare la rassegna che crea gli eventi nell'evento. Un esplosivo concentrato di sagacia e bellezza, come ha dimostrato anche il successo di "Made in Sud" di Lucio Presta, manager con cui tante volte è tornata nella città dei fiori, calcando più volte il teatro del Casinò. **Una showgirl a tutto tondo non convenzionale**, dai valori di una volta, che nelle feste è stata in pellegrinaggio a Medjugorje esortando i suoi fan con lo slogan "Pregate e amate". Una mamma in grande forma che sui social posta spesso le foto del figlio, l'amore più grande della sua vita. Agli uomini tuttavia non sarà sfuggita l'immagine di questi giorni pubblicata su Instagram mettendo in primo piano le gambe chilometriche sottolineate dall'abito verde, con una semplice didascalia: "me". Proprio con Elisabetta Gregoraci ha inizio il carosello di oltre 350 eventi di Casa Sanremo, l'hospitality del Festival realizzata dal Gruppo Eventi e nata dalla creatività di Vincenzo Russolillo e Mauro Marino. Di design il palco della lounge, realizzato dal set designer Mario Carlo Garrambone.

Festival di Sanremo, lo speciale del Secolo XIX

Il calendario di Casa Sanremo

I TWEET DAL FESTIVAL DI SANREMO

Festival di Sanremo
@SanremoRai
Lo spettacolo di #Sanremo2017 continua! ✨
Questa sera dalle 20.35 in diretta su @RaiUno @RaiRadio2 @RaiPlay



Festival di Sanremo ha ritwittato
Francesco Tarducci
@neslimusic

I TWEET DEI PROTAGONISTI

Ogni sera al termine del Festival la grande musica si sposterà dal teatro Ariston a Casa Sanremo Limoni Beauty Lounge dove, dopo la mezzanotte, inizieranno gli showcase esclusivi firmati da Radio 105 e Radio Monte Carlo. Martedì 7 si esibirà Maldestro delle nuove proposte, Braschi e Paola Turci, che festeggia il suo decimo Sanremo. Mercoledì 8 ci saranno Marianne Mirage, Lele, il più giovane in gara, e Fabrizio Moro. Giovedì 9 le nuove proposte Francesco Guasti e Tommaso Pini apriranno il concerto di Gigi D'Alessio. Venerdì 10 le accattivanti sonorità di Alessio Bernabei ed Ermal Meta, in questa edizione nella categoria Big insieme alla nuova proposta Leonardo Lamacchia. Infine nell'ultima serata sabato 11 si esibiranno Francesco Gabbani, i La Rua, la band esclusa dalla gara, ma molto amata dal pubblico e Raige e Giulia Luzi, in gara con un duetto che coniuga rap e pop. Tra gli ingredienti Casa Sanremo l'attenzione al sociale con la Polizia di Stato, l'UNICEF Italia e il Presidente Giacomo Guerrera per affrontare il tema del sostegno ai bambini e all' infanzia nelle zone di guerra e il concorso canoro "Musica Contro le Mafie".

Sanremo, JustSomeMotion e Alessia Ventura al party del Casinò (Video)



La musica viene celebrata anche da Red Ronnie che si presterà per audizioni musicali in roulotte ogni giorno dalle 19,30 alle 20,30 e che dalle 20,30 di martedì 7 a sabato 11 febbraio commenterà il Festival con ospitate varie e diverse sorprese. C'è anche la letteratura con la rassegna Writers, dove si potranno incontrare Mario Luzzatto Fegiz, Adriano Aragozzini, Osvaldo Bevilacqua, Alviero Martini, Roberta Bruzzone, Dario Salvatori, Vittoriana Abate e Cataldo Calabretta, Giusy La Piana, Isa Grassano e Massimiliano Mancini. Per l'arte non poteva mancare Vittorio Sgarbi martedì 7 febbraio alle ore 19.00 come ospite d'onore della mostra di arte contemporanea a cura di Marco Giordano, Presidente di Re d'Italia Art. Spazio anche al fashion con Citofonare Casa Sanremo di Sharon e Giada "le coinquiline" di Realtime, ogni giorno alle 15.00 al Palafiori e "Made in Italy" le firme della nostra moda, tra cui Alviero Martini, Ynot, Delves. Anche il gusto sarà ben rappresentato con i cooking show di Fofò Ferriere e con gli approfondimenti sulla cucina regionale condotti da Beppe Convertini.

Impossibile riassumere tutti gli eventi, basti ricordare ancora come Villa Ormond rappresenti la seconda location di Casa Sanremo con il concorso canoro "New Talent" e con il "gioco" della moda dalle 15 dove giovani talenti ambiranno al Premio Casa Sanremo Moda. La bellezza invece sarà alla Limoni Beauty Lounge, in partnership con Lancôme. Infine tutti on air con Chiara Papanicolaou di Radio Montecarlo per due ore, dalle 12.00 alle 14.00 da lunedì a venerdì, e tre ore, dalle 10.00 alle 13.00 il sabato e con "105 Mi Casa" di Max Brigante.

© Riproduzione riservata

DAL WEB:

TI È PIACIUTO QUESTO ARTICOLO?
ISCRIVITI ALLA NEWSLETTER

POTREBBERO INTERESSARE ANCHE:





Sanremo 2017
Una lista di Twitter di @ilsecoloxix
I cantanti in gara

Lodovica Comello ha ritwittato
Sony Music Italy
@SonyMusicItaly
Ecco il video di #IlCieloNonMiBasta, il brano di @lodocomello in gara a #Sanremo2017! vevo.ly/twmWaG Da oggi in download+streaming



Incorpora Visualizza su Twitter

NEWSLETTER

Le @ewsletter IL SECOLOXIX
REGISTRATI

ULTIM'ORA

12:55 **Controlli GdF in Rai Torino e Roma**

12:23 **Papa: combattere tratta e abuso su bimbi**

11:51 **Gentiloni, lavoro e Sud sfide Governo**

11:43 **Lavoro: Mattarella, Nord-Sud più vicini**

10:52 **Grasso, inammissibile emendamento golf**

I PREFERITI DEI LETTORI

PIÙ LETTI PIÙ VISTI PIÙ COMMENTATI


Sanremo, le Sentinelle in Piedi contro Ricky Marti...


Bocciata la delibera Amiu-Iren, Doria sull'orlo de...


Sanremo, Conti-De Filippi: la coppia scoppietta...


«Pregate per Maddie», la nipote di Britney Spears ...



Le borse alla moda nascono in carcere da materiali riciclati



Cura le articolazioni. Il segreto: l'alimentazione, dormire e questo trucco.



Spinelli: «Il prossimo presidente? Deve portare soldi»



Portatili HP da 249 euro! I migliori al miglior prezzo li trovi qui.



Senza casa e senza lavoro, cresce il numero di italiani senza dimora



Quando la casa inagibile diventa un bene di lusso



Festival di Sanremo, la passerella degli artisti



Bellezze d'Africa: la Coppa delle meraviglie



Rapallo, presta soldi a barista e gli porta via la casa

Raccomandato da eDintorni



Rapinano e violentano prostituta, presi. Individua...

Il Secolo XIX
197.408 "Mi piace"
Mi piace questa Pagina
Condividi
Piace a 4 amici



► Leggi il giornale di oggi
► Scopri i vantaggi e abbonati
► Regala un abbonamento

0 commenti

Iscriviti - RSS

Login

Scrivi un commento

IL GIORNALE DI OGGI



LEGGI IL GIORNALE SUL TUO PC
LEGGI SU IPAD E IPHONE
Disponibile su App Store
LEGGI SU TABLET E MOBILE ANDROID
ABBONATI SUBITO

SERVIZI

AFFARI · CASE · METEO · AGENDA · SCUOLE · RADIO · NECROLOGIE

© ITALIANA EDITRICE S.p.A. Via Lugaro, 15 - 10126 Torino
Cap. soc. € 5.700.000 i.v. - C.F./P.I. 00486620016 - R.E.A. To 70986 - Società a socio unico-Direzione e coordinamento ex art. 2497 c.c.: Fiat Chrysler Automobiles N.V.

Casa Sanremo, tutti gli showcase in programma | Foto

Casa Sanremo, al via i party e gli showcase esclusivi dell'hospitality del Festival

di **Grazia Cicciotti** - 05 Febbraio 2017



Casa Sanremo, tutti gli showcase in programma

Non c'è Festival di Sanremo che tenga senza le attività (e soprattutto gli showcase) di Casa Sanremo (che quest'anno prende il nome di Casa Sanremo Limoni Beauty Lounge).

Gli eventi in programma sono oltre 350 e quest'anno si divideranno tra Palafiori e Villa Ormond, con il debutto domenica 5 febbraio alle 18.00 (il taglio del nastro è affidato a Elisabetta Gregoraci).

Da domenica in poi, ogni sera al termine del Festival, dopo la mezzanotte, inizieranno dunque i live esclusivi firmati da Radio 105 e Radio Monte Carlo.

Carlo
ì
te
al *Nel*
urci, alla sua decima performance sul palco dell'Ariston, mentre mercoledì 8 sarà la volta di Marianne Mirage, al Festival con un brano scritto da Francesco Bianconi e Kaballà, Lele, l'artista più giovane tra quelli in gara, e Fabrizio Moro, la cui partecipazione al Festival anticipa l'uscita del prossimo lavoro in studio, *Pace*.

Giovedì 9 toccherà ad altri Giovani, Francesco Guasti e Tommaso Pini, che introdurranno la performance di Gigi D'Alessio, per la quinta volta in competizione sul palco dell'Ariston.

Venerdì 10 si esibiranno **Alessio Bernabei**, amatissimo dal pubblico più giovane e al Festival per la seconda volta come solista ed Ermal Meta, quest'anno promosso nella categoria Big insieme alla Nuova Proposta Leonardo Lamacchia, e sabato 11, dopo la finalissima, Casa Sanremo ospiterà il vincitore dell'anno scorso tra i Giovani Francesco Gabbani, i La Rua, la band esclusa dalla gara, ma molto amata dal pubblico e Raige e Giulia Luzi, in gara con un duetto che coniuga rap e pop.



Casa Sanremo: hospitality dal 5 all'11 febbraio. Taglia il nastro Elisabetta Gregoraci

GUARDA TUTTE LE FOTO

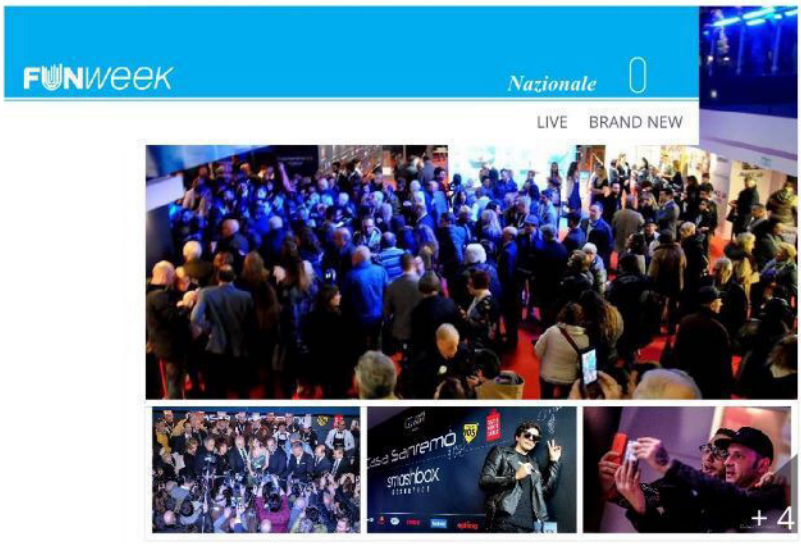

foto@UfficioStampa

Torna alla pagina di Sanremo in Musica

la Siritide.it
Testata di Informazione
iscritta nel registro delle pubblicazioni del Tribunale di Lagonegro (art.5 l.47 dell'8/2/48) N.REG. PER. 2/08

Casa Sanremo, al via la decima edizione

5/02/2017



Casa Sanremo Limoni Beauty Lounge, l'hospitality del Festival della Canzone Italiana realizzata dal Gruppo Eventi e nata da un'idea di Vincenzo Russolillo e Mauro Marino, noto conduttore radiofonico, si prepara alla decima edizione con due location d'eccezione, Palafiori e Villa Ormond, e un programma di oltre 350 eventi che prenderanno il via domani 5 febbraio alle 18.00 con il taglio del nastro affidato alla showgirl Elisabetta Gregoraci.

La festa. A Casa Sanremo gli artisti festeggeranno l'inizio di una nuova sfida nel party più esclusivo della settimana festivaliera: Stasera tutti a Casa, in collaborazione con Tv Sorrisi e Canzoni Tv. Lunedì 6 febbraio tra riti, scaramanzie e tanta buona musica, si brinderà al nuovo Festival.

La musica. Ogni sera al termine del Festival la grande musica si sposterà dal teatro Ariston a Casa Sanremo Limoni Beauty Lounge dove, dopo la mezzanotte, inizieranno gli showcase esclusivi firmati da Radio 105 e Radio Monte Carlo. Sul palco della lounge, realizzato dal set designer Mario Carlo Garrambone, il direttore Beppe Cuva presenterà martedì 7 Maldestro, in gara nella categoria delle Nuove Proposte con "Canzone per Federica", Braschi, che presenta al Festival "Nel mare ci sono i coccodrilli" e la cantautrice romana Paola Turci, alla sua decima performance sul palco dell'Ariston, mentre mercoledì 8 sarà la volta di Marianne Mirage, al Festival con un brano scritto da Francesco Bianconi e Kaballà, Lele, l'artista più giovane tra quelli in gara, e Fabrizio Moro, la cui partecipazione al Festival anticipa l'uscita del prossimo lavoro in studio, "Pace". Giovedì 9 toccherà ad altri Giovani, Francesco Guasti e Tommaso Pini che introdurranno la performance di Gigi D'Alessio, per la quinta volta in competizione sul palco dell'Ariston. Venerdì 10 si esibiranno Alessio Bernabei, amatissimo dal pubblico più giovane e al Festival per la seconda volta come solista ed Ermal Meta, quest'anno promosso nella categoria Big insieme alla Nuova Proposta Leonardo Lamacchia, e sabato 11, dopo la finalissima, Casa Sanremo ospiterà il vincitore dell'anno scorso tra i Giovani Francesco Gabbani, i La Rua, la band esclusa dalla gara, ma molto amata dal pubblico e Raige e Giulia Luzi, in gara con un duetto che coniuga rap e pop.

Le "stanze" della Casa. Sono oltre 350 occasioni di intrattenimento in una superficie di oltre 4500 mq. Il progetto Casa Sanremo nasce dieci anni fa con l'obiettivo di creare un luogo di aggregazione per tutti i giornalisti, gli artisti, gli addetti ai lavori che ogni anno confluiscono nella cittadina ligure per il Festival. Ma soprattutto per raccontare l'Italia attraverso le sue peculiarità in un unico contenitore: la musica, la moda, la cultura, i territori, le tradizioni, le aziende con i loro prodotti e non ultima la buona cucina.

Per conoscere il programma dettagliato, le iniziative, gli appuntamenti:
www.casasanremo.it »

Condividi Tweet G+1 0

archivio

Cerca

WEB TV

7/02/2017 - Incidente sulla Sinnica con cinghiali

6/02/2017 - Serie D G/H: Az Picerno - Nardò 1-3

5/02/2017 - Serie D G/H: Interviste post partita Francavilla Potenza

5/02/2017 - Serie D G/H: Francavilla - Potenza 3-2

5/02/2017 - A Senise la Croce di Lampedusa

ALTRE NEWS

ALTRE NEWS



7/02/2017 - **Grande successo di pubblico per Porta Coeli**

Ancora un grande successo di pubblico per Porta Coeli International Art Gallery. Lo scorso sabato 4 febbraio, nelle sale espositive della sezione contemporanea, è stata inaugurata la nuova personale di pittura di Maria Luisa D'Eboli dal titolo "Gocce di Tuberosa", che sarà i...-->continua

7/02/2017 - **'Scarabocchi' d'arte: il talento di Marcello Picerni**



Questa è la storia di una passione e di un talento segreti. Ne abbiamo già parlato qualche tempo fa, ma ci sembra doveroso ritornare sull'argomento perché, nel frattempo, il talento artistico del protagonista di questa storia è rimasto esigenza quasi totalment...-->continua



7/02/2017 - **Colobraro: Lectio magistralis 'Dialogo tra le religioni'**

Domani 7 febbraio 2017 alle ore 16 presso l'auditorium comunale di Colobraro, è in programma la lectio magistralis "DIALOGO TRA LE RELIGIONI" tenuta dal don Giuseppe Castelluccio. Le religioni possono unire, ma anche dividere.
Infatti le religioni posson...-->continua



6/02/2017 - **In Arte Exhibit,cerimonia di apertura della mostra concorso di Arti visive**

Si è tenuta venerdì 3 febbraio 2017 alle ore 17:30 presso il Museo Provinciale di Potenza la cerimonia di apertura della mostra concorso di Arti visive "Amore Multiversi". La mostra a tema sull'amore è stata organizzata da In Arte Exhibit in collaborazione con...-->continua



ANTEPRIMA, CELEBRITY, EVENTI

Elisabetta Gregoraci incanta tutti all'inaugurazione di Casa Sanremo. E gli italiani la sognano sul palco dell'Ariston

febbraio 5, 2017 / Francoise Rollies / 2 min read

17 SHARES Condividi Tweet

Casa Sanremo Limoni Beauty Lounge, l'hospitality del Festival della Canzone Italiana realizzata dal Gruppo Eventi, ha aperto le porte della decima edizione. Madrina d'eccezione: la showgirl **Elisabetta Gregoraci**, applaudita da migliaia di fans giunti per lei da tutta Italia.



Straordinaria protagonista dell'inaugurazione, Elisabetta Gregoraci, ha incantato i numerosi presenti con il suo fascino e la sua simpatia. Grazie alla sua disarmante disponibilità, inoltre, la Gregoraci ha raccontato i suoi prossimi progetti ai tanti giornalisti giunti al PalaFiori a caccia di interviste esclusive alla donna del momento. Un'artista, la Gregoraci, che da diversi anni è costantemente sulla breccia dell'onda e per questo sono sempre più numerosi gli italiani che sognano di vederla nelle vesti di primadonna sul palco dell'Ariston. D'altra parte, sarebbe ora di vederla tra i protagonisti della prestigiosa kermesse musicale, per questo molti si augurano che **Carlo Conti** possa invitarla in una delle puntate di questa 67esima edizione che sta per cominciare. Tornando all'inaugurazione, a tagliare il nastro con la Gregoraci, il patron **Vincenzo Russolillo**, l'assessore al Turismo della Regione Liguria **Giovanni Berrino**, il Sindaco di Sanremo **Alberto Biancheri**, **Mauro Marino**, noto conduttore radiofonico che Beppe Cuva, Responsabile eventi radio e showcase Radio 105 e Radio Monte Carlo. Casa Sanremo si rinnova ogni anno, negli spazi e nei contenuti, pur mantenendo la sua cifra tradizionale dedicati al sociale, agli showcase, alle eccellenze enogastronomiche italiane e alla moda.

17 SHARES Condividi Tweet

CORRELATI

Privacy & Cookies Policy

This website uses cookies to improve your experience. We'll assume you're ok with this, but you can opt-out if you wish - Privacy Policy

Casa Sanremo 2017: Elisabetta Gregoraci madrina dell'evento

By **Lorenzo Cappiello** · 6 febbraio 2017

0

Casa Sanremo 2017 – la madrina Elisabetta Gregoraci ha inaugurato la celebre settimana ricca di eventi (musicali e non solo).

Elisabetta Gregoraci ha inaugurato ieri sera fa la **decima edizione** di **Casa Sanremo 2017**. La modella e conduttrice calabrese, come da tradizione, ha "tagliato" il nastro e ha dato il via ad una serie di eventi incentrati non solo sulla musica, ma anche sulla cucina e sul sociale. Assieme a lei sul palco il patron di Casa Sanremo **Vincenzo Russolillo**, l'assessore al Turismo della Regione Liguria **Giovanni Berrino**, il Sindaco di Sanremo **Alberto Biancheri** e il noto conduttore radiofonico **Mauro Marino**.

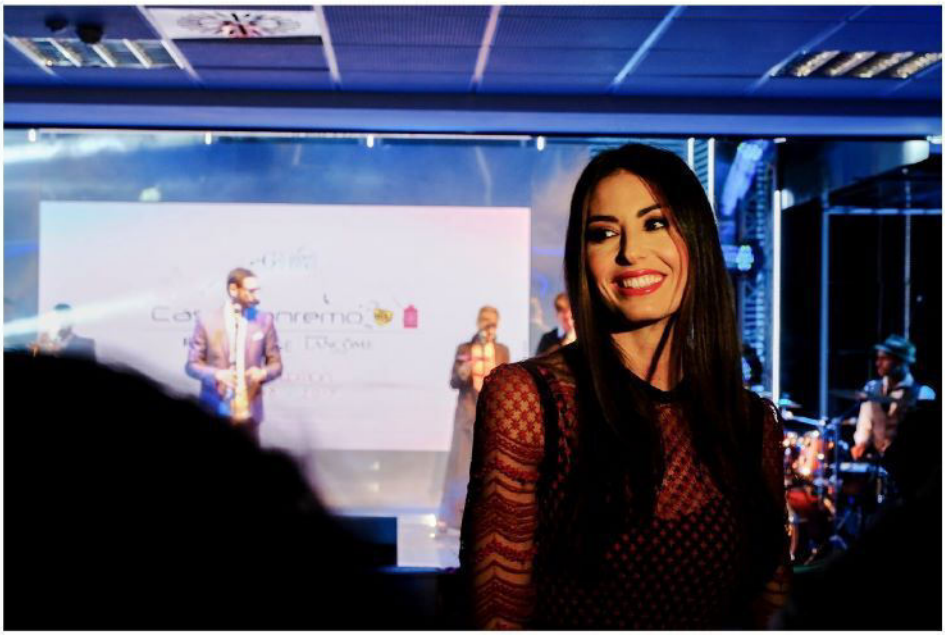

This website uses cookies to improve your experience. We'll assume you're ok with this, but you can opt-out if you wish - Privacy Policy





This website uses cookies to improve your experience. We'll assume you're ok with this, but you can opt-out if you wish - Privacy Policy

Riviera24.it

#SANREMO2017

Elisabetta Gregoraci inaugura Casa Sanremo: fino all'11 febbraio intrattenimento no stop al Palafiori e Villa Ormond fotogallery

Oltre 350 eventi in programma

di **Alice Rinaldi - Stefania Gallo** - 05 febbraio 2017 - 18:41

Sanremo. Apre ufficialmete con il taglio del nastro **Casa Sanremo**, l'hospitality del Festival della Canzone Italiana nata da un'idea di Vincenzo Russolillo e Mauro Marino e firmata Gruppo Eventi, che per il decimo anno consecutivo ritorna al Palafiori. Dal 5 all'11 febbraio al Palafiori e Villa Ormond intrattenimento no stop e oltre 350 eventi in programma.





Hai mai pensato di investire una piccola somma?

Il Piano d'Accumulo Moneyfarm è una soluzione semplice e flessibile per costruirti un buon capitale passo dopo passo. Parti da una piccola somma come 100€ al mese, senza limiti di tempo né vincoli.

SPONSORIZZATO

Madrina d'eccezione **Elisabetta Gregoraci** accompagnata dall'orefice crotonese Michele Affidato. Presenti per l'occasione anche il sindaco i Sanremo Alberto Biancheri, il presidente del consiglio comunale Alessandro Il Grande, e l'assessore regionale Gianni Berrino.

GALLERIA FOTOGRAFICA **riviera24 - casa sanremo inaugurazione 2017**



Casa Sanremo si rinnova ogni anno, negli spazi e nei contenuti, pur mantenendo i suoi spazi tradizionali dedicati al sociale, agli showcase, alle eccellenze enogastronomiche italiane e alla moda. Il 2017 però sarà ricordato in particolar modo come l'anno delle partnership d'eccellenza: Sanremo città della musica.

Sotto l'egida del Comune, Casa Sanremo svolgerà un ruolo centrale e di rilievo nell'offerta di intrattenimento di migliaia di visitatori per animare la città durante la settimana del festival.

Grazie alla collaborazione con la *Fondazione Orchestra Sinfonica di Sanremo* Casa Sanremo inaugura la nuova stagione di Area Sanremo 2018 ed il relativo

tour nazionale, oltre a riservare ampio spazio ai finalisti del concorso 2017, che si esibiranno sul palco del Palafiori.

La Direzione Artistica è affidata a Stefano Senardi e Massimo Cotto.
A Casa Sanremo sarà allestita anche una mostra di arte contemporanea a cura di Marco Giordano, Presidente di Re d'Italia Art, che verrà inaugurata alla presenza di Vittorio Sgarbi martedì 7 febbraio alle ore 19.00

A Casa Sanremo il più ricco newsfeed online in tempo reale con Rockol.

Rockol sarà presente a Casa Sanremo con una postazione dedicata, la "Rockol Lounge", dove gli artisti di Area Sanremo e i big in gara al Festival eseguiranno minishow live e in video in interazione con il pubblico.

Ti potrebbero interessare anche:


Truffa patenti - Scoperto un giro d'affari da 224.000 euro


Cloni cinesi - Come ti copio l'auto


Alfa Romeo Giulia Quadrifoglio - Confessioni di un collaudatore


#sanremo2017, il Dopofestival protagonista a Villa Ormond


#Sanremo2017, l'assessore Eugenio Nocita all'Optima Theatre - #SocialSocrate


L'arte di Michele Affidato al servizio del sociale

Raccomandati da eDintorni

GALLERIA FOTOGRAFICA riviera24 - casa sanremo inaugurazione 2017 4 di 13



SUGGERITI PER VOI

smart forfour.

Classe A NEXT.

#sanremo2017, a Maldestro e la sua 'Canzone per Federica' il Premio Lumezia e il Premio Enzo Jannacc...

A Imperia appare uno striscione 'choc' di CasaPound: "Chi scappa dalla guerra non merita rispetto"

Salta a Diano San Pietro il concerto di "Bello Figo", problemi di sicurezza e polemiche

Il Comune chiude il dancing La Luna di Imperia, mancano le autorizzazioni

press.commtech. POWERED BY STROSSLE

LE STORIE

Imperia, così cambia la Casa della Carità

Enrico Ferrari A PAGINA 43

È il tulipano il fiore di San Valentino

LO SPORT

È Napoli show. 7 gol al Bologna Stasera Juve-Inter

Vonn bionica "Più forte anche degli infortuni"

Daniela Cotto A PAGINA 35

LA STAMPA

QUOTIDIANO FONDATO NEL 1867

www.lastampa.it

DOMENICA 5 FEBBRAIO 2017 - ANNO 151 N. 35 - 1,50 € IN ITALIA (PREZZI PROMOZIONALI ED ESTERO IN ULTIMA) SPEDIZIONE ABB. POSTALE - D.L. 353/03 (CONV. IN L. 27/02/04 N°46) ART. 1 COMMA 1, DCB - TO www.lastampa.it

Negli Stati Uniti un giudice sfida la Casa Bianca e blocca il bando ai rifugiati. Il tycoon: "Ridicolo, andiamo avanti"

Gentiloni-Trump, patto per la Libia

Prima telefonata fra il premier e il presidente Usa: "Senza tregua contro il terrorismo e per la pace in Nord Africa, Siria e Medio Oriente". L'Italia ribadisce: la Nato è centrale

Patto Gentiloni-Trump per la Libia: senza tregua contro il terrorismo. L'Italia ribadisce la centralità della Nato. Un giudice Usa ferma lo stop ai rifugiati: ripristinati visti e viaggi. La rabbia di Trump: vado avanti.

Mastrolilli e Semprini ALLE PAG. 2 E 3

LA RIFORMA

La stretta della Madia sugli statali

Nella riforma del pubblico impiego spunta un decreto sui licenziamenti degli statali. Una stretta del ministro Madia con nuove norme su assemblee, permessi, malattie e assenze di massa. Tanto a Modica condannano 4 furbetti del cartellino a fronte di 104 indagati.

Alhanouse e Baroni A PAGINA 9

DIPLOMAZIA SUL FRONTE DEL SAHARA

Izzo Molinari

MEDIO ORIENTE

Dentro la base israeliana che combatte i jihadisti

Giordano Stabile A PAGINA 4

Gaza, la sfida a Hamas viene dai giovani ribelli

Fabio Scuto ALLE PAGINE 4 E 5

RETROSCE

Boschi vi la gu tra do

Maria Elena vince la guerra tut minile che covava no a Palazzo Chi nella Manzione, della polizia mun Firenze, l'unica staff di governo do di tenerle test al Consiglio di St

Giuseppe Salvag

CON IL REPORTAGE SUL CENTENARIO DELLA RIVOLUZIONE RUSSA INIZIAMO A RACCONTARE DOVE CAMBIA IL MONDO

Un secolo dopo, in viaggio sul treno di Lenin

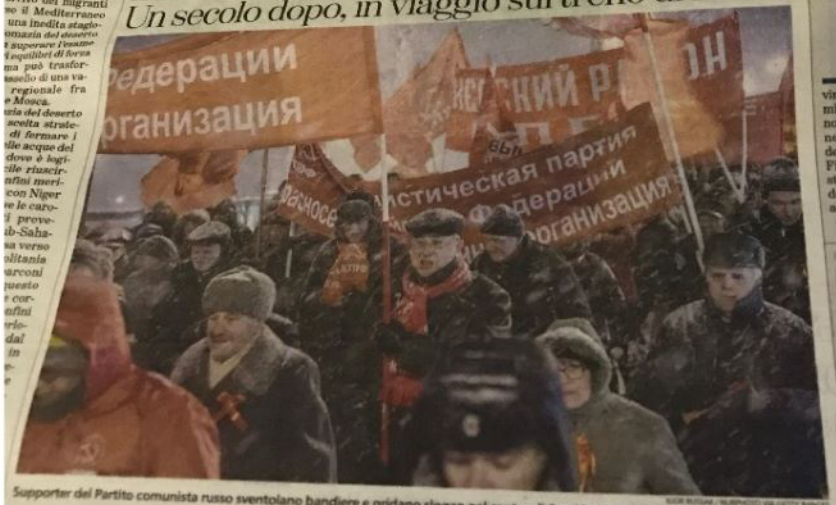

Supporter del Partito comunista russo sventolano bandiere e gridano slogan nel centro di San Pietroburgo

IGOR RUSSAK / NURPHOTO VIA GETTY IMAGES

Domenico Quirico

Ah! il treno non è certo quello, quello su cui viaggiò Lenin nel 1917. Adesso il convoglio che fa servizio tra la Finlandia e Pietroburgo si chiama «Allegro», sì, in italiano, con bella parola presa dalla musica: l'unica cosa, in fondo, in cui siamo ancora universali.

CONTINUA ALLE PAGINE 10 E 11

IL CASO

Marra igno il curri

«Scelsi guardare Questa la Virginia Ra l'interrog scorso dic si. Ma Be dir. «Ha contro di

«Stavolta non c'è in gioco la carriera. La mia canzone è un inno alla vita»

Mannoia: torno a Sanremo ma senza stress

Ornella Venezian



PARLA DI GREGORI

BEVI LA COL

resce l'attesa per l'edizione 2017

Febbre da Festival oggi party al casinò Apre CasaSanremo

rimi appuntamenti con i vip. Apre la mostra su Villa

Giulio Gavino
Sanremo

estival è ormai questione di he ore. La giornata di oggi ala le prime vere emozioni. untamenti con i vip della nesse. Due gli eventi in scaa. Quello istituzionale, a re dalle 18,30, e il «welcoparty» organizzato dalla l Roof Garden del casinò e vato agli addetti ai lavori. la presenza dei presca, quindi della coppia Carlo -Maria De Filippi, ma non uso che possano prendere all'happening altri protati della lunga settimana di e televisive coordinate a mo da Viale Mazzini. L'alvento, indubbiamente più dolo, è il taglio del nastro Casa Sanremo» in proma alle 18 al Palafiori di Garibaldi con una madri- l'accasione, la bella Elisa a Gregorací. Il contenitore venti creato da Vincenzo saillio è arrivato alla sua ma edizione e per entrare te nel vivo dalle 21 ci sarà e musica, con lo showcase «Santarsieri Bands (dosi sera invece party firmato Tv Sorrisi e Canzoni). i cantanti? Oggi giornata poso, in famiglia, quasi per con qualche intervista radio che stanno allestendo allestire i loro studi nelle e location della città dei Per i cacciatori di autoil consiglio è soprattutto o di battere la zona degli . Anche perché nessuno ampioni e Nuove Propuole rischiare di esporre a al «tempo all'inglese» di mo la vista dei debutti alton. Sempre oggi alle è in programma l'inaugue della mostra dedicata allo Villa, con materiale a disposizione dalla ione Tripodi, allestita ortezza Santa Tecla.

Le prove
La foto twittata ieri da Giancarlo Leone «rubata» in una pausa delle prove all'Ariston con Carlo Conti e Maria De Filippi sorridenti





Appassionati di selfie

Anche quest'anno confermata la moda dell'autoscatto con il vip, o selfie. Nella foto cacciatori d'autografi in azione ieri pomeriggio davanti all'Ariston con una sorridente Ivo Zanicchi

In arrivo il drone della Polizia di Stato

Ariston, isole pedonali e location protette da task force di 350 uomini

Una task force di 350 uomini per proteggere l'Ariston, le isole pedonali e tutte le location della settimana festivaliera. È un dispositivo articolato quello allestito su disposizione del questore Leopoldo Laricchia. E in arrivo, come sombrello di sicurezza, c'è anche il drone della Polizia di Stato, uno strumento all'avanguardia dotato di telecamere agli infrarossi e collegato alla centrale operativa del commissariato, il «cervello» della sicurezza 24 ore al giorno. In azione anche l'anti-terrorismo, con un'attività di intelligence mirata a sondare l'eventuale «interesse» del fondamentalismo islamico al Festival.



I new jersey, mimetizzati con le piante, che bloccano via Matteotti

In campo, con discrezione ma pronti all'azione in ogni momento, ci saranno anche le squadre speciali della polizia e dei carabinieri, uomini addestrati in particolare ad azioni, anche con l'uso delle armi, in mezzo alla gente. L'accesso alla «zona rossa» intorno all'Ariston sarà controllato da pattuglie che avranno la facoltà di controllare anche borse e zaini. Ieri mattina il primo dirigente del commissariato Lorenzo Manso ha vigilato sugli ultimi spostamenti dei new jersey, le barriere in cemento destinate a bloccare l'accesso alle isole pedonali a ogni genere di veicolo (e ad impedire che possa verificarsi uno scenario simile a quello di Nizza). La vigilanza è massima ed è stato il ministero dell'Interno a volere un potenziamento delle forze in campo consapevole di come il Festival possa essere, con la sua incredibile cassa di risonanza mediatica, un potenziale bersaglio. I controlli si sono estesi anche nella zona portuale, con la Capitaneria che ha proceduto ad un censimento di tutte le imbarcazioni a porto vecchio e Portosole attivando una particolare sorveglianza su ogni arrivo.

R.G.A.I

MATTEO
CAFFE' E CUCINA
Piazza Duomo, 6 BIELLA
Tel. 015.355209
www.matteocaffeecucina.it
Giorno di chiusura: Domenica
TEATIME RISTORAZIONE PRANZO CENA APERITIVO ENOTECA

IE ITALIANA
17

Alle 23 su Rai5

«50 anni senza Luigi Tenco»

Il Festival andrà in onda da martedì ma Rai5 stanotte alle 23 offre un'anteprima in musica già tutta sanremese. Si tratta «50 anni senza Luigi Tenco», special realizzato alla Rassegna Tenco lo scorso ottobre dalla «Company di Massimo Bonelli. A cantare canzoni del cantautore, con la musica della sinfonica di Sanremo e gli arrangiamenti di Mauro Ottolini, tanti volti noti della musica italiana come Morgan, Noemi, Roy Paci, Ascanio Celestini e Marina Rei. R.G.A.I

IL DEL
FERRAMENTA - CERAM
NUOVA
Tel. 0183 4291
Filiale S

IL SECOLO XIX
QUOTIDIANO FONDATO NEL 1886
DOMENICA 5 FEBBRAIO 2017
IMPERIA E SANREMO

FESTIVAL, STASERA IL GALA

Mannoia: «Ecco perché ritorno a Sanremo»

La Guida
Lavori condominiali, come trovare i soldi per evitare morosità

Santa Tecla, servono tre milioni per finire il restauro del forte

■ LA DOMENICA

Populisti e Antipopulisti uniti dal disprezzo per il popolo

MAURIZIO MAGGIANI

GIUDICE SOSPENDE LO STOP AI PROFUGHI. LA CASA BIANCA: RIDICOLO

TRUMP CHIAMA GENTILONI: «ALLEANZA SULLA LIBIA»

Milizie libiche a Sirte dopo la vittoria sull'Isis

RIFORMA MADIA, DECRETI IN ARRIVO

Il decalogo anti furbetti del cartellino

Tempi più rapidi per i licenziamenti
Punite le assenze in zona weekend

■ L'ANALISI

Così il riordino dei porti paralizza tutte le Authority

FRANCESCO FERRARI

■ IL RETROSCENA

Imperia, bufera M5S rischio spaccatura

DAVID

L'INTESA CON SARRAJ

L'inutile patto con uno Stato che non riconosce i rifugiati

CORRADO GIUSTINIANI

IL REPORTAGE

Sul treno di Lenin lungo le radici della Rivoluzione cento anni dopo

DOMENICO GUIRICO

CRESCE LA PSICOSI, ASSALTO AGLI AMBULATORI

Meningite alla Spezia, barman in fin di vita

La Asl avverte i clienti di un pub: profilassi subito

■ NELL'IMPERIESE

I pazienti promuovono gli studi medici aperti anche al sabato

SERVIZIO

Bolli

DECALOGO ANTI FURBETTI

DEVO METTERE IL FISCALE A ?

TRADIZIONE ADDIO SOSTITUITA CON FIORI MENO COSTOSI, A SANREMO CROLLA LA PRODUZIONE

San Valentino, non è la rosa ma è un tulipano

LOREDANA DEMER

IL LIBRO DI FRANCALANCI

Nella busta gialla la verità sulla salvezza arrivata dal farmaco sperimentato nei lager

PESCHIERA

BANCO METALLI
INVESTI IN ORO FISICO

INDICE | PRIMO PIANO 2. ITALIA MONDO 6. LA GUIDA 9 | ECONOMIA & MARITTIMO 10 | IMPERIA 14. SANREMO 18 ALBUM IMPERIA SANREMO 26. ALBUM 27 | XIX 28. TV 31 | SPORT 33 | METEO 35

BACÀN
COLAZIONI, PRANZI VELOCI, BAR, APERITIVI MUSICALI! VI ASPETTIAMO!
VIA VIEUSSEUX, 16 - IMPERIA
BACÀN

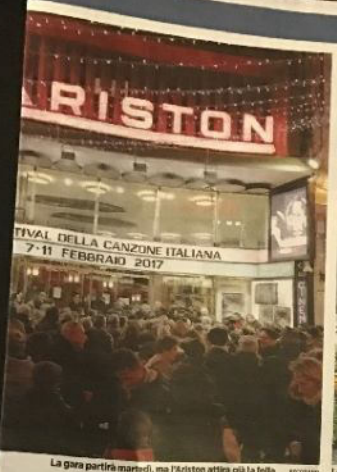

La gara partirà martedì, ma l'Ariston attira già la folla



Conti e De Filippi sul palco



Zanicchi e Fiordaliso



Le barriere di sicurezza

UNA DOMENICA GIÀ RICCA DI EVENTI

Doppia inaugurazione con Casa Sanremo e la mostra su Villa

Palafiori, oggi alle 18 la madrina è Gregoraci
Santa Tecla, il "reuccio" rivive nelle immagini

SANREMO. Domenica pre-festivaliera già con due eventi di spicco. Stamane alle 11.30 a Santa Tecla ci sarà l'inaugurazione ufficiale – le sale saranno poi aperte al pubblico da martedì 5 a sabato 12 febbraio, ogni giorno dalle 10 alle 17. Ingresso libero – di "Il reuccio in mostra", dedicata all'indimenticato Claudio Villa, uno dei grandi protagonisti dei Festival degli anni ruggenti. L'organizzazione è della Fondazione Firio Tripodi - Museo della Canzone di Vallecrosia, in collaborazione con il Comune. «Mettiamo in luce Villa sia come artista che come uomo, ad esempio con la sua passione per la moto», spiega Anna Tripodi, figlia di Erio e presidente della Fondazione. Tutto questo attraverso fotografie, dischi, spartiti, contratti discografici, manifesti, giornali e filmati che ripercorrono la vita sia pubblica che privata del "reuccio", personaggio egocentrico ma generoso, battagliero e spesso polemico ma coerente. Verrà anche consegnato, martedì alle 11, un premio a Manuela Villa, figlia di Claudio: un'opera realizzata dall'orafo Michele Affidato. Santa Tecla in questa settimana sarà anche il quartier generale di Rai Digital, mentre nelle ore serali e notturne ospiterà "Radio2 in the Club", un salotto per addetti ai lavori con ospiti i cantanti.



Elisabetta Gregoraci con il giocatore dello Spezia Sansovini

Al Palafiori, l'appuntamento è per oggi alle 18 con il taglio del nastro di "Casa Sanremo", che vedrà come madrina d'eccezione Elisabetta Gregoraci. Per tutta la settimana "Casa Sanremo" sarà il contenitore di 310 eventi (altri 40 verranno organizzati nella sede-bis di Villa Ormond); in parte, come gli showcase dopo la mezzanotte con tanti protagonisti dei Festival (come Fabrizio Moro, Paola Turci, Gigi D'Alessio, Ermal Meta), riservati agli addetti ai lavori compresi matanfi altri, al pomeriggio, aperti al pubblico, tra gastronomia, prodotti tipici regionali, moda, spettacoli vari.

Sempre oggi, dalle 16.30 al Casinò, ci sarà la presentazione delle installazioni artistiche "Parole note" firmate da Enrico Benetta, ecollocate sia in ambienti interni (la stessa casa da gioco, l'Ariston), sia all'aperto, in corso Mombello, davanti a Santa Tecla e altrove.

Nel quadro degli eventi collaterali organizzati dal Comune, c'è spazio anche per due approfondimenti: mercoledì alla Federazione operaia di via Corradi (in due sessioni, dalle 10 alle 12.30 e dalle 16 alle 19) con l'associazione Stan Kenton, il 3° Convegno nazionale di studi barzizziani, sul tema "La riscoperta della canzone vintage"; e giovedì a "Casa Sanremo" con "Prospettive dell'industria musicale" a cura della Siae.



Lo special sulla Rassegna

La canzone d'autore in onda su Rai 5 con gli artisti che interpretano Tenco

Questa sera alle 23 su Rai 5 va in onda lo special "50 anni senza Luigi Tenco", realizzato dalla iCompany di Massimo Bonelli alla scorsa edizione della Rassegna, con le canzoni di Tenco interpretate da artisti come Morgan (foto), Noemi, Roy Paci, Ascanio Celestini, Marina Rei

L'iniziativa

Torna anche quest'anno Stella Cortesia con La Stampa e Il Secolo XIX in hotel

TORNA come ogni anno Stella Cortesia, iniziativa dedicata, in occasione del Festival, ai migliori hotel da Bordighera a Taggia passando ovviamente per Sanremo. Si tratta della possibilità di avere copie della Stampa e del Secolo XIX a prezzi vantaggiosi e consegnate gratuitamente alla reception entro le 7.30. Un'idea per dare modo ai clienti di essere informati già al momento della colazione sui fatti dei mondo, dell'Italia e del Festival, con tutto ciò che accade in città. Stella Cortesia sarà attiva sino a domenica 12. Per aderire basta telefonare da domani al numero 019/263910 dalle 9 alle 12. Anche quest'anno si rinnova quindi l'impegno a fianco della città di Sanremo nella settimana più bella dell'anno. La Stampa, poi, organizza domenica 12 alle 18, al Teatro del Casinò, la manifestazione collaterale di chiusura. L'evento si incentra sui 50 anni di attività di Vittorio De Scalzi, uno dei fondatori dei New Trolls, che riproporrà le sue canzoni più belle, e sul ricordo di Claudio Villa a 30 anni dalla scomparsa. Si esibiranno anche Roberta Bonanno e il gruppo savonese Dagma Sogna.

CON LA MANIFESTAZIONE CANCELLATI DECINE DI POSTI AUTO PER FAR SPAZIO A TELEVISIONI, RADIO E FORZE DELL'ORDINE

Viabilità, scatta la rivoluzione dei parcheggi

Raffica di divieti in centro e nella zona del porto, anche per gli scooter. Mappa e orari

SANREMO. *Il Festival "rivoluziona" anche la viabilità.*

A partire dalla mezzanotte di ieri, è stato istituito il divieto di sosta, con rimozione forzata nella carreggiata di ponente, in particolare per i primi 15 posti auto sul lato levante, in via Anselmi. Sul molo vecchio, divieto di sosta con rimozione forzata sul lato forte di Santa Tecla (escluso posteggeti invalidi) in corso Nazario Sauro, con divieto di sosta (con rimozione forzata) per il primo posto auto a destra e il primo posto auto a sinistra dell'ingresso principale del forte di Santa Tecla.

Dalle 14 di domani, e fino alla mezzanotte di domenica 12 febbraio, quindi, sono previsti ulteriori divieti. In via Nino Bixio, divieto di sosta con rimozione forzata su ambo i lati, dall'ultimo passaggio pedonale al termine della strada. Il lato mare sarà riservato alla sosta degli autobus di linea. Sosta vietata a tutte le categorie di veicoli anche sul lato mare di corso Orazio Raimondo, dall'inizio della strada fino all'ex passaggio a livelli pedonale, e sul lato ponente di via Matteotti, dall'inizio dell'intersezione di via Roma fino all'entrata del parcheggio, sempre per consentire la sosta delle corriere: il parcheggio interno all'autostazione di piazza Colombo, infatti, è occupato dai mezzi di Rai e forze dell'ordine. Da martedì 7, il divieto di sosta scatta per l'area di carico e scarico di piazza Colombo (tra i civici 52 e 54), dove verrà collocato il truck della polizia di Stato. Dal 7 al 12, ancora, divieto di transito a tutte le categorie di veicoli, dalle 18 alle 21, in via San Francesco (da via Roglio a piazza Colombo). Divieti di sosta con rimozione forzata anche in piazza Colombo dalla mezzanotte del 6 alle 20 del 12; e ancora in via Asquasciati (lato levante) e in via Matteotti (lato levante) dalle 14 del 6 alle 24 di domenica 12; in via Roma (lato mare dal numero 108 all'intersezione con via Gaudio), via Nino Bixio (lato monte, dal numero 93 al varco di accesso a piazza Sardi), dalle 18 alle 2, ogni giorno dal 7 al 13 febbraio.



Via Asquasciati



Corso Orazio Raimondo

Infine, divieto di sosta in corso Cavallotti (da via Franco Noberasca via Duca degli Abruzzi) dalle 8 del 6 alle 2 del 13 febbraio.

P.L.

Casa Sanremo: fibra a 300 mega di Orakom

Orakom, fornitore di servizi e soluzioni innovative nel campo delle telecomunicazioni e information technology, si conferma la compagnia dei grandi eventi. Anche quest'anno, l'azienda salernitana porterà la connessione ad alta velocità a Casa Sanremo, l'area hospitality della manifestazione canora più seguita ed amata dagli italiani. Nella struttura, allestita al Palafiori dal 5 all'11 febbraio, arriverà la fibra a 300 mega di Orakom. Si tratta di una connessione ancora più performante per garantire il massimo delle prestazioni agli operatori dell'informazione, agli addetti ai lavori e ai personaggi del mondo della musica e dello spettacolo che affolleranno l'area nelle giornate della kermesse sanremese. Dopo il riscontro positivo ottenuto lo scorso anno, Orakom si prepara a dotare Casa Sanremo 2017 di nuovi servizi e soluzioni.

perfettisconosciuti



Bonini - Leo - Fresi: "Masterclass rischia di eclissare il primo Smetto Quando Voglio"

PRIMO PIANO

183324 | 20 | caricato da Eva Carducci

NEWS
SPETTACOLO
SPORT
TECNOLOGIA
DONNA
MOTORI
CUCINA

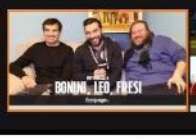

COMMENTA CONDIVIDI

Il programma di Casa Sanremo 2017, Elisabetta Gregoraci inaugurerà il 5 febbraio

Casa Sanremo Limoni Beauty Lounge, l'hospitality del Festival di Sanremo realizzata dal Gruppo Eventi, da un'idea di Vincenzo Russolillo e Mauro Marino, riapre i battenti il 5 febbraio alle ore 18.00 con il taglio del nastro affidato alla showgirl Elisabetta Gregoraci.

0 Mi piace Condividi

NEWS 4 FEBBRAIO 2017 18:12 di Redazione Spettacolo



NEWS PRIMA PAGINA



Maria De Filippi è la regina

diaWorld Condividi La CORSA di SAN VOLANTINO dal 2 al 14 febbraio



Casa Sanremo Limoni Beauty Lounge, l'hospitality del Festival di Sanremo realizzata dal Gruppo Eventi e nata da un'idea di **Vincenzo Russolillo e Mauro Marino**, noto conduttore radiofonico, si prepara alla decima edizione con due location d'eccezione, Palafiori e Villa Ormond, e un programma di oltre 350 eventi che prenderanno il via domani **5 febbraio alle 18.00** con il taglio del nastro affidato alla **showgirl Elisabetta Gregoraci**. Ogni sera al termine del Festival la grande musica si sposterà dal teatro Ariston a **Casa Sanremo Limoni Beauty Lounge** dove, dopo la mezzanotte, inizieranno gli showcase esclusivi firmati da Radio 105 e Radio Monte Carlo.

Il programma della settimana di Casa Sanremo

Sul palco della lounge il direttore Beppe Cuva presenterà **martedì 7 Maldestro**, in gara nella categoria delle Nuove Proposte con "Canzone per Federica", **Braschi**, che presenta al Festival "Nel mare ci sono i coccodrilli" e la cantautrice romana **Paola Turci**, alla sua decima performance sul palco dell'Ariston, mentre mercoledì 8 sarà la volta di **Marianne Mirage**, al Festival con un brano scritto da Francesco Bianconi e Kaballà, **Lele**, l'artista più giovane tra quelli in gara, e **Fabrizio Moro.**

Giovedì 9 toccherà ad altri Giovani, **Francesco Guasti e Tommaso Pini** che introdurranno la performance di **Gigi D'Alessio**, per la quinta volta in competizione sul palco dell'Ariston.



Venerdì 10 si esibiranno **Alessio Bernabei**, amatissimo dal pubblico più giovane e al Festival per la seconda volta come solista ed **Ermal Meta**, quest'anno promosso nella categoria Big insieme alla Nuova Proposta Leonardo Lamacchia, e sabato 11, dopo la finalissima, Casa Sanremo ospiterà il vincitore dell'anno scorso tra i Giovani **Francesco Gabbani**, i La Rua, la band esclusa dalla gara, ma molto amata dal pubblico e **Raige e Giulia Luzi**, in gara con un duetto che coniuga rap e pop.

Le "stanze" della Casa sanremese

C'è posta per te' è ancora una volta il programma più visto

Il racconto della serata con Mauro Icardi e Serkan Cayoglu

Elisa chiede a Icardi un regalo al figlio, orfano di padre

MOSTRA ALTRO




Scene lesbo ne I Bastardi di Pizzofalcone, Lupi: "A quell'ora tanti bambini vedono la tv"
403


"Music" e la caduta di stile della terza puntata: metà dello show è una replica
316


Alla fine Striscia La Notizia ha fatto un favore a Wanna Marchi e Stefania Nobile
2.431

Condividi

La CORSA di SAN VOLANTINO dal 2 al 14 febbraio

aggregazione per tutti i giornalisti, gli artisti, gli addetti ai lavori che ogni anno confluiscono nella cittadina ligure per il Festival. Ma soprattutto per **raccontare l'Italia** attraverso le sue peculiarità in un unico contenitore: la musica, la moda, la cultura, i territori, le tradizioni, le aziende con i loro prodotti e non ultima la buona cucina.

Vota l'articolo:

0 su 5.00 basato su 0 voti.

Mi piace 0 Condividi

Redazione Spettacolo

SEGUI



Carlo Conti sul compenso di Sanremo 2017: "I miei soldi ai terremotati, non volevo dirlo"

537



I Bastardi di Pizzofalcone battono l'Isola dei Famosi sospesa per maltempo

633


Il 7% di sconto ti aspetta nel tuo carrello
Bauzaar.it, il negozio online per i tuoi animali
Bauzaar.it
Ottieni lo sconto!

Aggiungi un commento!

0 commenti Ordina per Meno recenti

Aggiungi un commento...

Facebook Comments Plugin



Casa Sanremo 2017 parte il 5 febbraio, Elisabetta Gregoraci madrina dell'evento

51



È Music Quiz di Amadeus il programma più visto di venerdì 3 febbraio 2017

1



Il Festival di Sanremo 2017 in onda dal 7 all'11 febbraio

10



Emma Marrone non sarà a Sanremo 2017: "Quest'anno lo guarderò



Casa Sanremo 2016 torna dal 7 al 13 febbraio: la madrina è



Elisabetta Gregoraci in vacanza, Costanza Caracci


TIM SMART FIBRA
SOLO ONLINE DA 29,90€ al mese per un anno
ATTIVAZIONE GRATUITA
TIM
AFFRETTATI

segui Fanpage.it su Facebook
Mi piace 2,1 mln

Condividi

La CORSA di SAN VOLANTINO dal 2 al 14 febbraio

OPTIMAGAZINE

Showcase a Casa Sanremo 2017: da Alessio Bernabei a La Rua e Moro, tutti gli eventi

Ogni sera, dopo il Festival di Sanremo, la musica continua con gli showcase: scoprili tutti!

5 febbraio 2017 di Cinzia Del Prete 

Da martedì 7 a sabato 11 febbraio, tre **showcase a Casa Sanremo 2017,** ogni sera! Si parte martedì, nella serata inaugurale del Festival della Canzone Italiana con **Maldestro e Braschi,** due cantanti in gara nella categoria delle Nuove Proposte rispettivamente con Canzone per Federica e Nel mare ci sono i coccodrilli. A seguire, si esiirà **Paola Turci (Big).**

Mercoledì 8 febbraio sarà la volta di **Marianne Mirage e Lele Esposito** per la categoria delle Nuove Proposte mentre **Fabrizio Moro** rappresenterà i Big, dopo mezzanotte.

Giovedì 9 febbraio si esibiranno sul palco di Casa Sanremo **Francesco Guasti e Tommaso Pini.** A seguire è atteso lo showcase di **Gigi D'Alessio,** in gara per la quinta volta al Festival di Sanremo.

Venerdì 10 febbraio, dopo la finale delle Nuove Propose, la musica continua a Casa Sanremo con gli showcase di **Alessio Bernabei ed Ermal Meta.** Prima dei due Big si esibirà il Giovane **Leonardo Lamacchia.**

Sabato 11 febbraio, in seguito alla finalissima del 67° Festival di Sanremo, il palco di Casa Sanremo accoglierà **Francesco Gabbani e la coppia formata da Raige e Giulia Luzi,** in gara tra i Campioni. Nella notte di sabato 11 febbraio si esibiranno anche i **La Rua,** band rivelazione di Amici di Maria De Filippi, edizione numero 15, scelta per la sigla del Dopofestival.

Nel corso della serata Sarà Sanremo, in diretta su Rai1, i La Rua sono stati eliminati da Massimo Ranieri, ma – a furor di popolo, Carlo Conti aveva promesso loro di includerli a Sanremo. Durante la conferenza stampa di gennaio ha annunciato che la sigla del Dopofestival sarà Tutta la vita questa vita e apprendiamo adesso che i La Rua saranno i protagonisti di uno degli showcase di Casa Sanremo 2017.

Tutti i dettagli sugli showcase di Casa Sanremo 2017 sono disponibili sul sito di Casa Sanremo. Ad introdurre gli artisti sul palco sarà Beppe Cuva di Radio Festival.

Lo sapevi? OM e Optima sono a Casa Sanremo!
Segui le interviste in bicicletta con i Simons ogni giorno sulla nostra pagina Facebook OM. In palio per te tante tshirt autografate e biglietti per concerti.

Da martedi a sabato dalle 20:30 c'è **#WSANREMOCONRED**, un salotto tutto speciale nell'Optima Theatrre. Il padrone di casa Red Ronnie commenterà il Festival live con i suoi ospiti sul divano e quelli dal web. Unisciti a noi e usa il nostro hashtag #wsanremoconred su Twitter.

Come seguirci da web e tv:
Saremo LIVE ogni sera sulle pagine FB di OM, Red Ronnie e Optima, ma anche in diretta televisiva sui seguenti

canali:

In tutta Italia sul nuovo canale digitale LIFE (can 151) e 810 di SKY.
Nel Lazio su Canale21 (can 10), in Campania su Iride (can 196) e sempre in Campania verranno proposti quotidianamente su Canale21 (can 12) servizi speciali con interviste, curiosità e anticipazioni.

Buon Sanremo a tutti con OM e Optima!



Tutti i testi Festival di Sanremo 2017, programma e regolamento: le canzoni di Campioni e Nuove Proposte

Le votazioni serata per serata e il sistema per l'eliminazione, i testi dei Big e dei Giovani: tutto ciò che c'è da sapere sul Festival di Sanremo 2017.

5 febbraio 2017 di Cinzia Del Prete



Ligabue all'Arena di Verona verso la conferma: 15 date nel 2017?

Il Liga potrebbe presto approdare all'Arena di Verona: scopri tutti gli aggiornamenti!

4 febbraio 2017 di Cinzia Del Prete



Giuliano Sangiorgi a Cavalli di Battaglia canta Luigi Tenco con Gigi Proietti tra premi e poesia (video)

Ospite dell'ultima puntata dello show, Giuliano Sangiorgi a Cavalli di Battaglia canta Luigi Tenco al fianco di Gigi Proietti (video)

4 febbraio 2017 di Claudia Gagliardi



Indiscrezioni sui big di Sanremo 2017, a Verissimo il backstage per la copertina di Tv Sorrisi e Canzoni

I ventidue big di Sanremo 2017 chiacchierano con Jonathan Kashanian durante la foto di gruppo di rito per Sorrisi Canzoni e Tv.

4 febbraio 2017 di Francesca Zajotti



Bianca Atzei e Max Biaggi a Sanremo 2017 innamorati più che mai: "È un uomo speciale"

Non sono riusciti a separarsi nemmeno in occasione di Sanremo Bianca Atzei e Max Biaggi, che raccontano del loro amore nel brano Ora esisti solo tu

4 febbraio 2017 di Francesca Zajotti

SALERNOTODAY

Luca Napolitano live a Casa Sanremo 2017

Nunzia
04 febbraio 2017 17:15

Nota - Questo comunicato è stato pubblicato integralmente come contributo esterno. Questo contenuto non è pertanto un articolo prodotto dalla redazione di SalernoToday

Luca Napolitano si esibirà a Casa Sanremo Limoni Beauty Lounge, presso il Palafiori, area hospitality del Festival, martedì 7 febbraio alle ore 20:00. Il cantautore, abile nel suscitare emozioni grazie alla spiccata capacità interpretativa, torna, per il secondo anno consegutivo, ad esibirsi nell'area dedicata agli artisti, addetti ai lavori e giornalisti, con un medley di due brani "Ci Whatsappiamo", ultimo lavoro discografico, e "Forse forse", il primo successo, ed una personale interpretazione del brano "Vedrai vedrai" di Luigi Tenco, omaggio all'artista scomparso nel 1967 a Sanremo. Luca ha dichiarato: "Sono felice di essere tra i nomi degli artisti che terranno gli showcase sul palco di Casa Sanremo, che in questo 2017 compie dieci anni. Ringrazio l'organizzazione, Gruppo Eventi, per avermi concesso l'opportunità di calcare un palco autorevole e sul quale si esibiranno anche i cantanti in gara all'Ariston. Quest'anno, oltre a proporre un medley dei miei brani, desidero omaggiare Luigi Tenco, grande interprete ed autore, nel 50° anniversario della sua scomparsa. La sua musica è straordinaria, fonte di ispirazione per me e varie generazioni. Ogni appuntamento live genera emozioni ed io intendo viverle appieno ed è l'augurio che invio anche a Carlo Conti, presentatore e direttore artistico del Festival di Sanremo, e in modo particolare alla co-conduttrice Maria De Filippi, donna e professionista ammirevole, artefice della realizzazione del mio sogno musicale". Luca Napolitano, cantautore e polistrumentista, divenuto noto nel 2008 grazie alla partecipazione ad "Amici" di Maria De Filippi è un artista prolifico e versatile. Nel corso della sua carriera ha realizzato quattro album, ha conquistato città oltreoceano, ed ha realizzato collaborazioni interessanti.

LIGURIA NEWS TELE NORD GENOVA POST SANREMO RIVIERA SPORT SAVONA SVsport CITTÀ DELLA SPEZIA

DISTRIBUTORI AUTOMATICI VENDING

Hotel Le Rocce del Capo ***

I tuoi giorni di benessere

Cutellè F.lli Corso Garibaldi 134 SANREMO

AUTO 3 S.p.A. Jeep Renegade Cherokee Giulietta Auto nuove e aziendali

SANREMO news.it — le parole che valgono, le notizie che restano — A PREZZI SHOCK

Unica concessionaria RENAULT per la provincia di Imperia www.galloedanyautomobili.com GALLO & DANY AUTOMOBILI RENAULT

CHE TEMPO FA

ADESSO 8°C
LUN 6 6.9°C 14.2°C
MAR 7 5.4°C 13.1°C

@Datameteo.com

A Sanremo all'ultima uscita dell'Aurelia Bis

ORO NERO cialde e capsule compatibili

A PREZZI SHOCK

Merlino PUBBLICITÀ OGGETTI PUBBLICITARI ETICHETTE

MAICO APPARECCHI ACUSTICI

Con l'app Banca di Caraglio il Tuo conto ti segue ovunque

Professionisti antisismica

DOMENICO BERTERO GIOIELLIERE

Via Mazzini 22A Taggia (IM)

CLICCA COMPRA RISPARMIA e sei subito in Pista! LIMONE RISERVA BIANCA PIEMONTE

FESTIVAL DI SANREMO | sabato 04 febbraio 2017, 17:09

#Festival2017: Casa Sanremo, da domani al Palafiori al via la decima edizione

5 Consiglia

00:00 / 03:09 Ascolta

Alle 18.00 apre le porte l'hospitality del Festival della Canzone Italiana prodotta dal Gruppo Eventi. Taglio del nastro al Palafiori con Elisabetta Gregoraci



Casa Sanremo Limoni Beauty Lounge, l'hospitality del Festival della Canzone Italiana realizzata dal Gruppo Eventi e nata da un'idea di Vincenzo Russolillo e Mauro Marino, noto conduttore radiofonico, si prepara alla decima edizione con due location d'eccezione, Palafiori e Villa Ormond, e un programma di oltre 350 eventi che prenderanno il via **domani 5 febbraio** alle **18.00** con il taglio del nastro affidato alla showgirl **Elisabetta Gregoraci.**

La festa. A Casa Sanremo gli artisti festeggeranno l'inizio di una nuova sfida nel party più esclusivo della settimana festivaliera: **Stasera tutti a**

Sanremonews.it Mi piace questa Pagina 22 mila

Piace a 3 amici

LIMONE Pratica 2 PERSONE 7 GIORNI da 370€ Monolocali Bilocali Suite

Carne di Fassone di Razza Piemontese etichettata da Coalv FATTORIE MONREGALESI Pacco 5KG 48€ ACQUISTA

AFFARI & ANNUNCI

CASTELVITTORIO CASA INDIPENDENTE
Castelvittorio a 100 metri dal comune e dall'ufficio postale, pieno centro, vendesi casa indipendente su tre lati 70mq da ristrutturare, 2 box, terrazzo e orto. Richiesta...

PIEVE DI TECO
grande appartamento, al piano rialzato, disposto su due livelli, in antica palazzina bifamiliare; composto da salone d'ingresso, cucina arredata, lavanderia/ripostiglio, due...

SEGRETARIA TRILINGUE, ADDETTA RICEVIMENTO, CAMERIERA AI PIANI CERCA LAVORO
Segretaria trilingue (italiano inglese francese), addetta

Tel. 0184 47 32 14
DISTRIBUTORI AUTOMATICI
UNITA' POSTURALI RIABILITATIVI CARROZZINE
POLO - T-SHIRT FELPE - GIUBBOTTI da personalizzare
PER QUESTO SPAZIO CONTATTACI CLICCA QUI
MAURIZIO BREDY s.r.l.
SCIACHETRA 20 pizze 26 focacce 4 focacce speciali
RISTORANTE da ERIO VALLECROSIA
BORDIGHERAUTO F.lli Lanza Ford Via Ferrera 8 BORDIGHERA
bedding IL MATERASSO ITALIANO DI QUALITÀ
COMPRO ORO TEL. 0184.99.86.16

RUBRICHE

GALLERY
MULTIMEDIA
FESTIVAL DI SANREMO
Menù dei Vip
Casa Sanremo
Eventi in città
Visti da Qui
Festival in Bianco e Nero
Sanremo Yacht
Foto e Video
Opinionisti
APPUNTI DI LIBERESO
RISTORANTI PONENTE & COSTA AZZURRA
GOURMET
CLUB TENCO
CINEMA
METEO
L'OROSCOPO DI CORINNE
4Zampe CANI
4Zampe GATTI
4Zampe ADOTTATI
4Zampe PERSI E TROVATI
ISTITUTO DIRITTO UMANITARIO
MONDO DI POESIE
ISTITUTO COMPRENSIVO ITALO CALVINO
UNITRE SANREMO
COLDIRETTI INFORMA
SR INKIESTE
INSIDER
IN&OUT
#FONDATASULLAVORO
ALMANACCO
LA VERA STORIA DI OSCAR RAFONE
INFERMIERE E SALUTE
FESTE... FESTIDEA!

Casa, in collaborazione con Tv Sorrisi e Canzoni Tv. **Lunedì 6 febbraio** tra riti, scaramanzie e tanta buona musica, si brinderà al nuovo Festival.

La musica. Ogni sera al termine del Festival la grande musica si sposterà dal teatro Ariston a Casa Sanremo Limoni Beauty Lounge dove, dopo la mezzanotte, inizieranno gli **showcase esclusivi firmati da Radio 105 e Radio Monte Carlo.**

Sul palco della lounge, realizzato dal set designer **Mario Carlo Garrambone**, il direttore **Beppe Cuva** presenterà martedì 7 **Maldestro**, in gara nella categoria delle Nuove Proposte con "Canzone per Federica", **Braschi**, che presenta al Festival "Nel mare ci sono i coccodrilli" e la cantautrice romana **Paola Turci**, alla sua decima performance sul palco dell'Ariston, mentre mercoledì 8 sarà la volta di **Marianne Mirage**, al Festival con un brano scritto da Francesco Bianconi e Kaballà, **Lele**, l'artista più giovane tra quelli in gara, e **Fabrizio Moro**, la cui partecipazione al Festival anticipa l'uscita del prossimo lavoro in studio, "Pace".

Giovedì 9 toccherà ad altri Giovani, **Francesco Guasti e Tommaso Pini** che introdurranno la performance di **Gigi D'Alessio**, per la quinta volta in competizione sul palco dell'Ariston.

Venerdì 10 si esibiranno **Alessio Bernabei**, amatissimo dal pubblico più giovane e al Festival per la seconda volta come solista ed **Ermal Meta**, quest'anno promosso nella categoria Big insieme alla Nuova Proposta **Leonardo Lamacchia**, e sabato 11, dopo la finalissima, Casa Sanremo ospiterà il vincitore dell'anno scorso tra i Giovani **Francesco Gabbani, i La Rua**, la band esclusa dalla gara, ma molto amata dal pubblico e **Raige e Giulia Luzi**, in gara con un duetto che coniuga rap e pop.

Le "stanze" della Casa. Sono oltre 350 occasioni di **intrattenimento** in una superficie di **oltre 4500 mq.** Il progetto Casa Sanremo nasce dieci anni fa con l'obiettivo di creare un luogo di aggregazione per tutti i giornalisti, gli artisti, gli addetti ai lavori che ogni anno confluiscono nella cittadina ligure per il Festival. Ma soprattutto per **raccontare l'Italia** attraverso le sue peculiarità in un unico contenitore: la musica, la moda, la cultura, i territori, le tradizioni, le aziende con i loro prodotti e non ultima la buona cucina.

Per conoscere il programma dettagliato, le iniziative, gli appuntamenti: www.casasanremo.it

Per richiedere il pass di accredito: panel.gruppoeventi.org



C.S.

CHARITY STARS



2 pass per Showcase di Lele presso Casa...
50 EUR
Fai un'offerta



2 pass per accedere all'esclusiva Casa Sa...
100 EUR
Fai un'offerta



Assisti alla sfilata di Trussardi A/I 17-18 |...
200 EUR
Fai un'offerta

al ricevimento, cameriera ai piani seria e motivata, con esperienza cerca lavoro in provincia di Imperia, preferibilmente...

Vedi tutti gli annunci

IN BREVE

domenica 05 febbraio

Il Festival di Sanremonews.it : 33 iniziative per un evento da vivere intensamente, partecipi anche tu? *(h. 10:37)*



Anno 1953: esplodono le prime polemiche. Carla Boni batte Nilla Pizzi e le ruba il fidanzato *(h. 10:15)*



Russolillo e Casa Sanremo cambieranno il modo di vivere il Festival in città, parole di Pepi Morgia nel 2009: aveva ragione! *(h. 09:53)*



sabato 04 febbraio

Sanremo: Carlo Conti dal ristorante-ittiturismo 'M.B. Patrizia', "Io un gambero così non l'ho mai assaggiato" *(h. 16:22)*



#Festival2017: Al Maestro Vince Tempera il premio 'Una Vita per Musica' dedicato a Erio Tripodi *(h. 15:41)*



#Festival2017: mercoledì prossimo, Convegno sulla canzone 'vintage' alla Federazione Operaia *(h. 15:30)*



#Festival2017: da Sanremo la notizia del Premio Sila 2017 alla star Steven Tyler leader degli Aerosmith *(h. 15:23)*



#Festival2017: la cantante rumena Haiduci in giro in città. Le foto di Tonino Bonomo *(h. 15:11)*



#Festival2017: Carlo Conti e Maria De Filippi all'Ariston durante le prove, tutto pronto a Sanremo *(h. 12:57)*



Sanremo: a Santa Tecla inaugurazione di "Claudio Villa - il reuccio in mostra" *(h. 08:39)*



Leggi le ultime di: FESTIVAL DI SANREMO





LIGURIA NEWS TELE NORD GENOVA POST SANREMO RIVIERA SPORT SAVONA SVsport CITTÀ DELLA SPEZIA

Coffestek
Regalati una giornata di puro relax
INFORMATICA · PC ASSISTENZA
RETE DATI

AUTO 3 S.p.A.
SANREMO 0184.663008
VENTIMIGLIA 0184.231208
IMPERIA 0183.767920

SANREMO news.it
le parole che valgono, le notizie che restano
VIA FERALDI 25 SANREMO

Via Aurelia 130 - Tel. 0184/475335
NUOVA SEDE ARMA DI TAGGIA
GALLO & DANY AUTOMOBILI
RENAULT Passion for life

CHE TEMPO FA

ADESSO 8°C
LUN 6 6.9°C 14.2°C
MAR 7 5.4°C 13.1°C

@Oatameteo.com

A Sanremo all'ultima uscita dell'Aurelia Bis
TECNO-Ben tecnologia al servizio del benessere
VIA CAVOUR 45 VENTIMIGLIA
Merlino PUBBLICITÀ OGGETTI PUBBLICITARI ETICHETTE
MAICO APPARECCHI ACUSTICI
Banca di Caraglio La tua banca nelle tue mani
OGGERO Impresa Edile
ACQUISTA ONLINE
PRINCIPATO

CLICCA COMPRA RISPARMIA e sei subito in Pista! LIMONE RISERVA BIANCA PIEMONTE

FESTIVAL DI SANREMO | sabato 04 febbraio 2017, 15:23

#Festival2017: da Sanremo la notizia del Premio Sila 2017 alla star Steven Tyler leader degli Aerosmith

3 Consiglia

00:00 / 02:06 Ascolta

La notizia potrebbe essere data a Casa Sanremo



Potrebbe esserci anche la Star mondiale con origini silane (di Cotronei) Steven Tallarico in arte Steven Tyler, tra i magnifici nove che riceveranno il Premio Sila 2017, prestigioso encomio che quest'anno giunge alla sua

Sanremonews.it
Mi piace questa Pagina 22 mila
Piace a 3 amici

Progetti pensati per il futuro
Nuove costruzioni, ristrutturazioni e restauri, manutenzioni, opere speciali.

5° edizione ZEN-A Fiera Benessere
10-11-12 febbraio 2017
GENOVA Porto Antico Magazzini del Cotone
PRODOTTI, SERVIZI, DISCIPLINE ED EVENTI!

AFFARI & ANNUNCI
CASTELVITTORIO CASA INDIPENDENTE
Castelvittorio a 100 metri dal comune e dall'ufficio postale, pieno centro, vendesi casa indipendente su tre lati 70mq da ristrutturare, 2 box, terrazzo e orto. Richiesta...
PIEVE DI TECO
grande appartamento, al piano rialzato, disposto su due livelli, in antica palazzina bifamiliare; composto da salone d'ingresso, cucina arredata, lavanderia/ripostiglio, due...
SEGRETARIA TRILINGUE, ADDETTA RICEVIMENTO, CAMERIERA AI PIANI CERCA LAVORO
Segretaria trilingue (italiano inglese francese), addetta

PANASONIC - ARDO
LigureVending
UNITA' POSTURALI
RIABILITATIVI
CARROZZINE
POLO - T-SHIRT
FELPE - GIUBBOTTI
da personalizzare
PER QUESTO SPAZIO CONTATTACI
CLICCA QUI
MAURIZIO BREDY s.r.l.
SCIACHETRA
20 pizze
26 focacce
4 focacce speciali
Sapori e suoni indimenticabili
Nuova Ford KA+
€ 8.950
dimensione arredo
COMPRO ORO
TEL. 0184.99.86.16

RUBRICHE

GALLERY
MULTIMEDIA
FESTIVAL DI SANREMO
Menù dei Vip
Casa Sanremo
Eventi in città
Visti da Qui
Festival in Bianco e Nero
Sanremo Yacht
Foto e Video
Opinionisti
APPUNTI DI LIBERESO
RISTORANTI PONENTE & COSTA AZZURRA
GOURMET
CLUB TENCO
CINEMA
METEO
L'OROSCOPO DI CORINNE
4Zampe CANI
4Zampe GATTI
4Zampe ADOTTATI
4Zampe PERSI E TROVATI
ISTITUTO DIRITTO UMANITARIO
MONDO DI POESIE
ISTITUTO COMPRENSIVO ITALO CALVINO
UNITRE SANREMO
COLDIRETTI INFORMA
SR INKIESTE
INSIDER
IN&OUT
#FONDATASULLAVORO
ALMANACCO
LA VERA STORIA DI OSCAR RAFONE
INFERMIERE E SALUTE
FESTE... FESTIDEA!

27esima edizione e che per la prima volta nella sua storia avrà come location la località turistica di Lorica sul Lago Arvo nella Sila cosentina.

"La notizia potrebbe essere ufficialmente data la prossima settimana a Sanremo proprio durante le iniziative collaterali del Festival della Canzone italiana a Casa Sanremo, a cura dello stesso organizzatore del premio, il promoter Giuseppe Pipicelli, fautore peraltro nel recente passato della Cittadinanza Onoraria a favore del leader degli Aerosmith, avvenuta a Venezia nel 2010. Steven, che già nel 2013 ha visitato il paese che ha dato le origini al nonno Giovanni riabbracciando i suoi tanti parenti che ci vivono, potrebbe in via del tutto eccezionale ricevere il prestigioso riconoscimento (realizzato materialmente dal Maestro orafo di fama internazionale Michele Affidato) nel corso della sua imminente venuta in Italia, prevista per il prossimo mese di giugno, quando con gli Aerosmith si esibirà in quel di Firenze, unica tappa italiana di un tour mondiale.
Nella stessa occasione, il promoter Giuseppe Pipicelli supportato dai cugini della star mondiale (con in testa l'avvocato Antonio Grassi Tallarico e Frida Grassi, quest'ultima anche assessora del comune di Cotronei) e dalla Amministrazione locale, potrebbe sottoporre l'idea di un progetto - evento da tenersi proprio in Sila e con la partecipazione dello stesso Tyler in veste di Padrino e Ospite d'Onore di un evento riservato a gruppi emergenti e affermati di musica rock provenienti da ogni parte d'Europa.
Certo l'idea è ambiziosissima ma, a detta del promoter Pipicelli se si farà gioco di squadra si cercherà di strappare alla star di casa nostra una promessa che potrebbe coronarsi in un sogno per un'intera regione e per i numerosissimi fans italiani".

C.S.

GRATIS
I PRIMI 30 GIORNI
ISCRIVITI ORA

Ottieni il tuo **Omaggio**
Cetilar® Crema
SCOPRI COME

Ti potrebbero interessare anche:



Yougenio: elettricista a Milano. Con il codice sconto ELECTRO25 paghi - 25%
Yougenio Elettricista



Conto Corrente Widiba. La convenienza di avere un conto a zero spese.
Scopri di più



Mutuo casa Sempre Light: un esperto per te in ogni fase, richiedi la consulenza
UBI - Mutuo

al ricevimento, cameriera ai piani seria e motivata, con esperienza cerca lavoro in provincia di imperia, preferibilmente...

Vedi tutti gli annunci

IN BREVE

domenica 05 febbraio

Il Festival di Sanremonews.it : 33 iniziative per un evento da vivere intensamente, partecipi anche tu?
(h. 10:37)



Anno 1953: esplodono le prime polemiche. Carla Boni batte Nilla Pizzi e le ruba il fidanzato
(h. 10:15)



Russolillo e Casa Sanremo cambieranno il modo di vivere il Festival in città, parole di Pepi Morgia nel 2009: aveva ragione!
(h. 09:53)



sabato 04 febbraio

#Festival2017: Casa Sanremo, da domani al Palafiori al via la decima edizione
(h. 17:09)



Sanremo: Carlo Conti dal ristorante-ittiturismo 'M.B. Patrizia', "Io un gambero così non l'ho mai assaggiato"
(h. 16:22)



#Festival2017: Al Maestro Vince Tempera il premio 'Una Vita per Musica' dedicato a Erio Tripodi
(h. 15:41)



#Festival2017: mercoledì prossimo, Convegno sulla canzone "vintage" alla Federazione Operaia
(h. 15:30)



#Festival2017: la cantante rumena Haiduci in giro in città. Le foto di Tonino Bonomo
(h. 15:11)



#Festival2017: Carlo Conti e Maria De Filippi all'Ariston durante le prove, tutto pronto a Sanremo
(h. 12:57)



Sanremo: a Santa Tecla inaugurazione di "Claudio Villa - il reuccio in mostra"
(h. 08:39)



Leggi le ultime di: FESTIVAL DI SANREMO





Pacco 5KG 48€ ACQUISTA

Dalla redazione di RivieraSport:

LIGURIA NEWS | TELE NORD | GENOVA POST | SANREMO | RIVIERA SPORT | SAVONA | SVsport | CITTÀ DELLA SPEZIA

SANREMO Via Massa 181 0184 507735

CUTTICA ASCENSORI

Garantiamo sicurezza, innovazione ed efficienza da oltre 60 anni



INFORMATICA · PC ASSISTENZA
RETE DATI

AUTO 3 S.p.A. Concessionaria Fiat Lancia Abarth per la provincia di Imperia



Auto nuove, KM 0 e aziendali

SANREMO news .it
le parole che valgono, le notizie che restano
A PREZZI SHOCK

Nuove Renault SCENIC & GRAND SCENIC
Multi-space for multi-stories



GALLO & DANY AUTOMOBILI

PRIMA PAGINA | CRONACA | POLITICA | EVENTI | SPORT | ATTUALITÀ | SANITÀ | SOLIDARIETÀ | ECONOMIA | AL DIRETTORE | AGENDA MANIFESTAZIONI | TUTTE LE NOTIZIE
VENTIMIGLIA VALLECROSIA BORDIGHERA | SANREMO OSPEDALETTI | ARMA TAGGIA VALLE ARGENTINA | IMPERIA GOLFO DIANESE | MONACO E COSTA AZZURRA

CHE TEMPO FA

ADESSO 8°C

LUN 6 6.9°C 14.2°C

MAR 7 5.4°C 13.1°C

@Oatameteo.com

A Sanremo all'ultima uscita dell'Aurelia Bis

ORO NERO cialde e capsule compatibili

DIAMANTI RUBINI ZAFFIRI

Merlino PUBBLICITÀ
OGGETTI PUBBLICITARI ETICHETTE

MAICO
Sentire bene è vivere meglio

Con l'app Banca di Caraglio il Tuo conto ti segue ovunque

Professionisti antisismica

ACQUISTA ONLINE

PRINCIPATO



FESTIVAL DI SANREMO | domenica 05 febbraio 2017, 09:53

Russolillo e Casa Sanremo cambieranno il modo di vivere il Festival in città, parole di Pepi Morgia nel 2009: aveva ragione!

1 Consiglia

00:00 / 02:14 Ascolta

Un pranzo alla Cuvea con l'allora direttore artistico del Comune di Sanremo, che aveva capito in anticipo l'idea vincente di Casa Sanremo



Pepi Morgia ad una mostra del Festival

19 febbraio 2009, Trattoria A Cuvea a pochi passi dal **Palafiori**, un pranzo speciale con Pepi Morgia, allora direttore artistico del Comune di Sanremo. Poterlo raccontare oggi ha un grande valore ed un rammarico, Pepi non è qui con noi a festeggiare i 10 anni di **Casa Sanremo**.

Sanremonews.it
Mi piace questa Pagina 22 mila

Piace a 3 amici





ORA Pacco 10KG 96€ ACQUISTA

AFFARI & ANNUNCI

CASTELVITTORIO CASA INDIPENDENTE
Castelvittorio a 100 metri dal comune e dall'ufficio postale, pieno centro, vendesi casa indipendente su tre lati 70mq da ristrutturare, 2 box, terrazzo e orto. Richiesta...

PIEVE DI TECO
grande appartamento, al piano rialzato, disposto su due livelli, in antica palazzina bifamiliare; composto da salone d'ingresso, cucina arredata, lavanderia/ripostiglio, due...

SEGRETARIA TRILINGUE, ADDETTA RICEVIMENTO, CAMERIERA AI PIANI CERCA LAVORO
Segretaria trilingue (italiano inglese francese), addetta

IN CONDOMINI
LigureVending
UNITA' POSTURALI RIABILITATIVI CARROZZINE
POLO - T-SHIRT FELPE - GIUBBOTTI da personalizzare
PER QUESTO SPAZIO CONTATTACI CLICCA QUI
MAURIZIO BREDY s.r.l.
Menù anticrisi 11 €
Sapori e suoni indimenticabili
Ford ECOSPORT € 14.950
bedding IL MATERASSO ITALIANO DI QUALITÀ
COMPRO ORO TEL. 0184.99.86.16

RUBRICHE

GALLERY
MULTIMEDIA
FESTIVAL DI SANREMO
Menù dei Vip
Casa Sanremo
Eventi in città
Visti da Qui
Festival in Bianco e Nero
Sanremo Yacht
Foto e Video
Opinionisti
APPUNTI DI LIBERESO
RISTORANTI PONENTE & COSTA AZZURRA
GOURMET
CLUB TENCO
CINEMA
METEO
L'OROSCOPO DI CORINNE
4Zampe CANI
4Zampe GATTI
4Zampe ADOTTATI
4Zampe PERSI E TROVATI
ISTITUTO DIRITTO UMANITARIO
MONDO DI POESIE
ISTITUTO COMPRENSIVO ITALO CALVINO
UNITRE SANREMO
COLDIRETTI INFORMA
SR INKIESTE
INSIDER
IN&OUT
#FONDATASULLAVORO
ALMANACCO
LA VERA STORIA DI OSCAR RAFONE
INFERMIERE E SALUTE
FESTE... FESTIDEA!

Mangiavamo nel solito angolo, quello vicino alla cucina. Come sempre uno zimino di seppie ed un bicchiere di bianco.

'Vedrai - mi disse ***Pepi Morgia*** *- la città adesso non capisce ancora ma* ***Vincenzo Russolillo*** *è uno che ha capito, che sa come si evolve lo spettacolo e la musica.* ***Casa Sanremo*** *è una grande idea, ci credo tanto. Sanremonews.it deve essere sempre in questa iniziativa. Anche il tuo giornale è una iniziativa che ancora in molti non capiscono ma vedrai, te lo copieranno, proveranno a scalzarti, ma se lavori bene e con passione non ci riusciranno mai. Sei nato per primo, come Casa Sanremo, le idee vincenti nate per prime sono imbattibili, come Coca Cola e Mc Donalds. Le copieranno ma non ce la faranno mai. Casa Sanremo cambierà il volto di questa città quando arriverà il Festival. Oggi anche la politica non capisce, è un buon segnale. Occorre insistere. Sanremoff? E' una delle mie creature, ma ci convive perfettamente. Poi occorre fare il gioco delle parti, Vincenzo Russolillo è bravo e serio lo aiuterò sempre se potrò. Ha fatto una cosa egregia e vedrai nel tempo. Non lasciarlo mai.* ***Salirai con lui scale impensabili****, ed anche lui troverà nel tuo Sanremonews.it il media giusto per diventare di casa a Sanremo.'*

Il pranzo come sempre durò a lungo. Poterlo raccontare è una ricchezza. Pepi aveva ragione, tante volte non fu ascoltato. Oggi prima dell'apertura di Casa Sanremo che celebra 10 anni ci piace presentare questo ricordo, così come vissuto. Un ricordo di 10 anni di Sanremonews.it e Casa Sanremo. Un ricordo impossibile da copiare, ecco perchè chi entrerà al Palafiori nel 2017 salirà in nostra compagnia le scale del più bell'evento collaterale del Festival di Sanremo.

GRATIS I PRIMI 30 GIORNI
ISCRIVITI ORA

Ottieni il tuo **Omaggio** Cetilar® Crema
SCOPRI COME

Ti potrebbero interessare anche:


Tutti i Suggerimenti per Reclamare. Richiedi Qui la Guida Gratis
La Guida per Reclamare


L'Open Beta è alle porte! Giocala dal 9 al 12 Febbraio e unisciti a noi !
FOR HONOR - Open BETA


Il segreto di un milionario che guadagna 10.000€ al mese... (comporta rischi)
Un giornalista rivela:

al ricevimento, cameriera ai piani seria e motivata, con esperienza cerca lavoro in provincia di imperia, preferibilmente...

Vedi tutti gli annunci

IN BREVE

domenica 05 febbraio

Il Festival di Sanremonews.it : 33 iniziative per un evento da vivere intensamente, partecipi anche tu?
(h. 10:37)


Anno 1953: esplodono le prime polemiche. Carla Boni batte Nilla Pizzi e le ruba il fidanzato
(h. 10:15)


sabato 04 febbraio

#Festival2017: Casa Sanremo, da domani al Palafiori al via la decima edizione
(h. 17:09)


Sanremo: Carlo Conti dal ristorante-ittiturismo 'M.B. Patrizia', "Io un gambero così non l'ho mai assaggiato"
(h. 16:22)


#Festival2017: Al Maestro Vince Tempera il premio 'Una Vita per Musica' dedicato a Erio Tripodi
(h. 15:41)


#Festival2017: mercoledì prossimo, Convegno sulla canzone "vintage" alla Federazione Operaia
(h. 15:30)


#Festival2017: da Sanremo la notizia del Premio Sila 2017 alla star Steven Tyler leader degli Aerosmith
(h. 15:23)


#Festival2017: la cantante rumena Halduci in giro in città. Le foto di Tonino Bonomo
(h. 15:11)


#Festival2017: Carlo Conti e Maria De Filippi all'Ariston durante le prove, tutto pronto a Sanremo
(h. 12:57)


Sanremo: a Santa Tecla inaugurazione di "Claudio Villa - il reuccio in mostra"
(h. 08:39)


Leggi le ultime di: FESTIVAL DI SANREMO




ORA Pacco 10KG 96€ ACQUISTA

Dalla redazione di RivieraSport:

rete-cattolica ieri

Click
98

Santarsieri Band: Live a Casa Sanremo dal 5 all'11 Febbraio 2017



La "Santarsieri Band" sarà la band ufficiale per il terzo anno consecutivo di Casa Sanremo, uno degli eventi collaterali in occasione del Festival della Canzone Italiana. E sarà proprio la band materana ad inaugurare una serie di show case all'interno del Palafiori Domenica 5 Febbraio 2017 - ore 21. Nei giorni successivi si esibiranno anche Maldestro, Braschi, Marianne Mirage, Lele, Fabrizio Moro, Tommaso Pini, Francesco Guasti, Gigi D'Alessio, Leonardo Lamacchia, Ermal Meta, La Rua, Francesco Gabbani, Paola Turci, Alessio Bernabei, e tanti altri.

Nella "Santarsieri Band" sono presenti il frontman Bruno Santarsieri di Ferrandina, Giuseppe Trivigno di Salandra al piano, Giuseppe Pignatelli di Pomarico al basso, il tarantino di origini lucane Pasquale Spina alla chitarra, i materani Pasquale e Antonello Gravela ai fiati e Aris Volpe di Bernalda alla batteria.

La "Santarsieri Band" è un mix di energia allo stato puro con un repertorio che spazia da Paolo Belli a Jovanotti, da Lucio Dalla a Pino Daniele, da Renzo Arbore a Fred Buscaglione, fino all'intramontabile Lucio Battisti; Ironia originale, ritmi trascinanti e una scalmanata sarabanda di suoni e melodie, portatori sani di buone vibrazioni per una platea eterogenea, assicurano uno spettacolo elegante e divertente.

Dopo il tour dell'estate 2014, 2015 e del 2016 che li vede impegnati in diverse piazze italiane, la band si è esibita in un tour teatrale invernale dal titolo " Io Speriamo Che Me La Canto"...Anche perché sono disoccupato... titolo del secondo singolo presentato in occasione della kermesse sanremese 2015.

La "Santarsieri band" adesso è pronta per il nuovo tour live 2017 con un ricco repertorio e nuova energia da far impazzire il pubblico in un concerto unico e inimitabile.

Produzione & Management:
- Giovanni Favale
(www.bigservice.it)
- Vincenzo Sanchirico
(www.sanchiricospettacoli.com)

Questo sito si serve dei cookie di Google per l'erogazione dei servizi, la personalizzazione degli annunci e l'analisi del traffico. Le informazioni sul tuo utilizzo del sito sono condivise con Google. Se prosegui la navigazione acconsenti all'utilizzo dei cookie. ULTERIORI INFORMAZIONI OK

sabato 4 febbraio 2017

Coverstore: La Cover Ufficiale di Casa Sanremo 2017

Casa Sanremo Limoni Beauty Lounge, è l' *Hospitality Ufficiale* del 67° Festival della Canzone Italiana nata da un'idea di **Vincenzo Russolillo** e **Mauro Marino** e firmata Gruppo Eventi, ritorna al Palafiori dal 5 all'11 Febbraio.

Un'edizione speciale per festeggiare il decennale che per l'occasione si svolgerà in una doppia location: Palafiori e Villa Ormond. Casa Sanremo infatti si rinnova ogni anno ma il 2017 sarà ricordato come l'anno delle collaborazioni d'eccellenza per Casa Sanremo insieme all'universo creativo di **Coverstore**: Il Brand infatti sigla questa prestigiosa Partnership con il Festival della Canzone Italiana con uno stile unico e innovativo.

Cover Store ha sviluppato un esclusivo prodotto dedicato alla manifestazione, risultato della visione creativa del Brand, insieme all' Art Director and Visual Artist Colombiano, **Armando Mesias**, che ha realizzato le copertine dell' Album "Santeria" di **Marracash & Gue Pequeno.**

"*Siamo lieti e onorati di poter annunciare, la nostra collaborazione con Casa Sanremo perché continuiamo a credere ed investire nel binomio musica e design*", afferma **Andrea Bosetti,** Co-Founder e responsabile Marketing Coverstore.

Per Maggiori Informazioni: www.coverstore/talia.it



Ti potrebbero anche interessare:



My Beauty Box: Il nuovo programma Wellness Beauty Program



Posti in piedi in Paradiso: Il nuovo Film di Carlo Verdone



IHF, vi invita a scoprire l'ospitalità italiana a 5 Stelle



Monte Carlo SBM, vi invita ad uno splendido San Valentino



Il nome del figlio, il nuovo Film della Lucky Red

Riproduzione Riservata © Loredana a 19:30 Consiglialo su Google

Etichette: 67 Festival di Sanremo, Casa Sanremo Limoni Beauty Lounge, Coverstore, Design, Sanremo

Home page Post più vecchio

Cassandra Magazine nel Mondo

Seleziona lingua | Powered by Google Traduttore

Cassandra Line Shop





Archivio: Cassandra Magazine

Archivio: Cassandra Magazine

Prossimamente al Cinema



Moda Glamour Italia - Channel HD

Questo sito si serve dei cookie di Google per l'erogazione dei servizi, la personalizzazione degli annunci e l'analisi del traffico. Le informazioni sul tuo utilizzo del sito sono condivise con Google. Se prosegui la navigazione acconsenti all'utilizzo dei cookie. ULTERIORI INFORMAZIONI OK

METEO ANNUNCI REGISTRATI ACCEDI oppure collegati con

LEGGI ▼ABBONATI REGALA

IL SECOLO XIX Cerca...

HOME GENOVA LEVANTE SAVONA IMPERIA LA SPEZIA BASSO PIEMONTE ITALIA MONDO SPORT

Economia Cultura&Spettacoli Tech Gossip Salute Passioni ▸ Motori Foto Video TheMediTelegraph animal house

È arrivata IperFibra Vodafone a partire da 25 euro Scopri di più > IperFibra

FESTIVAL DI SANREMO 2017

ARTICOLI | VIDEO | FOTOGALLERY

VERSO IL FESTIVAL | 05 febbraio 2017

Elisabetta Gregoraci taglia il nastro a Casa Sanremo

Giulia Cassini

COMMENTI (0) 0 Tweet G+1 0 LinkedIn 0 Pinterest 0 Email ISCRIVITI Newsletter Il Secolo XIX



Elisabetta Gregoraci taglia il nastro a Casa Sanremo

Elisabetta Gregoraci, in abito fasciante rosso ed elegantissimo, è tornata da madrina sul red carpet del Palafiori per inaugurare la rassegna

ARTICOLI CORRELATI


Il "reuccio" Claudio Villa a Santa Tecla ed altri eventi collaterali al Festival


Febbre da Festival, party al casinò e apre CasaSanremo

Preventivi Cessione 5

Rata Bassa Direttamente in Banca ! Richiedi Ora Il Preventivo.

iblbanca.it

Sanremo- Se il Festival della Canzone è ai nastri di partenza a Casa Sanremo, mentre all'Ariston ci sono le prove, Elisabetta Gregoraci, in abito fasciante rosso ed elegantissimo, è tornata da madrina sul red carpet del Palafiori per inaugurare la rassegna che crea gli eventi nell'evento. Un esplosivo concentrato di sagacia e bellezza, come ha dimostrato anche il successo di "Made in Sud" di Lucio Presta, manager con cui tante volte è tornata nella città dei fiori, calcando più volte il teatro del Casinò. **Una showgirl a tutto tondo non convenzionale**, dai valori di una volta, che nelle feste è stata in pellegrinaggio a Medjugorje esortando i suoi fan con lo slogan "Pregate e amate". Una mamma in grande forma che sui social posta spesso le foto del figlio, l'amore più grande della sua vita. Agli uomini tuttavia non sarà sfuggita l'immagine di questi giorni pubblicata su Instagram mettendo in primo piano le gambe chilometriche sottolineate dall'abito verde, con una semplice didascalia: "me". Proprio con Elisabetta Gregoraci ha inizio il carosello di oltre 350 eventi di Casa Sanremo, l'hospitality del Festival realizzata dal Gruppo Eventi e nata dalla creatività di Vincenzo Russolillo e Mauro Marino. Di design il palco della lounge, realizzato dal set designer Mario Carlo Garrambone.

I TWEET DAL FESTIVAL DI SANREMO

Festival di Sanremo
@SanremoRai
Non vediamo l'ora di farvi ascoltare le canzoni in gara. "Sa, sa... prova!" #Sanremo2017



1h

Festival di Sanremo
@SanremoRai
In diretta da #Sanremo2017 con @federusso80 , @TessMasazza e @herbertballeri tra poco torna #PrimaFestival .

I TWEET DEI PROTAGONISTI

Festival di Sanremo, lo speciale del Secolo XIX

Il calendario di Casa Sanremo

Ogni sera al termine del Festival la grande musica si sposterà dal teatro Ariston a Casa Sanremo Limoni Beauty Lounge dove, dopo la mezzanotte, inizieranno gli showcase esclusivi firmati da Radio 105 e Radio Monte Carlo. Martedì 7 si esibirà Maldestro delle nuove proposte, Braschi e Paola Turci, che festeggia il suo decimo Sanremo. Mercoledì 8 ci saranno Marianne Mirage, Lele, il più giovane in gara, e Fabrizio Moro. Giovedì 9 le nuove proposte Francesco Guasti e Tommaso Pini apriranno il concerto di Gigi D'Alessio. Venerdì 10 le accattivanti sonorità di Alessio Bernabei ed Ermal Meta, in questa edizione nella categoria Big insieme alla nuova proposta Leonardo Lamacchia. Infine nell'ultima serata sabato 11 si esibiranno Francesco Gabbani, i La Rua, la band esclusa dalla gara, ma molto amata dal pubblico e Raige e Giulia Luzi, in gara con un duetto che coniuga rap e pop. Tra gli ingredienti Casa Sanremo l'attenzione al sociale con la Polizia di Stato, l'UNICEF Italia e il Presidente Giacomo Guerrera per affrontare il tema del sostegno ai bambini e all' infanzia nelle zone di guerra e il concorso canoro "Musica Contro le Mafie".

La musica viene celebrata anche da Red Ronnie che si presterà per audizioni musicali in roulotte ogni giorno dalle 19,30 alle 20,30 e che dalle 20,30 di martedì 7 a sabato 11 febbraio commenterà il Festival con ospitate varie e diverse sorprese. C'è anche la letteratura con la rassegna Writers, dove si potranno incontrare Mario Luzzatto Fegiz, Adriano Aragozzini, Osvaldo Bevilacqua, Alviero Martini, Roberta Bruzzone, Dario Salvatori, Vittoriana Abate e Cataldo Calabretta, Giusy La Piana, Isa Grassano e Massimiliano Mancini. Per l'arte non poteva mancare Vittorio Sgarbi martedi 7 febbraio alle ore 19.00 come ospite d'onore della mostra di arte contemporanea a cura di Marco Giordano, Presidente di Re d'Italia Art. Spazio anche al fashion con Citofonare Casa Sanremo di Sharon e Giada "le coinquiline" di Realtime, ogni giorno alle 15.00 al Palafiori e "Made in Italy" le firme della nostra moda, tra cui Alviero Martini, Ynot, Delves. Anche il gusto sarà ben rappresentato con i cooking show di Fofò Ferriere e con gli approfondimenti sulla cucina regionale condotti da Beppe Convertini.

Impossibile riassumere tutti gli eventi, basti ricordare ancora come Villa Ormond rappresenti la seconda location di Casa Sanremo con il concorso canoro "New Talent" e con il "gioco" della moda dalle 15 dove giovani talenti ambiranno al Premio Casa Sanremo Moda. La bellezza invece sarà alla Limoni Beauty Lounge, in partnership con Lancôme. Infine tutti on air con Chiara Papanicolaou di Radio Montecarlo per due ore, dalle 12.00 alle 14.00 da lunedì a venerdì, e tre ore, dalle 10.00 alle 13.00 il sabato e con "105 Mi Casa" di Max Brigante.

© Riproduzione riservata

DAL WEB:

Sanremo 2017
Una lista di Twitter di @ilsecoloxix
I cantanti in gara

Bianca Atzei
@biancaatzei
Quasi quasi (2 parte)... 😀



1m

Bianca Atzei
@biancaatzei
Ma quasi quasi... 🤔

Incorpora Visualizza su Twitter

NEWSLETTER
Le @ewsletter IL SECOLOXIX
REGISTRATI

ULTIM'ORA

21:54 **Romania: premier, non mi dimetto**

20:21 **Valanghe Afghanistan-Pakistan, 100 morti**

20:20 **65 anni Elisabetta su trono, senza festa**

20:13 **Migranti soccorsi al largo della Libia**

19:09 **Maltempo: ancora temporali e venti forti**

I PREFERITI DEI LETTORI

PIÙ LETTI PIÙ VISTI PIÙ COMMENTATI

 La Spezia, barman colpito da meningite. Allarme tr...

 Abbandona anziana per giocare ai videopoker, badan...

 Milan-Sampdoria, la cronaca del match...

 Peggiorate le condizioni dello spezzino ricoverato...

CASA SANREMO: AL VIA LA DECIMA EDIZIONE



Casa Sanremo Limoni Beauty Lounge, l'hospitality del Festival della Canzone Italiana realizzata dal Gruppo Eventi e nata da un'idea di Vincenzo Russolillo e Mauro Marino, noto conduttore radiofonico, si prepara alla decima edizione con due location d'eccezione, Palafiori e Villa Ormond, e un programma di oltre 350 eventi che prenderanno il via domani 5 febbraio alle 18 con il taglio del nastro affidato alla showgirl Elisabetta Gregoraci.

La festa. A **Casa Sanremo** gli artisti festeggeranno l'inizio di una nuova sfida nel party più esclusivo della settimana festivaliera: Stasera tutti a Casa, in collaborazione con Tv Sorrisi e Canzoni Tv. Lunedi 6 febbraio tra riti, scaramanzie e tanta buona musica, si brinderà al nuovo Festival.

La musica. Ogni sera al termine del Festival la grande musica si sposterà dal teatro Ariston a Casa Sanremo Limoni Beauty Lounge dove, dopo la mezzanotte, inizieranno gli showcase esclusivi firmati da Radio 105 e Radio Monte Carlo.

Sul palco della lounge, realizzato dal set designer Mario Carlo Garrambone, il direttore Beppe Cuva presenterà martedì 7 Maldestro, in gara nella categoria delle Nuove Proposte con "Canzone per Federica", Braschi, che presenta al Festival "Nel mare ci sono i coccodrilli" e la cantautrice romana Paola Turci, alla sua decima performance sul palco dell'Ariston, mentre mercoledì 8 sarà la volta di Marianne Mirage, al Festival con un brano scritto da Francesco Bianconi e Kaballà, Lele, l'artista più giovane tra quelli in gara, e Fabrizio Moro, la cui partecipazione al Festival anticipa l'uscita del prossimo lavoro in studio, "Pace".



(http://www.lospaccatv.it/wp-content/uploads/2017/02/gref.jpg)

Giovedì 9 toccherà ad altri Giovani, Francesco Guasti e Tommaso Pini che introdurranno la performance di Gigi D'Alessio, per la quinta volta in competizione sul palco dell'Ariston.

Venerdì 10 si esibiranno Alessio Bernabei, amatissimo dal pubblico più giovane e al Festival per la seconda volta come solista ed Ermal Meta, quest'anno promosso nella categoria Big insieme alla Nuova Proposta Leonardo Lamacchia, e sabato 11, dopo la finalissima, **Casa Sanremo** ospiterà il vincitore dell'anno scorso tra i Giovani Francesco Gabbani, i La Rua, la band esclusa dalla gara, ma molto amata dal pubblico e Raige e Giulia Luzi, in gara con un duetto che coniuga rap e pop.

Le "stanze" della Casa. Sono oltre 350 occasioni di intrattenimento in una superficie di oltre 4500 mq. Il progetto Casa Sanremo nasce dieci anni fa con l'obiettivo di creare un luogo di aggregazione per tutti i giornalisti, gli artisti, gli addetti ai lavori che ogni anno confluiscono nella cittadina ligure per il Festival. Ma soprattutto per raccontare l'Italia attraverso le sue peculiarità in un unico contenitore: la musica, la moda, la cultura, i territori, le tradizioni, le aziende con i loro prodotti e non ultima la buona cucina.



Elisabetta Gregoraci, madrina di Casa Sanremo: «Un secondo figlio? Sì, ma non subito»

Domenica 5 Febbraio 2017 22:53

di Nicole Cavazzuti

In attesa della partenza del Festival di Sanremo 2017, che quest'anno sarà ancora piu tosto del solito (in quanto sei dei 22 brani in gara verranno eliminati), a Casa Sanremo si respira aria di festa. Il villaggio dell'ospitalità del Festival compie 10 anni e per l'occasione raddoppia le location. Madrina della manifestazione, **Elisabetta Gregoraci** che video intervistata dal Messaggero parla dei prossimi progetti professionali, dei suoi ricordi legati al Festival di Sanremo e della sua vita privata. Un secondo figlio? Sì, ma non ora.
A tagliare con lei il nastro il patron di Casa Sanremo **Vincenzo Russolillo**, l'assessore al Turismo della Regione Liguria Giovanni Berrino, il Sindaco di Sanremo Alberto Biancheri, Mauro Marino, noto conduttore radiofonico che Beppe Cuva, Responsabile eventi radio e showcase Radio 105 e Radio Monte Carlo.

Tutte le sere, al termine del Festival, a Casa Sanremo dopo la mezzanotte, inizieranno gli showcase esclusivi firmati da Radio 105 e Radio Monte Carlo. Sul palco della lounge, realizzato dal set designer Mario Carlo Garrambone, il direttore Beppe Cuva presenterà martedì 7 Maldestro, in gara nella categoria delle Nuove Proposte con "Canzone per Federica", Braschi, che presenta al Festival "Nel mare ci sono i coccodrilli" e la cantautrice romana Paola Turci, alla sua decima performance sul palco dell'Ariston, mentre mercoledì 8 sarà la volta di Marianne Mirage,

lavoro in studio, "Pace".

Giovedì 9 toccherà ad altri Giovani, Francesco Guasti e Tommaso Pini che introdurranno la performance di Gigi D'Alessio, per la quinta volta in competizione sul palco dell'Ariston. Venerdì 10 si esibiranno Alessio Bernabei, amatissimo dal pubblico più giovane e al Festival per la seconda volta come solista ed Ermal Meta, quest'anno promosso nella categoria Big insieme alla Nuova Proposta Leonardo Lamacchia, e sabato 11, dopo la finalissima, Casa Sanremo ospiterà il vincitore dell'anno scorso tra i Giovani Francesco Gabbani, i La Rua, la band esclusa dalla gara, ma molto amata dal pubblico e Raige e Giulia Luzi, in gara con un duetto che coniuga rap e pop.

Condividi

PER APPROFONDIRE :

CASA SANREMO ELISABETTA GREGORACI SANREMO2017

COMMENTI

scrivi qui il tuo commento

LA NUOVA STAGIONE DELL'INFORMAZIONE



3 mesi a soli 15,99€

ATTIVA SUBITO LA PROMO

APPROFONDIMENTI



Casa Sanremo compie 10 anni, taglio del nastro con Elisabetta Gregoraci

Il Messaggero Casa
ilmessaggerocasa.it

TELEVISIONE



VILLA, VIA DELLA BUFALOTTA 1293

725.000 €

VENDITA VILLA A ROMA

VEDI TUTTI GLI ALTRI VILLE IN VENDITA IN ZONA BUFALOTTA

IL VIDEO PIÙ VISTO

"Ecco com'è la vita di un pilota: il video dei lavoratori di Alitalia diventa virale sul web"

POTREBBE INTERESSARTI ANCHE



Auto Suv - Scopri le Offerte del Mese fino al -40%
(Social Excite)



I 5 posti migliori dove fare l'amore
(social.blogo.it)



Blitz dei carabinieri nel sottopasso: la fuga dello spacciatore è inutile



Interrogatorio Raggi, ecco i nodi che il sindaco dovrà scigliere



Hackerata Diletta Leotta, ecco le 5 migliori foto della soubrette
(topfive.it)



Alluce valgo addio. Migliora i tuoi piedi in poco tempo.
(Benessere Lab)

Contenuti sponsorizzati da

© 2017 Il MESSAGGERO - C.F. e P. IVA 05629251009

Informativa sulla Privacy

Termini e condizioni

Versione classica

press,commtech. anso



#SANREMO2017

Elisabetta Gregoraci inaugura Casa Sanremo: fino all'11 febbraio intrattenimento no stop al Palafiori e Villa Ormond fotogallery

Oltre 350 eventi in programma

di **Alice Rinaldi - Stefania Gallo** - 05 febbraio 2017 - 18:41

Sanremo. Apre ufficialmete con il taglio del nastro **Casa Sanremo**, l'hospitality del Festival della Canzone Italiana nata da un'idea di Vincenzo Russolillo e Mauro Marino e firmata Gruppo Eventi, che per il decimo anno consecutivo ritorna al Palafiori. Dal 5 all'11 febbraio al Palafiori e Villa Ormond intrattenimento no stop e oltre 350 eventi in programma.



Madrina d'eccezione **Elisabetta Gregoraci** accompagnata dall'orefice crotonese Michele Affidato. Presenti per l'occasione anche il sindaco i Sanremo Alberto Biancheri, il presidente del consiglio comunale Alessandro Il Grande, e l'assessore regionale Gianni Berrino.

GALLERIA FOTOGRAFICA **riviera24 - casa sanremo inaugurazione 2017**



Assisti alla sfilat... Al momento: 500
2 pass per Show... Al momento:
2 pass per Sho... Al momento: 50

Casa Sanremo si rinnova ogni anno, negli spazi e nei contenuti, pur mantenendo i suoi spazi tradizionali dedicati al sociale, agli showcase, alle eccellenze enogastronomiche

l'anno delle partnership d'eccellenza: Sanremo città della musica.

Sotto l'egida del Comune, Casa Sanremo svolgerà un ruolo centrale e di rilievo nell'offerta di intrattenimento di migliaia di visitatori per animare la città durante la settimana del festival.

Grazie alla collaborazione con la *Fondazione Orchestra Sinfonica di Sanremo* Casa Sanremo inaugura la nuova stagione di Area Sanremo 2018 ed il relativo tour nazionale, oltre a riservare ampio spazio ai finalisti del concorso 2017, che si esibiranno sul palco del Palafiori.

La Direzione Artistica è affidata a Stefano Senardi e Massimo Cotto.
A Casa Sanremo sarà allestita anche una mostra di arte contemporanea a cura di Marco Giordano, Presidente di Re d'Italia Art, che verrà inaugurata alla presenza di Vittorio Sgarbi martedi 7 febbraio alle ore 19.00

A Casa Sanremo il più ricco newsfeed online in tempo reale con Rockol.

Rockol sarà presente a Casa Sanremo con una postazione dedicata, la "Rockol Lounge", dove gli artisti di Area Sanremo e i big in gara al Festival eseguiranno minishow live e in video in interazione con il pubblico.

SCOPRI LE OCCASIONI USATO E KM 0 DELL'INVERNO
FINO A 36 MESI DI GARANZIA
Mercedes-Benz MINI
LIGURIA NEWS TELE NORD GENOVA POST SANREMO RIVIERA SPORT SAVONA SVsport CITTÀ DELLA SPEZIA
Coffestek
C.M.E. TASSELLI
Pavimenti · Rivestimenti · Mosaici
Vasche Idromassaggio · Caminetti
INFORMATICA · PC ASSISTENZA
RETE DATI
AUTO 3 S.p.A.
Capture NUOVA Megane
Auto nuove, KM 0 e aziendali
SANREMO news.it
le parole che valgono, le notizie che restano
A PREZZI SHOCK
Nuove Renault SCENIC & GRAND SCENIC
Multi-space for multi-stories
GALLO & DANY AUTOMOBILI

CHE TEMPO FA

ADESSO 6.8°C
LUN 6 6.6°C 14.5°C
MAR 7 5.4°C 12.9°C

@Oatameteo.com

SCOPRI TUTTI I NOSTRI SERVIZI
SOLO AQUA trattamento per acque potabili
VIA FERALDI 25 SANREMO
Merlino PUBBLICITÀ OGGETTI PUBBLICITARI ETICHETTE
MAICO APPARECCHI ACUSTICI
Con l'app Banca di Caraglio il Tuo conto ti segue ovunque
OGGERO Impresa Edile
Via Col. Aprosio 206 Vallecrosia (IM)
MANUTENZIONE CALDAIE SAVI - IMMERGAS - ARGO REMENA - BIASI - SILE SAVIO - VAILLANT E MOLTE ALTRE

CLICCA COMPRA RISPARMIA e sei subito in Pista! LIMONE RIVIERA BIANCA PIEMONTE

FESTIVAL DI SANREMO | domenica 05 febbraio 2017, 18:03

#Festival2017: cerimonia di inaugurazione per la 10a edizione di 'Casa Sanremo', la diretta dal Palafiori (Foto e Video)

37 Consiglia

00:00 / 03:05 Ascolta

Il progetto Casa Sanremo nasce dieci anni fa con l'obiettivo di creare un luogo di aggregazione per tutti i giornalisti, gli artisti, gli addetti ai lavori che ogni anno confluiscono nella cittadina ligure per il Festival.



Con la madrina d'eccezione Elisabetta Gregoraci è stata inaugurata poco fa la decima edizione di '**Casa Sanremo Limoni Beauty Lounge**', l'hospitality del Festival della Canzone Italiana realizzata dal Gruppo Eventi e nata da un'idea di Vincenzo Russolillo e Mauro Marino, con due location

Sanremonews.it
Mi piace questa Pagina 22 mila
Piace a 3 amici
5° edizione ZEN-A Fiera Benessere 10-11-12 febbraio 2017 GENOVA Porto Antico Magazzini del Cotone
PRODOTTI, SERVIZI, DISCIPLINE ED EVENTI!
LIMONE Palace 2 PERSONE 7 GIORNI da 370€ Monolocali Bilocali Suite

AFFARI & ANNUNCI

CASTELVITTORIO CASA INDIPENDENTE
Castelvittorio a 100 metri dal comune e dall'ufficio postale, pieno centro, vendesi casa indipendente su tre lati 70mq da ristrutturare, 2 box, terrazzo e orto. Richiesta...

PIEVE DI TECO
grande appartamento, al piano rialzato, disposto su due livelli, in antica palazzina bifamiliare; composto da salone d'ingresso, cucina arredata, lavanderia/ripostiglio, due...

SEGRETARIA TRILINGUE, ADDETTA RICEVIMENTO, CAMERIERA AI PIANI CERCA LAVORO
Segretaria trilingue (italiano inglese francese), addetta

DISTRIBUTORI AUTOMATICI
348.8736476

PRODOTTI SU MISURA
AUSILI BAMBINI
ANTIDECUBITO

GADGETS PROMOZIONALI
OGGETTISTICA FIRMATA

PER QUESTO SPAZIO CONTATTACI
CLICCA QUI

Le nuove energie per il clima

IMPERIA
Pizzeria & Ristorante

MAR 14 FEB
Serata di San Valentino

Ford FIESTA
€ 9.950

dimensione arredo

SANREMO
VALLECROSIA
VENTIMIGLIA
GENOVA
WWW.FERRARORO.COM

RUBRICHE

GALLERY
MULTIMEDIA
FESTIVAL DI SANREMO
Menù dei Vip
Casa Sanremo
Eventi in città
Visti da Qui
Festival in Bianco e Nero
Sanremo Yacht
Foto e Video
Opinionisti
APPUNTI DI LIBERESO
RISTORANTI PONENTE & COSTA AZZURRA
GOURMET
CLUB TENCO
CINEMA
METEO
L'OROSCOPO DI CORINNE
4Zampe CANI
4Zampe GATTI
4Zampe ADOTTATI
4Zampe PERSI E TROVATI
ISTITUTO DIRITTO UMANITARIO
MONDO DI POESIE
ISTITUTO COMPRENSIVO ITALO CALVINO
UNITRE SANREMO
COLDIRETTI INFORMA
SR INKIESTE
INSIDER
IN&OUT
#FONDATASULLAVORO
ALMANACCO
LA VERA STORIA DI OSCAR RAFONE
INFERMIERE E SALUTE
FESTE... FESTIDEA!

d'eccezione, Palafiori e Villa Ormond, e un programma di oltre 350 eventi che prenderanno.

Ecco la cerimonia in diretta dal Palafiori:

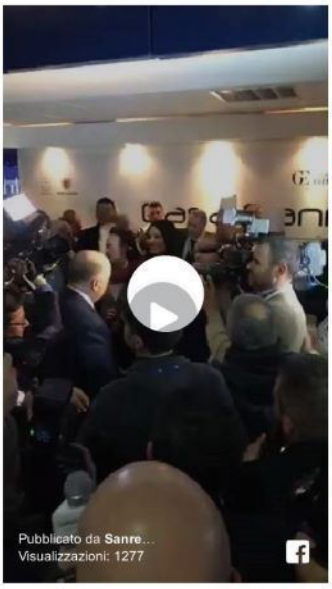

La festa. A Casa Sanremo gli artisti festeggeranno l'inizio di una nuova sfida nel party più esclusivo della settimana festivaliera: **Stasera tutti a Casa**, in collaborazione con Tv Sorrisi e Canzoni Tv. **Domani** tra riti, scaramanzie e tanta buona musica, si brinderà al nuovo Festival.

La musica. Ogni sera al termine del Festival la grande musica si sposterà dal teatro Ariston a Casa Sanremo Limoni Beauty Lounge dove, dopo la mezzanotte, inizieranno gli **showcase esclusivi firmati da Radio 105 e Radio Monte Carlo.**

Sul palco della lounge, realizzato dal set designer **Mario Carlo Garrambone**, il direttore **Beppe Cuva** presenterà martedì 7 **Maldestro**, in gara nella categoria delle Nuove Proposte con "Canzone per Federica", **Braschi**, che presenta al Festival "Nel mare ci sono i coccodrilli" e la cantautrice romana **Paola Turci**, alla sua decima performance sul palco dell'Ariston, mentre mercoledì 8 sarà la volta di **Marianne Mirage**, al Festival con un brano scritto da Francesco Bianconi e Kaballà, **Lele**, l'artista più giovane tra quelli in gara, e **Fabrizio Moro**, la cui partecipazione al Festival anticipa l'uscita del prossimo lavoro in studio, "Pace".

Giovedì 9 toccherà ad altri Giovani, **Francesco Guasti e Tommaso Pini** che introdurranno la performance di **Gigi D'Alessio**, per la quinta volta in competizione sul palco dell'Ariston.

Venerdì 10 si esibiranno **Alessio Bernabei**, amatissimo dal pubblico più giovane e al Festival per la seconda volta come solista ed **Ermal Meta**, quest'anno promosso nella categoria Big insieme alla Nuova Proposta **Leonardo Lamacchia**, e sabato 11, dopo la finalissima, Casa Sanremo ospiterà il vincitore dell'anno scorso tra i Giovani **Francesco Gabbani**, i **La Rua**, la band esclusa dalla gara, ma molto amata dal pubblico e **Raige e Giulia Luzi**, in gara con un duetto che coniuga rap e pop.


TIM
TIM SMART CASA
Internet fino a 20 MEGA
+
Chiamate illimitate
+
TIMVISION
RISPARMI 120€

al ricevimento, cameriera ai piani seria e motivata, con esperienza cerca lavoro in provincia di imperia, preferibilmente...

Vedi tutti gli annunci

IN BREVE

domenica 05 febbraio


#Festival2017: Elisabetta Gregoraci inaugura 'Casa Sanremo' "Felice e curiosa di seguirlo" (Foto e intervista video)
(h. 19:16)


#Festival2017: inaugurata oggi al Teatro dell'Opera del Casinò la mostra 'Parole Note' di Enrico Benetta (Foto e Video)
(h. 18:40)


#Festival2017: sabato 11 febbraio, tris di live di Mladen alle collaterali di Sanremo
(h. 17:42)


#Festival2017: questa sera al Victory Morgana Bay, Cena di Gala di benvenuto per le maestranze della Rai
(h. 15:20)


#Festival2017: Liguria protagonista con le sue eccellenze e i suoi prodotti di qualità attraverso le cartoline del video contest #lamialiguria
(h. 15:01)


#Festival2017: da martedì 7 a domenica 12 febbraio, ritorna lo Street Food Festival a Portosole di Sanremo
(h. 14:50)


#Festival2017: anche quest'anno torna a Sanremo 'Una vita da social' della Polizia di Stato
(h. 12:33)


Sanremo: il #Festival2017 scatta con l'inaugurazione della mostra dedicata al 'reuccio' Claudio Villa (Foto e Video)
(h. 12:20)


#Festival2017: Regione Liguria, domani alle 19 il presidente Toti con il presidente Maroni inaugura lo spazio #lamialiguria presso il Palafiori
(h. 12:12)


#Festival2017: 'Guardami oltre...!', dal 7 all'11 febbraio torna a Sanremo la rassegna di progetti artistici a sostegno di categorie sociali fragili
(h. 11:56)

Leggi le ultime di: FESTIVAL DI SANREMO





DIFFERENZIATA ISTRUZIONI PER L'USO
CONFARTIGIANATO INFORMA

CERCA NEL WEB
Cerca
Google

ACCADEVA UN ANNO FA


1 ANNO FA
POLITICA
Mense chiuse e studenti col panino oggi a scuola: massiccia adesione dei dipendenti in provincia di Imperia


1 ANNO FA
CRONACA
Bordighera: è Arturo Politi di Sanremo il 68enne morto oggi pomeriggio sotto il treno vicino alla stazione


1 ANNO FA
CRONACA
Bordighera: uomo si getta sotto il treno vicino alla stazione, mobilitazione di soccorsi ma nulla da fare

Leggi tutte le notizie

Le "stanze" della Casa. Sono oltre 350 occasioni di **intrattenimento** in una superficie di **oltre 4500 mq.** Il progetto Casa Sanremo nasce dieci anni fa con l'obiettivo di creare un luogo di aggregazione per tutti i giornalisti, gli artisti, gli addetti ai lavori che ogni anno confluiscono nella cittadina ligure per il Festival. Ma soprattutto per **raccontare l'Italia** attraverso le sue peculiarità in un unico contenitore: la musica, la moda, la cultura, i territori, le tradizioni, le aziende con i loro prodotti e non ultima la buona cucina.

Per conoscere il programma dettagliato, le iniziative, gli appuntamenti: www.casasanremo.it

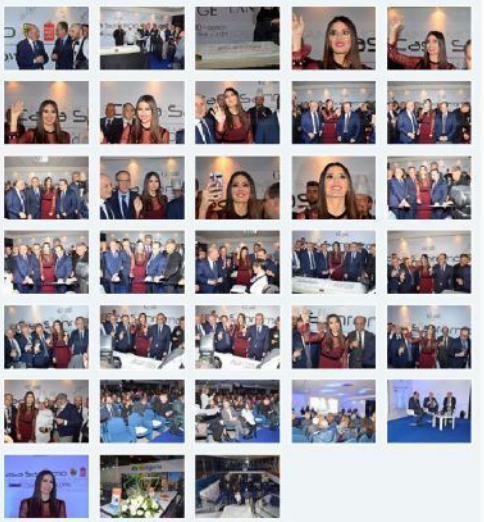

Carlo Alessi e Pietro Zampedroni

CHARITY STARS


2 pass per Showcase di Lele presso Casa Sanremo - 8 febbraio
50 EUR
Fai un'offerta


Foto autografata da Henry Cavil (Superman)
170 EUR
Fai un'offerta

Ti potrebbero interessare anche:


Come sono diventato milionario con 25000€ di entrate l'anno? rischio di mercato.
Ricco con soli 1000€!


Stock di iPhone rimasti in magazzino, valore 619€ in vendita a 59€
Scopri come ottenerne uno


Impara a difendere i tuoi diritti di consumatore! Richiedi la Guida Gratis
La Guida per Reclamare

Dalla redazione di RivieraSport:



Rally: Golfo dei Poeti, trionfa l'imperiese Danilo


Sponsor (Sponsor)
12 anni in meno senza l'uso della chirurgia.



FCA
FIAT CHRYSLER AUTOMOBILES



Tutto sul giornalismo sportivo, i media e lo sport in Italia



Rassegna Comunicazione

5 Febbraio 2017 Rassegna Comunicazione

Jack Daniel's sponsor tecnico di Casa Sanremo

c'è dove c'è la musica, dove il palco è l'unica vera casa del musicista e dove i suoni arrivano
eri e autentici alle orecchie di chi li "sente" a suo stesso modo. Per questo, Jack Daniel's torna a
emo per il secondo anno consecutivo come sponsor tecnico ufficiale di Casa Sanremo, in
sione della 67° edizione del Festival della Canzone Italiana, da lunedì 6 a sabato 11 febbraio. Gli
ti, i giornalisti e gli addetti ai lavori che visiteranno il bar della lounge area di Casa Sanremo,
amente brandizzato Jack Daniel's, potranno scegliere se gustare il classico Whiskey o uno dei
tail (come il Lynchburg Lemonade) presenti nella lista ufficiale Jack pensata per l'occasione. Nel
arà anche disponibile un esclusivo servizio premium in vetro. Inoltre, lunedì 6 febbraio a partire
ore 15:00, Jack Daniel's organizzerà una speciale masterclass con degustazione, ad ingresso
, con il master bartender Stefano Righetti che illustrerà caratteristiche e peculiarità del mondo
The post Jack Daniel's sponsor tecnico di Casa Sanremo appeared first on Spot and Web. ...

a qui per continuare a leggere su Spot and Web

te: Spot and Web

Categorie

- Primo Piano
- Rassegna Sport
- Speciale scommesse
- Speciale motori
- Rassegna Comunicazione
- News dalle Federazioni
- Sport&Business
- Caribe Sounds Fitness
- Interventi
  - Autorità
  - Campioni
  - Giornalisti
- Video

Ultime notizie

- La violenza nel calcio: il rapporto dell'Aic
- Coppa Spagna: Barcellona in finale
- Coppa Spagna: Barcellona in finale
- 'Juve extraterrestre ma non molleremo'
- 'Juve extraterrestre ma non molleremo'

Cerca nel sito

Cerca

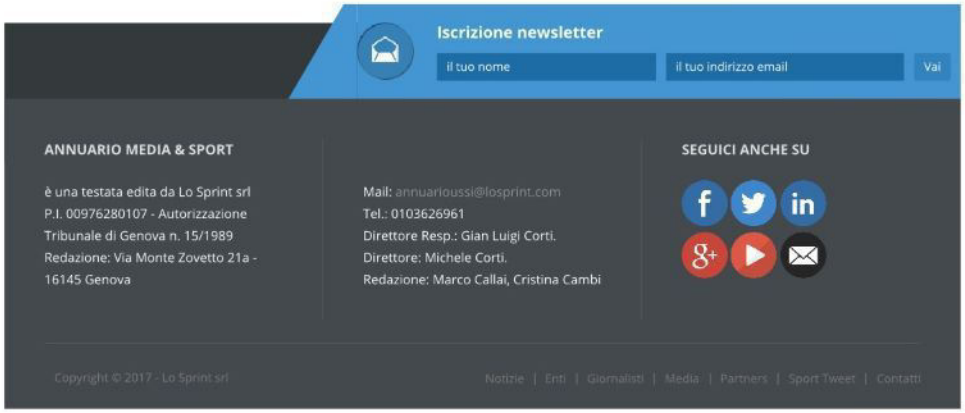
Iscrizione newsletter
il tuo nome
il tuo indirizzo email
Vai
ANNUARIO MEDIA & SPORT
è una testata edita da Lo Sprint srl
P.I. 00976280107 - Autorizzazione
Tribunale di Genova n. 15/1989
Redazione: Via Monte Zovetto 21a -
16145 Genova
Mail: annuarioussi@losprint.com
Tel.: 0103626961
Direttore Resp.: Gian Luigi Corti.
Direttore: Michele Corti.
Redazione: Marco Callai, Cristina Cambi
SEGUICI ANCHE SU
Copyright © 2017 - Lo Sprint srl
Notizie | Enti | Giornalisti | Media | Partners | Sport Tweet | Contatti



Elisabetta Gregoraci dà il via a Casa Sanremo 2017 con un look anni '70

Al via Casa Sanremo con l'eleganza di Elisabetta Gregoraci

Da **Jessica Giarletta** - 5 febbraio 2017

Al via Casa Sanremo 2017. Quest'anno il taglio del nastro è stato assegnato alla showgirl Elisabetta Gregoraci che incanta tutti con il suo look anni '70.

Elisabetta Gregoraci ha dato il via alla maratona sanremese tagliando il nastro di apertura di **Casa Sanremo** sfoggiando un grande sorriso e un look impeccabile. Pochissime ore prima la presentatrice era alle prese con trucco e parrucco nei camerini e attraverso il suo profilo Instagram ci ha regalato un piccolo anticipo del suo look.



Elisabetta Gregoraci al trucco e parrucco prima del taglio del nastro al Palafiori

Capelli super lisci e trucco da pantera, ecco come **Elisabetta Gregoraci** affronta il taglio del nastro a **Casa Sanremo**. La Gregoraci è sempre stata super elegante per le sue apparizioni televisive e anche nella sua vita privata. I paparazzi l'hanno sempre trovata perfettamente pronta per gli scatti. Il fisico super scolpito le dà la possibilità di poter giocare con la moda.



Elisabetta Gregoraci

Elisabetta Gregoraci news: la showgirl regina della serata di apertura di Casa Sanremo 2017



Elisabetta Gregoraci taglio del nastro

Vestita di rosso con forti trasparenze **Elisabetta Gregoraci** ha dato un taglio netto al nastro dando il via alla maratona del Festival di Sanremo. Accanto a lei il patron di Casa Sanremo Vincenzo Russolillo, l'assessore al Turismo della Regione Liguria Giovanni Berrino, il Sindaco di Sanremo Alberto Biancheri, Mauro Marino, noto conduttore radiofonico che Beppe Cuva, Responsabile eventi radio e showcase Radio 105 e Radio Monte Carlo.

Casa Sanremo 2017: Elisabetta Gregoraci inaugura l'hospitality del Festival della Canzone Italiana



Elisabetta Gregoraci taglio della torta



Alluci valghi?
Liberatene e mostra i piedi senza vergogna. Provalo!

SCOPRI

Ads by

La showgirl e conduttrice televisiva si è presentata ai giornalisti e fotografi con grande stile. Senza mai perdere il sorriso e il suo animo stravagante. Per l'inaugurazione di **Casa Sanremo** ha scelto un abito lungo, con molte trasparenze e ricami firmato Alberta Ferretti.



Elisabetta Gregoraci brindisi finale Casa Sanremo 2017

Elisabetta Gregoraci ha inaugurato in grande stile **Casa Sanremo 2017**. Dopo il taglio del nastro c'è stato il classico taglio della torta. La serata si è poi conclusa con il brindisi finale.

SUGGERITI

Classe A NEXT.	Cecilia Rodriguez e Francesco Monte volano in America: ecco ...	Amici 16 puntata 7 febbraio: Federica Carta va in sfida	Sanre della
Smart urbanrunner limited edition.	Isola dei famosi 2017 : la modella Dayane Mello eliminata	UeD news puntata 7 febbraio: il primo bacio di Luca!	Paola Sanre
#saranno4anni straordinari	Gossip tv: Anna Falchi a Domenica in si sfoga con Pippo Baud...	Andrea Marcaccini deve lasciare l'Isola dei famosi: espulso!	Sanre gadg
Hotel RIU La Mola	Gossip Tv Mara Venier rivela una confessione di Maria De Fil...	Elisabetta Gragoraci Sara Galimberti e Micaela a Casa Sanrem...	Sanre Big in



Oggi l'energia verde è gratis.
Con 100% Verde web, Luce&gas ècoop ti regala l'energia rinnovabile.



Potente bevanda che uccide tutti i parassiti prima del mattino!
Bevila prima di dormire ...



10000€ al mese?
Scopri come ha fatto un miliardario a guadagnare online e guarda come puoi farlo anche tu!

Ads by

Jessica Giarletta

SANREMO 2017 / Festival, news: cantanti a raccolta, Alessio Bernabei e la sua adrenalina al top! (oggi, 5 febbraio 2017)

Pubblicazione: domenica 5 febbraio 2017 - Ultimo aggiornamento: domenica 5 febbraio 2017, 15.38

Redazione



Sanremo 2017

SANREMO 2017, FESTIVAL NEWS: ALESSIO BERNABEI VERSO LA LIGURIA, VIDEO (OGGI, 5 FEBBRAIO 2017) – Sanremo 2017 è ormai alle porte e da il 7 febbraio prossimo il carrozzone della kermesse inizierà il suo viaggio che ci porterà a scoprire i vincitori di questa edizione sabato sera. Insieme a Carlo Conti, sul palco dell'Ariston, ci sarà Maria De Filippi. I conduttori sono a Sanremo ormai da qualche giorno ma i cantanti stanno arrivando solo oggi. Proprio poco fa Alessio Bernabei ha postato un piccolo video in cui si mostra in auto, in viaggio verso la città ligure che lo ospiterà nei prossimi giorni (speriamo per lui il più a lungo possibile). L'adrenalina sale per lui ed anche le condizioni meteo non giocano a suo favore visto che il tempo è un po' così come lui stesso dice in **questo video.** Come sarà la sua performarce e fin dove arriverà l'ex frontman dei Dear Jack? Lo scopriremo a partire da martedì quando tutti i big in gara riusciranno ad esibirsi sul palco dell'Ariston.

SANREMO 2017, FESTIVAL NEWS: IL PROGRAMMA DEGLI SHOW CASE A CASA SANREMO (OGGI, 5 FEBBRAIO 2017) –Cresce l'attesa per la settimana del Festival di Sanremo 2017 che regalerà delle buona musica italiana a tutti i telespettatori. In concomitanza con le serate del festival sono state rese note tre showcase a Casa Sanremo 2017, che si terranno ogni sera. Si partirà la prima sera, dopo la conclusione del Festival, con Maldestro e Braschi, due cantanti in gara nella categoria delle Nuove Proposte, a seguire si esibirà Paola Turci che fa parte della categoria Big. Mercoledì 8 febbraio ci sarà invece Marianne Mirage e Lele Esposito per le Nuove Proposte e Fabrizio Moro per la categoria dei big, sempre dopo la mezzanotte. Passiamo a giovedì 9 febbraio: sul palco di Casa Sanremo ci saranno Francesco Guasti e Tommaso Pini per la categoria Nuove Proposte, mentre per i Big l'atteso Gigi D'Alessio che delizierà tutti con i suoi successi oltre alla canzone prevista per la gara di quest'anno. Venerdì 10 febbraio spazio a Alessio Bernabei ed Ermal Meta, mentre sabato 11 dopo il gran finale ci saranno Francesco Gabbani e la coppia formata da Raige e Giulia Luzi, oltre a i La Rua che sono stati scelti per la sigla del dopo-Festival.

SANREMO 2017, FESTIVAL NEWS: GIÀ INCORONATI I VINCITORI SOCIAL (OGGI, 5 FEBBRAIO 2017) – Martedì 7 febbraio nella prima serata di

Rai 1 il glorioso teatro Ariston di **Sanremo** apre le porte alla 67^ edizione del Festival della Canzone Italiana con la conduzione di Carlo Conti che ne è anche il direttore artistico e di Maria De Filippi. Nonostante lo spettacolo non sia ancora iniziato il popolo del web ha già incoronato i propri vincitori. Infatti, ci sono alcuni artisti impegnati nella gara sanremese che arrivano a questo appuntamento con un vero e proprio popolo di fans pronti a sostenerla. La più seguita tra i cantanti in gara è Lodovica Comello che grazie alla sua partecipazione alla serie Disney, Violetta ed al programma Singing in the Car, vanta tra i vari social network oltre sei milioni di followers. Completano il podio due artisti napoletani: il rapper Clementino che ne conta quasi 2 milioni e Gigi D'Alessio che ne ha poco più di 1,7 milioni. Tra gli altri artisti più seguiti sul web c'è un po' a sorpresa Fiorella Mannoia con circa 1,5 milioni e Michele Bravi con 1,2 milioni.

© Riproduzione Riservata.



Antifurto Verisure: calcola il prezzo...
Controlla la Tua casa dallo smartphone: scopri l'Antifurto Verisure!

SCOPRI DI PIÚ



28 Milionari in 6 Mesi!
L'APP di Ashton Kutcher Diventa Virale.

SCOPRI DI PIÚ

Ads by

Guarda anche



Ex operaio di una fabbrica di Frosinone, guadagna 204.000€ *(newsdiqualita.it)*



CALCIOMERCATO/ Roma, Buffon, Santana, Podolski e Iaquinta tutti i rumors al 4...



Risparmia fino al 30% sul Montascale: confronta



SCUOLA/ Caro Monti, prima di "sforbiciare" occorre farsi le domande giuste

Link che ci piacciono



Ottenere 5.000 € seguendo 5 consigli. Ecco come guadagnare un secondo stipendio. *(lanotiziaperfetta.com)*



Risparmia fino al 30% sul Montascale: confronta preventivi da vari fornitori *(offertarapida.it)*



Alluci valghi? Liberatene! Metodo sensazionale. Risultati rapidi. Provalo! >>> *(giornaledimedicina.com)*

LWL

Elisabetta Gregoraci, madrina di Casa Sanremo: «Un secondo figlio? Sì, ma non subito»

ilgazzettino.it/cultura/elisabetta_gregoraci_madrina_di_casa_sanremo_un_secondo_figlio_si_ma-2241692.html

×



Elisabetta Gregoraci, madrina di Casa Sanremo: «Un secondo figlio? Sì, ma non subito»

di **Nicole Cavazzuti**

In attesa della partenza del Festival di Sanremo 2017, che quest'anno sarà ancora piu tosto del solito (in quanto sei dei 22 brani in gara verranno eliminati), a Casa Sanremo si respira aria di festa. Il villaggio dell'ospitalità del Festival compie 10 anni e per l'occasione raddoppia le location. Madrina della manifestazione, **Elisabetta Gregoraci** che video intervistata dal Messaggero parla dei prossimi progetti professionali, dei suoi ricordi legati al Festival di Sanremo e della sua vita privata. Un secondo figlio? Sì, ma non ora.
A tagliare con lei il nastro il patron di Casa Sanremo **Vincenzo Russolillo**, l'assessore al Turismo della Regione Liguria Giovanni Berrino, il Sindaco di Sanremo Alberto Biancheri, Mauro Marino, noto conduttore radiofonico che Beppe Cuva, Responsabile eventi radio e showcase Radio 105 e Radio Monte Carlo.

Tutte le sere, al termine del Festival, a Casa Sanremo dopo la mezzanotte, inizieranno gli showcase esclusivi firmati da Radio 105 e Radio Monte Carlo. Sul palco della lounge, realizzato dal set designer Mario Carlo Garrambone, il direttore Beppe Cuva presenterà martedì 7 Maldestro, in gara nella categoria delle Nuove Proposte con "Canzone per Federica", Braschi, che presenta al Festival "Nel mare ci sono i coccodrilli" e la cantautrice romana Paola Turci, alla sua decima performance sul palco dell'Ariston, mentre mercoledì 8 sarà la volta di Marianne Mirage, al Festival con un brano scritto da Francesco Bianconi e Kaballà, Lele, l'artista più giovane tra quelli in gara, e Fabrizio Moro, la cui partecipazione al Festival anticipa l'uscita del prossimo lavoro in studio, "Pace".

Giovedì 9 toccherà ad altri Giovani, Francesco Guasti e Tommaso Pini che introdurranno la performance di Gigi D'Alessio, per la quinta volta in competizione sul palco dell'Ariston. Venerdì 10 si esibiranno Alessio Bernabei, amatissimo dal pubblico più giovane e al Festival per la seconda volta come solista ed Ermal Meta, quest'anno promosso nella categoria Big insieme alla Nuova Proposta Leonardo Lamacchia, e sabato 11, dopo la finalissima, Casa Sanremo ospiterà il vincitore dell'anno scorso tra i Giovani Francesco Gabbani, i La Rua, la band esclusa dalla gara, ma molto amata dal pubblico e Raige e Giulia Luzi, in gara con un duetto che coniuga rap e pop.

© RIPRODUZIONE RISERVATA

Domenica 5 Febbraio 2017, 22:53

CONDIVIDI

+ TUTTI I VIDEO

CONDIVIDI LA NOTIZIA

ALTRE DI CULTURA

DIVENTA FAN

SEGUICI SU TWITTER

Elisabetta Gregoraci, madrina di Casa Sanremo: «Un secondo figlio? Sì, ma non subito»



ARTICOLI CORRELATI

di Nicole Cavazzuti

0
110

In attesa della partenza del Festival di Sanremo 2017, che quest'anno sarà ancora piu tosto del solito (in quanto sei dei 22 brani in gara verranno eliminati), a Casa Sanremo si respira aria di festa. Il villaggio dell'ospitalità del Festival compie 10 anni e per l'occasione raddoppia le location. Madrina della manifestazione, **Elisabetta Gregoraci** che video intervistata dal Messaggero parla dei prossimi progetti professionali, dei suoi ricordi legati al Festival di Sanremo e della sua vita privata. Un secondo figlio? Sì, ma non ora.
A tagliare con lei il nastro il patron di Casa Sanremo **Vincenzo Russolillo**, l'assessore al Turismo della Regione Liguria Giovanni Berrino, il Sindaco di Sanremo Alberto Biancheri, Mauro Marino, noto conduttore radiofonico che Beppe Cuva, Responsabile eventi radio e showcase Radio 105 e Radio Monte Carlo.

Tutte le sere, al termine del Festival, a Casa Sanremo dopo la mezzanotte, inizieranno gli showcase esclusivi firmati da Radio 105 e Radio Monte Carlo. Sul palco della lounge, realizzato dal set designer Mario Carlo Garrambone, il direttore Beppe Cuva presenterà martedì 7 Maldestro, in gara nella categoria delle Nuove Proposte con "Canzone per Federica", Braschi, che presenta al Festival "Nel mare ci sono i coccodrilli" e la cantautrice romana Paola Turci, alla sua decima performance sul palco dell'Ariston, mentre mercoledì 8 sarà la volta di Marianne Mirage, al Festival con un brano scritto da Francesco Bianconi e Kaballà, Lele, l'artista più giovane tra quelli in gara, e Fabrizio Moro, la cui partecipazione al Festival anticipa l'uscita del prossimo lavoro in studio, "Pace".



Giovedì 9 toccherà ad altri Giovani, Francesco Guasti e Tommaso Pini che introdurranno la performance di Gigi D'Alessio, per la quinta volta in competizione sul palco dell'Ariston. Venerdì 10 si esibiranno Alessio Bernabei, amatissimo dal pubblico più giovane e al Festival per la seconda volta come solista ed Ermal Meta, quest'anno promosso nella categoria Big insieme alla

IL MATTINO TV



Il videodiario di Clementino: «Io, n. 10 come Maradona»

IL VIDEO PIU' VISTO



Napoli, furto sacrilego in chiesa: rubata statuetta di Gesù bambino

+ VAI A TUTTI I VIDEO

LA NUOVA STAGIONE DELL'INFORMAZIONE



3 mesi a soli 15,99€

LE PIÙ CONDIVISE



CHI MI ADOTTA?
Labrador nero 1 anno, lei si sposa e lo molla in canile: mio marito odia i cani!



LA DENUNCIA
Terra dei fuochi, le mamme: «Morti 8 bimbi negli ultimi 20 giorni»



LA TRAGEDIA
Troppo vicino al camino: Luigi muore ustionato a cinque anni
di Melina Chiapparino



NON SI LAMENTAVA MAI
«Mal di testa per scuola» Muore di cancro a 17 anni

IMMAGINI IN ESCLUSIVA
Tenta di bloccare i rapinatori trascinata sull'asfalto

Nuova Proposta Leonardo Lamacchia, e sabato 11, dopo la finalissima, Casa Sanremo ospiterà il vincitore dell'anno scorso tra i Giovani Francesco Gabbani, i La Rua, la band esclusa dalla gara, ma molto amata dal pubblico e Raige e Giulia Luzi, in gara con un duetto che coniuga rap e pop.

Domenica 5 Febbraio 2017, 22:53 - Ultimo aggiornamento: 06-02-2017 17:03

© RIPRODUZIONE RISERVATA

POTREBBE INTERESSARTI ANCHE...



Rubate foto intime di Diletta Leotta: guarda 5 scatti della bellissima conduttrice di Sky
(topfive.it)



Dieta efficace: ecco perché questo frutto fa miracoli
(Benessere Lab)



Come guadagnare 5.000€ al mese da casa: arriva la guida gratuita
(newsdiqualita.it)



Sotto il Bikini? Niente. La mutandina si slaccia proprio mentre la modella è in passerella...



Le 13 copertine di Playboy più iconiche di tutti i tempi
(social.blogo.it)



Il presentatore alza la maglietta della star senza motivo: scandalo in diretta tv

Contenuti Sponsorizzati da Outbrain

COMMENTA LA NOTIZIA

Scrivi qui il tuo commento

ULTIMI INSERITI | PIÙ VOTATI | 0 di 0 commenti presenti



di Lorenzo Iuliano



FRANCIA CHOC

Trovato morto in strada a 5 anni: punito per aver fatto la pipì a letto

Il Messaggero Casa
ilmessaggerocasa.it



Trilocale, via della Divisione Torino
429.000 €
VENDITA TRILOCALE A ROMA

VEDI TUTTI GLI ALTRI APPARTAMENTI IN VENDITA IN ZONA ARDEATINO

Cerca il tuo immobile all'asta

Regione: Qualsiasi
Provincia: Tutte
Fascia di prezzo: Tutti
Data: gg-mm-aaaa

INVIA

Io regalmente

SUL PALCO DELL'ARISTON

IL GIALLO

SINDACO NEI GUAI

IL VIDEO



IL DRAMMA

SOCIAL

QUICKMAP

cerca nel sito...

© 2017 IL MATTINO - C.F. 01136950639 - P. IVA 05317851003

Elisabetta Gregoraci inaugura Casa Sanremo



Elisabetta Gregoraci inaugura Casa Sanremo

Attualità

L'hospitality di Russolillo avrà due location per la sua decima edizione: Palafiori e Villa Ormond

Articolo pubblicato il 05/02/2017 alle ore 20:01.

Sanremo - E' Elisabetta Gregoraci la madrina di Casa Sanremo 2017. Alle 18, insieme al padrone di Casa Vincenzo Russolillo la show girl ha tagliato il nastro della decima edizione dell'hospitality che quest'anno, oltre alla consueta location del Palafiori, potrà contare sulle sale di Villa Ormond. Casa Sanremo 2017 presso il PalaFiori con Radio 105 e Radio Montecarlo, sarà il fulcro di tutti gli eventi durante il "Festival di Sanremo 2017", condotto da Maria De Filippi e Carlo Conti.

Casa Sanremo Limoni Beauty Lounge l'hospitality del Festival della Canzone Italiana nata da un'idea di Vincenzo Russolillo e Mauro Marino e firmata Gruppo Eventi, ritorna al Palafiori dal 5 all'11 febbraio. Il sindaco di Sanremo, Alberto Biancheri e l'assessore regionale, Gianni Berrino hanno partecipato all'inaugurazione in un Pala Fiori gremito di curiosi e addetti ai lavori.

Leggi (**QUI**) le altre notizie de La Riviera

MAR 07/02, ORE 20:45 ROM 4 FIO 0 PARTITA FINITA
DOM 05/02, ORE 20:45 JUV 1 INT 0 PARTITA FINITA
DOM 05/02, ORE 18:00 PAL 1 CRO 0 PARTITA FINITA
DOM 05/02, ORE 15:00 CHI 0 UDI 0 PARTITA FINITA
DOM 05/02, ORE 15:00 ATA 2 CAG 0 PARTITA FINITA
DOM 05/02, ORE 15:00 GEN 0 SAS 1 PARTITA FINITA
DOM 05/02, ORE 15:00 EMP 1 TOR 1 PARTITA FINITA
DOM 05/02, ORE 15:00 PES 2 LAZ 6 PARTITA FINITA
DOM 05/02, OF MIL SAM PARTITA F

APRE CASA SANREMO: 350 EVENTI PER UNA SETTIMANA DI MUSICA, CUCINA E SOCIALE. LA GREGORACI TAGLIA NASTRO E TORTA

Condividi 58 | Tweet | G+1 0

1 COMMENTO



Domenica 5 Febbraio 2017, 20:44

Casa Sanremo Limoni Beauty Lounge, l'hospitality del Festival della Canzone Italiana realizzata dal Gruppo Eventi, ha aperto le porte della decima edizione Madrina d'eccezione per il decimo compleanno la showgirl Elisabetta Gregoraci. A tagliare con lei il nastro il patron di Casa Sanremo Vincenzo Russolillo,l'assessore al Turismo della Regione Liguria Giovanni Berrino, il Sindaco di Sanremo Alberto Biancheri, Mauro Marino, noto conduttore radiofonico che Beppe Cuva, Responsabile eventi radio e showcase Radio 105 e Radio Monte Carlo.
Casa Sanremo si rinnova ogni anno, negli spazi e nei contenuti, pur mantenendo la sua cifra tradizionale dedicati al sociale, agli showcase, alle eccellenze enogastronomiche italiane e alla moda.
Le "stanze" della Casa: oltre 350 occasioni di intrattenimento in una superficie di oltre 4500 mq. Il progetto Casa Sanremo nasce dieci anni fa con l'obiettivo di creare un luogo di aggregazione per tutti i giornalisti, gli artisti, gli addetti ai lavori che ogni anno confluiscono nella cittadina ligure per il Festival. Ma soprattutto per raccontare l'Italia attraverso le sue peculiarità in un unico contenitore: la musica, la moda, la cultura, i territori, le tradizioni, le aziende con i loro prodotti e non ultima la buona cucina.

IL programma di lunedì 6 febbraio
h. 11.00 - Inaugurazione. Villa Ormond, laboratorio dei talenti. Insieme al Palafiori sarà, quest'anno, la seconda location di Casa Sanremo che ospiterà due contenitori: al mattino, il concorso nazionale "New Talent" in cui una giuria di qualità composta da nomi noti del panorama musicale italiano valuterà le performance di aspiranti cantanti; nel pomeriggio, a partire dalle 15.00, invece sarà il momento dedicato alla moda. Giovani stilisti che presenteranno le loro creazioni e che culminerà con l'assegnazione del Premio Casa Sanremo Moda. Il coordinamento del nuovo hub è affidato a Devis Paganelli mentre la conduzione degli show a Samanta Panetta e Beppe Convertini.

h. 12.00 - Quello che le donne non dicono – Talk Show a cura di Pangea Onlus
Pangea, fondazione che lavora in Afghanistan, India e Italia per favorire lo sviluppo economico e sociale delle donne e delle loro famiglie, sarà presente a Casa Sanremo con un talk show dal titolo: "Quello che le donne non dicono. Intervengono: Luca Lo Presti, Presidente di Pangea, Giovanni Terzi, giornalista, Stefano Serra, responsabile Dream Experience. Modera Chiara Besana, giornalista e testimonial Pangea

h. 15.15 - Writers: L'Italia nascosta – Un paese da scoprire con "Sereno Variabile" di Osvaldo Bevilacqua @ Optima Theatre - Secondo Livello Palafiori

h. 16.00 - Fare del male non mi piace di Giusy La Piana @ Optima Theatre - Secondo Livello Palafiori

h. 17.00 - Skillshow @ Optima Theatre - Secondo Livello Palafiori
Presentazione del Primo Social Network italiano interamente dedicato ai professionisti del mondo dello spettacolo.

CONDIVIDI LA NOTIZIA
Consiglia 58 | Condividi

DIVENTA FAN DI LEGGO
Leggo - Il si...
Mi piace questa Pa

SPETTACOLI



SANREMO, LE PAGELLE: BENEDETTA FIORELLA MANNOIA, AL BANO BOCCIATO
COMMENTA |



ALESSIA MACARI E MARIANA RODRIGUEZ, BACIO SAFFICO TRA LE AMICHE PER LA PELLE - VIDEO
COMMENTA |



WEB TV | MILANO | ROMA | MILANO

LEGGO TV



Francia, ragazzo stuprato con un manganello dalla polizia: terza notte di sommosse a Aulnay-sous-Bois



PAOLO BONOLIS CONTRO BARBARA D'URSO: ECCO COSA È SUCCESSO - GUARDA

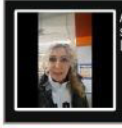

A Roma granchi vivi in scatola: la videodenuncia di Licia Colò



ROMA
EDIZIONE WEB
EDIZIONE CARTA

MILANO
EDIZIONE WEB
EDIZIONE CARTA

IL VIDEO PIÙ VISTO

PAOLO BONOLIS CONTRO BARBARA D'URSO: ECCO COSA È SUCCESSO - GUARDA

Casa Il Messaggero ilmessaggerocasa.it

ACCEDI | Facebook | Twitter | EDIZIONE DIGITALE

sfida nel party più esclusivo della settimana festivaliera: Stasera tutti a Casa, in collaborazione con Tv Sorrisi e Canzoni Tv. Tra riti, scaramanzie e tanta buona musica, si brinderà al nuovo Festival.

© RIPRODUZIONE RISERVATA

Consiglia 58 Condividi Tweet G+1 0

DIVENTA FAN DI LEGGO

Leggo - Vip TV e...
Mi piace questa Pagina
Segui @leggoit



Le 5 mamme VIP più belle del 2016
topfive.it



Come guadagnare 5.000€ al mese da casa: arriva la guida gratuita
newsdiqualita.it



Guarda chi entra ed esce da casa tua con un'App!
Verisure



Ladri d'auto stanno andando ad odiare questo piccolo dispositivo
gadgetsfans.com



Il presentatore alza la maglietta della star senza motivo: scandalo in diretta tv



C'è posta per te, Maria in lacrime: "Non posso andare avanti"

Contenuti sponsorizzati da outbrain



Smart urbanrunner limited edition.
Adv



APPARTAMENTO, VIA DI PORTA SAN PANCRAZIO
4.000.000 €
VENDITA APPARTAMENTO A ROMA
VEDI TUTTI GLI ALTRI APPARTAMENTI IN VENDITA IN ZONA TRASTEVERE



SANREMO, CROZZA IMITA RENZI E PARLA DELLA RAGGI: "SCEMA? NO, È SINDACO"
COMMENTA |



RICKY MARTIN A SANREMO: "PRESTO MI SPOSERÒ CON JWAN" - VIDEO
COMMENTA |



SANREMO, PRIMA SERATA: RICKY MARTIN FA BALLARE L'ARISTON. APERTO IL TELEVOTO
COMMENTA |



SANREMO, LA FEBBRE NON FERMA MARIA DE FILIPPI: SALIRÀ SUL PALCO
COMMENTA |

- Sanremo 2017: ecco la scaletta della prima serata, Tiziano Ferro omaggio al buio - Guarda





Fiat, bonus fino a 1.500 euro agli operai: più soldi nelle fabbriche più efficienti





Il Twitterone
A Twitter list by @leggoit
Tutti i cinguetti dei vip





1 COMMENTI PRESENTI

"Quantu mangiuni di preula" Elisabetta gratis come Maria?

ACCEDI Facebook Twitter EDIZIONE DIGITALE

PER POTER INVIARE UN COMMENTO DEVI ESSERE REGISTRATO
Se sei già registrato inserisci username e password oppure **registrati ora**.

Username: **Password**: INVIA
Se non ricordi lo Username o la Password **clicca qui**



IL POKER VALE IL SECONDO POSTO
La Roma più bella del 2017...

COMMENTA |



INTER, OLTRE AL DANNO LA BEFFA: ICARDI E PERISIC SQUALIFICATI PER DUE TURNI
Oltre al danno la beffa: due turni di...

COMMENTA |



MILAN, GLI ATTACCANTI NON SEGNANO PIÙ. BACCA CHIEDE SCUSA A MONTELLA
Vincenzo Montella chiede di non...

COMMENTA |

SALUTE *Medicina Prima Infanzia Benessere*



Alzheimer, la dieta ricca di uva lo allontana

SONDAGGIO

Sanremo 2017, chi vincerà il Festival?

- Al Bano con il brano «Di rose e di spine»
- Elodie con il brano «Tutta colpa mia»
- Paola Turci con il brano «Fatti bella per te»
- Samuel dei Subsonica con il brano «Vedrai»
- Fiorella Mannoia con il brano «Che sia benedetta»
- Nesli e Alice Paba con il brano «Do retta a te»
- Michele Bravi con il brano «Il diario degli errori»
- Fabrizio Moro con il brano «Portami via»
- Giusy Ferreri con il brano «Fatalmente male»
- Gigi D'Alessio con il brano «La prima stella»
- Raige e Giulia Luzi con il brano «Togliamoci la voglia»
- Ron con il brano «L'ottava meraviglia»
- Ermal Meta con il brano «Vietato morire»
- Michele Zarrillo con il brano «Mani nelle mani»
- Lodovica Comello con il brano «Il cielo non mi basta»
- Sergio Sylvestre con il brano «Con te»
- Clementino con il brano «Ragazzi fuori»
- Alessio Bernabei con il brano «Nel mezzo di un applauso»
- Chiara con il brano «Nessun posto è casa mia»
- Francesco Gabbani con il brano «Occidentali's Karma»
- Bianca Atzei con il brano «Ora esisti solo tu»
- Marco Masini con il brano «Spostato di un secondo»

VOTA › RISULTATI

Raggi dice no alle Olimpiadi a Roma. Ha fatto bene?

- SI
- NO

VIAGGI



Parto e stacco da tutto: avventura in paradiso sull'isola di Gozo

TROVAFILM LEGGO

Cerca il tuo immobile all'asta

Regione Qualsiasi

Provincia Tutte

Fascia di prezzo Tutti

Data gg-mm-aaaa

INVIA

Legalmente

CALTAGIRONE EDITORE | IL MESSAGGERO | IL MATTINO | CORRIERE ADRIATICO | IL GAZZETTINO | QUOTIDIANO DI PUGLIA | PUBBLICITÀ

PRIVACY

Società editrice | © 2017 Leggo C.F. e P. IVA 06281151008

ACCEDI Facebook Twitter EDIZIONE DIGITALE

Riviera24.it

#SANREMO2017

Elisabetta Gregoraci inaugura Casa Sanremo: fino all'11 febbraio intrattenimento no stop al Palafiori e Villa Ormond fotogallery

Oltre 350 eventi in programma

di **Alice Rinaldi - Stefania Gallo** - 05 febbraio 2017 - 18:41

Sanremo. Apre ufficialmete con il taglio del nastro **Casa Sanremo**, l'hospitality del Festival della Canzone Italiana nata da un'idea di Vincenzo Russolillo e Mauro Marino e firmata Gruppo Eventi, che per il decimo anno consecutivo ritorna al Palafiori. Dal 5 all'11 febbraio al Palafiori e Villa Ormond intrattenimento no stop e oltre 350 eventi in programma.





Ami gli animali? Asseconda la tua passione, diventa un Professionista Animal Care

Oggi essere preparati a nuove professioni può rivelarsi un vantaggio fondamentale nella ricerca di un nuovo lavoro, per farlo servono strumenti giusti e competenze specifiche.

SPONSORIZZATO

Madrina d'eccezione **Elisabetta Gregoraci** accompagnata dall'orefice crotonese Michele Affidato. Presenti per l'occasione anche il sindaco i Sanremo Alberto Biancheri, il presidente del consiglio comunale Alessandro Il Grande, e l'assessore regionale Gianni Berrino.

GALLERIA FOTOGRAFICA **riviera24 - casa sanremo inaugurazione 2017**



Casa Sanremo si rinnova ogni anno, negli spazi e nei contenuti, pur mantenendo i suoi spazi tradizionali dedicati al sociale, agli showcase, alle eccellenze enogastronomiche italiane e alla moda. Il 2017 però sarà ricordato in particolar modo come l'anno delle partnership d'eccellenza: Sanremo città della musica.

Sotto l'egida del Comune, Casa Sanremo svolgerà un ruolo centrale e di rilievo nell'offerta di intrattenimento di migliaia di visitatori per animare la città durante la settimana del festival.

Grazie alla collaborazione con la *Fondazione Orchestra Sinfonica di Sanremo* Casa Sanremo inaugura la nuova stagione di Area Sanremo 2018 ed il relativo tour nazionale, oltre a riservare ampio spazio ai finalisti del concorso 2017, che si esibiranno sul palco del Palafiori.

La Direzione Artistica è affidata a Stefano Senardi e Massimo Cotto.
A Casa Sanremo sarà allestita anche una mostra di arte contemporanea a cura di Marco Giordano, Presidente di Re d'Italia Art, che verrà inaugurata alla presenza di Vittorio Sgarbi martedì 7 febbraio alle ore 19.00

A Casa Sanremo il più ricco newsfeed online in tempo reale con Rockol.

Rockol sarà presente a Casa Sanremo con una postazione dedicata, la "Rockol Lounge", dove gli artisti di Area Sanremo e i big in gara al Festival eseguiranno minishow live e in video in interazione con il pubblico.

Ti potrebbero interessare anche:



ILARY BLASI CON I VESTITI TRASPARENTI!



Chi è e cosa fa Gabriele, il figlio di Maria De Filippi



Cristina Parodi lascia 'La vita in diretta' su Rai 1



Al via a "Guardami oltre...!" nel Casinò di Sanremo: la rassegna di progetti a s...



Domani alle 11.30 il ministro degli interni Alfano in visita a Ventimiglia



Ventimiglia, litiga con il padre e fugge da casa: da ieri sera famiglia e amici ...

Raccomandati da eDintorni

GALLERIA FOTOGRAFICA riviera24 - casa sanremo inaugurazione 2017 4 di 13



SUGGERITI PER VOI

Si ribalta un mezzo della nettezza urbana a Ventimiglia, un morto

Hotel RIU La Mola

#saranno4anni straordinari

Classe A NEXT.

Smart urbanrunner limited edition.

Ventimiglia, incidente sul cavalcavia: ha perso la vita Salvatore Campagna

press.comm.tec, POWERED BY STROSSLE

sanremo17 FESTIVAL DI SANREMO 2017
ARTICOLI | VIDEO | FOTOGALLERY

FESTIVAL 2017 | Cresce l'attesa per l'edizione 2017

Febbre da Festival, party al casinò e apre CasaSanremo

GIULIO GAVINO

COMMENTI (0) 0 Tweet G+1 0
LinkedIn 0 Pinterest 0 Email
ISCRIVITI Newsletter Il Secolo XIX



L'ingresso dell'Ariston

Sanremo - **Il Festival è ormai questione di poche ore** . La giornata di oggi regala le prime vere emozioni. Appuntamenti con i vip della kermesse. Due gli eventi in scaletta. Quello istituzionale, a partire dalle 19,30, è il «welcome party» organizzato dalla Rai al Roof Garden del casinò e riservato agli addetti ai lavori.

Di rito la presenza dei presentatori, quindi della **coppia Carlo Conti- Maria De Filippi**, ma non è escluso che possano prendere parte all'happening altri protagonisti della lunga settimana di dirette televisive coordinate a Sanremo da Viale Mazzini.

L'altro evento, indubbiamente più modaiolo, è il taglio del nastro di «**Casa Sanremo**» in programma alle 18 al Palafiori di corso Garibaldi con una madrina d'eccezione, la bella **Elisabetta Gregoraci**. Il contenitore di eventi creato da Vincenzo Russolillo è arrivato alla sua decima edizione e per entrare subito nel vivo dalle 21 ci sarà anche musica, con lo showcase della «Santarsieri Band» (domani sera invece party firmato da «Tv Sorrisi e Canzoni»).

E i **cantanti**? Oggi giornata di riposo, in famiglia, quasi per tutti con qualche intervista nelle radio che stanno ultimando di allestire i loro studi nelle diverse location della città dei fiori. Per i cacciatori di autografi il consiglio è soprattutto quello di battere la zona degli hotel. Anche perchè nessuno tra Campioni e Nuove Proposte vuole rischiare di esporre l'ugola al «tempo all'inglese» di Sanremo in vista dei debutti all'Ariston. Sempre oggi alle 11,30 è in programma l'inaugurazione della mostra dedicata a Claudio Villa, con materiale messo a disposizione dalla Fondazione Tripodi, allestita nella fortezza Santa Tecla.

© Riproduzione riservata

APPROFONDIMENTI

Sanremo, Aragozzini: "Il cachet di Conti? Meritava ancora più soldi"

ARTICOLI CORRELATI


Festival di Sanremo, da domenica centinaia di eventi


Dopofestival con Gialappa's, Savino e il live di Vittorio Cosma

I TWEET DAL FESTIVAL DI SANREMO

Festival di Sanremo
@SanremoRai
Tra poco @SergioSylvestre live su facebook.com/festivaldisanr... per rispondere alle vostre domande #Sanremo2017



Festival di Sanremo
@SanremoRai
Tra poco @michele_bravi live su facebook.com/festivaldisanr... per rispondere

I TWEET DEI PROTAGONISTI

DAL WEB:

TI È PIACIUTO QUESTO ARTICOLO?
ISCRIVITI ALLA NEWSLETTER

POTREBBERO INTERESSARE ANCHE:



Siamo le wags "giramondo": regine del trasloco!



Baby usurai per fare la "bella vita": arrestati



Via Maragliano, apre una nuova barberia



Clamorosa vincita a Genova: cinque milioni vinti in Galleria Mazzini



Brigitte: la 'danesona' innamorata dell'Italia



Incendio al casinò di Sanremo



Luca e Gino Garibaldi a "Un giorno da pecora"



Cura le articolazioni. Il segreto: l'alimentazione, dormire e questo trucco.



Gli Stadio trionfano al Festival: ecco le loro prime parole

Raccomandato da dintorni

0 commenti

Iscriviti - RSS

Login

Scrivi un commento

Sanremo 2017

Una lista di Twitter di @ilsecoloxix

I cantanti in gara

Ermal Meta ha ritwittato

Franz
@FranziskanerC

Ricorda di disobbedire, perché e' vietato morire. Mi hai commosso @MetaErmal

Ermal Meta ha ritwittato

Francesca Richichi
@FraRichichi

Il giorno dopo #sanremo2017 #VietatoMorire di @MetaErmal
Bellissima canzone di incoraggiamento.. Unico nel suo stile!

Ermal Meta
@MetaErmal

Incorpora Visualizza su Twitter

NEWSLETTER

Le @ewsletter IL SECOLOXIX

REGISTRATI

ULTIM'ORA

16:08 Nicholson torna sullo schermo per remake

16:02 Cretu, Ue ricostruirà Basilica Norcia

15:44 Conti, sicurissimo, non rifarò Sanremo

15:11 De Filippi, il mio futuro non è in Rai

15:10 Alitalia: sindacati, stop trattative

I PREFERITI DEI LETTORI

PIÙ LETTI PIÙ VISTI PIÙ COMMENTATI



Sanremo, Conti-De Filippi: la coppia scoppietta...



Sanremo, le Sentinelle in Piedi contro Ricky Marti...



Bocciata la delibera Amiu-Iren, Doria sull'orlo de...



Rapinano e violentano prostituta, presi. Individua...



Caso Amiu a Genova, il sindaco Doria al capolinea...



EDICOLA DIGITALE



- Leggi il giornale di oggi
- Scopri i vantaggi e abbonati
- Regala un abbonamento

IL GIORNALE DI OGGI





LEGGI IL GIORNALE SUL TUO PC



LEGGI SU IPAD E IPHONE

Disponibile su App Store



LEGGI SU TABLET E MOBILE ANDROID

ABBONATI SUBITO

SERVIZI

AFFARI · CASE · METEO · AGENDA · SCUOLE · RADIO · NECROLOGIE

© ITALIANA EDITRICE S.p.A. Via Lugaro, 15 - 10126 Torino
Cap. soc. € 5.700.000 i.v. - C.F/P.I. 00486620016 - R.E.A. To 70986 - Società a socio unico-Direzione e coordinamento ex art. 2497 c.c.: Fiat Chrysler Automobiles N.V.

VERSO IL FESTIVAL | 05 febbraio 2017

Elisabetta Gregoraci taglia il nastro a Casa Sanremo

Giulia Cassini

COMMENTI (0) 40 Tweet G+1 0 LinkedIn 0 Pinterest 0 Email
ISCRIVITI Newsletter Il Secolo XIX



Elisabetta Gregoraci taglia il nastro a Casa Sanremo

Elisabetta Gregoraci, in abito fasciante rosso ed elegantissimo, è tornata da madrina sul red carpet del Palafiori per inaugurare la rassegna

ARTICOLI CORRELATI


Il "reuccio" Claudio Villa a Santa Tecla ed altri eventi collaterali al Festival


Febbre da Festival, party al casinò e apre CasaSanremo

Sanremo- Se il Festival della Canzone è ai nastri di partenza a Casa Sanremo, mentre all'Ariston ci sono le prove, Elisabetta Gregoraci, in abito fasciante rosso ed elegantissimo, è tornata da madrina sul red carpet del Palafiori per inaugurare la rassegna che crea gli eventi nell'evento. Un esplosivo concentrato di sagacia e bellezza, come ha dimostrato anche il successo di "Made in Sud" di Lucio Presta, manager con cui tante volte è tornata nella città dei fiori, calcando più volte il teatro del Casinò. **Una showgirl a tutto tondo non convenzionale**, dai valori di una volta, che nelle feste è stata in pellegrinaggio a Medjugorje esortando i suoi fan con lo slogan "Pregate e amate". Una mamma in grande forma che sui social posta spesso le foto del figlio, l'amore più grande della sua vita. Agli uomini tuttavia non sarà sfuggita l'immagine di questi giorni pubblicata su Instagram mettendo in primo piano le gambe chilometriche sottolineate dall'abito verde, con una semplice didascalia: "me". Proprio con Elisabetta Gregoraci ha inizio il carosello di oltre 350 eventi di Casa Sanremo, l'hospitality del Festival realizzata dal Gruppo Eventi e nata dalla creatività di Vincenzo Russolillo e Mauro Marino. Di design il palco della lounge, realizzato dal set designer Mario Carlo Garrambone.

Festival di Sanremo, lo speciale del Secolo XIX

Il calendario di Casa Sanremo

I TWEET DAL FESTIVAL DI SANREMO

Festival di Sanremo
@SanremoRai
Lo spettacolo di #Sanremo2017 continua! ✨
Questa sera dalle 20.35 in diretta su @RaiUno @RaiRadio2 @RaiPlay



Festival di Sanremo ha ritwittato
Francesco Tarducci
@neslimusic

I TWEET DEI PROTAGONISTI

Ogni sera al termine del Festival la grande musica si sposterà dal teatro Ariston a Casa Sanremo Limoni Beauty Lounge dove, dopo la mezzanotte, inizieranno gli showcase esclusivi firmati da Radio 105 e Radio Monte Carlo. Martedì 7 si esibirà Maldestro delle nuove proposte, Braschi e Paola Turci, che festeggia il suo decimo Sanremo. Mercoledì 8 ci saranno Marianne Mirage, Lele, il più giovane in gara, e Fabrizio Moro. Giovedì 9 le nuove proposte Francesco Guasti e Tommaso Pini apriranno il concerto di Gigi D'Alessio. Venerdì 10 le accattivanti sonorità di Alessio Bernabei ed Ermal Meta, in questa edizione nella categoria Big insieme alla nuova proposta Leonardo Lamacchia. Infine nell'ultima serata sabato 11 si esibiranno Francesco Gabbani, i La Rua, la band esclusa dalla gara, ma molto amata dal pubblico e Raige e Giulia Luzi, in gara con un duetto che coniuga rap e pop. Tra gli ingredienti Casa Sanremo l'attenzione al sociale con la Polizia di Stato, l'UNICEF Italia e il Presidente Giacomo Guerrera per affrontare il tema del sostegno ai bambini e all' infanzia nelle zone di guerra e il concorso canoro "Musica Contro le Mafie".

Sanremo, JustSomeMotion e Alessia Ventura al party del Casinò (Video)



La musica viene celebrata anche da Red Ronnie che si presterà per audizioni musicali in roulotte ogni giorno dalle 19,30 alle 20,30 e che dalle 20,30 di martedì 7 a sabato 11 febbraio commenterà il Festival con ospitate varie e diverse sorprese. C'è anche la letteratura con la rassegna Writers, dove si potranno incontrare Mario Luzzatto Fegiz, Adriano Aragozzini, Osvaldo Bevilacqua, Alviero Martini, Roberta Bruzzone, Dario Salvatori, Vittoriana Abate e Cataldo Calabretta, Giusy La Piana, Isa Grassano e Massimiliano Mancini. Per l'arte non poteva mancare Vittorio Sgarbi martedì 7 febbraio alle ore 19.00 come ospite d'onore della mostra di arte contemporanea a cura di Marco Giordano, Presidente di Re d'Italia Art. Spazio anche al fashion con Citofonare Casa Sanremo di Sharon e Giada "le coinquiline" di Realtime, ogni giorno alle 15.00 al Palafiori e "Made in Italy" le firme della nostra moda, tra cui Alviero Martini, Ynot, Delves. Anche il gusto sarà ben rappresentato con i cooking show di Fofò Ferriere e con gli approfondimenti sulla cucina regionale condotti da Beppe Convertini.

Impossibile riassumere tutti gli eventi, basti ricordare ancora come Villa Ormond rappresenti la seconda location di Casa Sanremo con il concorso canoro "New Talent" e con il "gioco" della moda dalle 15 dove giovani talenti ambiranno al Premio Casa Sanremo Moda. La bellezza invece sarà alla Limoni Beauty Lounge, in partnership con Lancôme. Infine tutti on air con Chiara Papanicolaou di Radio Montecarlo per due ore, dalle 12.00 alle 14.00 da lunedì a venerdì, e tre ore, dalle 10.00 alle 13.00 il sabato e con "105 Mi Casa" di Max Brigante.

© Riproduzione riservata

DAL WEB:

TI È PIACIUTO QUESTO ARTICOLO?
ISCRIVITI ALLA NEWSLETTER

POTREBBERO INTERESSARE ANCHE:





Sanremo 2017
Una lista di Twitter di @ilsecoloxix
I cantanti in gara

Lodovica Comello ha ritwittato
Sony Music Italy
@SonyMusicItaly
Ecco il video di #IlCieloNonMiBasta, il brano di @lodocomello in gara a #Sanremo2017! vevo.ly/twmWaG Da oggi in download+streaming



Incorpora Visualizza su Twitter

NEWSLETTER

Le @ewsletter IL SECOLOXIX
REGISTRATI

ULTIM'ORA

12:55 **Controlli GdF in Rai Torino e Roma**

12:23 **Papa: combattere tratta e abuso su bimbi**

11:51 **Gentiloni, lavoro e Sud sfide Governo**

11:43 **Lavoro: Mattarella, Nord-Sud più vicini**

10:52 **Grasso, inammissibile emendamento golf**

I PREFERITI DEI LETTORI

PIÙ LETTI PIÙ VISTI PIÙ COMMENTATI


Sanremo, le Sentinelle in Piedi contro Ricky Marti...


Bocciata la delibera Amiu-Iren, Doria sull'orlo de...


Sanremo, Conti-De Filippi: la coppia scoppietta...


«Pregate per Maddie», la nipote di Britney Spears ...



Le borse alla moda nascono in carcere da materiali riciclati



Cura le articolazioni. Il segreto: l'alimentazione, dormire e questo trucco.



Spinelli: «Il prossimo presidente? Deve portare soldi»



Portatili HP da 249 euro! I migliori al miglior prezzo li trovi qui.



Senza casa e senza lavoro, cresce il numero di italiani senza dimora



Quando la casa inagibile diventa un bene di lusso



Festival di Sanremo, la passerella degli artisti



Bellezze d'Africa: la Coppa delle meraviglie



Rapallo, presta soldi a barista e gli porta via la casa

Raccomandato da eDintorni



Rapinano e violentano prostituta, presi. Individua...

Il Secolo XIX
197.408 "Mi piace"
Mi piace questa Pagina
Condividi
Piace a 4 amici



► Leggi il giornale di oggi
► Scopri i vantaggi e abbonati
► Regala un abbonamento

0 commenti

Iscriviti - RSS

Login

Scrivi un commento

IL GIORNALE DI OGGI



LEGGI IL GIORNALE SUL TUO PC
LEGGI SU IPAD E IPHONE
Disponibile su App Store
LEGGI SU TABLET E MOBILE ANDROID
ABBONATI SUBITO

SERVIZI

AFFARI · CASE · METEO · AGENDA · SCUOLE · RADIO · NECROLOGIE

© ITALIANA EDITRICE S.p.A. Via Lugaro, 15 - 10126 Torino
Cap. soc. € 5.700.000 i.v. - C.F./P.I. 00486620016 - R.E.A. To 70986 - Società a socio unico-Direzione e coordinamento ex art. 2497 c.c.: Fiat Chrysler Automobiles N.V.

Casa Sanremo, tutti gli showcase in programma | Foto

Casa Sanremo, al via i party e gli showcase esclusivi dell'hospitality del Festival

di **Grazia Cicciotti** - 05 Febbraio 2017



Casa Sanremo, tutti gli showcase in programma

Non c'è Festival di Sanremo che tenga senza le attività (e soprattutto gli showcase) di Casa Sanremo (che quest'anno prende il nome di Casa Sanremo Limoni Beauty Lounge).

Gli eventi in programma sono oltre 350 e quest'anno si divideranno tra Palafiori e Villa Ormond, con il debutto domenica 5 febbraio alle 18.00 (il taglio del nastro è affidato a Elisabetta Gregoraci).

Da domenica in poi, ogni sera al termine del Festival, dopo la mezzanotte, inizieranno dunque i live esclusivi firmati da Radio 105 e Radio Monte Carlo.

Carlo
ì
te
al *Nel*
urci, alla sua decima performance sul palco dell'Ariston, mentre mercoledì 8 sarà la volta di Marianne Mirage, al Festival con un brano scritto da Francesco Bianconi e Kaballà, Lele, l'artista più giovane tra quelli in gara, e Fabrizio Moro, la cui partecipazione al Festival anticipa l'uscita del prossimo lavoro in studio, *Pace*.

Giovedì 9 toccherà ad altri Giovani, Francesco Guasti e Tommaso Pini, che introdurranno la performance di Gigi D'Alessio, per la quinta volta in competizione sul palco dell'Ariston.

Venerdì 10 si esibiranno **Alessio Bernabei**, amatissimo dal pubblico più giovane e al Festival per la seconda volta come solista ed Ermal Meta, quest'anno promosso nella categoria Big insieme alla Nuova Proposta Leonardo Lamacchia, e sabato 11, dopo la finalissima, Casa Sanremo ospiterà il vincitore dell'anno scorso tra i Giovani Francesco Gabbani, i La Rua, la band esclusa dalla gara, ma molto amata dal pubblico e Raige e Giulia Luzi, in gara con un duetto che coniuga rap e pop.



Casa Sanremo: hospitality dal 5 all'11 febbraio. Taglia il nastro Elisabetta Gregoraci

GUARDA TUTTE LE FOTO

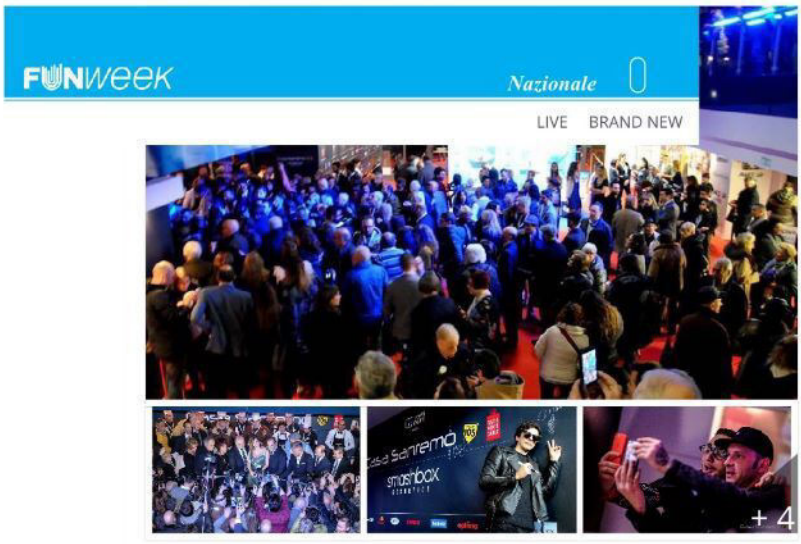

foto@UfficioStampa

Torna alla pagina di Sanremo in Musica

la Siritide.it
Testata di Informazione
iscritta nel registro delle pubblicazioni del Tribunale di Lagonegro (art.5 l.47 dell'8/2/48) N.REG. PER. 2/08

Casa Sanremo, al via la decima edizione

5/02/2017



Casa Sanremo Limoni Beauty Lounge, l'hospitality del Festival della Canzone Italiana realizzata dal Gruppo Eventi e nata da un'idea di Vincenzo Russolillo e Mauro Marino, noto conduttore radiofonico, si prepara alla decima edizione con due location d'eccezione, Palafiori e Villa Ormond, e un programma di oltre 350 eventi che prenderanno il via domani 5 febbraio alle 18.00 con il taglio del nastro affidato alla showgirl Elisabetta Gregoraci.

La festa. A Casa Sanremo gli artisti festeggeranno l'inizio di una nuova sfida nel party più esclusivo della settimana festivaliera: Stasera tutti a Casa, in collaborazione con Tv Sorrisi e Canzoni Tv. Lunedì 6 febbraio tra riti, scaramanzie e tanta buona musica, si brinderà al nuovo Festival.

La musica. Ogni sera al termine del Festival la grande musica si sposterà dal teatro Ariston a Casa Sanremo Limoni Beauty Lounge dove, dopo la mezzanotte, inizieranno gli showcase esclusivi firmati da Radio 105 e Radio Monte Carlo. Sul palco della lounge, realizzato dal set designer Mario Carlo Garrambone, il direttore Beppe Cuva presenterà martedì 7 Maldestro, in gara nella categoria delle Nuove Proposte con "Canzone per Federica", Braschi, che presenta al Festival "Nel mare ci sono i coccodrilli" e la cantautrice romana Paola Turci, alla sua decima performance sul palco dell'Ariston, mentre mercoledì 8 sarà la volta di Marianne Mirage, al Festival con un brano scritto da Francesco Bianconi e Kaballà, Lele, l'artista più giovane tra quelli in gara, e Fabrizio Moro, la cui partecipazione al Festival anticipa l'uscita del prossimo lavoro in studio, "Pace". Giovedì 9 toccherà ad altri Giovani, Francesco Guasti e Tommaso Pini che introdurranno la performance di Gigi D'Alessio, per la quinta volta in competizione sul palco dell'Ariston. Venerdì 10 si esibiranno Alessio Bernabei, amatissimo dal pubblico più giovane e al Festival per la seconda volta come solista ed Ermal Meta, quest'anno promosso nella categoria Big insieme alla Nuova Proposta Leonardo Lamacchia, e sabato 11, dopo la finalissima, Casa Sanremo ospiterà il vincitore dell'anno scorso tra i Giovani Francesco Gabbani, i La Rua, la band esclusa dalla gara, ma molto amata dal pubblico e Raige e Giulia Luzi, in gara con un duetto che coniuga rap e pop.

Le "stanze" della Casa. Sono oltre 350 occasioni di intrattenimento in una superficie di oltre 4500 mq. Il progetto Casa Sanremo nasce dieci anni fa con l'obiettivo di creare un luogo di aggregazione per tutti i giornalisti, gli artisti, gli addetti ai lavori che ogni anno confluiscono nella cittadina ligure per il Festival. Ma soprattutto per raccontare l'Italia attraverso le sue peculiarità in un unico contenitore: la musica, la moda, la cultura, i territori, le tradizioni, le aziende con i loro prodotti e non ultima la buona cucina.

Per conoscere il programma dettagliato, le iniziative, gli appuntamenti:
www.casasanremo.it »

Condividi Tweet G+1 0

archivio

Cerca

WEB TV

7/02/2017 - Incidente sulla Sinnica con cinghiali

6/02/2017 - Serie D G/H: Az Picerno - Nardò 1-3

5/02/2017 - Serie D G/H: Interviste post partita Francavilla Potenza

5/02/2017 - Serie D G/H: Francavilla - Potenza 3-2

5/02/2017 - A Senise la Croce di Lampedusa

ALTRE NEWS

ALTRE NEWS



7/02/2017 - **Grande successo di pubblico per Porta Coeli**

Ancora un grande successo di pubblico per Porta Coeli International Art Gallery. Lo scorso sabato 4 febbraio, nelle sale espositive della sezione contemporanea, è stata inaugurata la nuova personale di pittura di Maria Luisa D'Eboli dal titolo "Gocce di Tuberosa", che sarà i...-->continua

7/02/2017 - **'Scarabocchi' d'arte: il talento di Marcello Picerni**



Questa è la storia di una passione e di un talento segreti. Ne abbiamo già parlato qualche tempo fa, ma ci sembra doveroso ritornare sull'argomento perché, nel frattempo, il talento artistico del protagonista di questa storia è rimasto esigenza quasi totalment...-->continua



7/02/2017 - **Colobraro: Lectio magistralis 'Dialogo tra le religioni'**

Domani 7 febbraio 2017 alle ore 16 presso l'auditorium comunale di Colobraro, è in programma la lectio magistralis "DIALOGO TRA LE RELIGIONI" tenuta dal don Giuseppe Castelluccio. Le religioni possono unire, ma anche dividere.
Infatti le religioni posson...-->continua



6/02/2017 - **In Arte Exhibit,cerimonia di apertura della mostra concorso di Arti visive**

Si è tenuta venerdì 3 febbraio 2017 alle ore 17:30 presso il Museo Provinciale di Potenza la cerimonia di apertura della mostra concorso di Arti visive "Amore Multiversi". La mostra a tema sull'amore è stata organizzata da In Arte Exhibit in collaborazione con...-->continua



ANTEPRIMA, CELEBRITY, EVENTI

Elisabetta Gregoraci incanta tutti all'inaugurazione di Casa Sanremo. E gli italiani la sognano sul palco dell'Ariston

febbraio 5, 2017 / Francoise Rollies / 2 min read

17 SHARES Condividi Tweet

Casa Sanremo Limoni Beauty Lounge, l'hospitality del Festival della Canzone Italiana realizzata dal Gruppo Eventi, ha aperto le porte della decima edizione. Madrina d'eccezione: la showgirl **Elisabetta Gregoraci**, applaudita da migliaia di fans giunti per lei da tutta Italia.



Straordinaria protagonista dell'inaugurazione, Elisabetta Gregoraci, ha incantato i numerosi presenti con il suo fascino e la sua simpatia. Grazie alla sua disarmante disponibilità, inoltre, la Gregoraci ha raccontato i suoi prossimi progetti ai tanti giornalisti giunti al PalaFiori a caccia di interviste esclusive alla donna del momento. Un'artista, la Gregoraci, che da diversi anni è costantemente sulla breccia dell'onda e per questo sono sempre più numerosi gli italiani che sognano di vederla nelle vesti di primadonna sul palco dell'Ariston. D'altra parte, sarebbe ora di vederla tra i protagonisti della prestigiosa kermesse musicale, per questo molti si augurano che **Carlo Conti** possa invitarla in una delle puntate di questa 67esima edizione che sta per cominciare. Tornando all'inaugurazione, a tagliare il nastro con la Gregoraci, il patron **Vincenzo Russolillo**, l'assessore al Turismo della Regione Liguria **Giovanni Berrino**, il Sindaco di Sanremo **Alberto Biancheri**, **Mauro Marino**, noto conduttore radiofonico che Beppe Cuva, Responsabile eventi radio e showcase Radio 105 e Radio Monte Carlo. Casa Sanremo si rinnova ogni anno, negli spazi e nei contenuti, pur mantenendo la sua cifra tradizionale dedicati al sociale, agli showcase, alle eccellenze enogastronomiche italiane e alla moda.

17 SHARES Condividi Tweet

CORRELATI

Privacy & Cookies Policy

This website uses cookies to improve your experience. We'll assume you're ok with this, but you can opt-out if you wish - Privacy Policy

Casa Sanremo 2017: Elisabetta Gregoraci madrina dell'evento

By **Lorenzo Cappiello** · 6 febbraio 2017

0

Casa Sanremo 2017 – la madrina Elisabetta Gregoraci ha inaugurato la celebre settimana ricca di eventi (musicali e non solo).

Elisabetta Gregoraci ha inaugurato ieri sera fa la **decima edizione** di **Casa Sanremo 2017**. La modella e conduttrice calabrese, come da tradizione, ha "tagliato" il nastro e ha dato il via ad una serie di eventi incentrati non solo sulla musica, ma anche sulla cucina e sul sociale. Assieme a lei sul palco il patron di Casa Sanremo **Vincenzo Russolillo**, l'assessore al Turismo della Regione Liguria **Giovanni Berrino**, il Sindaco di Sanremo **Alberto Biancheri** e il noto conduttore radiofonico **Mauro Marino**.

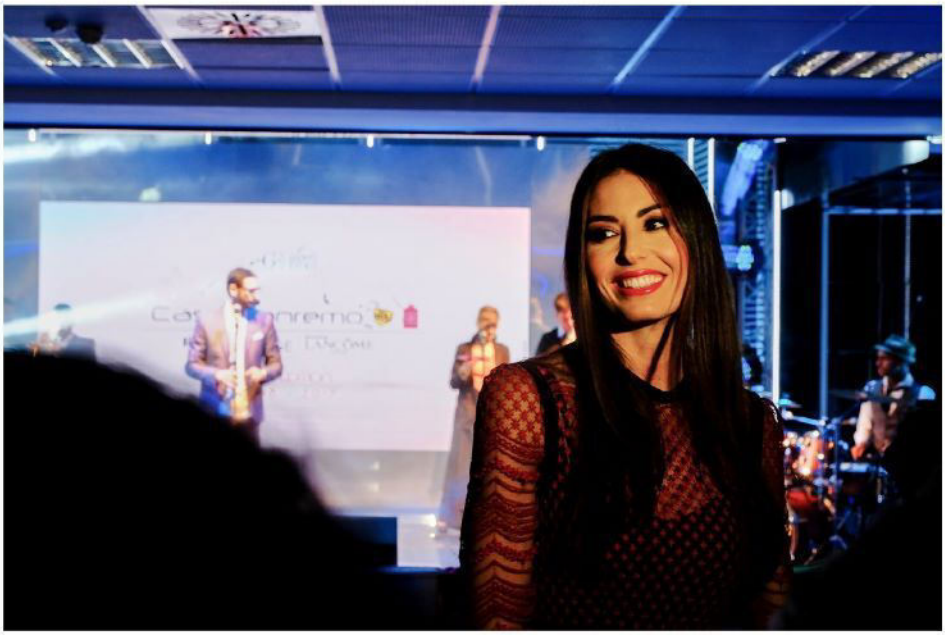

This website uses cookies to improve your experience. We'll assume you're ok with this, but you can opt-out if you wish - Privacy Policy





This website uses cookies to improve your experience. We'll assume you're ok with this, but you can opt-out if you wish - Privacy Policy

Riviera24.it

#SANREMO2017

Elisabetta Gregoraci inaugura Casa Sanremo: fino all'11 febbraio intrattenimento no stop al Palafiori e Villa Ormond fotogallery

Oltre 350 eventi in programma

di **Alice Rinaldi - Stefania Gallo** - 05 febbraio 2017 - 18:41

Sanremo. Apre ufficialmete con il taglio del nastro **Casa Sanremo**, l'hospitality del Festival della Canzone Italiana nata da un'idea di Vincenzo Russolillo e Mauro Marino e firmata Gruppo Eventi, che per il decimo anno consecutivo ritorna al Palafiori. Dal 5 all'11 febbraio al Palafiori e Villa Ormond intrattenimento no stop e oltre 350 eventi in programma.





Hai mai pensato di investire una piccola somma?

Il Piano d'Accumulo Moneyfarm è una soluzione semplice e flessibile per costruirti un buon capitale passo dopo passo. Parti da una piccola somma come 100€ al mese, senza limiti di tempo né vincoli.

SPONSORIZZATO

Madrina d'eccezione **Elisabetta Gregoraci** accompagnata dall'orefice crotonese Michele Affidato. Presenti per l'occasione anche il sindaco i Sanremo Alberto Biancheri, il presidente del consiglio comunale Alessandro Il Grande, e l'assessore regionale Gianni Berrino.

GALLERIA FOTOGRAFICA **riviera24 - casa sanremo inaugurazione 2017**



Casa Sanremo si rinnova ogni anno, negli spazi e nei contenuti, pur mantenendo i suoi spazi tradizionali dedicati al sociale, agli showcase, alle eccellenze enogastronomiche italiane e alla moda. Il 2017 però sarà ricordato in particolar modo come l'anno delle partnership d'eccellenza: Sanremo città della musica.

Sotto l'egida del Comune, Casa Sanremo svolgerà un ruolo centrale e di rilievo nell'offerta di intrattenimento di migliaia di visitatori per animare la città durante la settimana del festival.

Grazie alla collaborazione con la *Fondazione Orchestra Sinfonica di Sanremo* Casa Sanremo inaugura la nuova stagione di Area Sanremo 2018 ed il relativo

tour nazionale, oltre a riservare ampio spazio ai finalisti del concorso 2017, che si esibiranno sul palco del Palafiori.

La Direzione Artistica è affidata a Stefano Senardi e Massimo Cotto.
A Casa Sanremo sarà allestita anche una mostra di arte contemporanea a cura di Marco Giordano, Presidente di Re d'Italia Art, che verrà inaugurata alla presenza di Vittorio Sgarbi martedì 7 febbraio alle ore 19.00

A Casa Sanremo il più ricco newsfeed online in tempo reale con Rockol.

Rockol sarà presente a Casa Sanremo con una postazione dedicata, la "Rockol Lounge", dove gli artisti di Area Sanremo e i big in gara al Festival eseguiranno minishow live e in video in interazione con il pubblico.

Ti potrebbero interessare anche:


Truffa patenti - Scoperto un giro d'affari da 224.000 euro


Cloni cinesi - Come ti copio l'auto


Alfa Romeo Giulia Quadrifoglio - Confessioni di un collaudatore


#sanremo2017, il Dopofestival protagonista a Villa Ormond


#Sanremo2017, l'assessore Eugenio Nocita all'Optima Theatre - #SocialSocrate


L'arte di Michele Affidato al servizio del sociale

Raccomandati da eDintorni

GALLERIA FOTOGRAFICA riviera24 - casa sanremo inaugurazione 2017 4 di 13



SUGGERITI PER VOI

smart forfour.

Classe A NEXT.

#sanremo2017, a Maldestro e la sua 'Canzone per Federica' il Premio Lumezia e il Premio Enzo Jannacc...

A Imperia appare uno striscione 'choc' di CasaPound: "Chi scappa dalla guerra non merita rispetto"

Salta a Diano San Pietro il concerto di "Bello Figo", problemi di sicurezza e polemiche

Il Comune chiude il dancing La Luna di Imperia, mancano le autorizzazioni

press.commtech. POWERED BY STROSSLE

t: spettacoli&cultura

Elisabetta Gregoraci a Sanremo: "Tifo per il mio nuovo compagno di avventure Gigi D'Alessio"

Fai clic con il pulsante destro del mouse per eseguire Adobe Flash Player

di *Cinzia Marongiu* - **Facebook: *Cinzia su Fb (https://www.facebook.com/cinzia.marongiu1)***

Sorriso bianchissimo e bellezza incondizionata: quest'anno Casa Sanremo, al suo decimo compleanno, ha il volto di Elisabetta Gregoraci. L'attrice, conduttrice tv e modella, nonché moglie di Flavio Briatore, si è presentata al Palafiori per il taglio del nastro di Casa Sanremo Limoni Beauty Lounge, l'hospitality del Festival della Canzone Italiana nata da un'idea di Vincenzo Russolillo e Mauro Marino che quest'anno conterà la bellezza di 350 eventi e showcase tra Palafiori e Villa Ormond. Tiscali.it l'ha incontrata e le ha chiesto per chi tiferà durante il Festival: "In realtà non vedo l'ora di incontrare Tiziano ferro, un artista che amo follemente e che sarà ospite nella serata di martedì. Tra i cantanti in gara invece c'è Gigi D'Alessio che sarà il mio compagno di avventure a "Made in Sud". Per cui farò il tifo per lui".

Elisabetta ha parlato anche del suo rapporto con il mondo del gossip e dell'amore che la lega al figlio Nathan Falco.

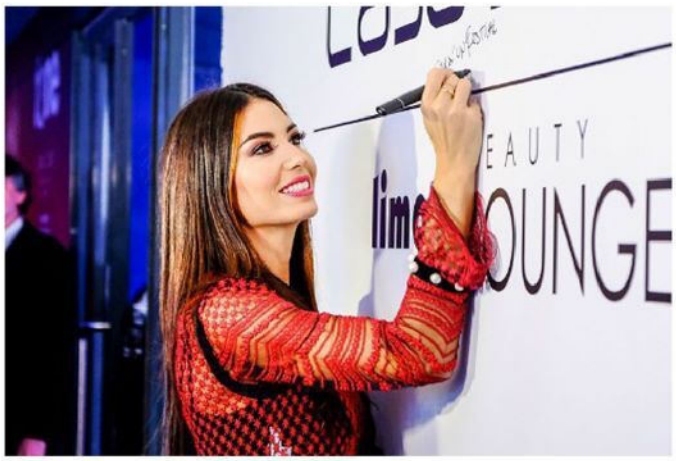

6 febbraio 2017


Incredibile in Calabria: giocavano alle slot machi...


Avviato l'iter parlamentare per la stabilizzazione...



Classe A NEXT.



Hotel RIU La Mola

Festival: la calabrese Elisabetta Gregoraci madrina all'inaugurazione di "Casa Sanremo" [FOTO]

A Sanremo Michele Affidato inaugura il salotto del festival con la calabrese Elisabetta Gregoraci

8 febbraio 2017 14:16 | Serena Guzzone



Ad un giorno dall'inizio della 67a edizione del Festival della Canzone Italiana, crescono l'attesa ed il fermento intorno alla manifestazione ufficiale e alle iniziative collaterali.

Una settimana intensa di avvenimenti per il maestro orafo Michele Affidato, che si appresta a partecipare ai numerosi appuntamenti della kermesse musicale, nell'ambito dei quali saranno premiati, con le sue opere, diversi artisti e personaggi del mondo della musica.

Il primo grande evento di questa edizione si è svolto nella serata di ieri, domenica 5 febbraio, quando è stata inaugurata "Casa Sanremo", ospitality ufficiale della manifestazione canora, da dieci anni location insostituibile per gli incontri tra addetti ai lavori ed artisti, in una cornice sempre viva di proposte musicali e culturali.

Al taglio del nastro, che ha ufficialmente aperto il ciclo di eventi, ma anche la settimana del festival, davanti ad un nutrito pubblico di artisti, giornalisti, fotografi e telecamere, c'era anche il maestro orafo Michele Affidato, insieme al sindaco di Sanremo Alberto Biancheri, all'assessore allo Spettacolo Daniele Cassini, al Patron di Casa Sanremo Vincenzo Russolillo ed alla bella Elisabetta Gregoraci, madrina della serata.

Intanto, già dalle prime ore del mattino, si respira il clima di vigilia: Questa sera, al Gran Galà della Liguria, presso il Roof Garden del Casinò di Sanremo, è in programma la consegna del premio "Numeri Uno – Città di Sanremo", ideato da Ilio Masprone e riservato a quegli artisti che hanno fatto la storia del Festival di Sanremo. Nelle precedenti edizioni il premio è andato a personaggi del calibro di Pippo Baudo, Al Bano Carrisi e lo scorso anno a Tony Renis. Quest'anno invece il premio sarà consegnato a Rita Pavone.

Istituito già da diversi anni, anche il premio "Dietro del Quinte", che verrà consegnato nell'ambito della stessa serata, è realizzato dall'orafo calabrese ed è un riconoscimento rivolto a quei personaggi che contribuiscono a rendere più prestigioso il Festival di Sanremo e la musica italiana nel Mondo. Tra i premiati di questa edizione spiccano i nomi di: Alberto Hazan, Mario Lavezzi, Alessandra Comazzi, Andrea Rosi e Adriano Pennino. I premi "Menzione speciale della giuria" andranno infine al critico musicale Michele Monina e ad Elio Cipri dei New Trolls per i 50 anni di carriera.

L'arte di Affidato sarà presente con le sue opere in altri importanti momenti che accompagneranno la settimana del festival. Tra i tanti spicca il premio speciale "Cover" destinato al vincitore della serata di giovedì 9 febbraio che, da diverse edizioni, è dedicata alla reinterpretazione, da parte dei big in gara, dei più grandi successi della musica nazionale ed internazionale. Al brano che riscuoterà maggior apprezzamento dal televoto e dalla sala stampa, sarà consegnato sul palcoscenico dell'Ariston l'opera realizzata da Michele Affidato.

Altri premi del maestro orafo sono stati realizzati per l'AFI "Associazione Fonografici Italiani", i premi "Casa Sanremo Style", il premio "Soundies Awards" e il premio "Musica Contro le Mafie".

A Sanremo Affidato porta anche il suo impegno di testimonial Unicef: Domani, giorno inaugurale del festival, a Casa Sanremo, al Teatro Limoni, si terrà il convegno sul tema "L'Unicef da 70 anni in Italia. Nel 2016 in campo sul tema dei migranti". Affidato, in qualità di testimonial Unicef, prenderà parte al convegno al fianco del presidente nazionale Unicef Giacomo Guerrera.

VAI ALLA FOTOGALLERY COMPLETA





powered by ShinyTech

Bisolvon

FASHION

OSCAR DE LA RENTA THE COUTURIER OF THE CELEBRITIES
01:10

ALBERTA FERRETTI - BACKSTAGE SPRING SUMMER MILAN
00:59

AMANDA WELLSH MODEL

ELVET STYLE
ELVET CINEMA
ELVET BODY
ELVET PETS
ONTATTI
A REDAZIONE

PAPARAZZATE

Sanremo 2017, inaugurata Casa Sanremo con Elisabetta Gregoraci [FOTO]

By Samantha Suriani
Posted on 6 febbraio 2017



Casa Sanremo è tornato per il decimo anno ad accompagnare il Festival di Sanremo e quest'anno in una doppia location al Palafiori e Villa Ormond. Il taglio del nastro è avvenuto domenica 5 febbraio alle ore 18.00 con Elisabetta Gregoraci…

Casa Sanremo Limoni Beauty Lounge, l'hospitality del Festival di Sanremo 2017 (e non solo) realizzata dal Gruppo Eventi, ha aperto le porte della decima edizione. Come madrina d'eccezione per il decimo compleanno c'è stata la showgirl **Elisabetta Gregoraci**: a tagliare con lei il nastro il patron di Casa Sanremo Vincenzo Russolillo, l'assessore al Turismo della Regione Liguria Giovanni Berrino, il sindaco di Sanremo Alberto Biancheri, Mauro Marino, noto conduttore radiofonico che Beppe Cuva, Responsabile eventi radio e showcase Radio 105 e Radio Monte Carlo (in fondo all'articolo trovate le foto dell'evento).

Casa Sanremo sarà accessibile dal 5 all'11 febbraio al **Palafiori e Villa Ormond**: due location per festeggiare il decennale con oltre 350 eventi in programma ed intrattenimento no stop. Periodo fortunato per Elisabetta che qualche tempo fa ha fatto la sua prima prova d'attrice come protagonista del film ***Mata Hari*** diretto da Rossana Patrizia Siclari e prodotto da Stemo Production e Melina Productions.: "Avendo, in passato, fatto sempre televisione avevo un po' di paura a vestire i panni di **una donna così ricca di sfaccettature**. Ma, per fortuna, è andato tutto nel migliore dei modi, grazie a una squadra di professionisti di primo livello che mi ha supportato in ogni momento sul set".

FACE

I PIÙ

powered by ShinyTech
Bisolvon
FASHION
OSCAR DE LA RENTA THE COUTURIER OF THE CELEBRITIES
01:10
ALBERTA FERRETTI - BACKSTAGE SPRING SUMMER MILAN
00:59
AMANDA WELLSH MODEL
ELVET STYLE
ELVET CINEMA
ELVET BODY
ELVET PETS
ONTATTI
REDAZIONE

La Gregoraci potrebbe incontrare anche **Gigi D'Alessio** che a quanto pare in futuro sarà un suo collega: secondo alcuni rumors sembra che proprio che una volta finita la kermesse canora il cantante sarà il nuovo conduttore di ***Made in Sud*** su Rai 2 al posto di Gigi e Ross.







LEGGI ANCHE: ELISABETTA GREGORACI DIVENTA MATA HARI, FAMIGLIA E AMICI AL SUO FIANCO PER LA PRIMA PROVA D'ATTRICE [FOTO]

Photo Credits Ufficio Stampa

COMMENTS












Affidato inaugura il salotto del festival con Elisabetta Gregoraci

6 FEBBRAIO 2017, 10:17 | CROTONE | SPETTACOLO



Ad **un giorno dall'inizio della 67a edizione del Festival della Canzone Italiana, crescono l'attesa ed il fermento** intorno alla manifestazione ufficiale e alle iniziative collaterali. Una settimana intensa di avvenimenti per il maestro orafo **Michele Affidato**, che **si appresta a partecipare ai numerosi appuntamenti** della kermesse musicale, nell'ambito dei quali saranno premiati, con le sue opere, diversi artisti e personaggi del mondo della musica.

Il primo grande evento di questa edizione si è svolto nella serata di ieri, domenica 5 febbraio, quando è stata inaugurata "**Casa Sanremo**", **ospitality ufficiale della manifestazione canora**, da dieci anni location insostituibile per gli incontri tra addetti ai lavori ed artisti, in una cornice sempre viva di proposte musicali e culturali. Al taglio del nastro, che ha ufficialmente aperto il ciclo di eventi, ma anche la settimana del festival, davanti ad un nutrito pubblico di artisti, giornalisti, fotografi e telecamere, c'era anche il maestro orafo Michele Affidato, insieme al sindaco di Sanremo **Alberto Biancheri**, all'assessore allo Spettacolo **Daniele Cassini**, al Patron di Casa Sanremo **Vincenzo Russolillo** ed alla bella **Elisabetta Gregoraci**, madrina della serata.

Intanto, già dalle prime ore del mattino, si respira il clima di vigilia. Questa sera, al Gran Galà della Liguria, presso il Roof Garden del Casinò di Sanremo, è in programma la consegna del premio "Numeri Uno - Città di Sanremo", ideato da **Ilio Masprone** e riservato a quegli artisti che hanno fatto la storia del Festival di Sanremo. Nelle precedenti edizioni il premio è andato a personaggi del calibro di **Pippo Baudo, Al Bano Carrisi** e lo scorso anno a **Tony Renis**. Quest'anno invece il premio sarà consegnato a **Rita Pavone.**

Istituito già da diversi anni, anche il premio "**Dietro del Quinte**", che verrà consegnato nell'ambito della stessa serata, è realizzato dall'orafo calabrese ed è un riconoscimento rivolto a quei personaggi che contribuiscono a rendere più prestigioso il Festival di Sanremo e la musica italiana nel Mondo. Tra i premiati di questa edizione spiccano i nomi di: **Alberto Hazan, Mario Lavezzi, Alessandra Comazzi**, **Andrea Rosi** e **Adriano Pennino**. I premi "Menzione speciale della giuria" andranno infine al critico musicale **Michele Monina e ad Elio Cipri** dei New Trolls per i 50 anni di carriera.

L'arte di Affidato sarà presente con le sue opere in altri importanti momenti che accompagneranno la settimana del festival. Tra i tanti spicca il premio speciale "Cover" destinato al vincitore della serata di giovedì 9 febbraio che, da diverse edizioni, è dedicata alla reinterpretazione, da parte dei big in gara, dei più grandi successi della musica nazionale ed internazionale. Al brano che riscuoterà maggior apprezzamento dal televoto e dalla sala stampa, sarà consegnato sul palcoscenico dell'Ariston l'opera realizzata da Michele Affidato.

Altri premi del maestro orafo sono stati realizzati per l'AFI "Associazione Fonografici Italiani", i premi "Casa Sanremo Style", il premio "Soundies Awards" e il premio "Musica Contro le Mafie". A Sanremo Affidato **porta anche il suo impegno di testimonial Unicef: Domani, giorno inaugurale del festival, a Casa Sanremo, al Teatro Limoni, si terrà il convegno sul tema "L'Unicef da 70 anni in Italia. Nel 2016 in campo sul tema dei migranti"**. Affidato, in qualità di **testimonial Unicef,** prenderà parte al convegno al fianco del presidente nazionale Unicef **Giacomo Guerrera**.

CN24TV
Reg. Trib. Crotone nr. 01 del 08/05/2013
Direttore Responsabile: Vincenzo Ruggiero
Termini e condizioni d'uso | redazione@cn24tv.it

ENTERTAINMENT MUSICA TV

Sanremo: Elisabetta Gregoraci inaugura Casa Sanremo, ogni sera dopo mezzanotte

Di **Aurelio Vindigni Ricca** - 6 febbraio 2017 96

CONDIVIDI Facebook Twitter



In evidenza



Il Discorso del Re: stasera su Canale 5 il film premio

open in browser PRO version Are you a developer? Try out the HTML to PDF API pdfcrowd.com



Il Festival di Sanremo è ormai in partenza, il sipario si aprirà da domani 7 febbraio, con 22 brani in competizione. Come ogni anno, accanto alla kermesse ufficiale, ci sarà anche Casa Sanremo, lo spazio che raccoglie storie e umori del Festival, che quest'anno avrà una madrina d'eccezione: **Elisabetta Gregoraci**. La moglie di Flavio Briatore, intervistata da ***Il Messaggero***, ha confermato di volere un altro figlio, ma non subito. Adesso l'aspettano le interviste ai protagonisti del Festival, che ogni sera dopo la mezzanotte arriveranno nello studio di Casa Sanremo.

Elisabetta Gregoraci apre Casa Sanremo

La prima sera arriveranno nella piccola lunghe il direttore Beppe Cuva, intento a presentare Maldestro e Canzone per Federica, poi ancora Paola TUrci e Braschi con il brano Nel Mare ci sono i

Oscar con Colin...

Carolina Bonito - 7 febbraio 2017 0

Continuano le grandi serate di Canale 5 che questa sera va in onda con Il Discorso del Re, film premio Oscar con il magnifico Colin...

Quest

I più letti



LG G6: ecco il prototitpo con doppia fotocamera e porta USB-C

open in browser PRO version Are you a developer? Try out the HTML to PDF API pdfcrowd.com

Coccodrilli. L'8 febbraio arriveranno invece Francesco Bianconi e Kaballà, Lele e Fabrizio Moro, il 9 sarà il turno di Francesco Guasti e Tommaso Pini, il 10 Alessio Bernabei, Ermal Meta, Leonardo Lamacchia, mentre sabato 11 arriverà il vincitore della scorsa edizione della sezione Giovani Francesco Gabbani, i La Rua, Raige e Giulia Luzi.

Leggi anche: **Sanremo: Tiziano Ferro svela il brano segreto, un omaggio a Luigi Tenco**

DAL WEB

Promosso da Taboola



I trucchi dei poliglotti per imparare le lingue



Storie che raccontano le donne, oggi



Fumi? Riprendi il controllo!

Tcs Emotion



1 febbraio 2017



Pharrell Williams è di nuovo papà: sono nati i suoi tre...

1 febbraio 2017



Sanremo, Carlo Conti cede al web: "Devolverò parte del compenso"

1 febbraio 2017



Facebook riconoscerà gli oggetti all'interno delle foto per facilitare le ricerche

6 febbraio 2017



Addio roaming internazionale, l'Unione Europea rimuove le salate tariffe extra

2 febbraio 2017

open in browser PRO version Are you a developer? Try out the HTML to PDF API pdfcrowd.com

Babbel Bionike

POTREBBE INTERESSARTI ANCHE

da Taboola



Marvel: 15 eroi nascosti nei film che non avete riconosciuto -...



Fox annuncia le date di uscita di due nuovi film Marvel - Cinefilos.it



Star Wars VIII: un dialogo fra Luke e Rey nel nuovo trailer? - Cinefilos.it

TAGS FESTIVAL DI SANREMO

CONDIVIDI Facebook Twitter

Articolo precedente

Isola dei Famosi: Andrea Marcaccini rischia l'espulsione, sarà sostituito?

Articolo successivo

Galaxy S8: nuove cover confermano il sensore per le impronte posto sul retro

open in browser PRO version Are you a developer? Try out the HTML to PDF API pdfcrowd.com

LIFESTAR

LIFESTAR - su Lifestar trovi news e approfondimenti in chiave pop su arte, moda, trend, tecnologia, scienza e cultura.

Copyright Immagini e Contenuti 2016 **NETVISION** e/o delle rispettive fonti citate negli articoli.
E' esplicitamente vietata ogni copia e/o riproduzione anche parziale dei contenuti del sito, senza un'esplicita autorizzazione della Redazione.
Lifestar.it è un inserto di Cinefilos.it Testata Reg. n. 293 del 19/10/2012 del Registro della Stampa Tribunale di Roma.

Questo sito utilizza i cookie. Per maggiori informazioni sul trattamento dei dati personali consulta la Read More

Continuando a navigare nel sito si accetta l'utilizzo dei cookies.

open in browser PRO version Are you a developer? Try out the HTML to PDF API pdfcrowd.com

Sanremo in partenza: Elisabetta Gregoraci madrina di Casa Sanremo

di Eliana Tagliabue

inserisci il tuo commento



lunedì 6 febbraio 2017 11.17

Il **Festival di Sanremo** è ormai in partenza: l'attesissima kermesse, con le sue ventidue canzoni in gara, partirà infatti domani sera con la prima delle sue cinque serate, che saranno condotte da **Carlo Conti** e **Maria De Filippi** e potranno contare sulla presenza di numerosi ospiti, anche d'Oltreoceano.

Come tutti gli anni, accanto al Festival ufficiale ci sarà anche **Casa Sanremo**, lo spazio che raccoglierà le interviste agli ospiti, le loro storie e i loro umori e che quest'anno sarà condotto da una madrina d'eccezione, vale a dire la bellissima **Elisabetta Gregoraci**, moglie di **Flavio Briatore**.

In occasione dell'inaugurazione di questo spazio, la **Gregoraci** ha parlato di sé e dei suoi progetti di vita, svelando di volere un altro figlio: il nuovo erede di casa **Briatore**, tuttavia, dovrà attendere ancora un po', in quanto prima di averlo la showgirl vuole prima concludere gli impegni professionali che si è assunta in questo periodo, **Casa Sanremo** in primis.

Eliana Tagliabue

Argomento
Festival di Sanremo, Casa Sanremo, Elisabetta Gregoraci, Flavio Briatore
ELISABETTA GREGORACI
FLAVIO BRIATORE
CARLO CONTI
MARIA DE FILIPPI
SANREMO 2017: KEANU REEVES SPICCA TRA GLI OSPITI
FESTIVAL DI SANREMO: MARIA DE FILIPPI AFFIANCHERÀ CARLO CONTI NELLA CONDUZIONE
SANREMO 2017: CARLO CONTI SARÀ AFFIANCATO DA PANARIELLO E PIERACCIONI?

Trova il miglior prezzo con:
kelkoo
Il motore per lo shopping
Trova
Emi Music Sotto Casa (Special Edition 2cd)
da LaFeltrinelli.it 19.99 €
Twilight Music 55° Festival Della Canzone Italiana-Sanremo
da LaFeltrinelli.it 21.69 €
Columbia Sanremo Grande Amore Cd+dvd)
da LaFeltrinelli.it 14.59 €
Bazar Music Conseguenza Logica (Sanremo 2012 Edition)
da LaFeltrinelli.it 18.69 €
Universal Incredibile (Sanremo Edition)
da LaFeltrinelli.it 11.79 €

Commenti

Inserisci il tuo commento:

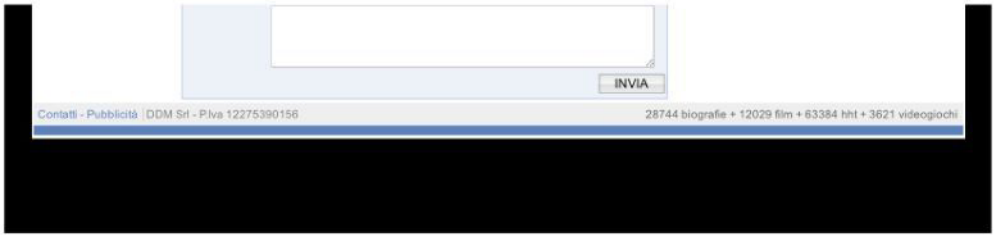
INVIA
Contatti - Pubblicità | DDM Srl - P.Iva 12275390156
28744 biografie + 12029 film + 63384 hht + 3621 videogiochi

LA STAMPA PREMIUM

LA STAMPA TUTTODIGITALE

Per leggere La Stampa Premium è necessario essere abbonati.

ACQUISTA SCOPRI L'OFFERTA

IMPERIA E SANREMO



f 0 G+ in 0

Articolo tratto dall'edizione in edicola il giorno **06/02/2017**.

Casa Sanremo è glamour con la Gregoraci Via all'hospitality e alle iniziative collaterali

Elisabetta Gregoraci ieri alle 18 ha tenuto a battesimo l'apertura di Casa Sanremo, lo spazio «hospitality» del Festival, realizzata al Palafiori dal Gruppo Eventi, sia per gli addetti ai lavori, sia per i fan. Al taglio del nastro, insieme alla show girl, il sindaco di Sanremo Alberto Biancheri, l'assessore regionale al Turismo Gianni Berrino e il patron di Casa Sanremo Vincenzo Russolillo. In un abito lungo di pizzo rosso, che lasciava intravedere una sottoveste nera, sorridente, Elisabetta Gr...continua

LORENZA RAPINI

ULTIMI ARTICOLI



Ciclabile sul lungomare a Diano? Albergatori e Comitato contrari

MAURIZIO TAGLIANO



Via al Santuario: polemica tra il sindaco Urso e Rosanna Brun

MAURIZIO TAGLIANO

A San Bartolomeo l'iniziativa del Comune fa riaffiorare vecchie ruggini



Cambio in Consiglio a S.Bartolomeo: lascia Irma Losno, subentra Vito D'Agnano

MAURIZIO VEZZARO

TUTTI GLI ARTICOLI

ABBONAMENTO DIGITAL EDITION

COME PRIMA, PIÙ DI PRIMA

» Una nuova versione web nativa digitale.
» Una nuova app.
» Una nuova offerta.

Scopri tutti i modi di leggere La Stampa su pc, smartphone e tablet.

VAI ALL'ABBONAMENTO DIGITAL EDITION



Non sei abbonato?

ACQUISTA

SUBITO UN ABBONAMENTO!

Sei già abbonato?

Inserisci email e password ed accedi a La Stampa Premium

ACCEDI

La Stampa Premium,
i nuovi contenuti riservati agli abbonati.

SCOPRI LA STAMPA PREMIUM

SCOPRI L'OFFERTA

P.I.00486620016 | Copyright 2017 | Per la pubblicità | Scrivi alla redazione | Dati societari | Privacy | Cookie Policy | Stabilimento | Sede



SANREMO 2017, INAUGURATA IERI CASA SANREMO PER UNA SETTIMANA DI MUSICA, CUCINA E SOCIALE

Ivan Galluzzi · 6 febbraio 2017 · ZON Music, Eventi

La 67esima edizione del Festival di Sanremo ha finalmente preso il via. Ieri l'inaugurazione di Casa Sanremo che sarà il luogo d'aggregazione della manifestazione con un ricco programma di eventi quotidiani

In attesa della partenza ufficiale prevista per domani della nuova edizione del Festival di Sanremo, ieri la cittadina ligure ha già potuto assaporare una preview dell'aria di festa che per la prossima settimana invaderà l'intera Regione. Alle ore 18.00, infatti, **è stata inaugurata Casa Sanremo Limoni Beauty Lounge**, un progetto ideato nel lontano 2008 ed attuato con l'obiettivo di creare **un luogo di aggregazione per tutti i giornalisti, gli artisti e gli addetti ai lavori che confluiscono ogni anno in città per il Festival della Canzone Italiana.**

Il taglio del nastro di questa edizione è stato affidato alla **showgirl Elisabetta Gregoraci**, che ha dato il via ad un party esclusivo il cui apice sarà raggiunto questa sera con il consueto brindisi di buon augurio per l'avvio effettivo della manifestazione.

Sotto la guida attente di Radio 105 e Radio Montecarlo, ogni sera **Casa Sanremo rappresenterà il luogo di incontro d'eccellenza per il dopo Festival grazie a showcase ed interventi curati da diversi ospiti** che creeranno un unico grande evento continuo spalmato nell'arco di tutta la settimana della competizione canora.

Privacy & Cookies Policy

Si comincia ufficialmente **martedì 7** con le nuove proposte **Maldestro**, in gara con *"Canzone per Federica"*, e **Braschi**, che invece porta al Festival *"Nel mare ci sono i coccodrilli"*, a cui si associa anche la cantautrice romana **Paola Turci**, in gara tra i Big. Il giorno successivo, **mercoledì 8 Febbraio**, sarà la volta delle altre nuove proposte **Marianne Mirage e Lele**, che lasceranno spazio anche a **Fabrizio Moro**, la cui partecipazione al Festival anticipa l'uscita del prossimo lavoro in studio.

Ancora altri giovani anche **giovedì 9**. **Francesco Guasti** e **Tommaso Pini**, infatti, si esibiranno prima di **Gigi D'Alessio**, alla sua quinta volta in competizione sul palco dell'Ariston, mentre **venerdì 10** la scena sarà tutta per **Alessio Bernabei**, alla sua seconda volta come solista nella città dei fiori, ed **Ermal Meta** che sarà accompagnato anche dalla nuova proposta **Leonardo Lamacchia**.

Dulcis in fundo la finale. **Sabato 11**, al termine del Festival, Casa Sanremo continuerà i festeggiamenti ospitando prima il vincitore dell'anno scorso nella sezione giovani **Francesco Gabbani**, e poi i **La Rua**, grandi esclusi dalla gara di quest'anno, oltre a **Raige e Giulia Luzi**, in gara con un duetto che coniuga rap e pop.

Per conoscere il programma dettagliato, le iniziative, gli appuntamenti è possibile consultare il sito: www.casasanremo.it

Scriveteci

0 commenti scritti.

GUARDA, ASCOLTA .... SCRIVI !!!

Leggi e Commenta le nostre rubriche e rimani aggiornato con un LIKE sulla nostra pagina FB **ZON.it**

0 commenti Ordina per Meno recenti

Aggiungi un commento...

Facebook Comments Plugin

Privacy & Cookies Policy

la Riviera

Settimanale d'informazione della Riviera dei Fiori e della Costa Azzurra • Fondato nel 1991
In edicola il giovedì • n. 05 • Euro 1,50 • Giovedì 2 Febbraio 2017
www.la-riviera.it • redazione@la-riviera.it • Tel. 0184.503070

HESPERIA
RIABILITAZIONE - DIAGNOSTICA
POLIAMBULATORIO
SERVIZI DOMICILIARI

GRUPPOEVENTI Elisabetta Gregoraci sarà la madrina della 10ª edizione dell'hospitality. Domenica l'inaugurazione

CasaSanremo raddoppia location

Palafiori e Villa Ormond: due indirizzi esclusivi per il patron Vincenzo Russolillo. Il programma

SANREMO [gpol] Casa Sanremo, contenitore di eventi e richiamo mediatico della kermesse canora sanremese, quest'anno compie dieci anni. Diverse le novità organizzate dal 5 all'11 febbraio dal patron Vincenzo Russolillo, Mauro Marino per l'occasione, in primis la location che quest'anno si sdoppia: il Palafiori, come da tradizione, e Villa Ormond, che ospiterà principalmente gli eventi "Style and Luxury" della rassegna. L'inaugurazione al Palafiori si terrà domenica 5 febbraio alle 18, al taglio del nastro la showgirl Elisabetta Gregoraci. L'inaugurazione di Villa Ormond, invece, è prevista per lunedì 6 febbraio alle ore 11.

Più di 350 gli eventi in programma, innumerevoli gli eventi a ingresso libero presso il Village di Casa Sanremo. In primis il campus in collaborazione con la Polizia Postale "Una vita da social", diretto in particolare alle scuole, dedicato ai rischi di Internet e a come evitarli. Il padrone di casa dell'area Food si riconferma Foffo Ferriere, che animerà Casa Sanremo con dimostrazioni dal vivo di ricette tipiche delle regioni italiane e ospiti d'eccezione ad affiancarlo ai fornelli. I Cooking Show si svolgeranno al Secondo Livello e al Piano Seminterrato.

La mostra d'arte contemporanea, che avrà come tema "arte e musica come veicolo della pace", verrà presentata da Vittorio Sgarbi martedì 7 febbraio alle 19 al Primo Livello del Palafiori e si propone come importante vetrina internazionale per giovani talenti e promesse della scena italiana.

Gli appuntamenti letterari, distribuiti per tutta la durata della rassegna, alterneranno readings e presentazioni di libri, anche qui con un occhio attento ai giovani esordienti. Si parte con "Fare del male non mi piace" di Giusy La Piana, dedicato alla carriera criminale di Bernardo Provenzano, all'Optima Theatre. Secondo Livello del Palafiori, lunedì 6 febbraio alle 16.

Sfilate di moda e concorsi di bellezza animeranno l'Area Fashion di Casa Sanremo, al piano terra del Palafiori, con doppi appuntamenti giornalieri curati dalla giovanissima Sharon Alario, ventitreenne lanciata dallo spot girato in coppia con Fiorello per una nota rete telefonica.

A Villa Ormond appuntamento di grande rilievo sarà la prima edizione del Premio Moda Casa Sanremo che, con un bando diretto a stilisti emergenti accuratamente selezionati, darà sfilare nuove e inedite collezioni di abbigliamento, calzature, gioielli e altro, indossati, tra le altre, da Rebecca Givone, Miss Principessa d'Europa 2016. Il tutto curato da Devis Paganelli, agente VIP, talent scout ed editore, "direttore d'orchestra" d'eccezione.

Ingressi riservati a pass per la zona Lounge del Palafiori, che comprenderà, oltre l'american bar (con Masterclass di settore), l'area benessere, il palco principale dove eranno luogo ogni sera, terminata la diretta dall'Ariston, gli showcase. Si alterneranno la Santarsieri Band domenica 5 febbraio, Maldestro e Branchi martedì 7, Marianne Mirage e Lele mercoledì 8, Tommaso Pini, Francesco Guasti e Gigi D'Alessio giovedì 9, Leonardo Lamacchia e Ermal Meta venerdì 10, i La Bua e Francesco Gabbani sabato 11.

Sono previste 22 ore di diretta al giorno, sia radiofonica, grazie a Radio 105 e RMC, che televisiva, con #sanremonoced come riferimento principale. Sarà in mano a Red Ronnie Casa Optima, il salotto televisivo di Casa Sanremo, che seguirà in diretta la kermesse e con l'aiuto dei suoi ospiti, artisti e addetti ai lavori commenterà le emozioni e le canzoni del 67° Festival di Sanremo. Molto forte sarà la componente sociale con una selezione dei migliori commenti da parte della rete, postenati in diretta durante la trasmissione. Ci saranno chef al lavoro per offrire pasti agli ospiti, strumenti musicali per improvvisazioni acustiche e durante ogni serata saranno consegnati premi musicali ai web spettatori. La trasmissione avrà inizio martedì 7 febbraio alle 20,30 dal Primo Livello del Palafiori.

Da segnalare inoltre il ritorno del Premio Musica contro le Mafie il 7 febbraio e dell'impegno sociale di Casa Sanremo che punterà i riflettori su tematiche quali il disagio mentale, le malattie oncologiche infantili, la disabilità fisica, l'alimentazione sostenibile.



ELISABETTA GREGORACI La showgirl taglierà il nastro di CasaSanremo domenica
A lato in alto la Santarsieri Band, Gigi D'Alessio e Francesco Gabbani



Cipressa in lutto per Pascalin, «padre» del Mercato dei fiori

Il ricordo di Riccardo Giordano «Uomo di coerenza e serietà»

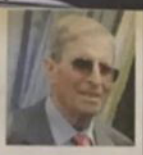

GIACOMO GARIBALDI

A PAGINA 30

Riviera» racconta in 5 pagine le curiosità, gli eventi collaterali del Comune di Sanremo che animeranno le giornate festivaliere e tutti i cantanti presenti alla kermesse.



MARIA DE FILIPPI E CARLO CONTI

ALLE PAGINE 8,9,10,11e 12

Ramella, l'uomo cui si deve il disegno del veliero parte integrante del marchio Agnesi è morto all'età di 86 anni. Lo ricordano gli amici Dettentito Caca, pescatore e appassionato di modellismo navale, proprio come Ramella, e il maestro d'ascia Giovanni Terrizzano.



Franco Ramella e il veliero simbolo dell'Agnesi

A PAGINA 31

ULTIMA ORA Una donna è volata dalla finestra di una palazzina in via San Francesco a Sanremo

Drammatico volo dal 4° piano per una 45enne

Sono ore d'ansia per una giovane donna di 45 anni che ieri, mentre il giorno stava sorgendo in cielo, è volata dal 4° piano di una palazzina di via San Francesco a Sanremo. Subito soccorsa dal personale del 118 e dai vigili del fuoco, la donna è stata trasportata in codice rosso all'ospedale Borea. Le sue condizioni sono gravissime. Sul posto anche i carabinieri per i rilievi del caso.

IL RICORDO DELLA FIGLIA

Addio all'ex vigile urbano di Sanremo De Guglielmi



Una vita per la divisa della Polizia Municipale. E' morto a 82 anni l'ex vigile urbano di Sanremo Giuseppe De Guglielmi, papà della speaker radiofonica Valentina.

CARROZZIERE A DIANO

È scomparso il papà dello speaker radiofonico Valentini



È morto a 75 anni il carrozziere Francesco Valentini, papà della speaker radiofonica Valentina.

L'ULTIMO SALUTO A GAZZERA
Muore a Sanremo titolare della storica polleria



Passa a PEUGEOT 108 35%/0 IN MENO
€ 8.900 con Rottamazione
GRANDIAUTO
solo a SANREMO C.so Marconi 71

Casa Sanremo 10
5 - 11 febbraio 2017

CAMPIDOGLIO
In chat Marra chiama in causa Virginia Raggi
Capurso e Izzo A PAGINA 8

LE STORIE
Salviamo l'aereo dell'eroe dannunziano
Stefano Fonsato A PAGINA 26

Come rinasce il castello del boss
Marcello Giordani A PAGINA 26

INTERVISTA
Paola Turci: "Mi farò bell per Sanrem
Bonloni, Mattioli e Pozzoli

HOME MADE WITH LOVE
tescoma

LA STAMPA

HOME MA WITH LO
tescom

LUNEDÌ 6 FEBBRAIO 2017 - ANNO 151 N. 36 - 1,50 € IN ITALIA (PREZZI PROMOZIONALI ED ESTERO IN ULTIMA) SPEDIZIONE ABB. POSTALE - D.L. 353/03 (CONV. IN L. 27/02/04) ART. 1 COMMA 1, DCB - TO www.lastam

QUOTIDIANO FONDATO NEL 1867

L'Italia

All'interno anche uno stand della Liguria

Casa Sanremo è glamour con la Gregoraci Via all'hospitality e alle iniziative collaterali

Domani attesi i live di Braschi Paola Turci e Maldestro

LORENZA RAPINI
SANREMO

Elisabetta Gregoraci ieri alle 18 ha tenuto a battesimo l'apertura di Casa Sanremo, lo spazio «hospitality» del Festival, realizzato al Palafiori dal Gruppo Eventi, sia per gli addetti ai lavori, sia per i fan. Al taglio del nastro, insieme alla show girl, il sindaco di Sanremo Alberto Biancheri, l'assessore regionale al Turismo Gianni Berrino e il patron di Casa Sanremo Vincenzo Russolillo.

In un abito lungo di pizzo rosso, che lasciava intravedere una sottoveste nera, sorridente, Elisabetta Gregoraci ha ringraziato i fan, tanti, si è fatta fotografare e, anche se difficilmente avvicinabile a causa delle guardie del corpo che non l'hanno lasciata un attimo, ha firmato autografi. Ha assaggiato la torta preparata con tanto di logo di Casa Sanremo per festeggiare i 10 anni dell'«hospitality», ha e, composta, si è voltata a favore dei fotografi.

«Casa Sanremo è importante per la città - ha commentato il sindaco Alberto Biancheri - è un punto d'incontro per tutti. Sono contento tra l'altro che il progetto sia andato avanti con un'attenzione particolare alle categorie commerciali, in sinergia e dopo alcuni incontri. Casa Sanremo deve dare alla città, non toglierne».

«Per la prima volta la Regione Liguria è presente all'interno di Casa Sanremo - aggiunge l'assessore Berrino - ed è importante per noi essere qui, in un luogo così importante per gli addetti ai lavori e non solo. L'intenzione è di promuovere non soltanto Sanremo, ma tutto il territorio». Dallo scorso anno, dopo sette d'assenza come ha ricordato Berrino, «la Liguria è di nuovo presente al Festival con i suoi spot. Ma ora entriamo anche dentro Casa Sanremo con il nostro stand e con l'hashtag #iamaliguria».

Casa Sanremo dalle 10 alle 21, anche se soltanto in parte, è accessibile ai visitatori, che potranno curiosare nei vari stand proposti, mentre sperano di veder passare uno dei loro tanti idoli, che si esibiscono sul palco del lounge, per gli addetti ai lavori. Ma ci sono anche tanti altri eventi aperti. Lo scorso anno sono stati 68 mila, secondo i dati diffusi dal patron Russolillo.

Stasera è in programma il party di benvenuto per la stampa e da domani il via vero e proprio agli eventi. Domani in particolare si esibiranno Maldestro, Braschi e la cantautrice romana Paola Turci.





Fascino Sopra la bellissima Elisabetta Gregoraci al taglio del nastro A destra la ressa per l'evento

10 anni CasaSanremo di Vincenzo Russolillo con il 2017 taglia un importante traguardo

350 eventi Sono quelli in programmati a Casasanremo nelle due location del Palafiori e Villa Ormond

La gio
Stasera
della R

Stasera
ciou degli
menti di og
giorno prin
zio della ke
casinò si te
della Regio
con il presi
vanni Toti.
orario fest
Casa Sanre
dal mattino
sarà in fer
appuntam
addetti ai l
che per la g
to vecchio
villaggio
dove tanti
nazionali
tisti che i f
vedere du
viste e dire
rata ieri, d
tabile al c
stra di Ent
presente
varie oper
Santa Teck
teotti, al C
accanto
gioco, olt
terno). Og
festa sen
fiori, dov
gurato lo
Regione L
12.30 pri
za stampa
come ser
dell'Aris


ORA
IL TUO FAMIGLIA
INCHIESTA TERRORISMO:
Cosa rischiano gli italiani?
IL PAPA
ANCHE ARRABBIARSI
CON DIO È PREGARE
ESCLUSIVA
MARCUZZI
I MIEI
NAUFRAGHI
SARÀ L'ISOLA
DELLA
REDENZIONE?
BELEN&STEFANO
IL NOSTRO
AMORE VALE
SOLO 1000 €
Speciale Sanremo
ECCO CHI HA GIÀ
VINTO!
LECCISO: "VADO, NON VADO, ANZI SÌ!"
NINA MORIC
Un gioiello
per dire sì
ROCIO MUNOZ
Tradisco Bova
ma solo sul set!
SPECIALE SAN VALENTINO

SPECIALE SANREMO • Casa Sanremo decimo anniversario, doppia location

Qui si vive la MAGIA del festival



Casa Sanremo, l'Hospitality del Festival di Sanremo, nata dall'idea di **Vincenzo Russolillo** e **Mauro Marino**, firmata da **Gruppo Eventi**, torna per il decimo anno consecutivo e per l'occasione raddoppierà i festeggiamenti. L'inaugurazione è prevista al Palafiori per domenica 5 febbraio alle 18. Saranno aperte invece dalle 11 del 6 febbraio le sale della splendida Villa Ormond. Una finestra importante che in un periodo di grande esposizione dovuto al Festival concentra gli occhi del mondo, riunendo, in varie iniziative, tante associazioni di categoria. Ne parliamo con uno degli ideatori, Vincenzo Russolillo.

Partiamo dal progetto Casa Sanremo: cos'è, come nasce, quali sono gli obiettivi e i risultati fino a oggi raggiunti

Casa Sanremo nasce nel 2008 con l'obiettivo di creare uno spazio atto ad accogliere giornalisti, artisti, addetti ai lavori che ogni anno confluiscono nella cittadina ligure in occasione Festival. Un luogo dove musica, cinema e spettacolo si incontrano, dove, nascono e si diffondono iniziative artistiche, momenti di intrattenimento culturale. Un momento di opportunità, di incontro, importante anche per la visibilità delle aziende presenti.



Cosa dobbiamo aspettarci per l'edizione 2017?

Casa Sanremo è un pezzo importante della kermesse. In queste settimane ci saranno 350 eventi dopo l'inaugurazione del 5 febbraio. Si confermano gli educational, gli show cooking, i campus della Polizia di Stato. Luce sul fashion Made in Italy e gli showcase degli artisti in gara. Ci saranno i "Sounders Awards" premio riservato ai video degli artisti in concorso. Sarà un'edizione da record con eventi e programmi non stop.

"Sanremo, è il fascino di un Festival, sintesi della nostra tradizione"

La Social Room e il web avranno ancora più spazio?

Si grazie alla Social Room, in questa edizione avremo una finestra sul web utile a chi vorrà vivere curiosità, news, anteprime su ospiti e artisti. Dalla social room saranno diffusi comunicati stampa, fotografie, video.

Infine, perché Sanremo è Sanremo?

Sanremo è il fascino di un Festival, sintesi della nostra tradizione. Ci si ferma per la Nazionale, per Miss Italia e anche per il Festival. Si cerca un pretesto per sentirsi legati, una sorta di momento di pausa. Sanremo rappresenta un'occasione di argomentazione, un appuntamento che ci racchiude tutti in un tema comune.

Annullato in extremis il concerto di Bello Figo Il Pop: "Troppi problemi"
Nuovo porto turistico di Imperia, eliminati i ponteggi e le ...
Diano, "maretta" in Consiglio sulla GM
Corso di fotografia a Sanremo
Anche Imperia ha i delegati per il congresso di fondazione di ...

Casa Sanremo è glamour con la Gregoraci: via all'hospitality e alle iniziative collaterali



Sopra la bellissima Elisabetta Gregoraci al taglio del nastro A destra la ressa per l'evento

LORENZA RAPINI
SANREMO

Pubblicato il 06/02/2017
Ultima modifica il 06/02/2017 alle ore 10:18

Elisabetta Gregoraci ieri alle 18 ha tenuto a battesimo l'apertura di Casa Sanremo, lo spazio "hospitality» del Festival, realizzata al Palafiori dal Gruppo Eventi, sia per gli addetti ai lavori, sia per i fan. Al taglio del nastro, insieme alla show girl, il sindaco di Sanremo Alberto Biancheri, l'assessore regionale al Turismo Gianni Berrino e il patron di Casa Sanremo Vincenzo Russolillo. In un abito lungo di pizzo rosso, che lasciava intravedere una sottoveste nera, sorridente, Elisabetta Gregoraci ha ringraziato i fan, tanti, si è fatta fotografare e, anche se difficilmente avvicinabile a causa delle guardie del corpo che non l'hanno lasciata un attimo, ha firmato autografi. Ha assaggiato la torta preparata con tanto di logo di Casa Sanremo per festeggiare i 10 anni dell' "hospitality», ha e, composta, si è voltata a favore dei fotografi.

LEGGI ANCHE

14/01/2017



Il pianeta "Casa Sanremo" che ruota intorno al Festival

08/02/2016

A "Casa Sanremo" arrivano Ruggeri e gli Zero Assoluto Apre l'infopoint della Riviera

Casa Sanremo è importante per la città - ha commentato il sindaco Alberto Biancheri - è un punto d'incontro per tutti. Sono contento tra l'altro che il progetto sia andato avanti con un'attenzione particolare alle categorie commerciali, in sinergia e dopo alcuni incontri. Casa Sanremo deve dare alla città, non togliere». Per la prima volta la Regione Liguria è presente all'interno di Casa Sanremo - aggiunge l'assessore Berrino - ed è importante per noi essere qui, in un luogo così importante per gli addetti ai lavori e non solo. L'intenzione è di promuovere non soltanto Sanremo, ma tutto il territorio». Dallo scorso anno, dopo sette d'assenza come ha ricordato Berrino, la Liguria è di nuovo presente al Festival con i suoi spot. Ma ora entriamo anche dentro Casa Sanremo con il nostro stand e con l'hashtag #lamialiguria».

Casa Sanremo dalle 10 alle 21, anche se soltanto in parte, è accessibile ai visitatori, che potranno curiosare nei vari stand proposti, mentre sperano di veder passare uno dei loro tanti idoli, che si esibiscono sul palco del lounge, per gli addetti ai lavori. Ma ci sono anche tanti altri eventi aperti. Lo scorso anno sono stati 68 mila, secondo i dati diffusi dal patron Russolillo. Stasera è in programma il party di benvenuto per la stampa e da domani il via vero e proprio agli eventi. Domani in particolare si esibiranno Maldestro, Braschi e la cantautrice romana Paola Turci.

Alcuni diritti riservati.

14/12/2016
Festival, "Casa Sanremo" raddoppia

LA STAMPA CON TE DOVE E QUANDO VUOI
E-mail
Password
ABBONATI ACCEDI
+ Recupera password

TI POTREBBERO INTERESSARE ANCHE


12/10/2016
Cina, in fila per baciare il capoufficio: donne costrette a farlo ogni mattina


06/12/2016
Lo spot polacco è un vero successo. Giudicate voi il perché (oltre al cane)


(Sponsor)
07/02/2017
Gli esperti son scioccati. Nuovo trucco che sta facendo risparmiare migliaia in ...

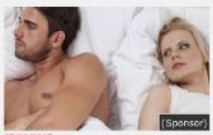
(Sponsor)
07/02/2017
Articoli consigliati. Potenza vigorosa sin dalla prima assunzione


25/10/2016
Derisa dai bulli perché 'scurissima". La sua rivincita: ora è una modella


19/11/2014
Strada più pericolosa? L'atlantica norvegese


07/11/2016
Le chiedono una foto sotto la doccia, la risposta della 16enne è geniale


12/06/2015
Il decollo è (quasi) verticale: la partenza show del Boeing


(Sponsor)
07/02/2017
Addio Rughe. La migliore soluzione per la cura della pelle di sempre!

Raccomandati da eDintorni

HOME



Guai per Raggi: gli atti non coincidono con l'interrogatorio. Indagato anche Romeo



La denuncia di Amnesty: migliaia di impiccati nelle carceri di Assad



Emiliano all'attacco: "Il Pd è diventato il partito di banchieri e finanzieri"

I PIÙ LETTI DEL GIORNO



"Italo ha fatto la fine che meritava". Nel paese che non smette di odiare

LA STAMPA SHOP

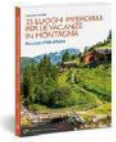

Luoghi Imperdibili Per Le Vacanze In Montagna



Itinerari In Provenza E Camargue



Passeggiate In Battello

SHOP

P.I.00486620016 | Copyright 2017 | Per la pubblicità | Scrivi alla redazione | Dati societari | Privacy | Cookie Policy | Stabilimento | Sede

Questo sito utilizza cookie tecnici e di profilazione propri e di terze parti per le sue funzionalità e per inviarti pubblicità e servizi in linea con le tue preferenze. Se vuoi saperne di più o negare il consenso a tutti o ad alcuni cookie clicca qui. Chiudendo questo banner, scorrendo questa pagina o cliccando qualunque suo elemento acconsenti all'uso dei cookie.

Accetto



lo speciale di OGGI su
Trump: vita, segreti, amori

oggi

digitale. Scegli quella
che preferisci



I VIDEO DI OGGI



Giuliana De Sio, sfuriata in diretta tv con Silvia Toffanin. Guarda il video



Maria De Filippi, prime parole dal Festival di Sanremo: "Mi sento come



Elisabetta Gregoraci conquista il Festival di Sanremo: "Faccio il tifo per



Kate Middleton va di corsa e perde con
William

SPECIALE sanremo2017
67° FESTIVAL DELLA CANZONE ITALIANA

Elisabetta Gregoraci madrina a pois a Casa Sanremo: il Festival è pronto al via o quasi

06 febbraio 2017

Condividi 1 0 0 0

× Ultimo articolo



FAMIGLIE REALI
Letizia Ortiz regina delle n
figlie, sa essere elegante pe
Guarda foto | Guarda vide

NOTIZ





LA TRAGEDIA DI VASTO

open in browser PRO version Are you a developer? Try out the HTML to PDF API pdfcrowd.com





Elisabetta Gregoraci madrina sexy a Casa Sanremo: le sue foto con Flavio Briatore e Nathan Falco
Foto | Video

Lady Briatore apre le danze di Festival e dintorni con il welcome party di Casa Sanremo. E all'Ariston si scaldano i motori

Fabio Di Lello parla per la prima volta dal carcere: "Non volevo uccidere, ma Italo mi sfidava" – LEGGI | FOTO | VIDEO

VIDEO IN EVIDENZA



Maria De Filippi, prime parole dal Festival di Sanremo: "Mi sento come Belen Rodriguez" – VIDEO ESCLUSIVO
Guarda

open in browser PRO version Are you a developer? Try out the HTML to PDF API pdfcrowd.com

Elisabetta Gregoraci madrina in rosso a pois a Casa Sanremo. Mentre all'Ariston è (quasi) tutto pronto al via, a inaugurare lo spazio di eventi e concerti c'è una bellissima Lady Briatore – FOTOGALLERY | VIDEO ESCLUSIVO1: ELISABETTA CONQUISTA SANREMO | VIDEO ESCLUSIVO2: SVEN OTTEN FA IMPAZZIRE (ANCHE) SANREMO

Parla Elisabetta Gregoraci: "Quest'anno cambio vita" – ESCLUSIVO

PRIMI FLASH TUTTI PER LEI - In attesa del via ufficiale del Festival, martedì 7, i primi flash dell'esercito di fotografi arrivati in riviera sono tutti per Elisabetta, con camicia trasparente rossa a pois e inedito ciuffo arancione. Brindisi, taglio del nastro con le autorità (dal patron di Casa Sanremo Vincenzo Russolillo, all'assessore al Turismo della Regione Liguria Giovanni Berrino, al Sindaco di Sanremo Alberto Biancheri), il welcome party al villaggio dell'ospitalità del Festival che quest'anno compie 10 anni, può cominciare. Con Lady Briatore e il ballerino 29enne Sven Otten che impazza sui social (con oltre 60 milioni di visualizzazioni su Youtube) – VIDEO ESCLUSIVO

Abiti sexy e scollature: le vallette più sexy a Sanremo, da Belen Rodriguez a Michelle Hunziker – GUARDA

LE BELLISSIME ALL'ARISTON - E all'Ariston tutto è pronto, o quasi. Niente vallette per l'edizione Carlo Conti Maria De Filippi, ma non mancheranno le bellissime: da Marica Pellegrinelli, la moglie di Eros Ramazzotti, alle super "figlie di", da Annabelle Blemondo ad Anouchka Delon. Super ospite comico Maurizio Crozza, che curerà ogni sera una video-copertina. E poi Luca e Paolo, Geppi Cucciari e la star della scorsa edizione, Virginia Raffaele (che vedremo nie panni – si vocifera – di Virginia Raggi e Melania Trump). E poi la truppa dei superospiti, nostrani e internazionali: Keanu Reeves, Alvaro Soler, Robbie Williams, Raoul Bova e Rocio Munoz Moralez, Clean Bandit, Tiziano Ferro, Carmen Consoli, Giorgia, Mika, Ricky Martin, Zucchero. Lo show può cominciare

Sanremo, i peggiori look che hanno fatto la storia del Festival, dal ciuffo leopardato in poi - GUARDA

Draghi: «La Ue non reggerà senza euro»
E a Trump: non manipoliamo il cambio

Londra, uccise e sciolse nell'acido un agente: B



CORRIERETV

Battibecco in diretta televisiv

NOVITÀ



open in browser PRO version Are you a developer? Try out the HTML to PDF API pdfcrowd.com

commenta 0

TUTTO SU: Elisabetta Gregoraci

TI POTREBBE INTERESSARE ANCHE

Raccomandato da outbrain


SPONSOR

Top5 Cessione del Quinto: scopri le migliori offerte in rete!
(TOPFIVE.IT)


SPONSOR

È possibile imparare una lingua in 3 settimane? Tutti i...
(BABBEL)


SPONSOR

Le soluzioni migliori per un prestito veloce
(SOCIAL EXCITE)

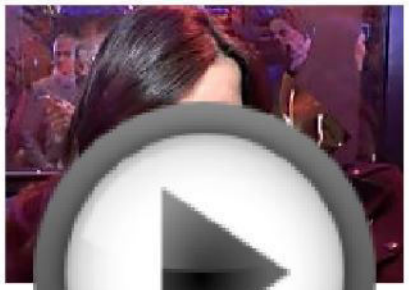

Pa
"To



Mara Venier sibillina sul gelo con Simona



Alessia Marcuzzi, canottierina sexy e

OGGI CONSIGLIA



I LIBRI DI MAURO CORONA
In edicola per la prima volta con OGGI e Corriere della Sera i libri di Mauro Corona. Storie di uomini e montagne

SPECIALE

open in browser PRO version Are you a developer? Try out the HTML to PDF API pdfcrowd.com

Piera

Ventura: “Ci sarà da…

gonnellona: il look…

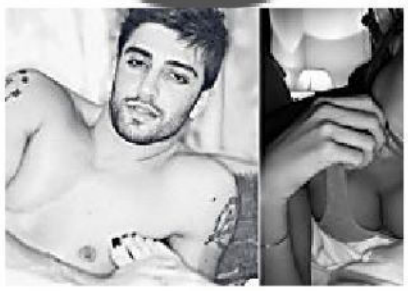

Belen Rodriguez e Andrea Iannone, la passione brucia…



È morto Niki Giustini: la commozione di Pieraccioni e…



Miguel Bosè in lacrime, è morta sua nipote Bimba… a soli 41 anni

---

SUGGERITI DALLA REDAZIONE

- Parla Elisabetta Gregoraci: “Quest’anno cambio vita” – ESCLUSIVO
- Sanremo, i look che hanno fatto la storia del Festival, dal ciuffo leopardato… in poi - GUARDA
- Abiti sexy e scollature: le vallette più sexy a Sanremo, da Belen Rodriguez a Michelle Hunziker - GUARDA

TAG: elisabetta gregoraci,elisabetta gregoraci casa sanremo,elisabetta gregoraci intervista,elisabetta gregoraci madrina casa sanremo,elisabetta gregoraci sanremo,elisabetta gregoraci video,elisabetta gregoraci videointervista,festival di sanremo,sanremo,sanremo 2017,video elisabetta gregoraci

---

ARTICOLI CORRELATI

open in browser PRO version Are you a developer? Try out the HTML to PDF API pdfcrowd.com



PROGRAMMI TV E SPETTACOLI

Carlo Conti e il cachet di Sanremo: “Polemiche assurde, lo darò ai terremotati” –...
Leggi | Foto | Video



PROGRAMMI TV E SPETTACOLI

Carlo Conti porta Maria De Filippi a Sanremo: è ufficiale! Ma intanto, si ricarica con la moglie Francesca...
Leggi | Foto | Video



PROGRAMMI TV E SPETTACOLI

Sanremo 2017, Albano Carrisi guida la carica dei big alle prove
Leggi | Foto | Video

Lascia un commento

Nickname

Email

Scrivi un commento.

open in browser PRO version Are you a developer? Try out the HTML to PDF API pdfcrowd.com

reCAPTCHA

Please upgrade to a supported browser to get a reCAPTCHA challenge.

Alternatively if you think you are getting this page in error, please check your internet connection and reload.

Why is this happening to me?

Cos'è questo?

INVIA COMMENTO

INIZIATIVE

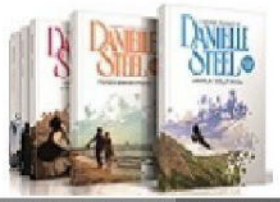

I ROMANZI DI DANIELLE STEEL

In edicola una nuova serie di grandi romanzi di Danielle Steel. Storie di amore, perdono e lealtà

open in browser PRO version Are you a developer? Try out the HTML to PDF API pdfcrowd.com

SITI PARTNER



LIVING.CORRIERE.IT
Dividere la stanza con la libreria



SU AMICA.IT
Attrici in lingerie: le più sexy di sempre

OGGI

ATTUALITÀ
NOTIZIE
OPINIONI
BLOG DEL DIRETTORE

PEOPLE
VIP E STAR
FAMIGLIE REALI
PROGRAMMI TV E SPETTACOLI
PERSONAGGI

GOSSIP
AMORI
HOT
PARTY

MODA
TENDENZE & STAR
ABBIGLIAMENTO E ACCESSORI
SFILATE

BELLEZZA
BEAUTY & STAR
TRUCCO & PROFUMI
VISO & CORPO
CAPELLI
MEDICINA ESTETICA
SPA E CENTRI BENESSERE

BENESSERE
CUCINA
OROSCOPO
VIDEO
POSTA

ABBONAMENTI DI OGGI
Edizione cartacea o digitale. Scegli la formula che preferisci
ABBONATI ORA



NEWSLETTER DI OGGI
Per essere sempre aggiornato segui la newsletter di OGGI!

open in browser PRO version Are you a developer? Try out the HTML to PDF API pdfcrowd.com

Copyright 2017 RCS Mediagroup S.p.A. - Divisione Media - Via Rizzoli 8 - 20132 Milano | Advertising: RCS Mediagroup S.p.A. - Div. Communication Solutions | Dati societari
Direttore Responsabile Umberto Brindani | Scrivi alla Redazione | Cookie policy e privacy

open in browser PRO version Are you a developer? Try out the HTML to PDF API pdfcrowd.com

Questo sito utilizza cookie tecnici e di profilazione propri e di terze parti per le sue funzionalità e per inviarti pubblicità e servizi in linea con le tue preferenze. Se vuoi saperne di più o negare il consenso a tutti o ad alcuni cookie clicca qui. Chiudendo questo banner, scorrendo questa pagina o cliccando qualunque suo elemento acconsenti all'uso dei cookie.

Accetto

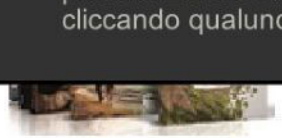

Danielle Steel. Storie di amore, perdono e lealtà

digitale. Scegli quella che preferisci

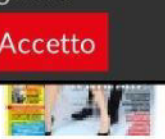

SPECIALE sanremo2017 67° FESTIVAL DELLA CANZONE ITALIANA

Elisabetta Gregoraci conquista il Festival di Sanremo: "Faccio il tifo per " – VIDEO ESCLUSIVO

06 febbraio 2017

Condividi 0 0 0 0

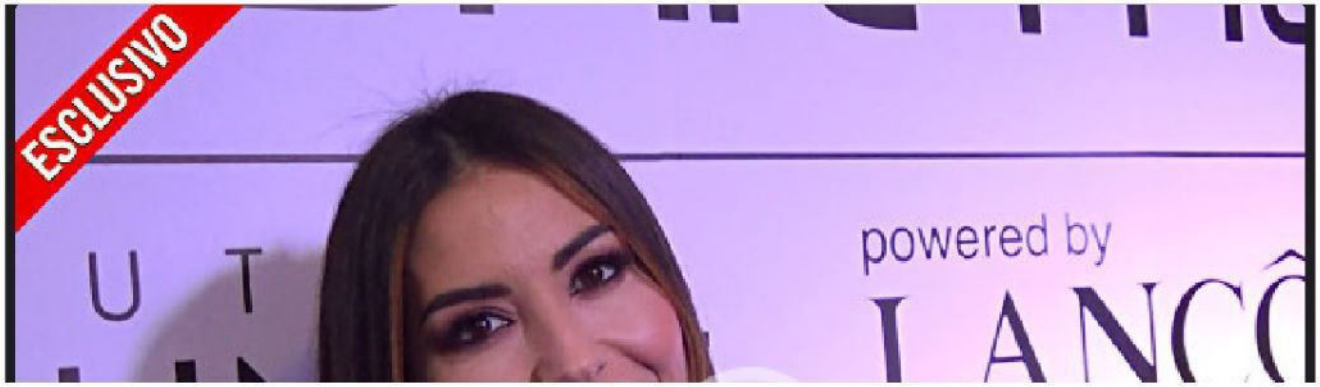

NOTIZIA DI OGGI

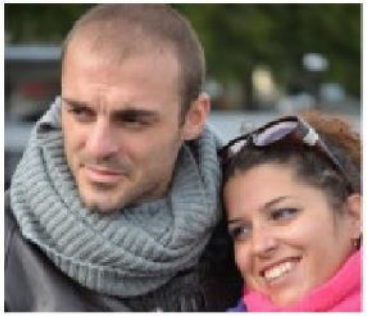



LA TRAGEDIA DI VASTO

Fabio Di Lello parla per la prima volta dal carcere: "Non volevo uccidere, ma Italo mi sfidava" – LEGGI | FOTO | VIDEO

VIDEO IN EVIDENZA

open in browser PRO version Are you a developer? Try out the HTML to PDF API pdfcrowd.com

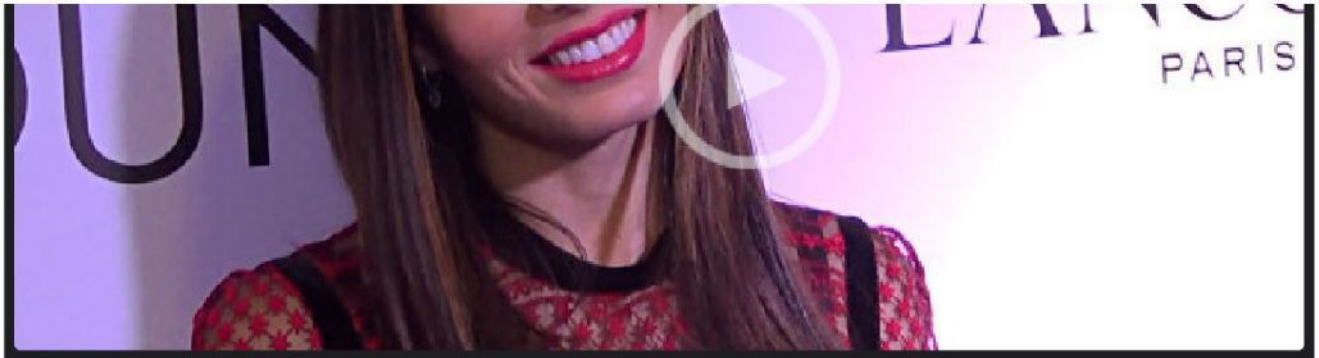

Elisabetta Gregoraci è la madrina (a pois) del primo grande evento legato al featival, il welcome party di Casa Sanremo. E parla del suo rapporto con la kermesse: "L'ho sempre seguito fin da bambina che vinca il migliore!" (Nicole Persico, Dea Verna – Stefano D'Angelo) – LEGGI | FOTO | VIDEO

TUTTO SU: Elisabetta Gregoraci

TAG: elisabetta gregoraci,elisabetta gregoraci casa sanremo,elisabetta gregoraci intervista,elisabetta gregoraci madrina casa sanremo,elisabetta gregoraci sanremo,elisabetta gregoraci video,elisabetta gregoraci videointervista,video elisabetta gregoraci

commenta 0

VIDEO CORRELATI







Giuliana De Sio, sfuriata in diretta tv con Silvia Toffanin. Guarda il video
Guarda

Draghi: «La Ue non reggerà senza euro»
E a Trump: non manipoliamo il cambio

Londra, uccise e sciolse nell'acido un agente: B



CORRIERETV

Battibecco in diretta televisiv

PIÙ LETTI

open in browser PRO version Are you a developer? Try out the HTML to PDF API pdfcrowd.com



GOSSIP

Elisabetta Gregoraci seduce Mago Forest e lui... : guarda il video



GOSSIP

Nathan Falco, il figlio di Elisabetta Gregoraci e Flavio Briatore è già un piccolo businessman! Il video privato



PERSONAGGI

Elisabetta Gregoraci, lacrime in diretta tv: "Ci sono momenti in cui ti senti sola". Guarda il video



AMORI

Parla Stefano De Martino, dopo il divorzio ufficiale da Belen Rodriguez: "Scelgo l'amore"

TI POTREBBE INTERESSARE ANCHE

Raccomandato da Outbrain



SPONSOR

1 milione di persone usa con successo questa app per... (BABBEL)



SPONSOR

Le auto della polizia più belle e veloci del mondo (Foto) (MOTORI.IT)



SPONSOR

Cessione del Quinto: preventivo online gratis, esito... (TOPFIVE.IT)









HOT

Anna Tatangelo mai vista così sexy: Lady Tata è mozzafiato da tutti i lati



AMORI

Parla Maria De Filippi: "Maurizio Costanzo è il mio amore e il mio maestro". L'intervista

NOVITÀ

open in browser PRO version Are you a developer? Try out the HTML to PDF API pdfcrowd.com



Se
all
pist



Marino Bartoletti, la moglie Carla muore in un incidente...



Fabrizio Bracconeri choc: "I gatti sono il simbolo del...



Parla Elisabetta Gregoraci: "Quest'anno cambio vita" –...



Melania Trump, la first Lady rinuncia alla Casa Bianca! Ecco perché...



H
fes
biki
...



OGGI CONSIGLIA



I LIBRI DI MAURO CORONA

In edicola per la prima volta con OGGI e Corriere della Sera i libri di Mauro Corona. Storie di uomini e montagne

SPECIALE

Lascia un commento

Nickname

Email

Scrivi un commento.

open in browser PRO version Are you a developer? Try out the HTML to PDF API pdfcrowd.com

reCAPTCHA

Please upgrade to a supported browser to get a reCAPTCHA challenge.

Alternatively if you think you are getting this page in error, please check your internet connection and reload.

Why is this happening to me?

Cos'è questo?

INVIA COMMENTO

INIZIATIVE

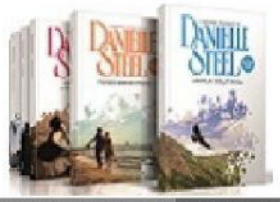

I ROMANZI DI DANIELLE STEEL

In edicola una nuova serie di grandi romanzi di Danielle Steel. Storie di amore, perdono e lealtà

open in browser PRO version Are you a developer? Try out the HTML to PDF API pdfcrowd.com

SITI PARTNER



NASCE IO DONNA SHOP
Scopri le idee shopping più glam in collaborazione con Zalando



LIVING.CORRIERE.IT
Dividere la stanza con la libreria

OGGI

ATTUALITÀ
NOTIZIE
OPINIONI
BLOG DEL DIRETTORE

PEOPLE
VIP E STAR
FAMIGLIE REALI
PROGRAMMI TV E SPETTACOLI
PERSONAGGI

GOSSIP
AMORI
HOT
PARTY

MODA
TENDENZE & STAR
ABBIGLIAMENTO E ACCESSORI
SFILATE

BELLEZZA
BEAUTY & STAR
TRUCCO & PROFUMI
VISO & CORPO
CAPELLI
MEDICINA ESTETICA
SPA E CENTRI BENESSERE

BENESSERE
CUCINA
OROSCOPO
VIDEO
POSTA

ABBONAMENTI DI OGGI
Edizione cartacea o digitale. Scegli la formula che preferisci
ABBONATI ORA



NEWSLETTER DI OGGI
Per essere sempre aggiornato segui la newsletter di OGGI!

open in browser PRO version Are you a developer? Try out the HTML to PDF API pdfcrowd.com

Copyright 2017 RCS Mediagroup S.p.A. - Divisione Media - Via Rizzoli 8 - 20132 Milano | Advertising: RCS Mediagroup S.p.A. - Div. Communication Solutions | Dati societari
Direttore Responsabile Umberto Brindani | Scrivi alla Redazione | Cookie policy e privacy

open in browser PRO version Are you a developer? Try out the HTML to PDF API pdfcrowd.com

BlogSicilia.it
il giornale online dei siciliani

MUSICA CON IL SINGOLO 'VIVO'

Musica, il rocker catanese Graziano Lobianco in 'viaggio verso Sanremo'

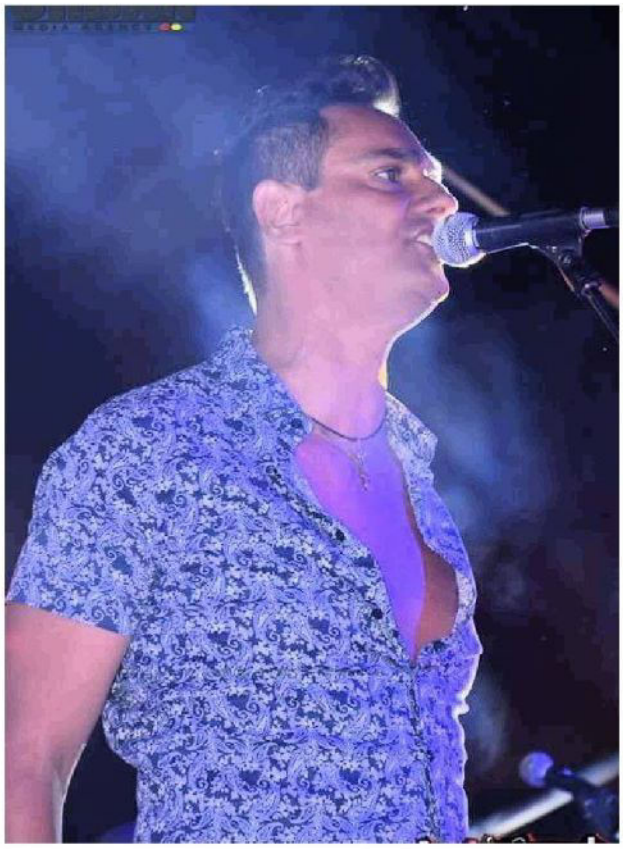

06/02/2017

facebook twitter google+ 306 CONDIVISIONI

Il rocker catanese Graziano Lobianco con il singolo "Vivo", dopo aver superato tutte le tappe, approda alla finale del concorso nazionale "In viaggio verso Sanremo".

Il singolo apripista del secondo lavoro discografico dell'artista siciliano "Nato dal Rock", diventato un cult tra i brani più trasmessi in radio degli artisti emergenti, dopo essere stato esaminato dalla giuria di qualità composta da Roby Matano, **Vincenzo Russolillo per "Casa Sanremo",** Dario Cantelmo per "Saar Records", Tonino Valletta per "TVA Studio, Franco Affilasto per circuito "Missione Radio, Francesco Lombardi per "SapriLive" e "La Città di Salerno", Matteo Martino per "Cicas Turismo" e Carlo Gallo per "Musicart Managment" sarà interpretato da Graziano Lobianco in versione acustica giovedì 9 febbraio al Palafiori.

"Non è la mia prima volta nella città dei fiori- racconta entusiasta Graziano Lobianco- dopo l'esperienza di qualche anno fa con SanremoDoc cantare al Palafiori durante la settimana dedicata alla più importante vetrina musicale italiana è un'occasione ghiotta da vivere ed assaporare al meglio". Ed ancora continua: "Da quest'opportunità so bene che potranno nascere anche importanti collaborazioni che probabilmente saranno inserite nel mio prossimo nuovo album".

"In viaggio verso Sanremo" non darà solo la possibilità di vincere un concorso canoro e vedere pubblicato il proprio cd o diffondere nei maggiori circuiti la propria creatura musicale ma sarà un trampolino di lancio nazionale che darà la possibilità di poter esprimere il proprio pensiero in musica attirando la curiosità di giornalisti, produttori, manager musicali e grandi major.

"Sono una persona positiva- aggiunge Graziano Lobianco- e qualunque cosa accadrà trarrò il meglio come uomo e come musicista da quest'esperienza".

di Redazione

facebook twitter google+ 306 CONDIVISIONI

0 commenti Ordina per Meno recenti

Aggiungi un commento...

Facebook Comments Plugin



Classe A NEXT.

Tecnologia, sportività e design nella nuova Limited Edition.



MESSINA

Decine di migliaia di pesci in una cassetta, nuovo sequestro di "neonata"

Promette di intensificare i controlli la Guardia Costiera di Milazzo,...



PALERMO

Ore d'ansia a Palermo, scomparsa una ragazza: l'appello di genitori e amici

Un tam tam continuo su Facebook per la scomparsa di Valeria Vultaggio...



CATANIA

Catania, minori detenuti 'in viaggio' contro l'indifferenza

I giovani detenuti dopo aver dato brillante prova nelle precedenti...

Cancelloed ArnoneNews

di Matilde Maisto



Optima e Red Ronnie a Casa Sanremo

PUBLISHED FEBBRAIO 6, 2017 COMMENTS 0

Anche quest'anno per la seconda volta consecutiva, Optima Italia, multiutility italiana attiva nel mercato delle TLC e dell'Energia, sarà presente a Casa Sanremo in occasione della 67ª edizione del Festival di Sanremo.

Optima parteciperà con la sua webzine OM-OptiMagazine, uno dei progetti più innovativi e vincenti dell'editoria digitale italiana che offre ai suoi oltre 3 milioni di visitatori unici aggiornamenti quotidiani su musica, cinema, serie tv e smartphone, oltre a presidiare i principali eventi nazionali.

Dal teatro di Casa Sanremo, che come lo scorso anno si chiamerà Optima Theater, la redazione di OM seguirà l'evento con servizi e interviste esclusive che permetteranno di ascoltare la voce dei protagonisti. Ogni sera dalle 20:30, in collaborazione con Red Ronnie, andrà in onda '**Viva Sanremo con Red**', un vero e proprio talk-show condotto dal noto conduttore e giornalista che commenterà live il Festival con ospiti esclusivi, vip e addetti ai lavori e aprirà il dibattito sulle esibizioni degli artisti in gara.

Sarà possibile seguire la **diretta televisiva nel Lazio su Canale21 (LCN 10), in Campania su Iride (LCN 196), sul nuovo canale digitale LIFE (LCN 151) e 810 di SKY e sulle pagine Facebook di OM e di Red Ronnie. Sempre in Campania verranno proposti quotidianamente su Canale21 (LCN 12) servizi speciali con interviste, curiosità e anticipazioni**. Si potrà inoltre commentare il Festival da casa grazie all'hashtag **#WSANREMOCONRED**. Prevista anche la presenza del comico Gianni Fantoni, di musicisti che si esibiranno live e chef che arricchiranno la serata con le loro prelibatezze.

Durante la giornata invece sarà possibile ascoltare la voce dei protagonisti di Sanremo grazie alle "**Interviste in bicicletta**", originale format che prevede la realizzazione dell'intervista su una postazione-bici durante una breve pedalata, con l'obiettivo di convertire chilometri in strumenti musicali da donare all'Associazione Sanitansamble (www.sanitansamble.it) che si occupa di giovani a rischio in una delle zone più difficili di Napoli, il quartiere Sanità. Ad ogni km percorso, Optima donerà uno strumento musicale all'Associazione. L'associazione nel corso degli anni infatti ha messo insieme una squadra di musicisti di età dai 7 ai 24 anni, che si sono esibiti anche per il Santo Padre Papa Francesco e per il Presidente emerito della Repubblica Giorgio Napolitano, e hanno partecipato al programma tv in onda su Rai 2 "Stasera casa Mika". Grazie a questo percorso, Sanitansamble è riuscita ad accogliere numerosi giovani spesso costretti a vivere in condizioni di degrado e marginalità.

Casa Sanremo, inoltre, ospiterà anche un angolo brandizzato Optima, una zona dove i visitatori potranno conoscere le caratteristiche distintive dell'offerta integrata Optima, oltre alla possibilità di partecipare ad un quiz sul Festival di Sanremo che permetterà di vincere premi e gadget, insieme a tante altre iniziative che prevedono l'assegnazione di t-shirt autografate e biglietti per concerti.

La partecipazione di Optima all'edizione 2016 del Festival di Sanremo:

Festival di Sanremo, il più importante appuntamento televisivo e canoro dell'anno – ha commentato **Antonio Pirpan**, responsabile brand e comunicazione di Optima Italia. *Con lo straordinario contributo di Red Ronnie, col quale abbiamo l'onore di collaborare, e di tanti giovani appassionati, seguiremo e commenteremo le attività del Festival, non facendo mancare anche il nostro pensiero e il contributo al sociale, in particolare ai giovani in difficoltà".*

———

***Optima Italia** è una società multiutility italiana attiva nel mercato delle telecomunicazioni e dell'energia. Opera su tutto il territorio nazionale con un organico di oltre 700 professionisti tra dipendenti e consulenti al servizio di un parco crescente di 200 mila clienti tra aziende e famiglie, distribuiti in maniera capillare sul territorio italiano.*

Contact:

Barabino&Partners

Luciano Majelli/Domenico Lofano

Tel. 02.72.02.35.35

l.majelli@barabino.it

e.ferrari@barabino.it

Napoli, xx febbraio 2017

TAGS A CASA SANREMO, OPTIMA, RED RONNIE CATEGORY EVENTI VIEWS 58

Share this post:

0 0 0 0 0

La matematica tra attività ludico logica e teoria spontanea.

Alternanza scuola-lavoro - Fondazione Villaggio dei Ragazzi

RELATED **POSTS**



EVENTI

Gli studenti dell'Istitituo Leonori di Roma incontrano il Ten. Col. Gianfranco Paglia, un minuto di silenzio per le vittime di Bruxelles e di Catalogna.

MARZO 23, 2016



EVENTI

Presentazione del Calendario degli Eventi 2015

MARZO 7, 2015



EVENTI

Stasera, il concerto di Natale del Villaggio dei Ragazzi presso la chiesa "Annunziata"

DICEMBRE 19, 2016



EVENTI

Quarto Festival dell'Arte per la Sicurezza Stradale – Occhio alla Strada

APRILE 17, 2015



EVENTI

Apre a Roma il Pizza World Cup 2016

SETTEMBRE 23, 2016

EVENTI

Alla Feltrinelli incontro per parlare di pane e olio

OTTOBRE 28, 2015

0 **COMMENTS**

No comments!

LEAVE **REPLY**

Your email address will not be published. Required fields are marked *

Comment:*

Your comment...

Name:*

Name...

E-mail:*

E-mail...

Post a comment

To search type and hit enter







CATEGORIE

Categorie

Mercoledì prossimo all'Optima Theatre di Casa Sanremo Raffaele Tovazzi incontra l'Assessore Eugenio Nocita

genovapost.com/festival-di-sanremo-2017/Mercoledi-prossimo-all-Optima-Theatre-476.aspx

6/2/2017

Per approfondire insieme l'argomento giovani, futuro, lavoro e filosofia come strumento per la...

Mercoledì prossimo alle 17.30, all'Optima Theatre di Casa Sanremo (Palafiori Centro Congressi), Raffaele Tovazzi incontra l'Assessore Eugenio Nocita per approfondire insieme l'argomento giovani, futuro, lavoro e filosofia come strumento per la lettura dell'oggi e del domani.
Alle 18.30, in diretta dalla socialroom di Casa Sanremo e sui canali social di Raffaele Tovazzi Raffaele Tovazzi e un…



Continua la lettura su Sanremo News

Lunedì 6 febbraio 2017 alle 15.19

TI POTREBBE INTERESSARE ANCHE

Uffici redazione: Palazzo Ducale, primo piano del cortile maggiore
Piazza Matteotti 9, 16123, Genova - tel. (+39) 010 8935042 fax (+39) 010 8934973

Per la tua pubblicità su Genova Post sfoglia la brochure

Privacy e Cookie Policy

LIGURIA NEWS

Utilizziamo i cookie per essere sicuri che tu possa avere la migliore esperienza sul nostro sito. Se continui ad utilizzare questo sito noi assumiamo che tu ne sia felice. Ok Leggi di più



SANREMO

Luca Napolitano a Casa Sanremo omaggia Luigi Tenco e ringrazia la De Filippi

L'ex concorrente di Amici 8 sul palco di Casa Sanremo

Da **Anna Maria Carucci** - 6 febbraio 2017 246

Condividi su Facebook | Tweet su Twitter G+ Like 277 tweet

open in browser PRO version Are you a developer? Try out the HTML to PDF API pdfcrowd.com

Luca Napolitano, ex concorrente di Amici 8, è pronto ad esibirsi a Casa Sanremo. L'artista canterà al Palafiori, martedì 7 febbraio alle ore 20:00.



Il cantautore **Luca Napolitano**, proveniente dalla scuola di Amici, il programma di Maria De Filippi, calcherà il palco dell'elegante **Casa Sanremo.** Area dedicata agli artisti e agli addetti ai lavori. La location svolge un ruolo di rilievo per l'intrattenimento di migliaia di visitatori durante la settimana del Festival. L'artista emozionerà il pubblico al Palafiori con un medley di due brani. Il primo è "Ci



UOMINI E DONNE
UeD news puntata 7 febbraio: il primo bacio di Luca!

UOMINI E DONNE
UeD Gemma Galgani, la rivelazione sulla storia con Michele

UOMINI E DONNE
UeD news puntata 6 febbraio:

UOMINI E DONNE
Gossip Uomini e Donne: Angela

open in browser PRO version Are you a developer? Try out the HTML to PDF API pdfcrowd.com

Whatsappiamo", ultimo lavoro discografico, il secondo è "Forse forse", il primo successo. Inoltre regalerà al pubblico presente una personale interpretazione del brano "Vedrai vedrai" di Luigi Tenco, omaggio all'artista scomparso nel 1967 a Sanremo.

6 febbraio: scintille tra Sonia e Mario

Donne: Angela Robusti ci ripensa? Possibile ritorno

UOMINI E DONNE

UeD news puntata 3 febbraio: incredibile Gemma Galgani si traveste

UOMINI E DONNE

UeD news Luca Onestini: smascherata corteggiatrice da video hot

Ultime notizie Luca Napolitano a Casa Sanremo

OROSCOPO

Oroscopo Paolo Fox settimana dal 6 al 12 febbraio 2017 previsioni...

OROSCOPO

Oroscopo di oggi Paolo Fox 31 gennaio 2017 a Radio Latte...

Luca Napolitano, entusiasta della tappa che lo attende, ha

open in browser PRO version Are you a developer? Try out the HTML to PDF API pdfcrowd.com

dichiarato: *"Sono felice di essere tra i nomi degli artisti che terranno gli showcase sul palco di* ***Casa Sanremo****, che in questo 2017 compie dieci anni. Con piacere ed orgoglio torno nella città ligure che nel corso della kermesse canora rappresenta il centro del mondo. Ringrazio il Gruppo Eventi per avermi concesso l'opportunità di calcare un palco autorevole e sul quale si esibiranno anche i cantanti in gara all'Ariston. Quest'anno, oltre a proporre un medley caratterizzato dai miei brani, desidero omaggiare l'indimenticabile Luigi Tenco, grande interprete ed autore. La sua musica è straordinaria, fonte di ispirazione per me e varie generazioni.*

Luca Napolitano a Casa Sanremo ringrazia Maria De Filippi: *"E' lei l'artefice della realizzazione del mio sogno musicale"*

Ogni appuntamento live genera emozioni. Io intendo viverle appieno ed è l'augurio che invio anche a Carlo Conti, presentatore e direttore artistico del Festival di Sanremo, e in modo particolare alla co-conduttrice Maria De Filippi. Donna e

Carica altri

GOSSIP
Gossip Asia Nuccetelli : "Non rinnego le mie scelte"

GOSSIP
Karina Cascella sfoggia nuovo taglio di capelli e svela i segreti...

GOSSIP
Giulia De Lellis ingrassata: il particolare non sfugge al gossip

GOSSIP
Barbara D'Urso beccata a cena con Simone Susinna prima de L'Isola...

GOSSIP
Gossip Uomini e Donne: Pamela

GOSSIP
Gossip News Lapo Elkann, la

open in browser PRO version Are you a developer? Try out the HTML to PDF API pdfcrowd.com

professionista ammirevole, artefice della realizzazione del mio sogno musicale".

Compagnucci rivelazione shock sul figlio

decisione che spiazza tutti

UOMINI E DONNE

Gemma Galgani nuovo amore: lascia Uomini e Donne?

GOSSIP

Aida Yespica ci ricasca: gli ultimi pettegolezzi dalle Antille

ISOLA DEI FAMOSI

Isola dei Famosi 2017 Stefano Bettarini ricoverato per un attacco

ISOLA DEI FAMOSI

Dayane Mello soffia Susinna a Barbara D'Urso? Triangolo di gossip all'Isola

LUCA NAPOLITANO ultime notizie

Dopo aver pubblicato quattro album e aver realizzato collaborazioni interessanti anche all'estero, **Luca Napolitano**, in continua evoluzione, è a lavoro per il nuovo album di inediti.

open in browser PRO version Are you a developer? Try out the HTML to PDF API pdfcrowd.com

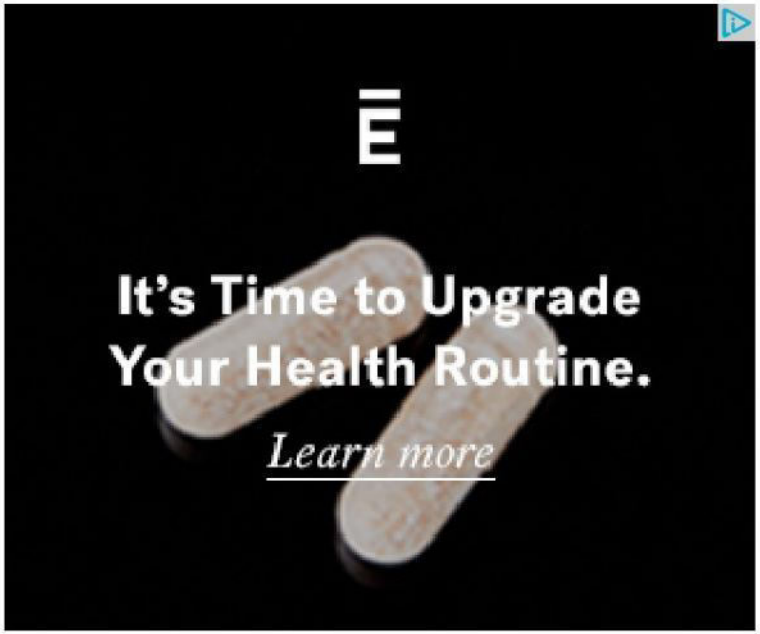

SUGGERITI

Alessia Marcuzzi : che gaffe a L'Isola dei famosi 2017

Sanremo 2017, Maria De Filippi e il gadget ai cantanti

Sanremo 2017 ecco ospiti e scaletta della prima serata del F...

Gossip News, Davide Tresse e Georgette Polizzi matrimonio in...

Sanremo 2017 Maria De Filippi salta la prima serata del Fest...

Gossip tv: Anna Falchi a Domenica in si sfoga con Pippo Baud...

Maurizio Costanzo rivelazione shock: Belen e Stefano si aman...

Andrea Marcaccini deve lasciare l'Isola dei famosi: espulso!

Cecilia Rodriguez e Francesco Monte volano in America: ecco ...

Elisabetta Gregoraci Sara

Gossip Maria De Filippi e

Isola dei Famosi 2017

open in browser PRO version Are you a developer? Try out the HTML to PDF API pdfcrowd.com

Galimberti e Micaela a Casa Sanrem...

il suo grande mistero a poche ore ...

seconda puntata: nomination e prova ev...

17 Actors Who Are Gay - No. 13 Will Shock Women

Is This Bathroom Habit Really The Cause of Hearing Loss?

15 Actors You Didn't Know Were Gay – No.7 Will Shock Women

Ads by

TAG casa sanremo Luca Napolitano musica

Like 277 tweet

Articolo precedente

Gossip Temptation Island: Alessandra De Angelis incinta di Emanuele D'Avanzo?

Prossimo articolo

Sanremo 2017 Maria De Filippi rivela: "Mi sento Belen"

open in browser PRO version Are you a developer? Try out the HTML to PDF API pdfcrowd.com

Anna Maria Carucci

Direttore editoriale del quotidiano Gente Vip Gossip News. Ideatrice e coordinatrice del sito web. Curatrice dell'immagine e Capo Redattore.

ARTICOLI CORRELATI | ALTRO DALL'AUTORE

SANREMO

Elisabetta Gregoraci Sara Galimberti e Micaela a Casa Sanremo 2017

MUSICA

Marco Mengoni: la clamorosa scelta del cantante indignerà i fan?

SANREMO

Elisabetta Gregoraci dà il via a Casa Sanremo 2017 con un look anni '70

SANREMO

Fabrizio Moro sul palco dell'Ariston con Bertomi

MUSICA

Fedez Piccole cose: boom di visualizzazioni

MUSICA

J-Ax e Fedez nuovo singolo con Alessandra

open in browser PRO version Are you a developer? Try out the HTML to PDF API pdfcrowd.com

dell Ariston con Portami via: “Sanremo è... PASSIONE”

boom di visualizzazioni su youtube per il videoclip

singolo con Alessandra Amoroso

LASCIA UN COMMENTO

Commento

Nome:*

E-mail:*

Sito Web:

open in browser PRO version Are you a developer? Try out the HTML to PDF API pdfcrowd.com

Invia il commento

FACEBOOK GOOGLE+ INSTAGRAM PINTEREST TWITTER YOUTUBE

© gentevip.it Copyright © 2010-2017 Gente Vip
Gossip News è una testata giornalistica on-line di carattere divulgativo/informativo/intrattenimento/quotidiano con Autorizzazione del Tribunale di TIVOLI n. 4/15 del 16/07/2015

open in browser PRO version Are you a developer? Try out the HTML to PDF API pdfcrowd.com

FESTIVAL DI SANREMO 2017

ARTICOLI | VIDEO | FOTOGALLERY

VIGILIA, GIÀ TUTTO ESAURITO | 06 febbraio 2017

Sanremo, sfilano tutti: dai cantanti, all'intimo ai politici

Giulia Cassini
(videoservizi Alberto Maria Vedova e Giulia Cassini)

COMMENTI (1) Tweet G+1 LinkedIn Pinterest Email Newsletter Il Secolo XIX



Ecco i protagonisti del Festival

Sul Red Carpet allestito all'ingresso del Teatro Ariston hanno sfilato i cantanti in gara per la 67esima edizione del Festival di Sanremo

ARTICOLI CORRELATI

Anche la "generazione Y" del liceo Cassini al Festival

Sanremo - Folla e follie alla vigilia del Festival di Sanremo, caratterizzata dalla consueta conferenza stampa dei conduttori con Maria De Filippi sorpresa da tante attenzioni dei fotografi «manco fossi Belen». L'assalto alla città - ci sono inviati persino dalla Cina - è risultato evidentissimo proprio in serata quando i protagonisti di questa edizione numero 67 hanno sfilato sul Red Carpet con le movenze e la ressa di fotografi simili al non lontano Festival di Cannes.

I TWEET DAL FESTIVAL DI SANREMO

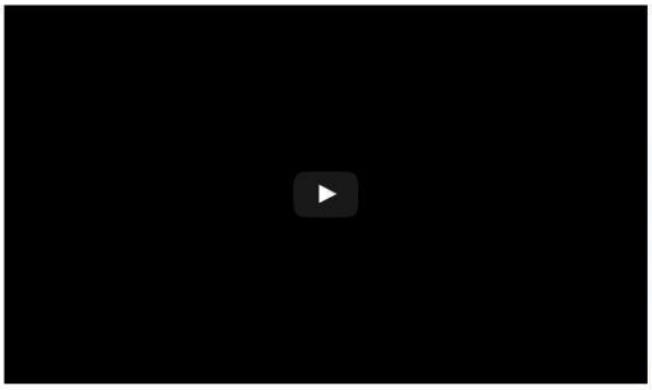



Nella folla di curiosi e di operatori di settore di Casa Sanremo, **appena terminate le sfilate di intimo di Under Wear Week with Divissima** e prima della serata "Stasera tutti a Casa", parata di politici e rappresentanti delle istituzioni a sostegno della campagna **#lamialiguria**, spot di videomaker professionisti ideato dalla Regione con In Liguria che ha visto primeggiare **Jacopo Bellomo**.

La scaletta di domani, martedì

Al Bano, Alessio Bernabei, Clementino, Elodie, Ermal Meta, Fabrizio Moro, Fiorella Mannoia, Giusy Ferreri, Lodovica Comello, Ron, Samuel. Sono i primi 11 artisti, annunciati (rpt annunciati) in ordine alfabetico, che domani saliranno sul palco dell'Ariston per la prima serata del Festival di Sanremo edizione numero 67. L'ordine di uscita sarà definito domani dalla direzione artistica. In apertura una carrellata sulle hit che non hanno vinto ma che sono diventate successi e un ricordo di Luigi Tenco, a 50 anni dalla morte, con Vedrai vedrai. Al cantautore renderà omaggio con Mi sono innamorato di te anche Tiziano Ferro, che poi canterà due brani (uno dei quali Il conforto con Carmen Consoli), Ricky Martin con un medley dei suoi successi, i Clean Bandit. Ci saranno anche Raoul Bova con alcuni interventi durante la serata. Maurizio Crozza con la prima videocopertina, il collegamento di Rocco Tanica dalla sala stampa. Per lo spazio `Tutti cantano Sanremo´, focus sul terremoto e sull'impegno degli eroi di tutti i giorni, ma anche su una campagna contro il bullismo. Sul palco ancora Paola Cortellesi con Antonio Albanese (protagonisti della nuova commedia di Riccardo Milani `Mamma o papa´ `, che daranno vita a una performance canora), Rocio Munoz Morales, il giocatore di basket Marco Cusin, la giocatrice di pallavolo Valentina Diouf, la giornalista di Sky Tg24 Diletta Leotta (con relativa polemica della collega Paola Ferrari che su ´Chì si sfoga «La Rai come al solito non rispetta i suoi giornalisti, uno schifo»). Tra le possibili sorprese, un'incursione di Ubaldo Pantani, nel cast del Dopofestival con Nicola Savino e la Gialappàs Band.

Fiato sospeso per i 10 minuti in diretta di Crozza

Dieci minuti di intervento in diretta, in onda da Milano a metà serata, intorno alle 22.30: sono le poche certezze sulla video copertina di Maurizio Crozza, fil rouge satirico tra le serate del festival di Sanremo, al via domani. Il resto è top secret: tra realtà e parodia, politica e messa in scena, non si esclude che l'attore porti il suo carico di ironia e sarcasmo prendendo spunto dalla stretta attualità politica e che, almeno nella prima serata, appaia nei panni di se stesso. A fargli da sponda, dal palco dell'Ariston, potrebbero essere i due conduttori Carlo Conti e Maria De Filippi, un pò come accadeva con Giovanni Floris a Ballarò e a diMartedì. Ci sarà spazio, poi, con ogni probabilità, per le sue maschere, da Gentiloni a Trump, da papa Francesco a Grillo, da Renzi a Berlusconi. Proprio nei panni del Cavaliere, nel 2013, Crozza fece rumore al festival con una performance che divise la platea e il mondo politico e fu interrotta dalle contestazioni per finire tra gli applausi. L'anno dopo il comico genovese fece pace con l'Ariston, ospite della serata finale con una rilettura del programma dei cento giorni dell'allora



NEWSLETTER

ULTIM'ORA

00:59 Clementino, Ron e GiusyFerreri a rischio

00:00 All'Ariston si balla con Ricky Martin

22:49 Crozza-Renzi, Gentiloni Amadeus politica

22:37 Serie A: Roma-Fiorentina 4-0

21:18 Candidati ignari,avviso a consigliere Pd

premier Matteo Renzi: «Meno Pil e più Pilates, meno tute blu e più bluetooth, meno welfare e più Woolrich». E c'è da scommettere che anche questa volta farà discutere.

All'inaugurazione dello stand con il Sindaco di Sanremo **Alberto Biancheri** hanno partecipato gli assessori regionali **Gianni Berrino, Ilaria Cavo, Marco Scajola e il presidente Giovanni Toti** che hai giornalisti ha confessato di seguire attentamente il Festival sia di persona per qualche serata sia in televisione.

Presente anche Roberto Maroni, della Regione Lombardia: «Viva la Liguria!».

L'auspicio di questo Festival è di continuare a promozionare in modo adeguato le bellezze della regione Liguria, per poter attrarre un turismo di qualità, non solo "numeri".

Una occasione da non sprecare per il rilancio del territorio come spiega il presidente di Federalberghi **Igor Varnero**, soddisfatto già per i dati confortanti di questi giorni che hanno fatto registrare il **tutto esaurito non solo a Sanremo ma in tutte le località limitrofe**. Un ottimo presagio per poter tornare agli anni ruggenti del Festival della Canzone italiana.

© Riproduzione riservata

DAL WEB:

TI È PIACIUTO QUESTO ARTICOLO?
ISCRIVITI ALLA NEWSLETTER

POTREBBERO INTERESSARE ANCHE:

Spinelli: «Il prossimo presidente? Deve portare soldi»

Miss trans Liguria 2015 nel nome di Don Gallo

Festival di Sanremo, la passerella degli artisti



Tensione alla schiena? Niente dottori o medicinali costosi. C'è un modo migliore...

Senza casa e senza lavoro, cresce il numero di italiani senza dimora



Giornaliste o modelle? Le inviate più sexy

Amerigo Vespucci, visite a bordo aperte per tre giorni



Addio problemi di vista. Me ne sono liberato a casa. Leggi la mia storia.

Gli Early Vibes al Revolution Festival di Recco

Raccomandato da dintorni

1 commento

Iscriviti - RSS

ostinato e contrario 19 ore fa

L'ennesimo rito della sottocultura nazionale. Lunedì prossimo nessuno si ricorderà più niente a cominciare dai 650.000 euro (un miliardo e trecento milioni di vecchie lire) per il presentatore.

I PREFERITI DEI LETTORI

PIÙ LETTI PIÙ VISTI PIÙ COMMENTATI

Sanremo si parte: stasera gli 11 big, Tiziano Ferr...

Bocciata la delibera Amiu-Iren, Doria sull'orlo de...

Sanremo, le Sentinelle in Piedi contro Ricky Marti...

Fusione Amiu - Iren, oggi nuovo voto...

Blueprint, 76 progetti nessun vincitore Imbarazzo ...

Il Secolo XIX
197.387 "Mi piace"
Mi piace questa Pagina
Condividi
Piace a 4 amici

EDICOLA DIGITALE

▶ Leggi il giornale di oggi
▶ Scopri i vantaggi e abbonati
▶ Regala un abbonamento

Per restare in tema, qualcuno potrebbe dire : "siamo solo noi" .....

Assegna Mi Piace - Rispondi - Condividi 0

Login

Scrivi un commento

IL GIORNALE DI OGGI

ABBONATI SUBITO

LEGGI IL GIORNALE SUL TUO PC

LEGGI SU IPAD E IPHONE

LEGGI SU TABLET E MOBILE ANDROID

SERVIZI

AFFARI CASE METEO AGENDA SCUOLE

RADIO NECROLOGIE

© ITALIANA EDITRICE S.p.A. Via Lugaro, 15 - 10126 Torino
Cap. soc. € 5.700.000 i.v. - C.F/P.I. 00486620016 - R.E.A. To 70988 - Società a socio unico-Direzione e coordinamento ex art. 2497 c.c.: Fiat Chrysler Automobiles N.V.

Sanremo 2017/ Festival news: Elisabetta Gregoraci, madrina dell'evento, dà il via a Casa Sanremo (oggi, 6 febbraio)

ilsussidiario.net/News/Cinema-Televisione-e-Media/2017/2/6/SANREMO-2017-Festival-news-la-kermesse-e-alle-porte-anche-

Sanremo 2017 (LaPresse)



SANREMO 2017, FESTIVAL NEWS: ELISABETTA GREGORACI DÀ IL VIA A CASA SANREMO (OGGI, 6 FEBBRAIO) - C'è aria di partenza a ***Sanremo***: il ***Festival*** della Canzone Italiana, giunto alla sua 67esima edizione, accenderà i riflettori ufficialmente da domani, martedì 7 febbraio 2017, ma il fermento cresce. Proprio oggi, ***Elisabetta Gregoraci*** - in quanto madrina dell'evento - ha dato il via alla decima edizione di Casa Sanremo, il luogo di ospitalità della kermesse che per l'occasione ha voluto duplicare le location, prendendo vita a Villa Ormond e anche all'interno del Palafiori. ***Elisabetta Gregoraci*** ha tagliato il nastro rosso, sorridente e carica, al fianco dell'assessore al Turismo della regione Liguria Giovanni Berrino, al primo cittadino della città Alberto Biancheri e naturalmente al patron di Casa Sanremo, Vincenzo Russolillo. Non è mancato Beppe Cuva, responsabile di tutti gli showcase che, al termine delle serate della kermesse guidata da Carlo Conti, prenderanno il via presso Casa Sanremo, dando spazio agli artisti e alle personalità che calcheranno il palco durante i prossimi 5 giorni. Insieme a lui anche Mauro Marino, noto speaker radiofonico. "Sono felice e curiosa di seguirlo, con due grandissimi della tv con Carlo Conti e Maria De Filippi. È finalmente il festival delle canzoni, ho diversi amici che partecipano e farò il tifo per loro" ha commentato la Gregoraci ai microfoni di *Sanremo News*. Pronti a veder accendere le luci anche del palco dell'Ariston?

SANREMO 2017, FESTIVAL NEWS: LA KERMESSE È ALLE PORTE, IN ARRIVO ANCHE LE NUOVE PROPOSTE (OGGI, 6 FEBBRAIO) - Il ***Festival di Sanremo 2017*** prenderà il via domani martedì 7 febbraio: la kermesse musicale guidata da Carlo Conti è pronta per aprire i battenti, e si partirà proprio con le performance dei primi 11 Big in gara. Durante la seconda serata di mercoledì 8 febbraio 2017, invece, andranno in scena gli altri 11 Big e 4 componenti delle Nuove Proposte, che si sfideranno a due a due provando a guadagnarsi un posto all'interno della finale (per i Giovani, i Big continueranno la gara fino a sabato) di venerdì 10 febbraio. Tra i nuovi talenti che calcheranno il palco dell'Ariston non mancherà ***Valeria Farinacci***, che di recente si è raccontata in esclusiva sulle pagine di *Newsly*: Valeria parteciperà al Festival di Sanremo 2017 con il brano "*Insieme*", che porta la firma di Giuseppe Anastasi, musicista e paroliere. " *Ho avuto modo di conoscere Giuseppe Anastasi durante un concorso musicale, partecipai e lui era in giuria, e la mia vittoria a questo concorso regionale è avvenuta proprio grazie al suo parere, in palio c'era una borsa di studio per il cet di Mogol e mi sono trovata a lavorare con Giuseppe e Carla Quadraccia, in particolare per il corso interpreti e da lì è iniziata la nostra collaborazione*", ha spiegato la concorrente a *Newsly*. Insieme a lei, sul palco del Festival di Sanremo 2017 ci saranno anche Marianne Mirage, Braschi, Lele, Leonardo Lamacchia, Francesco Guasti, Maldestro e Tommaso Pini. L'ultimo appuntamento insieme a loro è fissato per venerdì 10 febbraio: chi sarà il vincitore?

© Riproduzione Riservata.

Accedi
08 Febbr
STADIO ROSSOBLU
ago

CALABRETTA
IMPIANTI TECNOLOGICI

la Provincia KR
crotonese

CALABRETTA
IMPIANTI TECNOLOGICI

ARCURI AUTO dal 1981

Affidato inaugura il salotto del Festival con Elisabetta Gregoraci: al via la settimana della musica italiana

In evidenza

Scritto da Riceviamo e pubblichiamo | Pubblicato in Cultura e spettacoli | Lunedì, 06 Febbraio 2017 09:48



Affidato inaugura il salotto del festival con Elisabetta Gregoraci. A un giorno dall'inizio della 67a edizione del Festival della canzone italiana, crescono l'attesa e il fermento intorno alla manifestazione ufficiale e alle iniziative collaterali. Una settimana intensa di avvenimenti anche per il maestro orafo Michele Affidato, che si appresta a partecipare ai numerosi appuntamenti della kermesse musicale, nell'ambito dei quali saranno premiati, con le sue opere, diversi artisti e personaggi del mondo della musica. Il primo grande evento di questa edizione si è svolto nella serata di ieri, domenica 5 febbraio, quando è stata inaugurata "Casa Sanremo", ospitality ufficiale della manifestazione canora, da dieci anni location insostituibile per gli incontri tra addetti ai lavori ed artisti, in una cornice sempre viva di proposte musicali e culturali. Al taglio del nastro, che ha ufficialmente aperto il ciclo di eventi, ma anche la settimana del festival, davanti ad un nutrito pubblico di artisti, giornalisti, fotografi e telecamere, c'era anche il maestro orafo Michele Affidato, insieme al sindaco di Sanremo Alberto Biancheri, all'assessore allo Spettacolo Daniele Cassini, al Patron di Casa Sanremo Vincenzo Russolillo ed alla bella Elisabetta Gregoraci, madrina della serata. Intanto, già dalle prime ore del mattino, si respira il clima di vigilia. Questa sera, al Gran Galà della Liguria, presso il Roof Garden del Casinò di Sanremo, è in programma la consegna del premio "Numeri Uno - Città di Sanremo", ideato da Ilio Masprone e riservato a quegli artisti che hanno fatto la storia del Festival di Sanremo.









PUBBLICITA' SITO 329.9442975



PAOLO PULVIRENTI

seguimi



Nelle precedenti edizioni il premio è andato a personaggi del calibro di Pippo Baudo, Al Bano Carrisi e lo scorso anno a Tony Renis. Quest'anno invece il premio sarà consegnato a Rita Pavone. Istituito già da diversi anni, anche il premio "Dietro del Quinte", che verrà consegnato nell'ambito della stessa serata, è realizzato dall'orafo calabrese ed è un riconoscimento rivolto a quei personaggi che contribuiscono a rendere più prestigioso il Festival di Sanremo e la musica italiana nel mondo. Tra i premiati di questa edizione spiccano i nomi di: Alberto Hazan, Mario Lavezzi, Alessandra Comazzi, Andrea Rosi e Adriano Pennino. I premi "Menzione speciale della giuria" andranno infine al critico musicale Michele Monina e ad Elio Cipri dei New Trolls per i 50 anni di carriera. L'arte di Affidato sarà presente con le sue opere in altri importanti momenti che accompagneranno la settimana del festival. Tra i tanti spicca il premio speciale "Cover" destinato al vincitore della serata di giovedì 9 febbraio che, da diverse edizioni, è dedicata alla reinterpretazione, da parte dei big in gara, dei più grandi successi della musica nazionale ed internazionale. Al brano che riscuoterà maggior apprezzamento dal televoto e dalla sala stampa, sarà consegnato sul palcoscenico dell'Ariston l'opera realizzata da Michele Affidato. Altri premi del maestro orafo sono stati realizzati per l'Afi "Associazione fonografici italiani", i premi "Casa Sanremo style", il premio "Soundies awards" e il premio "Musica contro le mafie". A Sanremo Affidato porta anche il suo impegno di testimonial Unicef. Domani, giorno inaugurale del festival, a Casa Sanremo, al Teatro Limoni, si terrà il convegno sul tema "L'Unicef da 70 anni in Italia. Nel 2016 in campo sul tema dei migranti". Affidato, in qualità di testimonial Unicef, prenderà parte al convegno al fianco del presidente nazionale Unicef Giacomo Guerrera.

:: Spettacoli

Look Sanremo, Maria De Filippi sobria tra mise romantiche - ANSA.it

Trono Over, Gemma lascia la trasmissione con Michele? Il post del cavaliere - Blasting News

Tzvetan Todorov ci lascia all'età di 77 anni - Blasting News

Celentano risponde a Fabiano: "Il mio ripensamento è solo una forma di rispetto per il...

Britney Spears chiede ai fan di pregare per la sua nipotina in fin di vita...

Resident Evil: The Final Chapter, Milla Jovovich in due nuove clip dal film - BadTaste.it...

La Prealpina - Quotidiano storico di Varese, Altomilanese e Vco. - La Prealpina

Etichettato sotto Sanremo Affidato gregoraci salotto festival

Riceviamo e pubblichiamo

Segui le notizie del Crotone calcio su www.stadiorossoblu.it

Email info@laprovinciakr.it



Ultim **o**

La direz vi gli esami, non si tratta di meningite da meningococco»

Colonna a Repubblica Sergio Mattarella durante la sua visita all'Unical

«Comun Questionario dei fabbisogni, perderemo opportunità su trasferimenti e servizi»

Carenza straordinaria sull'acquedotto per domani 7 febbraio

Il Comu turo della città: convegno nella sala consiliare con esperti del settore

Casa Sanremo è glamour con la Gregoraci: via all'hospitality e alle iniziative collaterali



Sopra la bellissima Elisabetta Gregoraci al taglio del nastro A destra la ressa per l'evento

LORENZA RAPINI
SANREMO

Pubblicato il 06/02/2017
Ultima modifica il 06/02/2017 alle ore 10:18

Elisabetta Gregoraci ieri alle 18 ha tenuto a battesimo l'apertura di Casa Sanremo, lo spazio «hospitality» del Festival, realizzata al Palafiori dal Gruppo Eventi, sia per gli addetti ai lavori, sia per i fan. Al taglio del nastro, insieme alla show girl, il sindaco di Sanremo Alberto Biancheri, l'assessore regionale al Turismo Gianni Berrino e il patron di Casa Sanremo Vincenzo Russolillo. In un abito lungo di pizzo rosso, che lasciava intravedere una sottoveste nera, sorridente, Elisabetta Gregoraci ha ringraziato i fan, tanti, si è fatta fotografare e, anche se difficilmente avvicinabile a causa delle guardie del corpo che non l'hanno lasciata un attimo, ha firmato autografi. Ha assaggiato la torta preparata con tanto di

composta, si è voltata a favore dei fotografi.

«Casa Sanremo è importante per la città - ha commentato il sindaco Alberto Biancheri - è un punto d'incontro per tutti. Sono contento tra l'altro che il progetto sia andato avanti con un'attenzione particolare alle categorie commerciali, in sinergia e dopo alcuni incontri. Casa Sanremo deve dare alla città, non togliere». «Per la prima volta la Regione Liguria è presente all'interno di Casa Sanremo - aggiunge l'assessore Berrino - ed è importante per noi essere qui, in un luogo così importante per gli addetti ai lavori e non solo. L'intenzione è di promuovere non soltanto Sanremo, ma tutto il territorio». Dallo scorso anno, dopo sette d'assenza come ha ricordato Berrino, «la Liguria è di nuovo presente al Festival con i suoi spot. Ma ora entriamo anche dentro Casa Sanremo con il nostro stand e con l'hashtag #lamialiguria».

Casa Sanremo dalle 10 alle 21, anche se soltanto in parte, è accessibile ai visitatori, che potranno curiosare nei vari stand proposti, mentre sperano di veder passare uno dei loro tanti idoli, che si esibiscono sul palco del lounge, per gli addetti ai lavori. Ma ci sono anche tanti altri eventi aperti. Lo scorso anno sono stati 68 mila, secondo i dati diffusi dal patron Russolillo. Stasera è in programma il party di benvenuto per la stampa e da domani il via vero e proprio agli eventi. Domani in particolare si esibiranno Maldestro, Braschi e la cantautrice romana Paola Turci.

Alcuni diritti riservati.

Sanremo: Elisabetta Gregoraci inaugura Casa Sanremo, ogni sera dopo mezzanotte

Di **Aurelio Vindigni Ricca** - 6 febbraio 2017



Il Festival di Sanremo è ormai in partenza, il sipario si aprirà da domani 7 febbraio, con 22 brani in competizione. Come ogni anno, accanto alla kermesse ufficiale, ci sarà anche Casa Sanremo, lo spazio che raccoglie storie e umori del Festival, che quest'anno avrà una madrina d'eccezione: **Elisabetta Gregoraci**. La moglie di Flavio Briatore, intervistata da ***Il Messaggero***, ha confermato di volere un altro figlio, ma non subito. Adesso l'aspettano le interviste ai protagonisti del Festival, che ogni sera dopo la mezzanotte arriveranno nello studio di Casa Sanremo.

Elisabetta Gregoraci apre Casa Sanremo

La prima sera arriveranno nella piccola lunghe il direttore Beppe Cuva, intento a presentare Maldestro e Canzone per Federica, poi ancora Paola TUrci e Braschi con il brano Nel Mare ci sono i Coccodrilli. L'8 febbraio arriveranno invece Francesco Bianconi e Kaballà, Lele e Fabrizio Moro, il 9 sarà il turno di Francesco Guasti e Tommaso Pini, il 10 Alessio Bernabei, Ermal Meta, Leonardo Lamacchia, mentre sabato 11 arriverà il vincitore della scorsa edizione della sezione Giovani Francesco Gabbani, i La Rua, Raige e Giulia Luzi.

Leggi anche: **Sanremo: Tiziano Ferro svela il brano segreto, un omaggio a Luigi Tenco**

Questo sito utilizza i cookie. Per maggiori informazioni sul trattamento dei dati personali consulta la Read More Continuando a navigare nel sito si accetta l'utilizzo dei cookies.

Elisabetta Gregoraci taglia il nastro a Casa Sanremo e incanta per il look COMMENTA

notizie.it/elisabetta-gregoraci-taglia-nastro-casa-sanremo-incanta-look/

6/2/2017



Elisabetta Gregoraci taglia il nastro a Casa Sanremo e incanta per il look

Elegante e radiosa in abito rosso e nero, Elisabetta Gregoraci ha inaugurato Casa Sanremo, l'evento nell'evento di Sanremo.

Sorridente ed emozionata, la showgirl **Elisabetta Gregoraci** ha fatto da **madrina all'inaugurazione di Casa Sanremo**, al Palafiori di Sanremo. Come è ormai consuetudine, mentre all'Ariston fervono i preparativi e si fanno le prove, a Casa Sanremo parte l'evento nell'evento del Festival di Sanremo.

Saranno infatti ben **350 gli eventi organizzati** e programmati dal Gruppo Eventi, frutto dell'inventiva di Vincenzo Russolillo e Mauro Marino. Tra le altre cose, ogni sera, al termine della rassegna canora all'Ariston, la musica si sposterà a Casa Sanremo Limoni Beauty Lounge con Radio 105 e Radio Monte Carlo.

La conduttrice del programma comico Made in Sud, firmato da Lucio Presta, ha dimostrato di essere non soltanto bella ma anche spiritosa e ironica. La Gregoraci è sicuramentre una donna di spettacolo che esce dagli schemi ai quali siamo abituati. Sostenitrice dei veri valori. **Legata alla famiglia** e alla tradizione ma anche molto **attenta alla sua immagine social** e al suo ruolo di mamma. Spesso infatti la vediamo pubblicare sul suo profilo Instagram le foto del figlio che sostiene essere il vero grande amore della sua vita.

Non solo foto del figlio però. In questi giorni molti hanno potuto ammirare su **Instagram** una sua bella foto. Vestita in abito verde e con un bel **primo piano delle sue lunghe gambe**. Sintetica la descrizione sotto la foto, solo un semplice "me".

Suo lo slogan "**pregate e amate**". Ha esortato così i suoi sostenitori durante un pellegrinaggio a **Medjugorje**.



6 febbraio 2017

Started! Porte aperte a Casa Sanremo con i vini Fontana

(Claudio Sacco) – Casa Sanremo ha fatto "started". Porte aperte all'hospitality del Festival della Canzone Italiana con il taglio del nastro da parte della showgirl Elisabetta Gregoraci. Technical sponsor per i vini anche quest'anno sarà Tenuta Fontana con l'esprimo Civico 44 e l'agliarica Civico 28. Sono questi i vini ufficiali della kermesse canora ligure. Il mondo dello spettacolo internazionale frequenterà in questi giorni Casa Sanremo e potrà assaggiare gli splendidi prodotti dell'azienda con sedi in Carinaro e Pietrelcina, eccellenza campana nel settore vitivinicolo.



Casa Sanremo è un marchio del Gruppo Eventi. Responsabile dell'ospitalità gastronomica è il mitico Fofò Ferrera, una garanzia assoluta di qualità e di raffinatezza delle proposte a tavola. Anche a lui va attribuita la scelta di riconfermare Tenuta Fontana dopo il successo dello scorso anno.

Tradizione, qualità e innovazione sono i valori che contraddistinguono Tenuta Fontana, valori che ben si addicono anche all'Festival di Sanremo, da sempre impegnato nel confermare la propria storia, aggiungendo sempre più protagonisti della ribalta internazionale e innovando di anno in anno la propria immagine.



"E' un vero piacere – sottolineano Mariapina e Antonio Fontana, i giovani manager dell'azienda – essere stati confermati per il secondo anno consecutivo a Casa Sanremo. Ciò significa che hanno apprezzato la nostra professionalità e la qualità dei nostri vini per accompagnare i piatti e i prodotti che saranno serviti agli ospiti".

Tags: Tenuta Fontana

Category: Food, Primo piano

Share this post: 0 0 0 0 0

YOU MIGHT ALSO LIKE



Primo piano

Le novità della riforma Madia. I professionisti si confrontano a Caserta

"La riforma Madia su partecipate e servizi pubblici locali". Questo il tema del convegno organizzato dall'Ordine dei Dottori Commercialisti ed Esperti Contabili di Caserta per martedì 12 luglio. L'iniziativa si



Primo piano

Art Bonus. Il Comune di Caserta presenta tre progetti

Sono tre i progetti di valorizzazione dei beni culturali oggetto della delibera approvata dalla Giunta Comunale, che ha dato l'ok all'attività di reperimento e accettazione di erogazioni liberali da parte



Primo piano

Lotto infinito. Il nuovo disco di Enzo Avitabile

Giorgia, Francesco De Gregori, Mannarino, Renato Zero, Caparezza, Angela e Marianna Fontana, Daby Touré, Pippo Delbono, Paolo Fresu, Giovanna Marini, Hindi Zahara e Lello Arena nel nuovo disco di inediti di

0 COMMENTS

No Comments Yet!
You can be first to comment this post!





ULTIME NOTIZIE



Al Piccolo di Caserta i musici "cecati", nel segno di Viviani
7 febbraio 2017



Nella Giornata della Guida si va per itinerari casertani
7 febbraio 2017



Riapre il Teatro di Corte, è intesa tra la Reggia e il Touring
7 febbraio 2017



Al Comunale la vita in "Due" con Raoul Bova. Come sarà?
7 febbraio 2017



Emiliano De Luca, racconti in jazz al Mantolivo di Caserta
7 febbraio 2017



C'è "Polvere" al Civico 14. In scena la violenza sulle donne
7 febbraio 2017



Accademia del Grano. Chef Giuseppe Daddio
6 febbraio 2017



Started! Porte aperte a Casa Sanremo con i vini Fontana
6 febbraio 2017



#domenicalMuseo, la Reggia va! Ma a Carditello è sold out
6 febbraio 2017



Il grano Chirico fa Accademia, incontro da Dolce & Salato
6 febbraio 2017

SEGUICI SU FACEBOOK

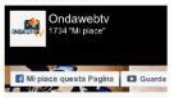

Di' che ti piace prima di tutti i tuoi amici



Riviera24.it

L'EVENTO

#SocialSocrate a Casa Sanremo: incontro tra Raffaele Tovazzi e l'assessore Eugenio Nocita su giovani, futuro e filosofia

L'appuntamento è per l'8 febbraio alle ore 17.30 presso Optima Theatre al Palafiori Centro Congressi

di **Redazione** - 06 febbraio 2017 - 15:38



Sanremo. Raffaele Tovazzi incontra l'assessore **Eugenio Nocita** per approfondire insieme l'argomento giovani, futuro, lavoro e filosofia come strumento per la lettura dell'oggi e del domani. L'appuntamento è per l'**8 febbraio** alle **ore 17.30 presso Optima Theatre di Casa Sanremo** al **Palafiori Centro Congressi.** Alle **18.30** sarà in diretta dalla socialroom di Casa Sanremo e sui canali social di Raffaele Tovazzi.

Ami gli animali? Asseconda la tua passione, diventa un Professionista Animal Care

Oggi essere preparati a nuove professioni può rivelarsi un vantaggio fondamentale nella ricerca di un nuovo lavoro, per farlo servono strumenti giusti e competenze specifiche.



SPONSORIZZATO

Raffaele Tovazzi e un filosofo e formatore cui si rivolgono numerose imprese e migliaia di giovani allo scopo di apprendere concreti strumenti per realizzare i propri obiettivi. Tovazzi si laurea in Filosofia all'Università di Trento e si specializza ad Harvard, dove si consolida il suo "credo": la filosofia non è un fatto puramente teorico, al pensiero
deve corrispondere l'azione Si specializza in Programmazione Neuro-Linguistica negli Stati Uniti e in poco tempo arriva ad essere considerato un punto di riferimento per imprese e istituzioni: nel 2013 conduce a Shanghai la prima e più importante ricerca sulle HR italiane in Cina.

Collabora con i manager delle più autorevoli imprese mondiali, tra cui Ferrari, Maserati, Technogym, Pininfarina, Marcegaglia, Unicredit e tante altre. Nel 2014 ha scritto "A scuola di PNL", il primo libro sull'argomento pubblicato da Mondadori e il testo italiano in Programmazione Neuro-Linguistica più venduto nella storia.

ADVERTISEMENT

Ad : (0:12)

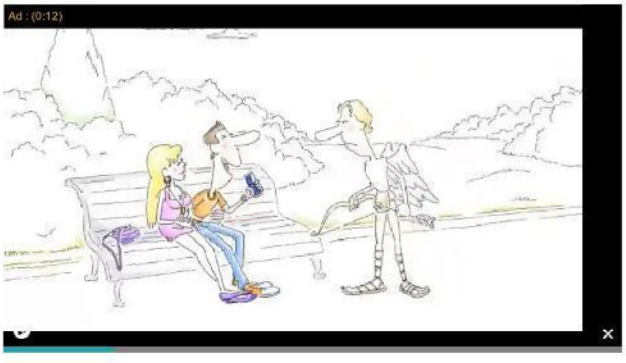

A Casa Sanremo Raffaele Tovazzi produrrà un suo monologo sorprendente e divertente sul futuro, i giovani, il lavoro e sulla filosofia come strumento attuale per la lettura dell'oggi e del domani. Confermata la presenza dell'assessore all'Ambiente e Sport Eugenio Nocita che assisterà al monologo e alle 18.30 sarà in diretta ospite di Tovazzi dalla socialroom di Casa Sanremo (ed in contemporanea sui canali social) per approfondire insieme l'argomento giovani, futuro, lavoro e filosofia come strumento per la lettura dell'oggi e del domani.

L'ingresso all'evento è ad ingresso libero fino ad esaurimento posti, consigliabile la prenotazione (**eventi@raffaeletovazzi.com**).

Ti potrebbero interessare anche:


I love Juventus: Emily, che bel numero 10!


Brigitte: la 'danesona' innamorata dell'Italia


Ecco la giornalista sportiva più sexy: lo dice Playboy


Installati nei negozi di Sanremo i 15 calchi degli artisti

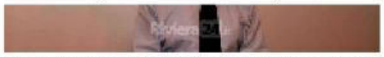
Lavori a Villa Ninina, deve ripartire da zero il processo a Scajola


I disegni, gli acquerelli e le acqueforti dedicate alla Riviera dei Fiori e all'...

Raccomandati da eDintorni

SUGGERITI PER VOI



Classe A NEXT.


Si ribalta un mezzo della nettezza urbana a Ventimiglia, un morto



Smart urbanrunner limited edition.



"Tutti cantano a Sanremo", gli eventi collaterali durante la settimana del Festival



Hotel RIU La Mola



#saranno4anni straordinari

press,commtech. POWERED BY STROSSLE



INFO PREZZI

€ Non disp.

ACQUISTA BIGLIETTI DI FABRIZIO MORO

INFO LOCATION
CASA SANREMO - CORSO GARIBALDI 139

CITTÀ: SANREMO
CAP + PROV: IM





MOODS (Smoking Bones)
LEGGI LA RECENSIONE

IT Restructuring, Migration & Consolidation. HST Make IT Valuable
(http://siti.innovationconsulting.it/openx/www/delivery/ck.php?oaparams=2__bannerid=76__zoneid=1__cb=7b1e1814bd__oadest=http%3A%2F%2Fwww.hst.it)

Elisabetta Gregoraci inaugura Casa Sanremo



(typo3temp/fl_realurl_image/inaugurazione-casa-sanremo-2017-greoraci-28.jpg)

La casa, un luogo familiare e conviviale, ma anche un centro di aggregazione per tutti i giornalisti e gli addetti ai lavori che nel giorni del Festival di Sanremo orbitano intorno all'Ariston. Ecco cos'è Casa Sanremo Limoni Beauty Lounge, giunta quest'anno alla sua decima edizione. L'hospitality del Festival della Canzone Italiana realizzata dal Gruppo Eventi e nata da un'idea di Vincenzo Russolillo e Mauro Marino, noto conduttore radiofonico, si prepara all'edizione 2017 con due location d'eccezione, il consueto Palafiori, dove prenderanno vita showcase, incontri, presentazioni, interviste e dirette, e Villa Ormond, dedicata ai giovani talenti artistici nei campi della musica e della moda. Il programma è ricchissimo: oltre 350 eventi che hanno preso il via ufficiale oggi con il taglio del nastro affidato a Elisabetta Gregoraci.

Che sia per una cena, un saluto veloce, un drink da sorseggiare dopo essere passati dal palcoscenico dell'Ariston tutti, ma proprio tutti, nei giorni del Festival passano dalla Casa più glamour d'Italia. Nel salotto di "casa" artisti e protagonisti del mondo dello spettacolo festeggiano la musica con showcase, jam session, anniversari, reunion e momenti speciali. E poi ospiti, conduttori, produttori, discografici, critici musicali e attori, che, complice il clamore mediatico, passano per la Città dei Fiori senza perdersi l'appuntamento ormai classico con Casa Sanremo: l'occasione per sentirsi davvero a casa!

rubriche

informazioni (informazioni.html)

SCOPRI LE OCCASIONI USATO E KM Ø DELL'INVERNO
WINTER DAYS
FINO A 36 MESI DI GARANZIA
FINO A -10.000€ DI RISPARMIO
E TUTTA L'ASSISTENZA CHE DESIDERI
Mercedes-Benz MINI SKODA VOLVO BMW

LIGURIA NEWS TELE NORD GENOVA POST SANREMO RIVIERA SPORT SAVONA SV sport CITTÀ DELLA SPEZIA

SANREMO
Via Massa 181
0184 507735

NO MARTINI ?
NO...GAS ! dal 1954
CONSEGNA ED INSTALLAZIONE GRATUITA
DA PERSONALE TECNICO QUALIFICATO
VENDITA , NOLO E MANUTENZIONE STUFE E FUNGHI
MARTINI

IMPIANTI ELETTRICI ANTIFURTI
VIDEOCONTROLLI TV - ANTENNE

FIAT AUTO 3 S.p.A.
Concessionaria Fiat Lancia Abarth per la provincia di Imperia
Panda 500 500X
Auto nuove, KM 0 e aziendali

SANREMO news .it
le parole che valgono, le notizie che restano
DIAMANTI RUBINI ZAFFIRI

Unica concessionaria RENAULT per la provincia di Imperia
www.galloedanyautomobili.com
GALLO & DANY AUTOMOBILI
RENAULT Passion for life

CHE TEMPO FA

ADESSO 10°C
GIO 9 6.3°C 9.9°C
VEN 10 5.9°C 11.7°C
@Oatameteo.com

RIPARAZIONE VERNICIATURA GESTIONE SINISTRI
SOLO AQUA trattamento per acque potabili
A PREZZI SHOCK
Merlino PUBBLICITÀ OGGETTI PUBBLICITARI ETICHETTE
MAICO Sentire bene è vivere meglio
BCC Banca di Caraglio La tua banca nelle tue mani
Professionisti antisismica
IMPIANTI IDRAULICI IMPIANTI RISCALDAMENTO CONTABILIZZAZIONE DEL CALORE

LIMONE PIEMONTE

SANREMO OSPEDALETTI | lunedì 06 febbraio 2017, 10:26

#Sanremo2017: numerosi i premi realizzati dall'orafo Michele Affidato per big e personaggi del mondo musicale

0 Consiglia

00:00 / 03:37 Ascolta

Affidato, in qualità di testimonial Unicef, prenderà parte al convegno al fianco del presidente nazionale Unicef Giacomo Guerrera.



Ad un giorno dall'inizio della 67a edizione del Festival della Canzone Italiana, crescono l'attesa ed il fermento intorno alla manifestazione ufficiale e alle iniziative collaterali.

Una settimana intensa di avvenimenti per il maestro orafo Michele Affidato, che si appresta a partecipare ai numerosi appuntamenti della kermesse musicale, nell'ambito dei quali saranno premiati, con le sue opere, diversi artisti e personaggi del mondo della musica.

Sanremonews.it
Mi piace questa Pagina 23 mila
Piace a 1 amico

Centro di Aerosol Terapia Termale
Le cure termali sotto casa in Farmacia

LIMONE Palace
2 PERSONE 7 GIORNI da 370€
Monolocali Bilocali Suite

AFFARI & ANNUNCI

SIAMESE THAI
Vallecrosia. Cerco, in provincia di Imperia, maschio di siamese thai per accoppiamento. In cambio cedo un gattino maschio della cucciolata.

CASTELVITTORIO CASA INDIPENDENTE
Castelvittorio a 100 metri dal comune e dall'ufficio postale, pieno centro, vendesi casa indipendente su tre lati 70mq da ristrutturare, 2 box, terrazzo e orto. Richiesta...

PIEVE DI TECO
grande appartamento, al piano rialzato, disposto su due livelli, in antica palazzina bifamiliare: composto da salone d 'ingresso, cucina

Tel. 0184 473214
DISTRIBUTORI AUTOMATICI



POLO - T-SHIRT
FELPE - GIUBBOTTI
da personalizzare
PER QUESTO SPAZIO CONTATTACI
CLICCA QUI
Le nuove energie per il clima







bedding
IL MATERASSO ITALIANO DI QUALITÀ



RUBRICHE

GALLERY
MULTIMEDIA
FESTIVAL DI SANREMO
APPUNTI DI LIBERESO
RISTORANTI PONENTE & COSTA AZZURRA
GOURMET
CLUB TENCO
CINEMA
METEO
L'OROSCOPO DI CORINNE
4Zampe CANI
4Zampe GATTI
4Zampe ADOTTATI
4Zampe PERSI E TROVATI
ISTITUTO DIRITTO UMANITARIO
MONDO DI POESIE
ISTITUTO COMPRENSIVO ITALO CALVINO
UNITRE SANREMO
COLDIRETTI INFORMA
SR INKIESTE
INSIDER
IN&OUT
#FONDATASULLAVORO
ALMANACCO
LA VERA STORIA DI OSCAR RAFONE
INFERMIERE E SALUTE
FESTE... FESTIDEA!
DIFFERENZIATA ISTRUZIONI PER L'USO
CONFARTIGIANATO INFORMA

CERCA NEL WEB
Cerca
Google

Il primo grande evento di questa edizione si è svolto nella serata di ieri, domenica 5 febbraio, quando è stata inaugurata "Casa Sanremo", ospitality ufficiale della manifestazione canora, da dieci anni location insostituibile per gli incontri tra addetti ai lavori ed artisti, in una cornice sempre viva di proposte musicali e culturali.

Al taglio del nastro, che ha ufficialmente aperto il ciclo di eventi, ma anche la settimana del festival, davanti ad un nutrito pubblico di artisti, giornalisti, fotografi e telecamere, c'era anche il maestro orafo Michele Affidato, insieme al sindaco di Sanremo Alberto Biancheri, all'assessore allo Spettacolo Daniele Cassini, al Patron di Casa Sanremo Vincenzo Russolillo ed alla bella Elisabetta Gregoraci, madrina della serata.

Intanto, già dalle prime ore del mattino, si respira il clima di vigilia: Questa sera, al Gran Galà della Liguria, presso il Roof Garden del Casinò di Sanremo, è in programma la consegna del premio "Numeri Uno - Città di Sanremo", ideato da Ilio Masprone e riservato a quegli artisti che hanno fatto la storia del Festival di Sanremo. Nelle precedenti edizioni il premio è andato a personaggi del calibro di Pippo Baudo, Al Bano Carrisi e lo scorso anno a Tony Renis. Quest'anno invece il premio sarà consegnato a Rita Pavone.

Istituito già da diversi anni, anche il premio "Dietro del Quinte", che verrà consegnato nell'ambito della stessa serata, è realizzato dall'orafo calabrese ed è un riconoscimento rivolto a quei personaggi che contribuiscono a rendere più prestigioso il Festival di Sanremo e la musica italiana nel Mondo. Tra i premiati di questa edizione spiccano i nomi di: Alberto Hazan, Mario Lavezzi, Alessandra Comazzi, Andrea Rosi e Adriano Pennino. I premi "Menzione speciale della giuria" andranno infine al critico musicale Michele Monina e ad Elio Cipri dei New Trolls per i 50 anni di carriera.

L'arte di Affidato sarà presente con le sue opere in altri importanti momenti che accompagneranno la settimana del festival. Tra i tanti spicca il premio speciale "Cover" destinato al vincitore della serata di giovedì 9 febbraio che, da diverse edizioni, è dedicata alla reinterpretazione, da parte dei big in gara, dei più grandi successi della musica nazionale ed internazionale. Al brano che riscuoterà maggior apprezzamento dal televoto e dalla sala stampa, sarà consegnato sul palcoscenico dell'Ariston l'opera realizzata da Michele Affidato.

Altri premi del maestro orafo sono stati realizzati per l'AFI "Associazione Fonografici Italiani", i premi "Casa Sanremo Style", il premio "Soundies Awards" e il premio "Musica Contro le Mafie".

A Sanremo Affidato porta anche il suo impegno di testimonial Unicef: Domani, giorno inaugurale del festival, a Casa Sanremo, al Teatro Limoni, si terrà il convegno sul tema "L'Unicef da 70 anni in Italia. Nel 2016 in campo sul tema dei migranti". Affidato, in qualità di testimonial Unicef, prenderà parte al convegno al fianco del presidente nazionale Unicef Giacomo Guerrera.

C.S.

arredata, lavanderia/ripostiglio, due...
Vedi tutti gli annunci

IN BREVE

mercoledì 08 febbraio



#Sanremo 2017: va in porto la prima serata, perfetta ma senza grandi emozioni
(h. 00:56)



Festival di Sanremo 2017: diamo i voti ai primi 11 'big' in gara. Mannoia e Samuel sopra a tutti, Al Bano e Ron fanno da comparsa
(h. 00:22)

martedì 07 febbraio



#Festival 2017: standing ovation per gli 'Eroi del quotidiano', i nostri 'angeli custodi' sul palco dell'Ariston
(h. 22:01)



#Sanremo2017: Vittorio Sgarbi visita la mostra al Palafiori e scherza "Sanremo è per tutti, come il Natale"
(h. 21:31)



Tiziano Ferro apre il 67° Festival di Sanremo sulle note di "Mi sono innamorato di te"
(h. 21:24)



#Sanremo2017: le più belle foto della prima serata del Festival della canzone firmate Duilio Rizzo
(h. 21:20)



'Casa Sanremo': il programma di domani al Palafiori di corso Garibaldi, in serata Lele e Fabrizio Moro
(h. 20:02)



Il Punto sul Festival di Corrado Gentile: tutte le sere in diretta Facebook dai luoghi caldi della kermesse, prima puntata al Palafiori
(h. 20:01)



Sanremo: nonostante il Festival non si fermano i furti all'Ovs, fermati 5 giovani di cui 3 minorenni
(h. 19:12)



#Festival2017: Maria De Filippi a sorpresa in tuta da ginnastica, in sala stampa per salutare i giornalisti
(h. 18:35)

Leggi le ultime di: Sanremo Ospedaletti





ACCADEVA UN ANNO FA



EVENTI

#Festival2016: vetrine in fiore... è un successo ma scoppia la polemica perché i floricoltori non hanno collaborato



ATTUALITÀ

Ventimiglia: forti tensioni sindacali all'interno della rappresentanza unitaria dei dipendenti comunali



EVENTI

Sanremo: il Sindaco Biancheri e la Giunta hanno presentato oggi la 'nuova' fortezza di Santa Tecla, centro culturale cittadino

Leggi tutte le notizie

Ti potrebbero interessare anche:

Articoli sullo stesso argomento:



Il guardrail che può salvare la vita, l'idea rivoluzionari arriva dalla Cor...



#Festival2017: l'orafo Michele Affidato Affidato "Ecco le mie creazioni per...



Sanremo 2016: il maestro orafo Michele Affidato inaugura il salotto del fe...



Il dramma di Paola Perego: "Ho pensato al suicidio



Festival di Sanremo: a Enrico Ruggeri, Irene Fornaciari ed ai giovani delle...



Coldiretti: "Ecco la lista dei cibi contaminati"

Raccomandato da eDintorni

Dalla redazione di RivieraSport:



Sponsor
(Sponsor)



Tutti pazzi per Emily, "fuoriclasse" dei social



Oscar dello Sport Imperiese: tutti i premiati della serata all'Ariston di S...



Atletica. E' Denis Capillo il Campione di Ultradistanze 2016

Merlino PUBBLICITA' OGGETTI PUBBLICITARI ETICHETTE

Copyright © 2013 - 2017 IlNazionale.it. Tutti i diritti sono riservati. Partita Iva: IT 03401570043 Credits | Privacy

SCOPRI LE OCCASIONI USATO E KM Ø DELL'INVERNO
WINTER DAYS
FINO A 36 MESI DI GARANZIA
FINO A -10.000€ DI RISPARMIO
E TUTTA L'ASSISTENZA CHE DESIDERI
Mercedes-Benz MINI ŠKODA VOLVO BMW
LIGURIA NEWS TELE NORD GENOVA POST SANREMO RIVIERA SPORT SAVONA SVsport CITTÀ DELLA SPEZIA
Coffeetalk
Ansaldi Arredamenti
Ansaldi e Scavolini
oltre 100 anni di esperienza
SCAVOLINI
INFORMATICA - PC ASSISTENZA
RETE DATI
AUTO 3 S.p.A.
Capture NUOVA Megane
Auto nuove, KM 0 e aziendali
SANREMO news .it
le parole che valgono, le notizie che restano
VIA FERALDI 25 SANREMO
Nuove Renault SCENIC & GRAND SCENIC
Multi-space for multi-stories
GALLO & DANY AUTOMOBILI

CHE TEMPO FA

ADESSO 10°C
GIO 9 6.3°C 9.9°C
VEN 10 5.9°C 11.7°C
@Oatameteo.com

SCOPRI TUTTI I NOSTRI SERVIZI
SOLO AQUA trattamento per acque potabili
A PREZZI SHOCK
Merlino PUBBLICITÀ
OGGETTI PUBBLICITARI ETICHETTE
MAICO
Sentire bene è vivere meglio
BCC Banca di Caraglio
La tua banca nelle tue mani
Professionisti antisismica
IMPIANTI IDRAULICI IMPIANTI RISCALDAMENTO
CONTABILIZZAZIONE DEL CALORE

LIMONE PIEMONTE

FESTIVAL DI SANREMO | lunedì 06 febbraio 2017, 20:34

'Casa Sanremo': il programma di domani al Palafiori di corso Garibaldi, c'è anche Vittorio Sgarbi

7 Consiglia

00:00 / 02:01 Ascolta

Domani sera sul palco della lounge, realizzato dal set designer Mario Carlo Garrambone, il direttore Beppe Cuva presenterà Maldestro, in gara nella categoria delle Nuove Proposte con "Canzone per Federica", Braschi, che presenta al Festival "Nel mare ci sono i coccodrilli" e la cantautrice romana Paola Turci, alla sua decima performance sul palco dell'Ariston. Gli showcase sono firmati Radio 105 e Radio Monte Carlo.



h. 13.15 Presentazione Soundreef Optima Theatre
Interviene Davide D'Atri AD e fondatore

Sanremonews.it
Mi piace questa Pagina 22 mila
Piace a 1 amico

PROMO
MAGNESIO POTASSIO INVERNO
€ 9,90
Magnesio Potassio Inverno
Formula potenziata per la stagione invernale

L'Orto delle Arti
Cuneo, 25 e 26 marzo 2017
PASSIONI, PAROLE E MANI IN MOVIMENTO
ACQUISTA I CORSI - A PARTIRE DA 3 EURO
www.ortodelleartiit - info@ortodelleartiit

AFFARI & ANNUNCI

SIAMESE THAI
Vallecrosia. Cerco, in provincia di Imperia, maschio di siamese thai per accoppiamento. In cambio cedo un gattino maschio della cucciolata.

CASTELVITTORIO CASA INDIPENDENTE
Castelvittorio a 100 metri dal comune e dall'ufficio postale, pieno centro, vendesi casa indipendente su tre lati 70mq da ristrutturare, 2 box, terrazzo e orto. Richiesta...

PIEVE DI TECO
grande appartamento, al piano rialzato, disposto su due livelli, in antica palazzina bifamiliare: composto da salone d' ingresso, cucina

IN CONDOMINI
DISTRIBUTORI AUTOMATICI



POLO - T-SHIRT
FELPE - GIUBBOTTI
da personalizzare

PER QUESTO SPAZIO CONTATTACI
CLICCA QUI

Le nuove energie per il clima







bedding
IL MATERASSO ITALIANO DI QUALITÀ

COMPRO ORO
TEL. 0184.99.86.16

RUBRICHE

- GALLERY
- MULTIMEDIA
- FESTIVAL DI SANREMO
- Menù dei Vip
- Casa Sanremo
- Eventi in città
- Visti da Qui
- Festival in Bianco e Nero
- Portosole festival
- Foto e Video
- Opinionisti
- APPUNTI DI LIBERESO
- RISTORANTI PONENTE & COSTA AZZURRA
- GOURMET
- CLUB TENCO
- CINEMA
- METEO
- L'OROSCOPO DI CORINNE
- 4Zampe CANI
- 4Zampe GATTI
- 4Zampe ADOTTATI
- 4Zampe PERSI E TROVATI
- ISTITUTO DIRITTO UMANITARIO
- MONDO DI POESIE
- ISTITUTO COMPRENSIVO ITALO CALVINO
- UNITRE SANREMO
- COLDIRETTI INFORMA
- SR INKIESTE
- INSIDER
- IN&OUT
- #FONDATASULLAVORO
- ALMANACCO
- LA VERA STORIA DI OSCAR RAFONE
- INFERMIERE E SALUTE
- FESTE... FESTIDEA!

h. 18.00
Presentazione libro@ Optima Theatre
Il lato oscuro dei social media: il libro di Roberta Bruzzone

Un libro che affronta *il lato oscuro* che può nascondersi tra i vari utilizzatori di queste piattaforme di comunicazione ormai diffusissime, in grado di raggiungere chiunque, ovunque, in ogni momento. Indubbiamente è vero che i social media consentono di estendere le proprie reti sociali e professionali, di autopromuoversi e seguire i propri interessi con estrema rapidità e facilità, ma la cronaca nera sempre più spesso ci racconta vicende che mostrano con quanta rapidità e facilità ciò che avviene sui social media può trasformarsi in una vera e propria scena del crimine.

h. 18.30
Presentazione libro@ Optima Theatre
Il Ragionevole Sospetto di Cataldo Calabretta e Vittoriana Abate
Un'analisi dei più eclatanti **casi di cronaca nera** italiani, dagli indecifrabili **cold case** degli anni Cinquanta agli omicidi ancora avvolti dalla nebbia del sospetto, fino ai più recenti fatti di sangue che hanno sconvolto l'opinione pubblica nazionale. Attraverso un'attenta e puntuale disamina, ***Il ragionevole sospetto*** ripercorre la trama di quella complessa tessitura che compone ogni delitto, quel torbido intreccio di bugie, mistero, occultamenti, depistaggi e crudeltà.

h. 19.00
Vittorio Sgarbi inaugura Casa Sanremo Arte

SHOWCASE AFTER MIDNIGHT. Domani sera sul palco della lounge, realizzato dal set designer **Mario Carlo Garrambone**, il direttore **Beppe Cuva** presenterà **Maldestro**, in gara nella categoria delle Nuove Proposte con "Canzone per Federica", **Braschi**, che presenta al Festival "Nel mare ci sono i coccodrilli" e la cantautrice romana **Paola Turci**, alla sua decima performance sul palco dell'Ariston. Gli showcase sono firmati Radio 105 e Radio Monte Carlo.






Ti potrebbero interessare anche:

Articoli sullo stesso argomento:



Sesso per disabili: arriva l'assistente sessuale



arredata, lavanderia/ripostiglio, due...

Vedi tutti gli annunci

IN BREVE

mercoledì 08 febbraio



Festival di Sanremo 2017: diamo i voti ai primi 11 'big' in gara. Mannoia e Samuel sopra a tutti, Al Bano e Ron fanno da comparsa
(h. 00:22)

martedì 07 febbraio



Sanremo non è solo Festival: tutti pazzi per il red carpet del Victory Morgana Bay (FOTO E VIDEO)
(h. 23:58)



#Festival2017: tutti in piedi a ballare (anche il Sindaco) per Ricky Martin e la sua 'vida loca'
(h. 23:55)



#Festival2017: è stato il più 'atteso' oggi a Sanremo, Tiziano Ferro "Con Tenco mi sono fatto un regalo"
(h. 22:55)



#Festival2017: Mina 'torna' a Sanremo con lo spot della Tim, insieme al ballerino Just Some Motion
(h. 22:40)



#Festival2017: arriva da Milano il 'ciclone' Crozza "Me la tiro, prima che mi tiri qualcosa il pubblico"
(h. 22:26)



#Festival 2017: standing ovation per gli 'Eroi del quotidiano', i nostri 'angeli custodi' sul palco dell'Ariston
(h. 22:01)



#Sanremo2017: rischi del web, la criminologa Roberta Bruzzone a Casa Sanremo "L'utente sano ha bisogno di consigli"
(h. 21:51)



Tiziano Ferro apre il 67° Festival di Sanremo sulle note di "Mi sono innamorato di te"
(h. 21:24)



#Sanremo2017: le più belle foto della prima serata del Festival della canzone firmate Duilio Rizzo
(h. 21:20)

Leggi le ultime di: FESTIVAL DI SANREMO





DIFFERENZIATA ISTRUZIONI PER L'USO

CONFARTIGIANATO INFORMA

CERCA NEL WEB

Cerca

Google

ACCADEVA UN ANNO FA



EVENTI

#Festival2016: con i 'Plus One' il sanremese Paolo Correnti sul palco dell'Ariston a supporto di J-Balvin



CRONACA

Diano Marina: blitz della Guardia di Finanza. Le Fiamme Gialle, nei giorni scorsi hanno sequestrato documenti dall'Ufficio Tecnico



POLITICA

Claudio Scajola su La 7 litiga con "Tarzan" sulla casa dietro al Colosseo. E su Berlusconi: "E' un fenomeno della storia, ma gli anni passano per tutti"

Leggi tutte le notizie



Aumentare il collagene: la chiave per mantenere la tua pelle giovane.



#Festival2017: D'Alessio, Turci, Bernabei, Moro, Gabbani, Ermal Meta, Raige...



#Festival2017: Elisabetta Gregoraci inaugura 'Casa Sanremo' "Felice e curio...



Musica e brindisi a 'Casa Sanremo': gli artisti in gara al Festival ieri se...

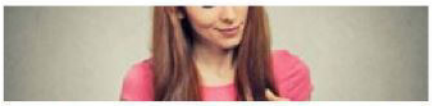

Chiamata da numero sconosciuto? Ecco come risalire al nome

Raccomandato da eDintorni

Merlino PUBBLICITA' OGGETTI PUBBLICITARI ETICHETTE

Dalla redazione di RivieraSport:

Sponsor (Sponsor)





Le foto osé della bellissima Cibulkova

Copyright © 2013 - 2017 IlNazionale.it. Tutti i diritti sono riservati. Partita Iva: IT 03401570043 Credits | Privacy

SCOPRI LE OCCASIONI USATO E KM Ø DELL'INVERNO
WINTER DAYS
FINO A 36 MESI DI GARANZIA
FINO A -10.000€ DI RISPARMIO
E TUTTA L'ASSISTENZA CHE DESIDERI
Mercedes-Benz MINI SKODA
LIGURIA NEWS TELE NORD GENOVA POST SANREMO RIVIERA SPORT SAVONA SPORT CITTÀ DELLA SPEZIA
SANREMO Via Massa 181 0184 507735
CUTTICA ASCENSORI
Ascensori - Montacarichi
Impianti di Sollevamento
Piattaforme per Disabili
scopri di più ›
IMPIANTI ELETTRICI ANTIFURTI
VIDEOCONTROLLI TV - ANTENNE
AUTO 3 S.p.A. Jeep
Renegade Cherokee Giulietta
Auto nuove e aziendali
SANREMO news .it
le parole che valgono, le notizie che restano
A PREZZI SHOCK
Nuove Renault SCENIC & GRAND SCENIC
Multi-space for multi-stories
GALLO & DANY AUTOMOBILI

CHE TEMPO FA

ADESSO 11°C
MER 8 6.9°C 9.7°C
GIO 9 5.9°C 8.8°C
@Oatameteo.com

RICARICA O ACQUISTA LO SKIPASS ON-LINE!
www.riservabianca.it
LIMONE PIEMONTE

FESTIVAL DI SANREMO | martedì 07 febbraio 2017, 07:21

Vallecrosia: dopo l'inaugurazione di 'Casa Sanremo' una serata da 'Erio' per Elisabetta Gregoraci (Foto)

4 Consiglia

00:00 / 00:37 Ascolta

Al termine della cena non sono mancate ovviamente le foto di rito per una serata in relax per la showgirl che ha tenuto a battesimo la location di corso Garibaldi a Sanremo.



A conclusione della giornata che ha visto l'inaugurazione di numerosi eventi collaterali del festival, tra cui l'apertura di 'Casa Sanremo' al Palafiori di corso Garibaldi, Elisabetta Gregoraci ha raggiunto il ristorante 'Erio Tempio Della Canzone' di Vallecrosaia, in compagnia degli amici Michele Affidato, noto maestro orafo crotonese e del magistrato Augusta Iannoni.

Al termine della cena non sono mancate ovviamente le foto di rito per una

Sanremonews.it
Mi piace questa Pagina 22 mila
Piace a 1 amico
Centro di Aerosol Terapia Termale
Le cure termali sotto casa in Farmacia
Ristorante Ulisse
Cucina di mare con una vista mozzafiato
Via P.Semeria, 620 - Sanremo
fraz. Coldirodi (vicino all'uscita A10) 0184.670338
SCOPRI TUTTI I NOSTRI SERVIZI
TECNO-Ben tecnologia al servizio del benessere
VIA CAVOUR 45 VENTIMIGLIA
Merlino PUBBLICITÀ OGGETTI PUBBLICITARI ETICHETTE
MAICO Sentire bene è vivere meglio
BCC Banca di Caraglio La tua banca nelle tue mani
Professionisti antisismica
ACQUISTA ONLINE
Via Mazzini 22A Taggia (IM)

AFFARI & ANNUNCI

SIAMESE THAI
Vallecrosia. Cerco, in provincia di Imperia, maschio di siamese thai per accoppiamento. In cambio cedo un gattino maschio della cucciolata.

CASTELVITTORIO CASA INDIPENDENTE
Castelvittorio a 100 metri dal comune e dall'ufficio postale, pieno centro, vendesi casa indipendente su tre lati 70mq da ristrutturare, 2 box, terrazzo e orto. Richiesta...

PIEVE DI TECO
grande appartamento, al piano rialzato, disposto su due livelli, in antica palazzina bifamiliare: composto da salone d 'ingresso, cucina

Tel. 0184 473214
LigureVending
OFFICINA ORTOPEDICA SANREMESE
PROMOMAX Promozioni Aziendali di Massimo Barra
PER QUESTO SPAZIO CONTATTACI CLICCA QUI
MAURIZIO BREDY s.r.l.
SCIACHETRA 20 pizze 26 focacce 4 focacce speciali
Sapori e suoni indimenticabili
Ford ECOSPORT € 14.950
bedding IL MATERASSO ITALIANO DI QUALITÀ
FERRARI ORO

RUBRICHE

GALLERY
MULTIMEDIA
FESTIVAL DI SANREMO
Menù dei Vip
Casa Sanremo
Eventi in città
Visti da Qui
Festival in Bianco e Nero
Sanremo Yacht
Foto e Video
Opinionisti
APPUNTI DI LIBERESO
RISTORANTI PONENTE & COSTA AZZURRA
GOURMET
CLUB TENCO
CINEMA
METEO
L'OROSCOPO DI CORINNE
4Zampe CANI
4Zampe GATTI
4Zampe ADOTTATI
4Zampe PERSI E TROVATI
ISTITUTO DIRITTO UMANITARIO
MONDO DI POESIE
ISTITUTO COMPRENSIVO ITALO CALVINO
UNITRE SANREMO
COLDIRETTI INFORMA
SR INKIESTE
INSIDER
IN&OUT
#FONDATASULLAVORO
ALMANACCO
LA VERA STORIA DI OSCAR RAFONE
INFERMIERE E SALUTE
FESTE... FESTIDEA!

serata in relax per la showgirl che ha tenuto a battesimo la location di corso Garibaldi a Sanremo.



Carlo Alessi

Ti potrebbero interessare anche:

Articoli sullo stesso argomento:



#Sanremo2017: numerosi i premi realizzati dall'orafo Michele Affidato per b...



#Festival2017: Al Maestro Vince Tempera il premio 'Una Vita per Musica' ded...



10 ingredienti che forse non conosci e fanno miracoli



Forze dell'ordine - Quello che (forse) non sapete sulle auto in divisa



Cura le articolazioni. Il segreto: l'alimentazione, dormire e questo trucco...



arredata, lavanderia/ripostiglio, due...

Vedi tutti gli annunci

IN BREVE

martedì 07 febbraio



#Sanremo2017, Fiorella Mannoia e Luca Barbarossa: rimpatriata tra amici alla vigilia del festival
(h. 09:25)



#Festival2017: stasera la prima serata, ecco come saranno strutturate tutte le altre in diretta dall'Ariston
(h. 09:21)



#Festival2017: finalmente si parte! Dopo mesi di attesa stasera la 'prima', ecco la scaletta della serata su Rai Uno
(h. 08:44)



#Sanremo2017: al via #faccedafestival 2.0 che vi porterà direttamente al prossimo Festival
(h. 08:39)



Per Claudio Villa "Sanremo val bene una messa" vince nel 1955 con "Buongiorno tristezza"
(h. 07:14)



#Festival 2017: grande festa al 'Roof Garden' del Casinò per il 'Gran Gala della Liguria'
(h. 01:03)

lunedì 06 febbraio



Sanremo: giovedì prossimo al Golf Club degli Ulivi l'elezione di 'Una Miss per Sanremo 2017'
(h. 21:44)



#Festival2017: in mezzo a due ali di folla ecco i protagonisti sulla 'passerella' (Foto e video dalla diretta)
(h. 20:47)



'Casa Sanremo': il programma di domani al Palafiori di corso Garibaldi, c'è anche Vittorio Sgarbi
(h. 20:34)



#Festival2017: in diretta dall'esterno del teatro Ariston la 'Passerella' dei protagonisti di 'Sanremo'
(h. 19:51)

Leggi le ultime di: FESTIVAL DI SANREMO





Dalla redazione di RivieraSport:

DIFFERENZIATA ISTRUZIONI PER L'USO
CONFARTIGIANATO INFORMA

CERCA NEL WEB
Cerca
Google

ACCADEVA UN ANNO FA



EVENTI
#Festival2016: con i 'Plus One' il sanremese Paolo Correnti sul palco dell'Ariston a supporto di J-Balvin



ATTUALITÀ
Airole: ancora una delegazione di abitanti di Coldirodi a seguire la messa di don Pasquale



CRONACA
Sanremo: polemica dei Maestri dell'Orchestra Sinfonica. Il Presidente Caridi: "Capisco le loro esigenze, ma conto di recuperare il rapporto"

Leggi tutte le notizie

#Festival2017: quest'anno si festeggia il decennale di 'Casa Sanremo' con l...

Raccomandato da eDintorni

Merlino PUBBLICITÀ OGGETTI PUBBLICITARI ETICHETTE



Sanremo: dopo lo shopping ed i 'selfie' in via Matteotti, serata al Morgana...

Un milionario 27enne parla del suo lavoro da 500€ all'ora. Scopri di più...



Oscar dello Sport Imperiese: tutti i premiati della serata all'Ariston di S...



Per l'Imperiasci2004, inizio di stagione agonistica 2016/17 con il botto

Sponsor
(Sponsor)

Copyright © 2013 - 2017 IlNazionale.it. Tutti i diritti sono riservati. Partita Iva: IT 03401570043 Credits | Privacy



Sanremo 2017, le lunghe giornate di "turisti festivalieri", giornalisti e addetti ai lavori

di Domenico Naso

di Domenico Naso | 6 febbraio 2017

COMMENTI (0) 42

Più informazioni su: Festival di Sanremo 2017

Chi bazzica **Sanremo nella settimana del Festival**, e non ha le giornate piene di conferenze stampa, interviste e impegni professionali vari, conosce alla perfezione **Casa Sanremo**, l'hospitality del Festival ormai giunta alla decima edizione. Due location (Palafiori e Villa Ormond) e un programma quotidiano ricco di eventi (350 in una settimana) ospitano durante il giorno i "**turisti festivalieri**", gli addetti ai lavori, i giornalisti, mentre a notte fonda, dopo la fine della diretta dall'Ariston, arrivano i party, le esibizioni live dei cantanti e la buona cucina.

L'inaugurazione di Casa Sanremo ha visto il taglio del nastro

Mi piace 23 mila Segui @FQMagazineit

Annunci Immobiliari
Su Immobiliare.it trovi oltre 900.000 annunci di case in vendita e in affitto. Cerca ora!

DALLA HOMEPAGE

Usa-Iran, fine del disgelo. Ripartе la tensione Khamenei: "Trump mostra vero volto americano"



MONDO

GIUSTIZIA & IMPUNITÀ
Mafia Capitale, archiviati 113 indagati tra cui Alemanno e Zingaretti

MONDO
Atene, dall'alba sotto la pioggia per un sussidio Sistema va in tilt: è caos

invece, tocca a "Stasera tutti a casa", l'evento organizzato in collaborazione con Tv Sorrisi e Canzoni, un vero e proprio party della vigilia, che potrà contare anche sulla presenza di molti dei cantanti in gara.

Gli eventi più interessanti del ricco programma di Casa Sanremo, però, sono ovviamente i live dopo la mezzanotte, **showcase esclusivi firmati Radio105 e Radio Monte Carlo**. Martedì 7 tocca a Paola Turci e ai due "giovani" Maldestro e Braschi, mentre mercoledì arrivano sul palco della lounge Fabrizio Moro, Lele e l'attesissima Marianne Mirage.

La formula "due giovani, un big" continua anche giovedì, con Francesco Guasti e Tommaso Pini a introdurre l'esibizione di **Gigi D'Alessio**. Venerdì, arrivano Ermal Meta e Alessio Bernabei assieme al giovane Leonardo Lamacchia, mentre sabato sera, dopo la finalissima del Festival, si esibiranno Francesco Gabbani, Raige e Giulia Luzi e i **La Rua**, la cui eliminazione dalla gara dei giovani ha fatto arrabbiare appassionati di musica e addetti ai lavori.

Oltre 4500 mq fanno da scenario a un progetto nato dieci anni con lo scopo di aggregare giornalisti, artisti e addetti ai lavori e utilizzare la musica per veicolare altri messaggi, a cominciare dalla promozione delle eccellenze italiane per quanto riguarda **la moda, le tradizioni e la buona cucina**.

di Domenico Naso | 6 febbraio 2017

COMMENTI (0) 42

CONTENUTI SPONSORIZZATI



Altri sette autovelox - E la chiamano sicurezza
(Quattroruote)



Ladri spiazzati da questo nuovo strumento per la difesa...
(news24news.com)



Pancakes gustosi e light: ecco la ricetta
(desiderimagazine.it)

POTREBBERO INTERESSARTI ANCHE



Toni Servillo sgrida spettatore che usa cellulare e tutto...



Augusta, don Prisutto e i morti per inquinamento: la Spoon...



Paola Ferrari furiosa: "La Rai non rispetta i suoi...

VIDEO CONSIGLIATI



Grillo all'invalida civile che chiede aiuto: "Prenda il mio biglietto...



Il 'vaffa' a Renzi del vigile del fuoco. "Dopo la fatica del terremoto...



CLIVE OWEN E PAOLO SORRENTINO PORTANO AL CINEMA LA RI(E)VOLUZIONE



10 buone abitudini alimentar
(desiderimagazine.it)

Raccomandato da outbrain

Più commentati



Festival di Sanremo 2017, cosa ne pensavano i cantautori nell'85



Festival di Sanremo 2017, ecco la controprogrammazione Mediaset alla corazzata Conti-De Filippi: debole ma non inesistente



*Sanremo 2017, Greta Menchi nella giuria degli esperti: a Festival non ancora iniziato ecco la prima ca***ta*



Sanremo 2017, i ventidue cantanti in gara: le schede

Vai a Festival di Sanremo 2017



DIRETTORE TESTATA ONLINE: PETER GOMEZ

SEGUI IL FATTOQUOTIDIANO.IT

METEO

Il Fatto Quotidiano

LOG IN

Gentile lettore, puoi manifestare liberamente la tua opinione ma ricorda che la pubblicazione dei commenti è sospesa dalle 22 alle 7, che **i commenti per ogni articolo saranno chiusi dopo 48 ore, il massimo di caratteri consentito per ogni messaggio è di 1.500 e che ogni utente può postare al massimo 50 commenti alla settimana.** Abbiamo deciso di impostare questi limiti per migliorare la qualità del dibattito. È necessario attenersi **Termini e Condizioni di utilizzo del sito (in particolare punti 3 e 5)**: evitare gli insulti, le accuse senza fondamento e mantenersi in tema con la discussione. Tutti i commenti saranno pubblicati dopo essere stati letti e approvati, ad eccezione di quelli pubblicati dagli utenti in white list (vedere il punto 3 della nostra policy). Infine non è consentito accedere al servizio tramite account multipli. La Redazione

0 Commenti Il Fatto Quotidiano 1 Accedi

Consiglia Condividi Ordina dal più recente

Inizia la discussione...

Commenta per primo.

Iscriviti Aggiungi Disqus al tuo sito web Aggiungi Disqus Aggiungi Privacy DISQUS

Il Fatto SOCIAL CLUB

Entra nel Fatto Social Club e scopri i vantaggi

Entra come **SOSTENITORE** XXXXXX

Entra come **PARTNER** XXXXXX

Entra come **SOCIO DI FATTO** XXXXXX

Editoriale il Fatto S.p.A. C.F. e P.IVA 10460121006

© 2009-2017 Il Fatto Quotidiano | Privacy | Fai pubblicità con FQ | Termini e condizioni d'uso | Scrivi alla Redazione | RSS | Aiuto | Ufficio abbonamenti | Archivi



VIDEO IN EVIDENZA



ISCRIVITI ALLA NEWSLETTER DI CARIATINET
Cognome
Nome
Email
ISCRIVITI
VI SEGNALIAMO



La Calabria protagonista a Casa Sanremo 2017

L'EVENTO COLLATERALE AL FESTIVAL COMPIE DIECI ANNI. ELISABETTA GREGORACI HA TAGLIATO IL NASTRO

ITALIA 7 febbraio 2017 Comunicato Stampa Attualità, Musica e Spettacolo 0



TUTTE LE NOTIZIE DI CARIATINET
Seleziona Le Notizie



FACEBOOK

Questo sito utilizza cookie, anche di terze parti, a scopi pubblicitari e per migliorare servizi ed esperienza dei lettori. Per maggiori informazioni o negare il consenso, leggi l'informativa estesa. Se decidi di continuare la navigazione consideriamo che accetti il loro uso.





GALLERIA FOTO-ARTICOLI












La partecipazione attiva delle istituzioni e delle aziende calabresi presentata in apposita conferenza

Al via la decima edizione di **"Casa Sanremo" 2017**. Un compleanno importante per l'evento collaterale che rappresenta l'hospitality del Festival della Canzone italiana. Una realtà, in continua evoluzione, prodotta dal Gruppo Eventi, nata da un'idea di **Vincenzo Russolillo** e **Mauro Marino**. Quest'anno due location d'eccezione: Palafiori e Villa Ormond. Un'edizione di tutto rispetto con un programma di oltre 350 eventi. Showcase esclusivi con gli artisti in gara presentati da Radio 105 e Radio Monte Carlo.

Si è dato il via domenica 5 febbraio con il **taglio del nastro** avvenuto con una **madrina d'eccezione**: **Elisabetta Gregoraci**, grazie alla collaborazione del maestro **orafo Michele Affidato**.

In una superficie **di oltre 4500 mq**. Il progetto Casa Sanremo è nato dieci anni fa con l'obiettivo di creare un luogo di aggregazione per tutti i giornalisti, gli artisti, gli addetti ai lavori che ogni anno confluiscono nella cittadina ligure per il Festival. Ma soprattutto per raccontare l'Italia attraverso le sue peculiarità in un unico contenitore: la musica, la moda, la cultura, i territori, le tradizioni, le aziende con i loro prodotti e non ultima la buona cucina.

In questo ricco e allettante contesto nazionale è presente, da **vera protagonista**, anche la **Calabria**. I tanti momenti dedicati alla regione che è situata alla punta dello Stivale, ricca di fascino e suggestioni, dalle bellezze impareggiabili della sua natura incontaminata, sono stati presentati nel corso di un'apposita conferenza, presso la biblioteca diocesana di Rossano Centro.



ALTRE NOTIZIE



Il Rotary club di Cariati ha organizzato una giornata dedicata alla prevenzione dell'ictus.

CARIATI
2 febbraio 2017
0

Questo sito utilizza cookie, anche di terze parti, a scopi pubblicitari e per migliorare servizi ed esperienza dei lettori. Per maggiori informazioni o negare il consenso, leggi l'informativa estesa. Se decidi di continuare la navigazione consideriamo che accetti il loro uso.





Turismo e Beni culturali della Regione Calabria.

La partecipazione attiva delle istituzioni e delle aziende calabresi che hanno aderito al progetto "**Casa Sanremo" 2017** è programmata dal 5 all'11 febbraio. In particolare il salotto, allestito al Palafiori, a pochi passi dall'Ariston, ospiterà la **Calabria** nella giornata del **9 febbraio**. L'obiettivo è la **valorizzazione turistica ed enogastronomica del territorio**. Un'occasione per dare voce ai tesori poco conosciuti di cui è ricca la nostra regione e farsi ambasciatori di un'immagine diversa e migliore della nostra terra.

"Nell'anno in cui il *New York Times* ha inserito la Calabria nell'elenco dei 52 posti da visitare nel mondo, la partecipazione a Casa Sanremo appare un ottimo modo per promuovere la nostra terra, mostrando la Calabria per bene, sana e positiva". Sono questi alcuni aspetti evidenziati da **Giuseppe Greco,** referente per la Calabria di **Casa Sanremo,** nel corso della conferenza di presentazione.

Greco ha evidenziato che nella città ligure verranno esaltate le bellezze naturali, le capacità imprenditoriali, gli aspetti culturali, e i prodotti caratteristici della Calabria, tra cui, la "dolce" di Rossano, i vini autoctoni, il bergamotto, la liquirizia". Ovviamente, non ha tralasciato l'arte gastronomica che caratterizza l'intero territorio calabrese. Una serie di indicatori che sono stati inseriti in un apposito **vademecum**, a vasta distribuzione gratuita, in cui viene sottolineato il perché visitare la Calabria.

Alla conferenza di presentazione, moderata dal **sociologo e giornalista Antonio Iapichino**, ha preso parte anche **Francesco Russo**, **consigliere comunale di Crosia** con delega al Turismo, che a Casa Sanremo presenterà l'iniziativa "**Fai una tappa a Crosia**". L'invito a

ARTICOLI DI IERI



Lentamente muore la ASL di Cirò Marina.

CIRO' MARINA
1 febbraio 2017
0



Consiglio Comunale CARIATI 31/1/2017 Parte6 [VIDEO]

CARIATI
1 febbraio 2017
0



Consiglio Comunale CARIATI 31/1/2017 Parte7 [VIDEO]

CARIATI



ESTESA ALLE ZONE MARINE

MANDATORICCIO
2 febbraio 2017
0



COMUNICATO STAMPA dal Dirigente Scolastico del Liceo Scientifico Di Cariati

CARIATI
2 febbraio 2017
0



Il consiglio comunale approva: i cittadini possono pagare le ingiunzioni fiscali in modo agevolato

CARIATI
2 febbraio 2017

Questo sito utilizza cookie, anche di terze parti, a scopi pubblicitari e per migliorare servizi ed esperienza dei lettori. Per maggiori informazioni o negare il consenso, leggi l'informativa estesa. Se decidi di continuare la navigazione consideriamo che accetti il loro uso.



Consiglio Comunale CARIATI 31/1/2017 Parte5 [VIDEO]

CARIATI
31 gennaio 2017
0



Consiglio Comunale CARIATI 31/1/2017 Parte4 [VIDEO]

CARIATI
31 gennaio 2017
0



Consiglio Comunale CARIATI 31/1/2017 Parte3 [VIDEO]

CARIATI
31 gennaio 2017
0

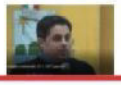

Consiglio Comunal

vanno dal mare alla montagna, passando dalle verdi colline.

Eugenio Montagna dell'omonima azienda Montagna ha sottolineato che quest'anno renderà il suino nero (razza autoctona allevata allo stato brado e semibrado nella macchia mediterranea calabrese) protagonista della **cena di gala del 9 febbraio**. Lo stesso Montagna ha messo in luce che Casa Sanremo rappresenta un'importante vetrina, "La partecipazione in questi anni", ha detto, "mi ha consentito di creare nuove amicizie, contatti e opportunità di business".

Jenny Panza del Consorzio di Tutela Patata della Sila Igp, Indicazione geografica protetta, ha evidenziato l'importanza di un prodotto di qualità, soprattutto a tavola. Dunque, la necessità di promuovere e far capire al consumatore la valenza del prodotto certificato.

Il pizzaiolo cariatese **Pietro Tangari,** in arte Pedro's, ha confidato in anteprima che preparerà una pizza a lunga lievitazione con crema di finocchio, salsiccia bianca di suino nero Montagna, provola silana, peperoncino rosso di Calabria, scorza di arance della Sibaritide e olio extravergine di oliva dell'azienda Labonia.

Nel corso della conferenza, attraverso un collegamento telefonico, il maestro orafo crotonese **Michele Affidato,** ha interloquito con il referente **Giuseppe Greco** e il **giornalista Iapichino,** sottolineando l'importanza di Casa Sanremo e riferendo i diversi aspetti della programmazione.

Oltre ai presenti in sala, sono diversi i *partners* che hanno risposto all'appello e durante la settimana della k*ermesse* canora saranno a Sanremo per far scoprire a cantanti, artisti, giornalisti, autori e spettatori, le eccellenze e le tipicità calabresi: dal pane del panificio Pan di campagna di Rossano, all'olio dell'azienda agricola



PRONTO SOCCORSO, AL VIA LA RIQUALIFICAZIONE. MANUTENZIONE STRAORDINARIA, AGGIUDICATA GARA

ROSSANO
2 febbraio 2017
0



ELEZIONI PROVINCIALI: Filomena Greco "Il Basso Jonio poteva fare di più"

CARIATI
2 febbraio 2017
0



SLIDESHOW

Questo sito utilizza cookie, anche di terze parti, a scopi pubblicitari e per migliorare servizi ed esperienza dei lettori. Per maggiori informazioni o negare il consenso, leggi l'informativa estesa. Se decidi di continuare la navigazione consideriamo che accetti il loro uso.

7 Parte2 [VIDEO]

CARIATI
31 gennaio 2017
0



Consiglio Comunale CARIATI 31/1/2017 parte1 [VIDEO]

CARIATI
31 gennaio 2017
0

COMMENTI RECENTI

GINO PAOLI: REATO PRESCRITTO – cariatinet.it su TANTO VA LA GATTA AL LARDO...

Cataldo Formaro su Campana: Se andiamo bene il merito è di tutto il collettivo, non solo di chi fa goal.

all'Associazione Bar Project (Abp) di Rossano che preparerà drink ad artisti, giornalisti e ospiti.

Durante la puntata televisiva del coking show "**Italia in vetrina**", in onda sui canali social di Casa Sanremo il giovane cantante calabrese **Giovanni Comite** presenterà alcuni suoi brani inediti: Non basta. Nel corso della stessa trasmissione verrà fatto conoscere il poemetto "**Sono la mia terra**" **della poetessa Anna Lauria**, un **omaggio alla Calabria**, finalizzato a promuovere il territorio calabrese, mentre agli ospiti di Casa Sanremo verrà omaggiato un lavoro multimediale con la voce narrante della stessa poetessa calabrese. Nel corso della **cena di gala del 9 febbraio** verranno **esaltati i sapori calabresi**, attraverso i prodotti tipici di questa terra e le prelibatezze preparate con professionalità dagli chef della stessa regione calabra.



CALABRIA FESTIVAL DI SANREMO

ARTICOLO PRECEDENTE **ARTICOLO SUCCESSIVO**

ARTICOLI CORRELATI



Freddo in Calabria



TIRAGE E SBOCCATURA "METODO CLASSICO" iGRECO



SANREMO: LA VITTORIA DEGLI STADIO

Questo sito utilizza cookie, anche di terze parti, a scopi pubblicitari e per migliorare servizi ed esperienza dei lettori. Per maggiori informazioni o negare il consenso, leggi l'informativa estesa. Se decidi di continuare la navigazione consideriamo che accetti il loro uso.

Casa Sanremo, il programma del 7 febbraio

Casa Sanremo, ecco tutte le attività del 7 febbraio.

di **Carlotta Sabatini** - 07 Febbraio 2017



Casa Sanremo riapre i battenti e, dopo la festa inaugurale e il taglio del nastro con Elisabetta Gregoraci, si prepara a intrattenere gli avventori con tante attività.

h. 13.15 **Presentazione Soundreef Optima Theatre**
Interviene Davide D'Atri AD e fondatore

h. 18.00 **Presentazione libro@Optima Theatre**
Il lato oscuro dei social media: il libro di Roberta Bruzzone
Un libro che affronta il lato oscuro che può nascondersi tra i vari utilizzatori di queste piattaforme di comunicazione ormai diffusissime, in grado di raggiungere chiunque, ovunque, in ogni momento. Indubbiamente è vero che i social media consentono di estendere le proprie reti sociali e professionali, di autopromuoversi e seguire i propri interessi con estrema rapidità e facilità, ma la cronaca nera sempre più spesso ci racconta vicende che mostrano con quanta rapidità e facilità ciò che avviene sui social media può trasformarsi in una vera e propria

bate lagli indecifrabili cold case degli anni Cinquanta agli omicidi ancora avvolti dalla nebbia del sospetto, fino ai più recenti fatti di sangue che hanno sconvolto l'opinione pubblica nazionale. Attraverso un'attenta e puntuale disamina, Il ragionevole sospetto ripercorre la trama di quella complessa tessitura che compone ogni delitto, quel torbido intreccio di bugie, mistero, occultamenti, depistaggi e crudeltà.

h. 19.00 **Vittorio Sgarbi inaugura Casa Sanremo Arte**
SHOWCASE AFTER MIDNIGHT. Domani sera sul palco della lounge, realizzato dal set designer Mario Carlo Garrambone, il direttore Beppe Cuva presenterà Maldestro, in gara nella categoria delle Nuove Proposte con "Canzone per Federica", Braschi, che presenta al Festival "Nel mare ci sono i coccodrilli" e la cantautrice romana Paola Turci, alla sua decima performance sul palco dell'Ariston. Gli showcase sono firmati Radio 105 e Radio Monte Carlo.



Casa Sanremo, tutti gli showcase in programma

foto@Facebook

Torna alla pagina di Sanremo in Musica

Elisabetta Gregoraci Sara Galimberti e Micaela a Casa Sanremo 2017

gentevip.it/sanremo/elisabetta-gregoraci-sara-galimberti-e-micaela-casa-sanremo-2017/183766/

Fabrizio Bettinelli 7/2/2017

7 febbraio 2017

Casa Sanremo 2017 Sara Galimberti e Micaela ospiti all'inaugurazione di Casa Sanremo 2017 per il taglio del nastro di Elisabetta Gregoraci.

In attesa della partenza ufficiale della sessantasettesima edizione del Festival di **Sanremo**, molti personaggi del mondo dello spettacolo continuano a presenziare gli showcase di **Casa Sanremo**.



Casa Sanremo 2017 : Elisabetta Gregoraci

E' il caso delle cantanti **Sara Galimberti** e **Micaela**, entrambe finaliste di due passate edizioni del Festival di Sanremo. Come ricorderete certamente quella del 2007 per **Sara Galimberti** e quella del 2011 per **Micaela**.



Sara Galimberti : Casa Sanremo 2017

Ovviamente non sono passate inosservate nel corso dell'affollata inaugurazione che si è tenuta al **PalaFiori**, che ha avuto come momento clou il taglio della torta da parte della bella attrice, presentatrice e madrina **Elisabetta Gregoraci**. Le due affascinanti cantanti, assieme ai due amici e autori televisivi **Luigi Miliucci** e **Tommaso Martinelli**, sono state intervistate da Vittoriana Abate, inviata di punta della prestigiosa trasmissione di Rai Uno "**Porta a porta**".



Vittoriana Abate (Porta a Porta) gli autori televisivi : Tommaso Martinelli e Luigi Miliucci

Mercoledì prossimo all'Optima Theatre di Casa Sanremo Raffaele Tovazzi incontra l'Assessore Eugenio Nocita

genovapost.com/festival-di-sanremo-2017/Mercoledi-prossimo-all-Optima-Theatre-476.aspx

6/2/2017

Per approfondire insieme l'argomento giovani, futuro, lavoro e filosofia come strumento per la...

Mercoledì prossimo alle 17.30, all'Optima Theatre di Casa Sanremo (Palafiori Centro Congressi), Raffaele Tovazzi incontra l'Assessore Eugenio Nocita per approfondire insieme l'argomento giovani, futuro, lavoro e filosofia come strumento per la lettura dell'oggi e del domani.
Alle 18.30, in diretta dalla socialroom di Casa Sanremo e sui canali social di Raffaele Tovazzi Raffaele Tovazzi e un…



Continua la lettura su Sanremo News

Lunedì 6 febbraio 2017 alle 15.19

TI POTREBBE INTERESSARE ANCHE

Uffici redazione: Palazzo Ducale, primo piano del cortile maggiore
Piazza Matteotti 9, 16123, Genova - tel. (+39) 010 8935042 fax (+39) 010 8934973

Per la tua pubblicità su Genova Post sfoglia la brochure

Privacy e Cookie Policy

LIGURIA NEWS

Utilizziamo i cookie per essere sicuri che tu possa avere la migliore esperienza sul nostro sito. Se continui ad utilizzare questo sito noi assumiamo che tu ne sia felice. Ok Leggi di più



SANREMO

Luca Napolitano a Casa Sanremo omaggia Luigi Tenco e ringrazia la De Filippi

L'ex concorrente di Amici 8 sul palco di Casa Sanremo

Da **Anna Maria Carucci** - 6 febbraio 2017 246

Condividi su Facebook | Tweet su Twitter G+ Like 277 tweet

open in browser PRO version Are you a developer? Try out the HTML to PDF API pdfcrowd.com

Luca Napolitano, ex concorrente di Amici 8, è pronto ad esibirsi a Casa Sanremo. L'artista canterà al Palafiori, martedì 7 febbraio alle ore 20:00.



Il cantautore **Luca Napolitano**, proveniente dalla scuola di Amici, il programma di Maria De Filippi, calcherà il palco dell'elegante **Casa Sanremo.** Area dedicata agli artisti e agli addetti ai lavori. La location svolge un ruolo di rilievo per l'intrattenimento di migliaia di visitatori durante la settimana del Festival. L'artista emozionerà il pubblico al Palafiori con un medley di due brani. Il primo è "Ci



UOMINI E DONNE
UeD news puntata 7 febbraio: il primo bacio di Luca!

UOMINI E DONNE
UeD Gemma Galgani, la rivelazione sulla storia con Michele

UOMINI E DONNE
UeD news puntata 6 febbraio:

UOMINI E DONNE
Gossip Uomini e Donne: Angela

open in browser PRO version Are you a developer? Try out the HTML to PDF API pdfcrowd.com

Whatsappiamo", ultimo lavoro discografico, il secondo è "Forse forse", il primo successo. Inoltre regalerà al pubblico presente una personale interpretazione del brano "Vedrai vedrai" di Luigi Tenco, omaggio all'artista scomparso nel 1967 a Sanremo.

6 febbraio: scintille tra Sonia e Mario

Donne: Angela Robusti ci ripensa? Possibile ritorno

UOMINI E DONNE

UeD news puntata 3 febbraio: incredibile Gemma Galgani si traveste

UOMINI E DONNE

UeD news Luca Onestini: smascherata corteggiatrice da video hot

Ultime notizie Luca Napolitano a Casa Sanremo

OROSCOPO

Oroscopo Paolo Fox settimana dal 6 al 12 febbraio 2017 previsioni...

OROSCOPO

Oroscopo di oggi Paolo Fox 31 gennaio 2017 a Radio Latte...

Luca Napolitano, entusiasta della tappa che lo attende, ha

open in browser PRO version Are you a developer? Try out the HTML to PDF API pdfcrowd.com

dichiarato: *"Sono felice di essere tra i nomi degli artisti che terranno gli showcase sul palco di* ***Casa Sanremo****, che in questo 2017 compie dieci anni. Con piacere ed orgoglio torno nella città ligure che nel corso della kermesse canora rappresenta il centro del mondo. Ringrazio il Gruppo Eventi per avermi concesso l'opportunità di calcare un palco autorevole e sul quale si esibiranno anche i cantanti in gara all'Ariston. Quest'anno, oltre a proporre un medley caratterizzato dai miei brani, desidero omaggiare l'indimenticabile Luigi Tenco, grande interprete ed autore. La sua musica è straordinaria, fonte di ispirazione per me e varie generazioni.*

Luca Napolitano a Casa Sanremo ringrazia Maria De Filippi: *"E' lei l'artefice della realizzazione del mio sogno musicale"*

Ogni appuntamento live genera emozioni. Io intendo viverle appieno ed è l'augurio che invio anche a Carlo Conti, presentatore e direttore artistico del Festival di Sanremo, e in modo particolare alla co-conduttrice Maria De Filippi. Donna e

Carica altri

GOSSIP
Gossip Asia Nuccetelli : "Non rinnego le mie scelte"

GOSSIP
Karina Cascella sfoggia nuovo taglio di capelli e svela i segreti...

GOSSIP
Giulia De Lellis ingrassata: il particolare non sfugge al gossip

GOSSIP
Barbara D'Urso beccata a cena con Simone Susinna prima de L'Isola...

GOSSIP
Gossip Uomini e Donne: Pamela

GOSSIP
Gossip News Lapo Elkann, la

open in browser PRO version Are you a developer? Try out the HTML to PDF API pdfcrowd.com

professionista ammirevole, artefice della realizzazione del mio sogno musicale".

Compagnucci rivelazione shock sul figlio

decisione che spiazza tutti

UOMINI E DONNE

Gemma Galgani nuovo amore: lascia Uomini e Donne?

GOSSIP

Aida Yespica ci ricasca: gli ultimi pettegolezzi dalle Antille

ISOLA DEI FAMOSI

Isola dei Famosi 2017 Stefano Bettarini ricoverato per un attacco

ISOLA DEI FAMOSI

Dayane Mello soffia Susinna a Barbara D'Urso? Triangolo di gossip all'Isola

LUCA NAPOLITANO ultime notizie

Dopo aver pubblicato quattro album e aver realizzato collaborazioni interessanti anche all'estero, **Luca Napolitano**, in continua evoluzione, è a lavoro per il nuovo album di inediti.

open in browser PRO version Are you a developer? Try out the HTML to PDF API pdfcrowd.com

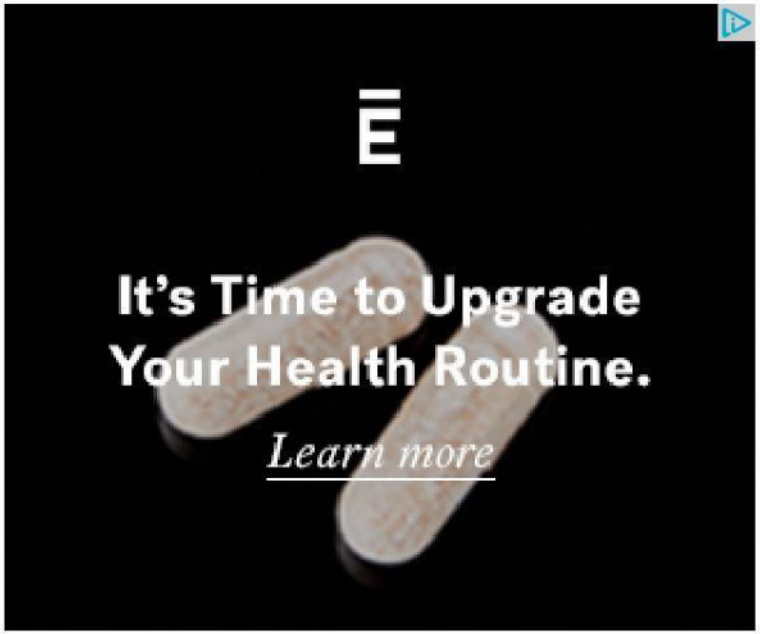

SUGGERITI

Alessia Marcuzzi : che gaffe a L'Isola dei famosi 2017

Sanremo 2017, Maria De Filippi e il gadget ai cantanti

Sanremo 2017 ecco ospiti e scaletta della prima serata del F...

Gossip News, Davide Tresse e Georgette Polizzi matrimonio in...

Sanremo 2017 Maria De Filippi salta la prima serata del Fest...

Gossip tv: Anna Falchi a Domenica in si sfoga con Pippo Baud...

Maurizio Costanzo rivelazione shock: Belen e Stefano si aman...

Andrea Marcaccini deve lasciare l'Isola dei famosi: espulso!

Cecilia Rodriguez e Francesco Monte volano in America: ecco ...

Elisabetta Gregoraci Sara

Gossip Maria De Filippi e

Isola dei Famosi 2017

open in browser PRO version Are you a developer? Try out the HTML to PDF API pdfcrowd.com

Galimberti e Micaela a Casa Sanrem...

il suo grande mistero a poche ore ...

seconda puntata: nomination e prova ev...

17 Actors Who Are Gay - No. 13 Will Shock Women

Is This Bathroom Habit Really The Cause of Hearing Loss?

15 Actors You Didn't Know Were Gay – No.7 Will Shock Women

Ads by

TAG casa sanremo Luca Napolitano musica

Like 277 tweet

Articolo precedente

Gossip Temptation Island: Alessandra De Angelis incinta di Emanuele D'Avanzo?

Prossimo articolo

Sanremo 2017 Maria De Filippi rivela: "Mi sento Belen"

open in browser PRO version Are you a developer? Try out the HTML to PDF API pdfcrowd.com

Anna Maria Carucci

Direttore editoriale del quotidiano Gente Vip Gossip News. Ideatrice e coordinatrice del sito web. Curatrice dell'immagine e Capo Redattore.

ARTICOLI CORRELATI | ALTRO DALL'AUTORE

SANREMO

Elisabetta Gregoraci Sara Galimberti e Micaela a Casa Sanremo 2017

MUSICA

Marco Mengoni: la clamorosa scelta del cantante indignerà i fan?

SANREMO

Elisabetta Gregoraci dà il via a Casa Sanremo 2017 con un look anni '70

SANREMO

Fabrizio Moro sul palco dell'Ariston con Bertomi

MUSICA

Fedez Piccole cose: boom di visualizzazioni

MUSICA

J-Ax e Fedez nuovo singolo con Alessandra

open in browser PRO version Are you a developer? Try out the HTML to PDF API pdfcrowd.com

dell Ariston con Portami via: “Sanremo è... PASSIONE”

boom di visualizzazioni su youtube per il videoclip

singolo con Alessandra Amoroso

LASCIA UN COMMENTO

Commento

Nome:*

E-mail:*

Sito Web:

open in browser PRO version Are you a developer? Try out the HTML to PDF API pdfcrowd.com

Invia il commento

FACEBOOK GOOGLE+ INSTAGRAM PINTEREST TWITTER YOUTUBE

© gentevip.it Copyright © 2010-2017 Gente Vip
Gossip News è una testata giornalistica on-line di carattere divulgativo/informativo/intrattenimento/quotidiano con Autorizzazione del Tribunale di TIVOLI n. 4/15 del 16/07/2015

open in browser PRO version Are you a developer? Try out the HTML to PDF API pdfcrowd.com

FESTIVAL DI SANREMO 2017

ARTICOLI | VIDEO | FOTOGALLERY

VIGILIA, GIÀ TUTTO ESAURITO | 06 febbraio 2017

Sanremo, sfilano tutti: dai cantanti, all'intimo ai politici

Giulia Cassini
(videoservizi Alberto Maria Vedova e Giulia Cassini)

COMMENTI (1) Tweet G+1 LinkedIn Pinterest Email Newsletter Il Secolo XIX



Ecco i protagonisti del Festival

Sul Red Carpet allestito all'ingresso del Teatro Ariston hanno sfilato i cantanti in gara per la 67esima edizione del Festival di Sanremo

ARTICOLI CORRELATI

Anche la "generazione Y" del liceo Cassini al Festival

Sanremo - Folla e follie alla vigilia del Festival di Sanremo, caratterizzata dalla consueta conferenza stampa dei conduttori con Maria De Filippi sorpresa da tante attenzioni dei fotografi «manco fossi Belen». L'assalto alla città - ci sono inviati persino dalla Cina - è risultato evidentissimo proprio in serata quando i protagonisti di questa edizione numero 67 hanno sfilato sul Red Carpet con le movenze e la ressa di fotografi simili al non lontano Festival di Cannes.

I TWEET DAL FESTIVAL DI SANREMO

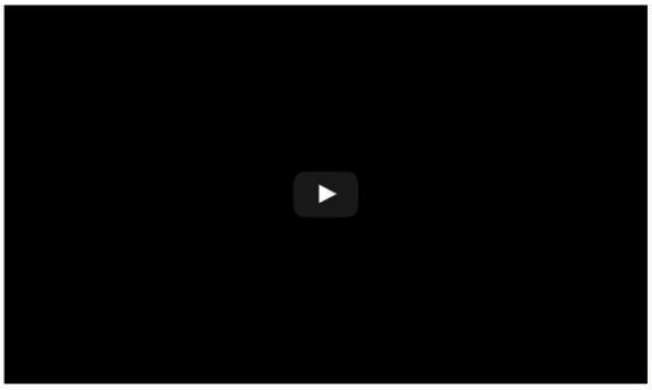



Nella folla di curiosi e di operatori di settore di Casa Sanremo, **appena terminate le sfilate di intimo di Under Wear Week with Divissima** e prima della serata "Stasera tutti a Casa", parata di politici e rappresentanti delle istituzioni a sostegno della campagna **#lamialiguria**, spot di videomaker professionisti ideato dalla Regione con In Liguria che ha visto primeggiare **Jacopo Bellomo**.

La scaletta di domani, martedì

Al Bano, Alessio Bernabei, Clementino, Elodie, Ermal Meta, Fabrizio Moro, Fiorella Mannoia, Giusy Ferreri, Lodovica Comello, Ron, Samuel. Sono i primi 11 artisti, annunciati (rpt annunciati) in ordine alfabetico, che domani saliranno sul palco dell'Ariston per la prima serata del Festival di Sanremo edizione numero 67. L'ordine di uscita sarà definito domani dalla direzione artistica. In apertura una carrellata sulle hit che non hanno vinto ma che sono diventate successi e un ricordo di Luigi Tenco, a 50 anni dalla morte, con Vedrai vedrai. Al cantautore renderà omaggio con Mi sono innamorato di te anche Tiziano Ferro, che poi canterà due brani (uno dei quali Il conforto con Carmen Consoli), Ricky Martin con un medley dei suoi successi, i Clean Bandit. Ci saranno anche Raoul Bova con alcuni interventi durante la serata. Maurizio Crozza con la prima videocopertina, il collegamento di Rocco Tanica dalla sala stampa. Per lo spazio `Tutti cantano Sanremo´, focus sul terremoto e sull'impegno degli eroi di tutti i giorni, ma anche su una campagna contro il bullismo. Sul palco ancora Paola Cortellesi con Antonio Albanese (protagonisti della nuova commedia di Riccardo Milani `Mamma o papa´ `, che daranno vita a una performance canora), Rocio Munoz Morales, il giocatore di basket Marco Cusin, la giocatrice di pallavolo Valentina Diouf, la giornalista di Sky Tg24 Diletta Leotta (con relativa polemica della collega Paola Ferrari che su ´Chì si sfoga «La Rai come al solito non rispetta i suoi giornalisti, uno schifo»). Tra le possibili sorprese, un'incursione di Ubaldo Pantani, nel cast del Dopofestival con Nicola Savino e la Gialappàs Band.

Fiato sospeso per i 10 minuti in diretta di Crozza

Dieci minuti di intervento in diretta, in onda da Milano a metà serata, intorno alle 22.30: sono le poche certezze sulla video copertina di Maurizio Crozza, fil rouge satirico tra le serate del festival di Sanremo, al via domani. Il resto è top secret: tra realtà e parodia, politica e messa in scena, non si esclude che l'attore porti il suo carico di ironia e sarcasmo prendendo spunto dalla stretta attualità politica e che, almeno nella prima serata, appaia nei panni di se stesso. A fargli da sponda, dal palco dell'Ariston, potrebbero essere i due conduttori Carlo Conti e Maria De Filippi, un pò come accadeva con Giovanni Floris a Ballarò e a diMartedì. Ci sarà spazio, poi, con ogni probabilità, per le sue maschere, da Gentiloni a Trump, da papa Francesco a Grillo, da Renzi a Berlusconi. Proprio nei panni del Cavaliere, nel 2013, Crozza fece rumore al festival con una performance che divise la platea e il mondo politico e fu interrotta dalle contestazioni per finire tra gli applausi. L'anno dopo il comico genovese fece pace con l'Ariston, ospite della serata finale con una rilettura del programma dei cento giorni dell'allora



NEWSLETTER

ULTIM'ORA

00:59 Clementino, Ron e GiusyFerreri a rischio

00:00 All'Ariston si balla con Ricky Martin

22:49 Crozza-Renzi, Gentiloni Amadeus politica

22:37 Serie A: Roma-Fiorentina 4-0

21:18 Candidati ignari,avviso a consigliere Pd

premier Matteo Renzi: «Meno Pil e più Pilates, meno tute blu e più bluetooth, meno welfare e più Woolrich». E c'è da scommettere che anche questa volta farà discutere.

All'inaugurazione dello stand con il Sindaco di Sanremo **Alberto Biancheri** hanno partecipato gli assessori regionali **Gianni Berrino, Ilaria Cavo, Marco Scajola e il presidente Giovanni Toti** che hai giornalisti ha confessato di seguire attentamente il Festival sia di persona per qualche serata sia in televisione.

Presente anche Roberto Maroni, della Regione Lombardia: «Viva la Liguria!».

L'auspicio di questo Festival è di continuare a promozionare in modo adeguato le bellezze della regione Liguria, per poter attrarre un turismo di qualità, non solo "numeri".

Una occasione da non sprecare per il rilancio del territorio come spiega il presidente di Federalberghi **Igor Varnero**, soddisfatto già per i dati confortanti di questi giorni che hanno fatto registrare il **tutto esaurito non solo a Sanremo ma in tutte le località limitrofe**. Un ottimo presagio per poter tornare agli anni ruggenti del Festival della Canzone italiana.

© Riproduzione riservata

DAL WEB:

TI È PIACIUTO QUESTO ARTICOLO?
ISCRIVITI ALLA NEWSLETTER

POTREBBERO INTERESSARE ANCHE:

Spinelli: «Il prossimo presidente? Deve portare soldi»

Miss trans Liguria 2015 nel nome di Don Gallo

Festival di Sanremo, la passerella degli artisti



Tensione alla schiena? Niente dottori o medicinali costosi. C'è un modo migliore...

Senza casa e senza lavoro, cresce il numero di italiani senza dimora



Giornaliste o modelle? Le inviate più sexy

Amerigo Vespucci, visite a bordo aperte per tre giorni



Addio problemi di vista. Me ne sono liberato a casa. Leggi la mia storia.

Gli Early Vibes al Revolution Festival di Recco

Raccomandato da dintorni

1 commento

Iscriviti - RSS

ostinato e contrario 19 ore fa

L'ennesimo rito della sottocultura nazionale. Lunedì prossimo nessuno si ricorderà più niente a cominciare dai 650.000 euro (un miliardo e trecento milioni di vecchie lire) per il presentatore.

I PREFERITI DEI LETTORI

PIÙ LETTI PIÙ VISTI PIÙ COMMENTATI

Sanremo si parte: stasera gli 11 big, Tiziano Ferr...

Bocciata la delibera Amiu-Iren, Doria sull'orlo de...

Sanremo, le Sentinelle in Piedi contro Ricky Marti...

Fusione Amiu - Iren, oggi nuovo voto...

Blueprint, 76 progetti nessun vincitore Imbarazzo ...

Il Secolo XIX
197.387 "Mi piace"
Mi piace questa Pagina
Condividi
Piace a 4 amici

EDICOLA DIGITALE

▶ Leggi il giornale di oggi
▶ Scopri i vantaggi e abbonati
▶ Regala un abbonamento

Per restare in tema, qualcuno potrebbe dire : "siamo solo noi" .....

Assegna Mi Piace - Rispondi - Condividi 0

Login

Scrivi un commento

IL GIORNALE DI OGGI

ABBONATI SUBITO

LEGGI IL GIORNALE SUL TUO PC

LEGGI SU IPAD E IPHONE

LEGGI SU TABLET E MOBILE ANDROID

SERVIZI

AFFARI CASE METEO AGENDA SCUOLE

RADIO NECROLOGIE

© ITALIANA EDITRICE S.p.A. Via Lugaro, 15 - 10126 Torino
Cap. soc. € 5.700.000 i.v. - C.F/P.I. 00486620016 - R.E.A. To 70988 - Società a socio unico-Direzione e coordinamento ex art. 2497 c.c.: Fiat Chrysler Automobiles N.V.

Sanremo 2017/ Festival news: Elisabetta Gregoraci, madrina dell'evento, dà il via a Casa Sanremo (oggi, 6 febbraio)

ilsussidiario.net/News/Cinema-Televisione-e-Media/2017/2/6/SANREMO-2017-Festival-news-la-kermesse-e-alle-porte-anche-

Sanremo 2017 (LaPresse)



SANREMO 2017, FESTIVAL NEWS: ELISABETTA GREGORACI DÀ IL VIA A CASA SANREMO (OGGI, 6 FEBBRAIO) - C'è aria di partenza a ***Sanremo***: il ***Festival*** della Canzone Italiana, giunto alla sua 67esima edizione, accenderà i riflettori ufficialmente da domani, martedì 7 febbraio 2017, ma il fermento cresce. Proprio oggi, ***Elisabetta Gregoraci*** - in quanto madrina dell'evento - ha dato il via alla decima edizione di Casa Sanremo, il luogo di ospitalità della kermesse che per l'occasione ha voluto duplicare le location, prendendo vita a Villa Ormond e anche all'interno del Palafiori. ***Elisabetta Gregoraci*** ha tagliato il nastro rosso, sorridente e carica, al fianco dell'assessore al Turismo della regione Liguria Giovanni Berrino, al primo cittadino della città Alberto Biancheri e naturalmente al patron di Casa Sanremo, Vincenzo Russolillo. Non è mancato Beppe Cuva, responsabile di tutti gli showcase che, al termine delle serate della kermesse guidata da Carlo Conti, prenderanno il via presso Casa Sanremo, dando spazio agli artisti e alle personalità che calcheranno il palco durante i prossimi 5 giorni. Insieme a lui anche Mauro Marino, noto speaker radiofonico. "Sono felice e curiosa di seguirlo, con due grandissimi della tv con Carlo Conti e Maria De Filippi. È finalmente il festival delle canzoni, ho diversi amici che partecipano e farò il tifo per loro" ha commentato la Gregoraci ai microfoni di *Sanremo News*. Pronti a veder accendere le luci anche del palco dell'Ariston?

SANREMO 2017, FESTIVAL NEWS: LA KERMESSE È ALLE PORTE, IN ARRIVO ANCHE LE NUOVE PROPOSTE (OGGI, 6 FEBBRAIO) - Il ***Festival di Sanremo 2017*** prenderà il via domani martedì 7 febbraio: la kermesse musicale guidata da Carlo Conti è pronta per aprire i battenti, e si partirà proprio con le performance dei primi 11 Big in gara. Durante la seconda serata di mercoledì 8 febbraio 2017, invece, andranno in scena gli altri 11 Big e 4 componenti delle Nuove Proposte, che si sfideranno a due a due provando a guadagnarsi un posto all'interno della finale (per i Giovani, i Big continueranno la gara fino a sabato) di venerdì 10 febbraio. Tra i nuovi talenti che calcheranno il palco dell'Ariston non mancherà ***Valeria Farinacci***, che di recente si è raccontata in esclusiva sulle pagine di *Newsly*: Valeria parteciperà al Festival di Sanremo 2017 con il brano "*Insieme*", che porta la firma di Giuseppe Anastasi, musicista e paroliere. " *Ho avuto modo di conoscere Giuseppe Anastasi durante un concorso musicale, partecipai e lui era in giuria, e la mia vittoria a questo concorso regionale è avvenuta proprio grazie al suo parere, in palio c'era una borsa di studio per il cet di Mogol e mi sono trovata a lavorare con Giuseppe e Carla Quadraccia, in particolare per il corso interpreti e da lì è iniziata la nostra collaborazione*", ha spiegato la concorrente a *Newsly*. Insieme a lei, sul palco del Festival di Sanremo 2017 ci saranno anche Marianne Mirage, Braschi, Lele, Leonardo Lamacchia, Francesco Guasti, Maldestro e Tommaso Pini. L'ultimo appuntamento insieme a loro è fissato per venerdì 10 febbraio: chi sarà il vincitore?

© Riproduzione Riservata.

Accedi
08 Febbr
STADIO ROSSOBLU
ago

CALABRETTA
IMPIANTI TECNOLOGICI

la Provincia KR
crotonese

CALABRETTA
IMPIANTI TECNOLOGICI

ARCURI AUTO dal 1981

Affidato inaugura il salotto del Festival con Elisabetta Gregoraci: al via la settimana della musica italiana

In evidenza

Scritto da Riceviamo e pubblichiamo | Pubblicato in Cultura e spettacoli | Lunedì, 06 Febbraio 2017 09:48



Affidato inaugura il salotto del festival con Elisabetta Gregoraci. A un giorno dall'inizio della 67a edizione del Festival della canzone italiana, crescono l'attesa e il fermento intorno alla manifestazione ufficiale e alle iniziative collaterali. Una settimana intensa di avvenimenti anche per il maestro orafo Michele Affidato, che si appresta a partecipare ai numerosi appuntamenti della kermesse musicale, nell'ambito dei quali saranno premiati, con le sue opere, diversi artisti e personaggi del mondo della musica. Il primo grande evento di questa edizione si è svolto nella serata di ieri, domenica 5 febbraio, quando è stata inaugurata "Casa Sanremo", ospitality ufficiale della manifestazione canora, da dieci anni location insostituibile per gli incontri tra addetti ai lavori ed artisti, in una cornice sempre viva di proposte musicali e culturali. Al taglio del nastro, che ha ufficialmente aperto il ciclo di eventi, ma anche la settimana del festival, davanti ad un nutrito pubblico di artisti, giornalisti, fotografi e telecamere, c'era anche il maestro orafo Michele Affidato, insieme al sindaco di Sanremo Alberto Biancheri, all'assessore allo Spettacolo Daniele Cassini, al Patron di Casa Sanremo Vincenzo Russolillo ed alla bella Elisabetta Gregoraci, madrina della serata. Intanto, già dalle prime ore del mattino, si respira il clima di vigilia. Questa sera, al Gran Galà della Liguria, presso il Roof Garden del Casinò di Sanremo, è in programma la consegna del premio "Numeri Uno - Città di Sanremo", ideato da Ilio Masprone e riservato a quegli artisti che hanno fatto la storia del Festival di Sanremo.









PUBBLICITA' SITO 329.9442975



PAOLO PULVIRENTI

seguimi



Nelle precedenti edizioni il premio è andato a personaggi del calibro di Pippo Baudo, Al Bano Carrisi e lo scorso anno a Tony Renis. Quest'anno invece il premio sarà consegnato a Rita Pavone. Istituito già da diversi anni, anche il premio "Dietro del Quinte", che verrà consegnato nell'ambito della stessa serata, è realizzato dall'orafo calabrese ed è un riconoscimento rivolto a quei personaggi che contribuiscono a rendere più prestigioso il Festival di Sanremo e la musica italiana nel mondo. Tra i premiati di questa edizione spiccano i nomi di: Alberto Hazan, Mario Lavezzi, Alessandra Comazzi, Andrea Rosi e Adriano Pennino. I premi "Menzione speciale della giuria" andranno infine al critico musicale Michele Monina e ad Elio Cipri dei New Trolls per i 50 anni di carriera. L'arte di Affidato sarà presente con le sue opere in altri importanti momenti che accompagneranno la settimana del festival. Tra i tanti spicca il premio speciale "Cover" destinato al vincitore della serata di giovedì 9 febbraio che, da diverse edizioni, è dedicata alla reinterpretazione, da parte dei big in gara, dei più grandi successi della musica nazionale ed internazionale. Al brano che riscuoterà maggior apprezzamento dal televoto e dalla sala stampa, sarà consegnato sul palcoscenico dell'Ariston l'opera realizzata da Michele Affidato. Altri premi del maestro orafo sono stati realizzati per l'Afi "Associazione fonografici italiani", i premi "Casa Sanremo style", il premio "Soundies awards" e il premio "Musica contro le mafie". A Sanremo Affidato porta anche il suo impegno di testimonial Unicef. Domani, giorno inaugurale del festival, a Casa Sanremo, al Teatro Limoni, si terrà il convegno sul tema "L'Unicef da 70 anni in Italia. Nel 2016 in campo sul tema dei migranti". Affidato, in qualità di testimonial Unicef, prenderà parte al convegno al fianco del presidente nazionale Unicef Giacomo Guerrera.

:: Spettacoli

Look Sanremo, Maria De Filippi sobria tra mise romantiche - ANSA.it

Trono Over, Gemma lascia la trasmissione con Michele? Il post del cavaliere - Blasting News

Tzvetan Todorov ci lascia all'età di 77 anni - Blasting News

Celentano risponde a Fabiano: "Il mio ripensamento è solo una forma di rispetto per il...

Britney Spears chiede ai fan di pregare per la sua nipotina in fin di vita...

Resident Evil: The Final Chapter, Milla Jovovich in due nuove clip dal film - BadTaste.it...

La Prealpina - Quotidiano storico di Varese, Altomilanese e Vco. - La Prealpina

Etichettato sotto Sanremo Affidato gregoraci salotto festival

Riceviamo e pubblichiamo

Segui le notizie del Crotone calcio su www.stadiorossoblu.it

Email info@laprovinciakr.it



Ultim **o**

La direz vi gli esami, non si tratta di meningite da meningococco»

Colonna a Repubblica Sergio Mattarella durante la sua visita all'Unical

«Comun Questionario dei fabbisogni, perderemo opportunità su trasferimenti e servizi»

Carenza straordinaria sull'acquedotto per domani 7 febbraio

Il Comu turo della città: convegno nella sala consiliare con esperti del settore

Casa Sanremo è glamour con la Gregoraci: via all'hospitality e alle iniziative collaterali



Sopra la bellissima Elisabetta Gregoraci al taglio del nastro A destra la ressa per l'evento

LORENZA RAPINI
SANREMO

Pubblicato il 06/02/2017
Ultima modifica il 06/02/2017 alle ore 10:18

Elisabetta Gregoraci ieri alle 18 ha tenuto a battesimo l'apertura di Casa Sanremo, lo spazio «hospitality» del Festival, realizzata al Palafiori dal Gruppo Eventi, sia per gli addetti ai lavori, sia per i fan. Al taglio del nastro, insieme alla show girl, il sindaco di Sanremo Alberto Biancheri, l'assessore regionale al Turismo Gianni Berrino e il patron di Casa Sanremo Vincenzo Russolillo. In un abito lungo di pizzo rosso, che lasciava intravedere una sottoveste nera, sorridente, Elisabetta Gregoraci ha ringraziato i fan, tanti, si è fatta fotografare e, anche se difficilmente avvicinabile a causa delle guardie del corpo che non l'hanno lasciata un attimo, ha firmato autografi. Ha assaggiato la torta preparata con tanto di

composta, si è voltata a favore dei fotografi.

«Casa Sanremo è importante per la città - ha commentato il sindaco Alberto Biancheri - è un punto d'incontro per tutti. Sono contento tra l'altro che il progetto sia andato avanti con un'attenzione particolare alle categorie commerciali, in sinergia e dopo alcuni incontri. Casa Sanremo deve dare alla città, non togliere». «Per la prima volta la Regione Liguria è presente all'interno di Casa Sanremo - aggiunge l'assessore Berrino - ed è importante per noi essere qui, in un luogo così importante per gli addetti ai lavori e non solo. L'intenzione è di promuovere non soltanto Sanremo, ma tutto il territorio». Dallo scorso anno, dopo sette d'assenza come ha ricordato Berrino, «la Liguria è di nuovo presente al Festival con i suoi spot. Ma ora entriamo anche dentro Casa Sanremo con il nostro stand e con l'hashtag #lamialiguria».

Casa Sanremo dalle 10 alle 21, anche se soltanto in parte, è accessibile ai visitatori, che potranno curiosare nei vari stand proposti, mentre sperano di veder passare uno dei loro tanti idoli, che si esibiscono sul palco del lounge, per gli addetti ai lavori. Ma ci sono anche tanti altri eventi aperti. Lo scorso anno sono stati 68 mila, secondo i dati diffusi dal patron Russolillo. Stasera è in programma il party di benvenuto per la stampa e da domani il via vero e proprio agli eventi. Domani in particolare si esibiranno Maldestro, Braschi e la cantautrice romana Paola Turci.

Alcuni diritti riservati.

Sanremo: Elisabetta Gregoraci inaugura Casa Sanremo, ogni sera dopo mezzanotte

Di **Aurelio Vindigni Ricca** - 6 febbraio 2017



Il Festival di Sanremo è ormai in partenza, il sipario si aprirà da domani 7 febbraio, con 22 brani in competizione. Come ogni anno, accanto alla kermesse ufficiale, ci sarà anche Casa Sanremo, lo spazio che raccoglie storie e umori del Festival, che quest'anno avrà una madrina d'eccezione: **Elisabetta Gregoraci**. La moglie di Flavio Briatore, intervistata da ***Il Messaggero***, ha confermato di volere un altro figlio, ma non subito. Adesso l'aspettano le interviste ai protagonisti del Festival, che ogni sera dopo la mezzanotte arriveranno nello studio di Casa Sanremo.

Elisabetta Gregoraci apre Casa Sanremo

La prima sera arriveranno nella piccola lunghe il direttore Beppe Cuva, intento a presentare Maldestro e Canzone per Federica, poi ancora Paola TUrci e Braschi con il brano Nel Mare ci sono i Coccodrilli. L'8 febbraio arriveranno invece Francesco Bianconi e Kaballà, Lele e Fabrizio Moro, il 9 sarà il turno di Francesco Guasti e Tommaso Pini, il 10 Alessio Bernabei, Ermal Meta, Leonardo Lamacchia, mentre sabato 11 arriverà il vincitore della scorsa edizione della sezione Giovani Francesco Gabbani, i La Rua, Raige e Giulia Luzi.

Leggi anche: **Sanremo: Tiziano Ferro svela il brano segreto, un omaggio a Luigi Tenco**

Questo sito utilizza i cookie. Per maggiori informazioni sul trattamento dei dati personali consulta la Read More Continuando a navigare nel sito si accetta l'utilizzo dei cookies.

Elisabetta Gregoraci taglia il nastro a Casa Sanremo e incanta per il look COMMENTA

notizie.it/elisabetta-gregoraci-taglia-nastro-casa-sanremo-incanta-look/

6/2/2017



Elisabetta Gregoraci taglia il nastro a Casa Sanremo e incanta per il look

Elegante e radiosa in abito rosso e nero, Elisabetta Gregoraci ha inaugurato Casa Sanremo, l'evento nell'evento di Sanremo.

Sorridente ed emozionata, la showgirl **Elisabetta Gregoraci** ha fatto da **madrina all'inaugurazione di Casa Sanremo**, al Palafiori di Sanremo. Come è ormai consuetudine, mentre all'Ariston fervono i preparativi e si fanno le prove, a Casa Sanremo parte l'evento nell'evento del Festival di Sanremo.

Saranno infatti ben **350 gli eventi organizzati** e programmati dal Gruppo Eventi, frutto dell'inventiva di Vincenzo Russolillo e Mauro Marino. Tra le altre cose, ogni sera, al termine della rassegna canora all'Ariston, la musica si sposterà a Casa Sanremo Limoni Beauty Lounge con Radio 105 e Radio Monte Carlo.

La conduttrice del programma comico Made in Sud, firmato da Lucio Presta, ha dimostrato di essere non soltanto bella ma anche spiritosa e ironica. La Gregoraci è sicuramentre una donna di spettacolo che esce dagli schemi ai quali siamo abituati. Sostenitrice dei veri valori. **Legata alla famiglia** e alla tradizione ma anche molto **attenta alla sua immagine social** e al suo ruolo di mamma. Spesso infatti la vediamo pubblicare sul suo profilo Instagram le foto del figlio che sostiene essere il vero grande amore della sua vita.

Non solo foto del figlio però. In questi giorni molti hanno potuto ammirare su **Instagram** una sua bella foto. Vestita in abito verde e con un bel **primo piano delle sue lunghe gambe**. Sintetica la descrizione sotto la foto, solo un semplice "me".

Suo lo slogan "**pregate e amate**". Ha esortato così i suoi sostenitori durante un pellegrinaggio a **Medjugorje**.



6 febbraio 2017

Started! Porte aperte a Casa Sanremo con i vini Fontana

(Claudio Sacco) – Casa Sanremo ha fatto "started". Porte aperte all'hospitality del Festival della Canzone Italiana con il taglio del nastro da parte della showgirl Elisabetta Gregoraci. Technical sponsor per i vini anche quest'anno sarà Tenuta Fontana con l'esprimo Civico 44 e l'agliatico Civico 28. Sono questi i vini ufficiali della kermesse canora ligure. Il mondo dello spettacolo internazionale frequenterà in questi giorni Casa Sanremo e potrà assaggiare gli splendidi prodotti dell'azienda con sedi in Carinaro e Pietrelcina, eccellenza campana nel settore vitivinicolo.



Casa Sanremo è un marchio del Gruppo Eventi. Responsabile dell'ospitalità gastronomica è il mitico Fofò Ferrera, una garanzia assoluta di qualità e di raffinatezza delle proposte a tavola. Anche a lui va attribuita la scelta di riconfermare Tenuta Fontana dopo il successo dello scorso anno.

Tradizione, qualità e innovazione sono i valori che contraddistinguono Tenuta Fontana, valori che ben si addicono anche all'Festival di Sanremo, da sempre impegnato nel confermare la propria storia, aggiungendo sempre più protagonisti della ribalta internazionale e innovando di anno in anno la propria immagine.



"E' un vero piacere – sottolineano Mariapina e Antonio Fontana, i giovani manager dell'azienda – essere stati confermati per il secondo anno consecutivo a Casa Sanremo. Ciò significa che hanno apprezzato la nostra professionalità e la qualità dei nostri vini per accompagnare i piatti e i prodotti che saranno serviti agli ospiti".

Tags: Tenuta Fontana

Category: Food, Primo piano

Share this post: 0 0 0 0 0

YOU MIGHT ALSO LIKE



Primo piano

Le novità della riforma Madia. I professionisti si confrontano a Caserta

"La riforma Madia su partecipate e servizi pubblici locali". Questo il tema del convegno organizzato dall'Ordine dei Dottori Commercialisti ed Esperti Contabili di Caserta per martedì 12 luglio. L'iniziativa si



Primo piano

Art Bonus. Il Comune di Caserta presenta tre progetti

Sono tre i progetti di valorizzazione dei beni culturali oggetto della delibera approvata dalla Giunta Comunale, che ha dato l'ok all'attività di reperimento e accettazione di erogazioni liberali da parte



Primo piano

Lotto infinito. Il nuovo disco di Enzo Avitabile

Giorgia, Francesco De Gregori, Mannarino, Renato Zero, Caparezza, Angela e Marianna Fontana, Daby Touré, Pippo Delbono, Paolo Fresu, Giovanna Marini, Hindi Zahara e Lello Arena nel nuovo disco di inediti di

0 COMMENTS

No Comments Yet!
You can be first to comment this post!





ULTIME NOTIZIE



Al Piccolo di Caserta i musici "cecati", nel segno di Viviani
7 febbraio 2017



Nella Giornata della Guida si va per itinerari casertani
7 febbraio 2017



Riapre il Teatro di Corte, è intesa tra la Reggia e il Touring
7 febbraio 2017



Al Comunale la vita in "Due" con Raoul Bova. Come sarà?
7 febbraio 2017



Emiliano De Luca, racconti in jazz al Mantolivo di Caserta
7 febbraio 2017



C'è "Polvere" al Civico 14. In scena la violenza sulle donne
7 febbraio 2017



Accademia del Grano. Chef Giuseppe Daddio
6 febbraio 2017



Started! Porte aperte a Casa Sanremo con i vini Fontana
6 febbraio 2017



#domenicalMuseo, la Reggia va! Ma a Carditello è sold out
6 febbraio 2017



Il grano Chirico fa Accademia, incontro da Dolce & Salato
6 febbraio 2017

SEGUICI SU FACEBOOK

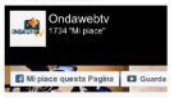

Di' che ti piace prima di tutti i tuoi amici



Riviera24.it

L'EVENTO

#SocialSocrate a Casa Sanremo: incontro tra Raffaele Tovazzi e l'assessore Eugenio Nocita su giovani, futuro e filosofia

L'appuntamento è per l'8 febbraio alle ore 17.30 presso Optima Theatre al Palafiori Centro Congressi

di **Redazione** - 06 febbraio 2017 - 15:38



Sanremo. Raffaele Tovazzi incontra l'assessore **Eugenio Nocita** per approfondire insieme l'argomento giovani, futuro, lavoro e filosofia come strumento per la lettura dell'oggi e del domani. L'appuntamento è per l'**8 febbraio** alle **ore 17.30 presso Optima Theatre di Casa Sanremo** al **Palafiori Centro Congressi.** Alle **18.30** sarà in diretta dalla socialroom di Casa Sanremo e sui canali social di Raffaele Tovazzi.

Ami gli animali? Asseconda la tua passione, diventa un Professionista Animal Care

Oggi essere preparati a nuove professioni può rivelarsi un vantaggio fondamentale nella ricerca di un nuovo lavoro, per farlo servono strumenti giusti e competenze specifiche.



SPONSORIZZATO

Raffaele Tovazzi e un filosofo e formatore cui si rivolgono numerose imprese e migliaia di giovani allo scopo di apprendere concreti strumenti per realizzare i propri obiettivi. Tovazzi si laurea in Filosofia all'Università di Trento e si specializza ad Harvard, dove si consolida il suo "credo": la filosofia non è un fatto puramente teorico, al pensiero
deve corrispondere l'azione Si specializza in Programmazione Neuro-Linguistica negli Stati Uniti e in poco tempo arriva ad essere considerato un punto di riferimento per imprese e istituzioni: nel 2013 conduce a Shanghai la prima e più importante ricerca sulle HR italiane in Cina.

Collabora con i manager delle più autorevoli imprese mondiali, tra cui Ferrari, Maserati, Technogym, Pininfarina, Marcegaglia, Unicredit e tante altre. Nel 2014 ha scritto "A scuola di PNL", il primo libro sull'argomento pubblicato da Mondadori e il testo italiano in Programmazione Neuro-Linguistica più venduto nella storia.

ADVERTISEMENT

Ad : (0:12)

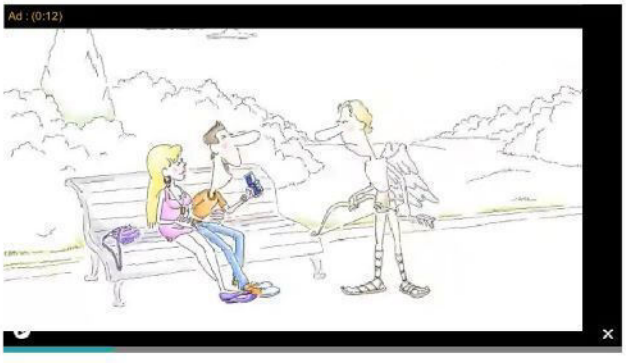

A Casa Sanremo Raffaele Tovazzi produrrà un suo monologo sorprendente e divertente sul futuro, i giovani, il lavoro e sulla filosofia come strumento attuale per la lettura dell'oggi e del domani. Confermata la presenza dell'assessore all'Ambiente e Sport Eugenio Nocita che assisterà al monologo e alle 18.30 sarà in diretta ospite di Tovazzi dalla socialroom di Casa Sanremo (ed in contemporanea sui canali social) per approfondire insieme l'argomento giovani, futuro, lavoro e filosofia come strumento per la lettura dell'oggi e del domani.

L'ingresso all'evento è ad ingresso libero fino ad esaurimento posti, consigliabile la prenotazione (**eventi@raffaeletovazzi.com**).

Ti potrebbero interessare anche:


I love Juventus: Emily, che bel numero 10!


Brigitte: la 'danesona' innamorata dell'Italia


Ecco la giornalista sportiva più sexy: lo dice Playboy


Installati nei negozi di Sanremo i 15 calchi degli artisti

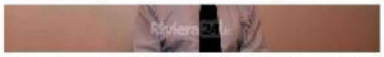
Lavori a Villa Ninina, deve ripartire da zero il processo a Scajola


I disegni, gli acquerelli e le acqueforti dedicate alla Riviera dei Fiori e all'...

Raccomandati da eDintorni

SUGGERITI PER VOI



Classe A NEXT.


Si ribalta un mezzo della nettezza urbana a Ventimiglia, un morto



Smart urbanrunner limited edition.



"Tutti cantano a Sanremo", gli eventi collaterali durante la settimana del Festival



Hotel RIU La Mola



#saranno4anni straordinari

press,commtech. POWERED BY STROSSLE



INFO PREZZI

€ Non disp.

ACQUISTA BIGLIETTI DI FABRIZIO MORO

INFO LOCATION
CASA SANREMO - CORSO GARIBALDI 139

CITTÀ: SANREMO
CAP + PROV: IM





MOODS (Smoking Bones)
LEGGI LA RECENSIONE

IT Restructuring, Migration & Consolidation. HST Make IT Valuable
(http://siti.innovationconsulting.it/openx/www/delivery/ck.php?oaparams=2__bannerid=76__zoneid=1__cb=7b1e1814bd__oadest=http%3A%2F%2Fwww.hst.it)

Elisabetta Gregoraci inaugura Casa Sanremo



(typo3temp/fl_realurl_image/inaugurazione-casa-sanremo-2017-greoraci-28.jpg)

La casa, un luogo familiare e conviviale, ma anche un centro di aggregazione per tutti i giornalisti e gli addetti ai lavori che nel giorni del Festival di Sanremo orbitano intorno all'Ariston. Ecco cos'è Casa Sanremo Limoni Beauty Lounge, giunta quest'anno alla sua decima edizione. L'hospitality del Festival della Canzone Italiana realizzata dal Gruppo Eventi e nata da un'idea di Vincenzo Russolillo e Mauro Marino, noto conduttore radiofonico, si prepara all'edizione 2017 con due location d'eccezione, il consueto Palafiori, dove prenderanno vita showcase, incontri, presentazioni, interviste e dirette, e Villa Ormond, dedicata ai giovani talenti artistici nei campi della musica e della moda. Il programma è ricchissimo: oltre 350 eventi che hanno preso il via ufficiale oggi con il taglio del nastro affidato a Elisabetta Gregoraci.

Che sia per una cena, un saluto veloce, un drink da sorseggiare dopo essere passati dal palcoscenico dell'Ariston tutti, ma proprio tutti, nei giorni del Festival passano dalla Casa più glamour d'Italia. Nel salotto di "casa" artisti e protagonisti del mondo dello spettacolo festeggiano la musica con showcase, jam session, anniversari, reunion e momenti speciali. E poi ospiti, conduttori, produttori, discografici, critici musicali e attori, che, complice il clamore mediatico, passano per la Città dei Fiori senza perdersi l'appuntamento ormai classico con Casa Sanremo: l'occasione per sentirsi davvero a casa!

rubriche

informazioni (informazioni.html)

SCOPRI LE OCCASIONI USATO E KM Ø DELL'INVERNO
WINTER DAYS
FINO A 36 MESI DI GARANZIA
FINO A -10.000€ DI RISPARMIO
E TUTTA L'ASSISTENZA CHE DESIDERI
Mercedes-Benz MINI SKODA VOLVO BMW

LIGURIA NEWS TELE NORD GENOVA POST SANREMO RIVIERA SPORT SAVONA SV sport CITTÀ DELLA SPEZIA

SANREMO
Via Massa 181
0184 507735

NO MARTINI ?
NO...GAS ! dal 1954
CONSEGNA ED INSTALLAZIONE GRATUITA
DA PERSONALE TECNICO QUALIFICATO
VENDITA , NOLO E MANUTENZIONE STUFE E FUNGHI
MARTINI

IMPIANTI ELETTRICI ANTIFURTI
VIDEOCONTROLLI TV - ANTENNE

FIAT AUTO 3 S.p.A.
Concessionaria Fiat Lancia Abarth per la provincia di Imperia
Panda 500 500X
Auto nuove, KM 0 e aziendali

SANREMO news .it
le parole che valgono, le notizie che restano
DIAMANTI RUBINI ZAFFIRI

Unica concessionaria RENAULT per la provincia di Imperia
www.galloedanyautomobili.com
GALLO & DANY AUTOMOBILI
RENAULT Passion for life

CHE TEMPO FA

ADESSO 10°C
GIO 9 6.3°C 9.9°C
VEN 10 5.9°C 11.7°C
@Oatameteo.com

RIPARAZIONE VERNICIATURA GESTIONE SINISTRI
SOLO AQUA trattamento per acque potabili
A PREZZI SHOCK
Merlino PUBBLICITÀ OGGETTI PUBBLICITARI ETICHETTE
MAICO Sentire bene è vivere meglio
BCC Banca di Caraglio La tua banca nelle tue mani
Professionisti antisismica
IMPIANTI IDRAULICI IMPIANTI RISCALDAMENTO CONTABILIZZAZIONE DEL CALORE

LIMONE PIEMONTE

SANREMO OSPEDALETTI | lunedì 06 febbraio 2017, 10:26

#Sanremo2017: numerosi i premi realizzati dall'orafo Michele Affidato per big e personaggi del mondo musicale

0 Consiglia

00:00 / 03:37 Ascolta

Affidato, in qualità di testimonial Unicef, prenderà parte al convegno al fianco del presidente nazionale Unicef Giacomo Guerrera.



Ad un giorno dall'inizio della 67a edizione del Festival della Canzone Italiana, crescono l'attesa ed il fermento intorno alla manifestazione ufficiale e alle iniziative collaterali.

Una settimana intensa di avvenimenti per il maestro orafo Michele Affidato, che si appresta a partecipare ai numerosi appuntamenti della kermesse musicale, nell'ambito dei quali saranno premiati, con le sue opere, diversi artisti e personaggi del mondo della musica.

Sanremonews.it
Mi piace questa Pagina 23 mila
Piace a 1 amico

Centro di Aerosol Terapia Termale
Le cure termali sotto casa in Farmacia

LIMONE Palace
2 PERSONE 7 GIORNI da 370€
Monolocali Bilocali Suite

AFFARI & ANNUNCI

SIAMESE THAI
Vallecrosia. Cerco, in provincia di Imperia, maschio di siamese thai per accoppiamento. In cambio cedo un gattino maschio della cucciolata.

CASTELVITTORIO CASA INDIPENDENTE
Castelvittorio a 100 metri dal comune e dall'ufficio postale, pieno centro, vendesi casa indipendente su tre lati 70mq da ristrutturare, 2 box, terrazzo e orto. Richiesta...

PIEVE DI TECO
grande appartamento, al piano rialzato, disposto su due livelli, in antica palazzina bifamiliare: composto da salone d 'ingresso, cucina

Tel. 0184 473214
DISTRIBUTORI AUTOMATICI



POLO - T-SHIRT
FELPE - GIUBBOTTI
da personalizzare
PER QUESTO SPAZIO CONTATTACI
CLICCA QUI
Le nuove energie per il clima







bedding
IL MATERASSO ITALIANO DI QUALITÀ



RUBRICHE

GALLERY
MULTIMEDIA
FESTIVAL DI SANREMO
APPUNTI DI LIBERESO
RISTORANTI PONENTE & COSTA AZZURRA
GOURMET
CLUB TENCO
CINEMA
METEO
L'OROSCOPO DI CORINNE
4Zampe CANI
4Zampe GATTI
4Zampe ADOTTATI
4Zampe PERSI E TROVATI
ISTITUTO DIRITTO UMANITARIO
MONDO DI POESIE
ISTITUTO COMPRENSIVO ITALO CALVINO
UNITRE SANREMO
COLDIRETTI INFORMA
SR INKIESTE
INSIDER
IN&OUT
#FONDATASULLAVORO
ALMANACCO
LA VERA STORIA DI OSCAR RAFONE
INFERMIERE E SALUTE
FESTE... FESTIDEA!
DIFFERENZIATA ISTRUZIONI PER L'USO
CONFARTIGIANATO INFORMA

CERCA NEL WEB
Cerca
Google

Il primo grande evento di questa edizione si è svolto nella serata di ieri, domenica 5 febbraio, quando è stata inaugurata "Casa Sanremo", ospitality ufficiale della manifestazione canora, da dieci anni location insostituibile per gli incontri tra addetti ai lavori ed artisti, in una cornice sempre viva di proposte musicali e culturali.

Al taglio del nastro, che ha ufficialmente aperto il ciclo di eventi, ma anche la settimana del festival, davanti ad un nutrito pubblico di artisti, giornalisti, fotografi e telecamere, c'era anche il maestro orafo Michele Affidato, insieme al sindaco di Sanremo Alberto Biancheri, all'assessore allo Spettacolo Daniele Cassini, al Patron di Casa Sanremo Vincenzo Russolillo ed alla bella Elisabetta Gregoraci, madrina della serata.

Intanto, già dalle prime ore del mattino, si respira il clima di vigilia: Questa sera, al Gran Galà della Liguria, presso il Roof Garden del Casinò di Sanremo, è in programma la consegna del premio "Numeri Uno - Città di Sanremo", ideato da Ilio Masprone e riservato a quegli artisti che hanno fatto la storia del Festival di Sanremo. Nelle precedenti edizioni il premio è andato a personaggi del calibro di Pippo Baudo, Al Bano Carrisi e lo scorso anno a Tony Renis. Quest'anno invece il premio sarà consegnato a Rita Pavone.

Istituito già da diversi anni, anche il premio "Dietro del Quinte", che verrà consegnato nell'ambito della stessa serata, è realizzato dall'orafo calabrese ed è un riconoscimento rivolto a quei personaggi che contribuiscono a rendere più prestigioso il Festival di Sanremo e la musica italiana nel Mondo. Tra i premiati di questa edizione spiccano i nomi di: Alberto Hazan, Mario Lavezzi, Alessandra Comazzi, Andrea Rosi e Adriano Pennino. I premi "Menzione speciale della giuria" andranno infine al critico musicale Michele Monina e ad Elio Cipri dei New Trolls per i 50 anni di carriera.

L'arte di Affidato sarà presente con le sue opere in altri importanti momenti che accompagneranno la settimana del festival. Tra i tanti spicca il premio speciale "Cover" destinato al vincitore della serata di giovedì 9 febbraio che, da diverse edizioni, è dedicata alla reinterpretazione, da parte dei big in gara, dei più grandi successi della musica nazionale ed internazionale. Al brano che riscuoterà maggior apprezzamento dal televoto e dalla sala stampa, sarà consegnato sul palcoscenico dell'Ariston l'opera realizzata da Michele Affidato.

Altri premi del maestro orafo sono stati realizzati per l'AFI "Associazione Fonografici Italiani", i premi "Casa Sanremo Style", il premio "Soundies Awards" e il premio "Musica Contro le Mafie".

A Sanremo Affidato porta anche il suo impegno di testimonial Unicef: Domani, giorno inaugurale del festival, a Casa Sanremo, al Teatro Limoni, si terrà il convegno sul tema "L'Unicef da 70 anni in Italia. Nel 2016 in campo sul tema dei migranti". Affidato, in qualità di testimonial Unicef, prenderà parte al convegno al fianco del presidente nazionale Unicef Giacomo Guerrera.

C.S.

arredata, lavanderia/ripostiglio, due...
Vedi tutti gli annunci

IN BREVE

mercoledì 08 febbraio



#Sanremo 2017: va in porto la prima serata, perfetta ma senza grandi emozioni
(h. 00:56)



Festival di Sanremo 2017: diamo i voti ai primi 11 'big' in gara. Mannoia e Samuel sopra a tutti, Al Bano e Ron fanno da comparsa
(h. 00:22)

martedì 07 febbraio



#Festival 2017: standing ovation per gli 'Eroi del quotidiano', i nostri 'angeli custodi' sul palco dell'Ariston
(h. 22:01)



#Sanremo2017: Vittorio Sgarbi visita la mostra al Palafiori e scherza "Sanremo è per tutti, come il Natale"
(h. 21:31)



Tiziano Ferro apre il 67° Festival di Sanremo sulle note di "Mi sono innamorato di te"
(h. 21:24)



#Sanremo2017: le più belle foto della prima serata del Festival della canzone firmate Duilio Rizzo
(h. 21:20)



'Casa Sanremo': il programma di domani al Palafiori di corso Garibaldi, in serata Lele e Fabrizio Moro
(h. 20:02)



Il Punto sul Festival di Corrado Gentile: tutte le sere in diretta Facebook dai luoghi caldi della kermesse, prima puntata al Palafiori
(h. 20:01)



Sanremo: nonostante il Festival non si fermano i furti all'Ovs, fermati 5 giovani di cui 3 minorenni
(h. 19:12)



#Festival2017: Maria De Filippi a sorpresa in tuta da ginnastica, in sala stampa per salutare i giornalisti
(h. 18:35)

Leggi le ultime di: Sanremo Ospedaletti





ACCADEVA UN ANNO FA



EVENTI

#Festival2016: vetrine in fiore... è un successo ma scoppia la polemica perché i floricoltori non hanno collaborato



ATTUALITÀ

Ventimiglia: forti tensioni sindacali all'interno della rappresentanza unitaria dei dipendenti comunali



EVENTI

Sanremo: il Sindaco Biancheri e la Giunta hanno presentato oggi la 'nuova' fortezza di Santa Tecla, centro culturale cittadino

Leggi tutte le notizie

Ti potrebbero interessare anche:

Articoli sullo stesso argomento:



Il guardrail che può salvare la vita, l'idea rivoluzionari arriva dalla Cor...



#Festival2017: l'orafo Michele Affidato Affidato "Ecco le mie creazioni per...



Sanremo 2016: il maestro orafo Michele Affidato inaugura il salotto del fe...



Il dramma di Paola Perego: "Ho pensato al suicidio



Festival di Sanremo: a Enrico Ruggeri, Irene Fornaciari ed ai giovani delle...



Coldiretti: "Ecco la lista dei cibi contaminati"

Raccomandato da eDintorni

Dalla redazione di RivieraSport:



Sponsor
(Sponsor)



Tutti pazzi per Emily, "fuoriclasse" dei social



Oscar dello Sport Imperiese: tutti i premiati della serata all'Ariston di S...



Atletica. E' Denis Capillo il Campione di Ultradistanze 2016

Merlino PUBBLICITA' OGGETTI PUBBLICITARI ETICHETTE

Copyright © 2013 - 2017 IlNazionale.it. Tutti i diritti sono riservati. Partita Iva: IT 03401570043 Credits | Privacy

SCOPRI LE OCCASIONI USATO E KM Ø DELL'INVERNO
WINTER DAYS
FINO A 36 MESI DI GARANZIA
FINO A -10.000€ DI RISPARMIO
E TUTTA L'ASSISTENZA CHE DESIDERI
Mercedes-Benz MINI ŠKODA VOLVO BMW
LIGURIA NEWS TELE NORD GENOVA POST SANREMO RIVIERA SPORT SAVONA SVsport CITTÀ DELLA SPEZIA
Coffeetalk
Ansaldi Arredamenti
Ansaldi e Scavolini
oltre 100 anni di esperienza
SCAVOLINI
INFORMATICA - PC ASSISTENZA
RETE DATI
AUTO 3 S.p.A.
Capture NUOVA Megane
Auto nuove, KM 0 e aziendali
SANREMO news .it
le parole che valgono, le notizie che restano
VIA FERALDI 25 SANREMO
Nuove Renault SCENIC & GRAND SCENIC
Multi-space for multi-stories
GALLO & DANY AUTOMOBILI

CHE TEMPO FA

ADESSO 10°C
GIO 9 6.3°C 9.9°C
VEN 10 5.9°C 11.7°C
@Oatameteo.com

SCOPRI TUTTI I NOSTRI SERVIZI
SOLO AQUA trattamento per acque potabili
A PREZZI SHOCK
Merlino PUBBLICITÀ
OGGETTI PUBBLICITARI ETICHETTE
MAICO
Sentire bene è vivere meglio
BCC Banca di Caraglio
La tua banca nelle tue mani
Professionisti antisismica
IMPIANTI IDRAULICI IMPIANTI RISCALDAMENTO
CONTABILIZZAZIONE DEL CALORE

LIMONE PIEMONTE

FESTIVAL DI SANREMO | lunedì 06 febbraio 2017, 20:34

'Casa Sanremo': il programma di domani al Palafiori di corso Garibaldi, c'è anche Vittorio Sgarbi

7 Consiglia

00:00 / 02:01 Ascolta

Domani sera sul palco della lounge, realizzato dal set designer Mario Carlo Garrambone, il direttore Beppe Cuva presenterà Maldestro, in gara nella categoria delle Nuove Proposte con "Canzone per Federica", Braschi, che presenta al Festival "Nel mare ci sono i coccodrilli" e la cantautrice romana Paola Turci, alla sua decima performance sul palco dell'Ariston. Gli showcase sono firmati Radio 105 e Radio Monte Carlo.



h. 13.15 Presentazione Soundreef Optima Theatre
Interviene Davide D'Atri AD e fondatore

Sanremonews.it
Mi piace questa Pagina 22 mila
Piace a 1 amico

PROMO
MAGNESIO POTASSIO INVERNO
€ 9,90
Magnesio Potassio Inverno
Formula potenziata per la stagione invernale

L'Orto delle Arti
Cuneo, 25 e 26 marzo 2017
PASSIONI, PAROLE E MANI IN MOVIMENTO
ACQUISTA I CORSI - A PARTIRE DA 3 EURO
www.ortodelleartiit - info@ortodelleartiit

AFFARI & ANNUNCI

SIAMESE THAI
Vallecrosia. Cerco, in provincia di Imperia, maschio di siamese thai per accoppiamento. In cambio cedo un gattino maschio della cucciolata.

CASTELVITTORIO CASA INDIPENDENTE
Castelvittorio a 100 metri dal comune e dall'ufficio postale, pieno centro, vendesi casa indipendente su tre lati 70mq da ristrutturare, 2 box, terrazzo e orto. Richiesta...

PIEVE DI TECO
grande appartamento, al piano rialzato, disposto su due livelli, in antica palazzina bifamiliare: composto da salone d' ingresso, cucina

IN CONDOMINI
DISTRIBUTORI AUTOMATICI



POLO - T-SHIRT
FELPE - GIUBBOTTI
da personalizzare

PER QUESTO SPAZIO CONTATTACI
CLICCA QUI

Le nuove energie per il clima







bedding
IL MATERASSO ITALIANO DI QUALITÀ

COMPRO ORO
TEL. 0184.99.86.16

RUBRICHE

- GALLERY
- MULTIMEDIA
- FESTIVAL DI SANREMO
- Menù dei Vip
- Casa Sanremo
- Eventi in città
- Visti da Qui
- Festival in Bianco e Nero
- Portosole festival
- Foto e Video
- Opinionisti
- APPUNTI DI LIBERESO
- RISTORANTI PONENTE & COSTA AZZURRA
- GOURMET
- CLUB TENCO
- CINEMA
- METEO
- L'OROSCOPO DI CORINNE
- 4Zampe CANI
- 4Zampe GATTI
- 4Zampe ADOTTATI
- 4Zampe PERSI E TROVATI
- ISTITUTO DIRITTO UMANITARIO
- MONDO DI POESIE
- ISTITUTO COMPRENSIVO ITALO CALVINO
- UNITRE SANREMO
- COLDIRETTI INFORMA
- SR INKIESTE
- INSIDER
- IN&OUT
- #FONDATASULLAVORO
- ALMANACCO
- LA VERA STORIA DI OSCAR RAFONE
- INFERMIERE E SALUTE
- FESTE... FESTIDEA!

h. 18.00
Presentazione libro@ Optima Theatre
Il lato oscuro dei social media: il libro di Roberta Bruzzone

Un libro che affronta *il lato oscuro* che può nascondersi tra i vari utilizzatori di queste piattaforme di comunicazione ormai diffusissime, in grado di raggiungere chiunque, ovunque, in ogni momento. Indubbiamente è vero che i social media consentono di estendere le proprie reti sociali e professionali, di autopromuoversi e seguire i propri interessi con estrema rapidità e facilità, ma la cronaca nera sempre più spesso ci racconta vicende che mostrano con quanta rapidità e facilità ciò che avviene sui social media può trasformarsi in una vera e propria scena del crimine.

h. 18.30
Presentazione libro@ Optima Theatre
Il Ragionevole Sospetto di Cataldo Calabretta e Vittoriana Abate
Un'analisi dei più eclatanti **casi di cronaca nera** italiani, dagli indecifrabili **cold case** degli anni Cinquanta agli omicidi ancora avvolti dalla nebbia del sospetto, fino ai più recenti fatti di sangue che hanno sconvolto l'opinione pubblica nazionale. Attraverso un'attenta e puntuale disamina, ***Il ragionevole sospetto*** ripercorre la trama di quella complessa tessitura che compone ogni delitto, quel torbido intreccio di bugie, mistero, occultamenti, depistaggi e crudeltà.

h. 19.00
Vittorio Sgarbi inaugura Casa Sanremo Arte

SHOWCASE AFTER MIDNIGHT. Domani sera sul palco della lounge, realizzato dal set designer **Mario Carlo Garrambone**, il direttore **Beppe Cuva** presenterà **Maldestro**, in gara nella categoria delle Nuove Proposte con "Canzone per Federica", **Braschi**, che presenta al Festival "Nel mare ci sono i coccodrilli" e la cantautrice romana **Paola Turci**, alla sua decima performance sul palco dell'Ariston. Gli showcase sono firmati Radio 105 e Radio Monte Carlo.






Ti potrebbero interessare anche:

Articoli sullo stesso argomento:



Sesso per disabili: arriva l'assistente sessuale



arredata, lavanderia/ripostiglio, due...

Vedi tutti gli annunci

IN BREVE

mercoledì 08 febbraio



Festival di Sanremo 2017: diamo i voti ai primi 11 'big' in gara. Mannoia e Samuel sopra a tutti, Al Bano e Ron fanno da comparsa
(h. 00:22)

martedì 07 febbraio



Sanremo non è solo Festival: tutti pazzi per il red carpet del Victory Morgana Bay (FOTO E VIDEO)
(h. 23:58)



#Festival2017: tutti in piedi a ballare (anche il Sindaco) per Ricky Martin e la sua 'vida loca'
(h. 23:55)



#Festival2017: è stato il più 'atteso' oggi a Sanremo, Tiziano Ferro "Con Tenco mi sono fatto un regalo"
(h. 22:55)



#Festival2017: Mina 'torna' a Sanremo con lo spot della Tim, insieme al ballerino Just Some Motion
(h. 22:40)



#Festival2017: arriva da Milano il 'ciclone' Crozza "Me la tiro, prima che mi tiri qualcosa il pubblico"
(h. 22:26)



#Festival 2017: standing ovation per gli 'Eroi del quotidiano', i nostri 'angeli custodi' sul palco dell'Ariston
(h. 22:01)



#Sanremo2017: rischi del web, la criminologa Roberta Bruzzone a Casa Sanremo "L'utente sano ha bisogno di consigli"
(h. 21:51)



Tiziano Ferro apre il 67° Festival di Sanremo sulle note di "Mi sono innamorato di te"
(h. 21:24)



#Sanremo2017: le più belle foto della prima serata del Festival della canzone firmate Duilio Rizzo
(h. 21:20)

Leggi le ultime di: FESTIVAL DI SANREMO





DIFFERENZIATA ISTRUZIONI PER L'USO

CONFARTIGIANATO INFORMA

CERCA NEL WEB

Cerca

Google

ACCADEVA UN ANNO FA



EVENTI

#Festival2016: con i 'Plus One' il sanremese Paolo Correnti sul palco dell'Ariston a supporto di J-Balvin



CRONACA

Diano Marina: blitz della Guardia di Finanza. Le Fiamme Gialle, nei giorni scorsi hanno sequestrato documenti dall'Ufficio Tecnico



POLITICA

Claudio Scajola su La 7 litiga con "Tarzan" sulla casa dietro al Colosseo. E su Berlusconi: "E' un fenomeno della storia, ma gli anni passano per tutti"

Leggi tutte le notizie



Aumentare il collagene: la chiave per mantenere la tua pelle giovane.



#Festival2017: D'Alessio, Turci, Bernabei, Moro, Gabbani, Ermal Meta, Raige...



#Festival2017: Elisabetta Gregoraci inaugura 'Casa Sanremo' "Felice e curio...



Musica e brindisi a 'Casa Sanremo': gli artisti in gara al Festival ieri se...

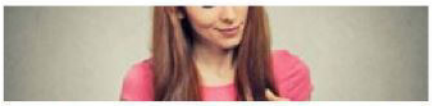

Chiamata da numero sconosciuto? Ecco come risalire al nome

Raccomandato da eDintorni

Merlino PUBBLICITA' OGGETTI PUBBLICITARI ETICHETTE

Dalla redazione di RivieraSport:

Sponsor (Sponsor)





Le foto osé della bellissima Cibulkova

Copyright © 2013 - 2017 IlNazionale.it. Tutti i diritti sono riservati. Partita Iva: IT 03401570043 Credits | Privacy

SCOPRI LE OCCASIONI USATO E KM Ø DELL'INVERNO
WINTER DAYS
FINO A 36 MESI DI GARANZIA
FINO A -10.000€ DI RISPARMIO
E TUTTA L'ASSISTENZA CHE DESIDERI
Mercedes-Benz MINI SKODA
LIGURIA NEWS TELE NORD GENOVA POST SANREMO RIVIERA SPORT SAVONA SPORT CITTÀ DELLA SPEZIA
SANREMO Via Massa 181 0184 507735
CUTTICA ASCENSORI
Ascensori - Montacarichi
Impianti di Sollevamento
Piattaforme per Disabili
scopri di più ›
IMPIANTI ELETTRICI ANTIFURTI
VIDEOCONTROLLI TV - ANTENNE
AUTO 3 S.p.A. Jeep
Renegade Cherokee Giulietta
Auto nuove e aziendali
SANREMO news .it
le parole che valgono, le notizie che restano
A PREZZI SHOCK
Nuove Renault SCENIC & GRAND SCENIC
Multi-space for multi-stories
GALLO & DANY AUTOMOBILI

CHE TEMPO FA

ADESSO 11°C
MER 8 6.9°C 9.7°C
GIO 9 5.9°C 8.8°C
@Oatameteo.com

RICARICA O ACQUISTA LO SKIPASS ON-LINE!
www.riservabianca.it
LIMONE PIEMONTE

FESTIVAL DI SANREMO | martedì 07 febbraio 2017, 07:21

Vallecrosia: dopo l'inaugurazione di 'Casa Sanremo' una serata da 'Erio' per Elisabetta Gregoraci (Foto)

4 Consiglia

00:00 / 00:37 Ascolta

Al termine della cena non sono mancate ovviamente le foto di rito per una serata in relax per la showgirl che ha tenuto a battesimo la location di corso Garibaldi a Sanremo.



A conclusione della giornata che ha visto l'inaugurazione di numerosi eventi collaterali del festival, tra cui l'apertura di 'Casa Sanremo' al Palafiori di corso Garibaldi, Elisabetta Gregoraci ha raggiunto il ristorante 'Erio Tempio Della Canzone' di Vallecrosaia, in compagnia degli amici Michele Affidato, noto maestro orafo crotonese e del magistrato Augusta Iannoni.

Al termine della cena non sono mancate ovviamente le foto di rito per una

Sanremonews.it
Mi piace questa Pagina 22 mila
Piace a 1 amico
Centro di Aerosol Terapia Termale
Le cure termali sotto casa in Farmacia
Ristorante Ulisse
Cucina di mare con una vista mozzafiato
Via P.Semeria, 620 - Sanremo
fraz. Coldirodi (vicino all'uscita A10) 0184.670338
SCOPRI TUTTI I NOSTRI SERVIZI
TECNO-Ben tecnologia al servizio del benessere
VIA CAVOUR 45 VENTIMIGLIA
Merlino PUBBLICITÀ OGGETTI PUBBLICITARI ETICHETTE
MAICO Sentire bene è vivere meglio
BCC Banca di Caraglio La tua banca nelle tue mani
Professionisti antisismica
ACQUISTA ONLINE
Via Mazzini 22A Taggia (IM)

AFFARI & ANNUNCI

SIAMESE THAI
Vallecrosia. Cerco, in provincia di Imperia, maschio di siamese thai per accoppiamento. In cambio cedo un gattino maschio della cucciolata.

CASTELVITTORIO CASA INDIPENDENTE
Castelvittorio a 100 metri dal comune e dall'ufficio postale, pieno centro, vendesi casa indipendente su tre lati 70mq da ristrutturare, 2 box, terrazzo e orto. Richiesta...

PIEVE DI TECO
grande appartamento, al piano rialzato, disposto su due livelli, in antica palazzina bifamiliare: composto da salone d 'ingresso, cucina

Tel. 0184 473214
LigureVending
OFFICINA ORTOPEDICA SANREMESE
PROMOMAX Promozioni Aziendali di Massimo Barra
PER QUESTO SPAZIO CONTATTACI CLICCA QUI
MAURIZIO BREDY s.r.l.
SCIACHETRA 20 pizze 26 focacce 4 focacce speciali
Sapori e suoni indimenticabili
Ford ECOSPORT € 14.950
bedding IL MATERASSO ITALIANO DI QUALITÀ
FERRARI ORO

RUBRICHE

GALLERY
MULTIMEDIA
FESTIVAL DI SANREMO
Menù dei Vip
Casa Sanremo
Eventi in città
Visti da Qui
Festival in Bianco e Nero
Sanremo Yacht
Foto e Video
Opinionisti
APPUNTI DI LIBERESO
RISTORANTI PONENTE & COSTA AZZURRA
GOURMET
CLUB TENCO
CINEMA
METEO
L'OROSCOPO DI CORINNE
4Zampe CANI
4Zampe GATTI
4Zampe ADOTTATI
4Zampe PERSI E TROVATI
ISTITUTO DIRITTO UMANITARIO
MONDO DI POESIE
ISTITUTO COMPRENSIVO ITALO CALVINO
UNITRE SANREMO
COLDIRETTI INFORMA
SR INKIESTE
INSIDER
IN&OUT
#FONDATASULLAVORO
ALMANACCO
LA VERA STORIA DI OSCAR RAFONE
INFERMIERE E SALUTE
FESTE... FESTIDEA!

serata in relax per la showgirl che ha tenuto a battesimo la location di corso Garibaldi a Sanremo.



Carlo Alessi

Ti potrebbero interessare anche:

Articoli sullo stesso argomento:



#Sanremo2017: numerosi i premi realizzati dall'orafo Michele Affidato per b...



#Festival2017: Al Maestro Vince Tempera il premio 'Una Vita per Musica' ded...



10 ingredienti che forse non conosci e fanno miracoli



Forze dell'ordine - Quello che (forse) non sapete sulle auto in divisa



Cura le articolazioni. Il segreto: l'alimentazione, dormire e questo trucco...



arredata, lavanderia/ripostiglio, due...

Vedi tutti gli annunci

IN BREVE

martedì 07 febbraio



#Sanremo2017, Fiorella Mannoia e Luca Barbarossa: rimpatriata tra amici alla vigilia del festival
(h. 09:25)



#Festival2017: stasera la prima serata, ecco come saranno strutturate tutte le altre in diretta dall'Ariston
(h. 09:21)



#Festival2017: finalmente si parte! Dopo mesi di attesa stasera la 'prima', ecco la scaletta della serata su Rai Uno
(h. 08:44)



#Sanremo2017: al via #faccedafestival 2.0 che vi porterà direttamente al prossimo Festival
(h. 08:39)



Per Claudio Villa "Sanremo val bene una messa" vince nel 1955 con "Buongiorno tristezza"
(h. 07:14)



#Festival 2017: grande festa al 'Roof Garden' del Casinò per il 'Gran Gala della Liguria'
(h. 01:03)

lunedì 06 febbraio



Sanremo: giovedì prossimo al Golf Club degli Ulivi l'elezione di 'Una Miss per Sanremo 2017'
(h. 21:44)



#Festival2017: in mezzo a due ali di folla ecco i protagonisti sulla 'passerella' (Foto e video dalla diretta)
(h. 20:47)



'Casa Sanremo': il programma di domani al Palafiori di corso Garibaldi, c'è anche Vittorio Sgarbi
(h. 20:34)



#Festival2017: in diretta dall'esterno del teatro Ariston la 'Passerella' dei protagonisti di 'Sanremo'
(h. 19:51)

Leggi le ultime di: FESTIVAL DI SANREMO





Dalla redazione di RivieraSport:

DIFFERENZIATA ISTRUZIONI PER L'USO
CONFARTIGIANATO INFORMA

CERCA NEL WEB
Cerca
Google

ACCADEVA UN ANNO FA



EVENTI
#Festival2016: con i 'Plus One' il sanremese Paolo Correnti sul palco dell'Ariston a supporto di J-Balvin



ATTUALITÀ
Airole: ancora una delegazione di abitanti di Coldirodi a seguire la messa di don Pasquale



CRONACA
Sanremo: polemica dei Maestri dell'Orchestra Sinfonica. Il Presidente Caridi: "Capisco le loro esigenze, ma conto di recuperare il rapporto"

Leggi tutte le notizie

#Festival2017: quest'anno si festeggia il decennale di 'Casa Sanremo' con l...

Raccomandato da eDintorni

Merlino PUBBLICITÀ OGGETTI PUBBLICITARI ETICHETTE



Sanremo: dopo lo shopping ed i 'selfie' in via Matteotti, serata al Morgana...

Un milionario 27enne parla del suo lavoro da 500€ all'ora. Scopri di più...



Oscar dello Sport Imperiese: tutti i premiati della serata all'Ariston di S...



Per l'Imperiasci2004, inizio di stagione agonistica 2016/17 con il botto

Sponsor
(Sponsor)

Copyright © 2013 - 2017 IlNazionale.it. Tutti i diritti sono riservati. Partita Iva: IT 03401570043 Credits | Privacy



Sanremo 2017, le lunghe giornate di "turisti festivalieri", giornalisti e addetti ai lavori

di Domenico Naso

di Domenico Naso | 6 febbraio 2017

COMMENTI (0) 42

Più informazioni su: Festival di Sanremo 2017

Chi bazzica **Sanremo nella settimana del Festival**, e non ha le giornate piene di conferenze stampa, interviste e impegni professionali vari, conosce alla perfezione **Casa Sanremo**, l'hospitality del Festival ormai giunta alla decima edizione. Due location (Palafiori e Villa Ormond) e un programma quotidiano ricco di eventi (350 in una settimana) ospitano durante il giorno i "**turisti festivalieri**", gli addetti ai lavori, i giornalisti, mentre a notte fonda, dopo la fine della diretta dall'Ariston, arrivano i party, le esibizioni live dei cantanti e la buona cucina.

L'inaugurazione di Casa Sanremo ha visto il taglio del nastro

Mi piace 23 mila Segui @FQMagazineit

Annunci Immobiliari
Su Immobiliare.it trovi oltre 900.000 annunci di case in vendita e in affitto. Cerca ora!

DALLA HOMEPAGE

Usa-Iran, fine del disgelo. Ripartе la tensione Khamenei: "Trump mostra vero volto americano"



MONDO

GIUSTIZIA & IMPUNITÀ
Mafia Capitale, archiviati 113 indagati tra cui Alemanno e Zingaretti

MONDO
Atene, dall'alba sotto la pioggia per un sussidio Sistema va in tilt: è caos

invece, tocca a "Stasera tutti a casa", l'evento organizzato in collaborazione con Tv Sorrisi e Canzoni, un vero e proprio party della vigilia, che potrà contare anche sulla presenza di molti dei cantanti in gara.

Gli eventi più interessanti del ricco programma di Casa Sanremo, però, sono ovviamente i live dopo la mezzanotte, **showcase esclusivi firmati Radio105 e Radio Monte Carlo**. Martedì 7 tocca a Paola Turci e ai due "giovani" Maldestro e Braschi, mentre mercoledì arrivano sul palco della lounge Fabrizio Moro, Lele e l'attesissima Marianne Mirage.

La formula "due giovani, un big" continua anche giovedì, con Francesco Guasti e Tommaso Pini a introdurre l'esibizione di **Gigi D'Alessio**. Venerdì, arrivano Ermal Meta e Alessio Bernabei assieme al giovane Leonardo Lamacchia, mentre sabato sera, dopo la finalissima del Festival, si esibiranno Francesco Gabbani, Raige e Giulia Luzi e i **La Rua**, la cui eliminazione dalla gara dei giovani ha fatto arrabbiare appassionati di musica e addetti ai lavori.

Oltre 4500 mq fanno da scenario a un progetto nato dieci anni con lo scopo di aggregare giornalisti, artisti e addetti ai lavori e utilizzare la musica per veicolare altri messaggi, a cominciare dalla promozione delle eccellenze italiane per quanto riguarda **la moda, le tradizioni e la buona cucina**.

di Domenico Naso | 6 febbraio 2017

COMMENTI (0) 42

CONTENUTI SPONSORIZZATI



Altri sette autovelox - E la chiamano sicurezza
(Quattroruote)



Ladri spiazzati da questo nuovo strumento per la difesa...
(news24news.com)



Pancakes gustosi e light: ecco la ricetta
(desiderimagazine.it)

POTREBBERO INTERESSARTI ANCHE



Toni Servillo sgrida spettatore che usa cellulare e tutto...



Augusta, don Prisutto e i morti per inquinamento: la Spoon...



Paola Ferrari furiosa: "La Rai non rispetta i suoi...

VIDEO CONSIGLIATI



Grillo all'invalida civile che chiede aiuto: "Prenda il mio biglietto...



Il 'vaffa' a Renzi del vigile del fuoco. "Dopo la fatica del terremoto...



CLIVE OWEN E PAOLO SORRENTINO PORTANO AL CINEMA LA RI(E)VOLUZIONE



10 buone abitudini alimentar
(desiderimagazine.it)

Raccomandato da outbrain

Più commentati



Festival di Sanremo 2017, cosa ne pensavano i cantautori nell'85



Festival di Sanremo 2017, ecco la controprogrammazione Mediaset alla corazzata Conti-De Filippi: debole ma non inesistente



*Sanremo 2017, Greta Menchi nella giuria degli esperti: a Festival non ancora iniziato ecco la prima ca***ta*



Sanremo 2017, i ventidue cantanti in gara: le schede

Vai a Festival di Sanremo 2017



DIRETTORE TESTATA ONLINE: PETER GOMEZ

SEGUI IL FATTOQUOTIDIANO.IT

METEO

Il Fatto Quotidiano

LOG IN

Gentile lettore, puoi manifestare liberamente la tua opinione ma ricorda che la pubblicazione dei commenti è sospesa dalle 22 alle 7, che **i commenti per ogni articolo saranno chiusi dopo 48 ore, il massimo di caratteri consentito per ogni messaggio è di 1.500 e che ogni utente può postare al massimo 50 commenti alla settimana.** Abbiamo deciso di impostare questi limiti per migliorare la qualità del dibattito. È necessario attenersi **Termini e Condizioni di utilizzo del sito (in particolare punti 3 e 5)**: evitare gli insulti, le accuse senza fondamento e mantenersi in tema con la discussione. Tutti i commenti saranno pubblicati dopo essere stati letti e approvati, ad eccezione di quelli pubblicati dagli utenti in white list (vedere il punto 3 della nostra policy). Infine non è consentito accedere al servizio tramite account multipli. La Redazione

0 Commenti Il Fatto Quotidiano 1 Accedi

Consiglia Condividi Ordina dal più recente

Inizia la discussione...

Commenta per primo.

Iscriviti Aggiungi Disqus al tuo sito web Aggiungi Disqus Aggiungi Privacy DISQUS

Il Fatto SOCIAL CLUB

Entra nel Fatto Social Club e scopri i vantaggi

Entra come **SOSTENITORE** XXXXXX

Entra come **PARTNER** XXXXXX

Entra come **SOCIO DI FATTO** XXXXXX

Editoriale il Fatto S.p.A. C.F. e P.IVA 10460121006

© 2009-2017 Il Fatto Quotidiano | Privacy | Fai pubblicità con FQ | Termini e condizioni d'uso | Scrivi alla Redazione | RSS | Aiuto | Ufficio abbonamenti | Archivi



VIDEO IN EVIDENZA



ISCRIVITI ALLA NEWSLETTER DI CARIATINET
Cognome
Nome
Email
ISCRIVITI
VI SEGNALIAMO



La Calabria protagonista a Casa Sanremo 2017

L'EVENTO COLLATERALE AL FESTIVAL COMPIE DIECI ANNI. ELISABETTA GREGORACI HA TAGLIATO IL NASTRO

ITALIA 7 febbraio 2017 Comunicato Stampa Attualità, Musica e Spettacolo 0



TUTTE LE NOTIZIE DI CARIATINET
Seleziona Le Notizie



FACEBOOK

Questo sito utilizza cookie, anche di terze parti, a scopi pubblicitari e per migliorare servizi ed esperienza dei lettori. Per maggiori informazioni o negare il consenso, leggi l'informativa estesa. Se decidi di continuare la navigazione consideriamo che accetti il loro uso.





GALLERIA FOTO-ARTICOLI












La partecipazione attiva delle istituzioni e delle aziende calabresi presentata in apposita conferenza

Al via la decima edizione di **"Casa Sanremo" 2017**. Un compleanno importante per l'evento collaterale che rappresenta l'hospitality del Festival della Canzone italiana. Una realtà, in continua evoluzione, prodotta dal Gruppo Eventi, nata da un'idea di **Vincenzo Russolillo** e **Mauro Marino**. Quest'anno due location d'eccezione: Palafiori e Villa Ormond. Un'edizione di tutto rispetto con un programma di oltre 350 eventi. Showcase esclusivi con gli artisti in gara presentati da Radio 105 e Radio Monte Carlo.

Si è dato il via domenica 5 febbraio con il **taglio del nastro** avvenuto con una **madrina d'eccezione**: **Elisabetta Gregoraci**, grazie alla collaborazione del maestro **orafo Michele Affidato**.

In una superficie **di oltre 4500 mq**. Il progetto Casa Sanremo è nato dieci anni fa con l'obiettivo di creare un luogo di aggregazione per tutti i giornalisti, gli artisti, gli addetti ai lavori che ogni anno confluiscono nella cittadina ligure per il Festival. Ma soprattutto per raccontare l'Italia attraverso le sue peculiarità in un unico contenitore: la musica, la moda, la cultura, i territori, le tradizioni, le aziende con i loro prodotti e non ultima la buona cucina.

In questo ricco e allettante contesto nazionale è presente, da **vera protagonista**, anche la **Calabria**. I tanti momenti dedicati alla regione che è situata alla punta dello Stivale, ricca di fascino e suggestioni, dalle bellezze impareggiabili della sua natura incontaminata, sono stati presentati nel corso di un'apposita conferenza, presso la biblioteca diocesana di Rossano Centro.



ALTRE NOTIZIE



Il Rotary club di Cariati ha organizzato una giornata dedicata alla prevenzione dell'ictus.

CARIATI
2 febbraio 2017
0

Questo sito utilizza cookie, anche di terze parti, a scopi pubblicitari e per migliorare servizi ed esperienza dei lettori. Per maggiori informazioni o negare il consenso, leggi l'informativa estesa. Se decidi di continuare la navigazione consideriamo che accetti il loro uso.





Turismo e Beni culturali della Regione Calabria.

La partecipazione attiva delle istituzioni e delle aziende calabresi che hanno aderito al progetto "**Casa Sanremo" 2017** è programmata dal 5 all'11 febbraio. In particolare il salotto, allestito al Palafiori, a pochi passi dall'Ariston, ospiterà la **Calabria** nella giornata del **9 febbraio**. L'obiettivo è la **valorizzazione turistica ed enogastronomica del territorio**. Un'occasione per dare voce ai tesori poco conosciuti di cui è ricca la nostra regione e farsi ambasciatori di un'immagine diversa e migliore della nostra terra.

"Nell'anno in cui il *New York Times* ha inserito la Calabria nell'elenco dei 52 posti da visitare nel mondo, la partecipazione a Casa Sanremo appare un ottimo modo per promuovere la nostra terra, mostrando la Calabria per bene, sana e positiva". Sono questi alcuni aspetti evidenziati da **Giuseppe Greco,** referente per la Calabria di **Casa Sanremo,** nel corso della conferenza di presentazione.

Greco ha evidenziato che nella città ligure verranno esaltate le bellezze naturali, le capacità imprenditoriali, gli aspetti culturali, e i prodotti caratteristici della Calabria, tra cui, la "dolce" di Rossano, i vini autoctoni, il bergamotto, la liquirizia". Ovviamente, non ha tralasciato l'arte gastronomica che caratterizza l'intero territorio calabrese. Una serie di indicatori che sono stati inseriti in un apposito **vademecum**, a vasta distribuzione gratuita, in cui viene sottolineato il perché visitare la Calabria.

Alla conferenza di presentazione, moderata dal **sociologo e giornalista Antonio Iapichino**, ha preso parte anche **Francesco Russo**, **consigliere comunale di Crosia** con delega al Turismo, che a Casa Sanremo presenterà l'iniziativa "**Fai una tappa a Crosia**". L'invito a

ARTICOLI DI IERI



Lentamente muore la ASL di Cirò Marina.

CIRO' MARINA
1 febbraio 2017
0



Consiglio Comunale CARIATI 31/1/2017 Parte6 [VIDEO]

CARIATI
1 febbraio 2017
0



Consiglio Comunale CARIATI 31/1/2017 Parte7 [VIDEO]

CARIATI



ESTESA ALLE ZONE MARINE

MANDATORICCIO
2 febbraio 2017
0



COMUNICATO STAMPA dal Dirigente Scolastico del Liceo Scientifico Di Cariati

CARIATI
2 febbraio 2017
0



Il consiglio comunale approva: i cittadini possono pagare le ingiunzioni fiscali in modo agevolato

CARIATI
2 febbraio 2017

Questo sito utilizza cookie, anche di terze parti, a scopi pubblicitari e per migliorare servizi ed esperienza dei lettori. Per maggiori informazioni o negare il consenso, leggi l'informativa estesa. Se decidi di continuare la navigazione consideriamo che accetti il loro uso.



Consiglio Comunale CARIATI 31/1/2017 Parte5 [VIDEO]

CARIATI
31 gennaio 2017
0



Consiglio Comunale CARIATI 31/1/2017 Parte4 [VIDEO]

CARIATI
31 gennaio 2017
0



Consiglio Comunale CARIATI 31/1/2017 Parte3 [VIDEO]

CARIATI
31 gennaio 2017
0

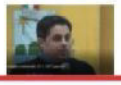

Consiglio Comunal

vanno dal mare alla montagna, passando dalle verdi colline.

Eugenio Montagna dell'omonima azienda Montagna ha sottolineato che quest'anno renderà il suino nero (razza autoctona allevata allo stato brado e semibrado nella macchia mediterranea calabrese) protagonista della **cena di gala del 9 febbraio**. Lo stesso Montagna ha messo in luce che Casa Sanremo rappresenta un'importante vetrina, "La partecipazione in questi anni", ha detto, "mi ha consentito di creare nuove amicizie, contatti e opportunità di business".

Jenny Panza del Consorzio di Tutela Patata della Sila Igp, Indicazione geografica protetta, ha evidenziato l'importanza di un prodotto di qualità, soprattutto a tavola. Dunque, la necessità di promuovere e far capire al consumatore la valenza del prodotto certificato.

Il pizzaiolo cariatese **Pietro Tangari,** in arte Pedro's, ha confidato in anteprima che preparerà una pizza a lunga lievitazione con crema di finocchio, salsiccia bianca di suino nero Montagna, provola silana, peperoncino rosso di Calabria, scorza di arance della Sibaritide e olio extravergine di oliva dell'azienda Labonia.

Nel corso della conferenza, attraverso un collegamento telefonico, il maestro orafo crotonese **Michele Affidato,** ha interloquito con il referente **Giuseppe Greco** e il **giornalista Iapichino,** sottolineando l'importanza di Casa Sanremo e riferendo i diversi aspetti della programmazione.

Oltre ai presenti in sala, sono diversi i *partners* che hanno risposto all'appello e durante la settimana della k*ermesse* canora saranno a Sanremo per far scoprire a cantanti, artisti, giornalisti, autori e spettatori, le eccellenze e le tipicità calabresi: dal pane del panificio Pan di campagna di Rossano, all'olio dell'azienda agricola



PRONTO SOCCORSO, AL VIA LA RIQUALIFICAZIONE. MANUTENZIONE STRAORDINARIA, AGGIUDICATA GARA

ROSSANO
2 febbraio 2017
0



ELEZIONI PROVINCIALI: Filomena Greco "Il Basso Jonio poteva fare di più"

CARIATI
2 febbraio 2017
0



SLIDESHOW

Questo sito utilizza cookie, anche di terze parti, a scopi pubblicitari e per migliorare servizi ed esperienza dei lettori. Per maggiori informazioni o negare il consenso, leggi l'informativa estesa. Se decidi di continuare la navigazione consideriamo che accetti il loro uso.

7 Parte2 [VIDEO]

CARIATI
31 gennaio 2017
0



Consiglio Comunale CARIATI 31/1/2017 parte1 [VIDEO]

CARIATI
31 gennaio 2017
0

COMMENTI RECENTI

GINO PAOLI: REATO PRESCRITTO – cariatinet.it su TANTO VA LA GATTA AL LARDO...

Cataldo Formaro su Campana: Se andiamo bene il merito è di tutto il collettivo, non solo di chi fa goal.

all'Associazione Bar Project (Abp) di Rossano che preparerà drink ad artisti, giornalisti e ospiti.

Durante la puntata televisiva del coking show "**Italia in vetrina**", in onda sui canali social di Casa Sanremo il giovane cantante calabrese **Giovanni Comite** presenterà alcuni suoi brani inediti: Non basta. Nel corso della stessa trasmissione verrà fatto conoscere il poemetto "**Sono la mia terra**" **della poetessa Anna Lauria**, un **omaggio alla Calabria**, finalizzato a promuovere il territorio calabrese, mentre agli ospiti di Casa Sanremo verrà omaggiato un lavoro multimediale con la voce narrante della stessa poetessa calabrese. Nel corso della **cena di gala del 9 febbraio** verranno **esaltati i sapori calabresi**, attraverso i prodotti tipici di questa terra e le prelibatezze preparate con professionalità dagli chef della stessa regione calabra.



CALABRIA FESTIVAL DI SANREMO

ARTICOLO PRECEDENTE **ARTICOLO SUCCESSIVO**

ARTICOLI CORRELATI



Freddo in Calabria



TIRAGE E SBOCCATURA "METODO CLASSICO" iGRECO



SANREMO: LA VITTORIA DEGLI STADIO

Questo sito utilizza cookie, anche di terze parti, a scopi pubblicitari e per migliorare servizi ed esperienza dei lettori. Per maggiori informazioni o negare il consenso, leggi l'informativa estesa. Se decidi di continuare la navigazione consideriamo che accetti il loro uso.

Casa Sanremo, il programma del 7 febbraio

Casa Sanremo, ecco tutte le attività del 7 febbraio.

di **Carlotta Sabatini** - 07 Febbraio 2017



Casa Sanremo riapre i battenti e, dopo la festa inaugurale e il taglio del nastro con Elisabetta Gregoraci, si prepara a intrattenere gli avventori con tante attività.

h. 13.15 **Presentazione Soundreef Optima Theatre**
Interviene Davide D'Atri AD e fondatore

h. 18.00 **Presentazione libro@Optima Theatre**
Il lato oscuro dei social media: il libro di Roberta Bruzzone
Un libro che affronta il lato oscuro che può nascondersi tra i vari utilizzatori di queste piattaforme di comunicazione ormai diffusissime, in grado di raggiungere chiunque, ovunque, in ogni momento. Indubbiamente è vero che i social media consentono di estendere le proprie reti sociali e professionali, di autopromuoversi e seguire i propri interessi con estrema rapidità e facilità, ma la cronaca nera sempre più spesso ci racconta vicende che mostrano con quanta rapidità e facilità ciò che avviene sui social media può trasformarsi in una vera e propria

bate lagli indecifrabili cold case degli anni Cinquanta agli omicidi ancora avvolti dalla nebbia del sospetto, fino ai più recenti fatti di sangue che hanno sconvolto l'opinione pubblica nazionale. Attraverso un'attenta e puntuale disamina, Il ragionevole sospetto ripercorre la trama di quella complessa tessitura che compone ogni delitto, quel torbido intreccio di bugie, mistero, occultamenti, depistaggi e crudeltà.

h. 19.00 **Vittorio Sgarbi inaugura Casa Sanremo Arte**
SHOWCASE AFTER MIDNIGHT. Domani sera sul palco della lounge, realizzato dal set designer Mario Carlo Garrambone, il direttore Beppe Cuva presenterà Maldestro, in gara nella categoria delle Nuove Proposte con "Canzone per Federica", Braschi, che presenta al Festival "Nel mare ci sono i coccodrilli" e la cantautrice romana Paola Turci, alla sua decima performance sul palco dell'Ariston. Gli showcase sono firmati Radio 105 e Radio Monte Carlo.



Casa Sanremo, tutti gli showcase in programma

foto@Facebook

Torna alla pagina di Sanremo in Musica

Elisabetta Gregoraci Sara Galimberti e Micaela a Casa Sanremo 2017

gentevip.it/sanremo/elisabetta-gregoraci-sara-galimberti-e-micaela-casa-sanremo-2017/183766/

Fabrizio Bettinelli 7/2/2017

7 febbraio 2017

Casa Sanremo 2017 Sara Galimberti e Micaela ospiti all'inaugurazione di Casa Sanremo 2017 per il taglio del nastro di Elisabetta Gregoraci.

In attesa della partenza ufficiale della sessantasettesima edizione del Festival di **Sanremo**, molti personaggi del mondo dello spettacolo continuano a presenziare gli showcase di **Casa Sanremo**.



Casa Sanremo 2017 : Elisabetta Gregoraci

E' il caso delle cantanti **Sara Galimberti** e **Micaela**, entrambe finaliste di due passate edizioni del Festival di Sanremo. Come ricorderete certamente quella del 2007 per **Sara Galimberti** e quella del 2011 per **Micaela**.



Sara Galimberti : Casa Sanremo 2017

Ovviamente non sono passate inosservate nel corso dell'affollata inaugurazione che si è tenuta al **PalaFiori**, che ha avuto come momento clou il taglio della torta da parte della bella attrice, presentatrice e madrina **Elisabetta Gregoraci**. Le due affascinanti cantanti, assieme ai due amici e autori televisivi **Luigi Miliucci** e **Tommaso Martinelli**, sono state intervistate da Vittoriana Abate, inviata di punta della prestigiosa trasmissione di Rai Uno "**Porta a porta**".



Vittoriana Abate (Porta a Porta) gli autori televisivi : Tommaso Martinelli e Luigi Miliucci

Al via la decima edizione di “Casa Sanremo” 2017: Calabria protagonista

rossano.weboggi.it/Cultura/148904-Al-via-la-decima-edizione-di-%E2%80%9CCasa-Sanremo%E2%80%9D-2017%3A-Calabr

7/2/2017



Al via la decima edizione di “Casa Sanremo” 2017. Un compleanno importante per l’evento collaterale che rappresenta l’hospitality del Festival della Canzone italiana. Una realtà, in continua evoluzione, prodotta dal Gruppo Eventi, nata da un’idea di Vincenzo Russolillo e Mauro Marino. Quest’anno due location d’eccezione: Palafiori e Villa Ormond. Un’edizione di tutto rispetto con un programma di oltre 350 eventi. Showcase esclusivi con gli artisti in gara presentati da Radio 105 e Radio Monte Carlo. Si è dato il via domenica 5 febbraio con il taglio del nastro avvenuto con una madrina d’eccezione: Elisabetta Gregoraci, grazie alla collaborazione del maestro orafo Michele Affidato. In una superficie di oltre 4500 mq. Il progetto Casa Sanremo è nato dieci anni fa con l’obiettivo di creare un luogo di aggregazione per tutti i giornalisti, gli artisti, gli addetti ai lavori che ogni anno confluiscono nella cittadina ligure per il Festival. Ma soprattutto per raccontare l’Italia attraverso le sue peculiarità in un unico contenitore: la musica, la moda, la cultura, i territori, le tradizioni, le aziende con i loro prodotti e non ultima la buona cucina.

In questo ricco e allettante contesto nazionale è presente, da vera protagonista, anche la Calabria. I tanti momenti dedicati alla regione che è situata alla punta dello Stivale, ricca di fascino e suggestioni, dalle bellezze impareggiabili della sua natura incontaminata, sono stati presentati nel corso di un’apposita conferenza, presso la biblioteca diocesana di Rossano Centro. La “Calabria a Casa Sanremo” è un evento che si realizza con il contributo del Dipartimento al Turismo e Beni culturali della Regione Calabria. La partecipazione attiva delle istituzioni e delle aziende calabresi che hanno aderito al progetto “Casa Sanremo” 2017 è programmata dal 5 all’11 febbraio. In particolare il salotto, allestito al Palafiori, a pochi passi dall’Ariston, ospiterà la Calabria nella giornata del 9 febbraio. L’obiettivo è la valorizzazione turistica ed enogastronomica del territorio. Un'occasione per dare voce ai tesori poco conosciuti di cui è ricca la nostra regione e farsi ambasciatori di un’immagine diversa e migliore della nostra terra. “Nell'anno in cui il New York Times ha inserito la Calabria nell'elenco dei 52 posti da visitare nel mondo, la partecipazione a Casa Sanremo appare un ottimo modo per promuovere la nostra terra, mostrando la Calabria per bene, sana e positiva”. Sono questi alcuni aspetti evidenziati da Giuseppe Greco, referente per la Calabria di Casa Sanremo, nel corso della conferenza di presentazione. Greco ha evidenziato che nella città ligure verranno esaltate le bellezze naturali, le capacità imprenditoriali, gli aspetti culturali, e i prodotti caratteristici della Calabria, tra cui, la "dolce" di Rossano, i vini autoctoni, il bergamotto, la liquirizia". Ovviamente, non ha tralasciato l’arte gastronomica che caratterizza l’intero territorio calabrese. Una serie di indicatori che sono stati inseriti in un apposito vademecum, a vasta distribuzione gratuita, in cui viene sottolineato il perché visitare la Calabria. Alla conferenza di presentazione, moderata dal sociologo e giornalista Antonio Iapichino, ha preso parte anche Francesco Russo, consigliere comunale di Crosia con delega al Turismo, che a Casa Sanremo presenterà l’iniziativa "Fai una tappa a Crosia”. L’invito a visitare la cittadina ionica, soggiornarvi e poi, estendere la conoscenza del territorio che offre l’opportunità di godere delle bellezze naturali che vanno dal mare alla montagna, passando dalle verdi colline. Eugenio Montagna dell'omonima azienda Montagna ha sottolineato che quest'anno renderà il suino nero (razza autoctona allevata allo stato brado e semibrado nella macchia mediterranea calabrese) protagonista della cena di gala del 9 febbraio. Lo stesso Montagna ha messo in luce che Casa Sanremo rappresenta un’importante vetrina, “La partecipazione in questi anni”, ha detto, “mi ha consentito di creare nuove amicizie, contatti e opportunità di business”. Jenny Panza del Consorzio di Tutela Patata della Sila

Igp, Indicazione geografica protetta, ha evidenziato l'importanza di un prodotto di qualità, soprattutto a tavola. Dunque, la necessità di promuovere e far capire al consumatore la valenza del prodotto certificato. Il pizzaiolo cariatese Pietro Tangari, in arte Pedro's, ha confidato in anteprima che preparerà una pizza a lunga lievitazione con crema di finocchio, salsiccia bianca di suino nero Montagna, provola silana, peperoncino rosso di Calabria, scorza di arance della Sibaritide e olio extravergine di oliva dell'azienda Labonia. Nel corso della conferenza, attraverso un collegamento telefonico, il maestro orafo crotonese Michele Affidato, ha interloquito con il referente Giuseppe Greco e il giornalista Iapichino, sottolineando l'importanza di Casa Sanremo e riferendo i diversi aspetti della programmazione. Oltre ai presenti in sala, sono diversi i partners che hanno risposto all'appello e durante la settimana della kermesse canora saranno a Sanremo per far scoprire a cantanti, artisti, giornalisti, autori e spettatori, le eccellenze e le tipicità calabresi: dal pane del panificio Pan di campagna di Rossano, all'olio dell'azienda agricola Labonia di Caloveto, dall'amaro alle olive Ulivar, all'Api, Associazione pizzerie italiane sede di Cosenza, dall'Istituto musicale Donizetti di Crosia alla cucina della chef rossanese Danila Forciniti, all'Associazione Bar Project (Abp) di Rossano che preparerà drink ad artisti, giornalisti e ospiti. Durante la puntata televisiva del coking show "Italia in vetrina", in onda sui canali social di Casa Sanremo il giovane cantante calabrese Giovanni Comite presenterà alcuni suoi brani inediti: Non basta. Nel corso della stessa trasmissione verrà fatto conoscere il poemetto "Sono la mia terra" della poetessa Anna Lauria, un omaggio alla Calabria, finalizzato a promuovere il territorio calabrese, mentre agli ospiti di Casa Sanremo verrà omaggiato un lavoro multimediale con la voce narrante della stessa poetessa calabrese. Nel corso della cena di gala del 9 febbraio verranno esaltati i sapori calabresi, attraverso i prodotti tipici di questa terra e le prelibatezze preparate con professionalità dagli chef della stessa regione calabra.

Sanremo, Ron (con tracolla) e l'esibizione a sorpresa

video.repubblica.it/dossier/sanremo-2017/sanremo-ron-con-tracolla-e-l-esibizione-a-sorpresa/267088/267473

7 febbraio 2017 Non si è neanche tolto la borsa, gli hanno dato il microfono e ha cantato uno dei suoi brani storici più belli, 'Vorrei incontrarti fra cent'anni'. Ieri Ron era fra gli ospiti di una serata a Casa Sanremo, lo spazio dedicato agli eventi collaterali del festival. Un accenno alla canzone, da parte della band che animava la serata, doveva essere solo un omaggio all'artista che invece, microfono alla mano e borsa a tracolla, si è solo tolto la sciarpa e ha cominciato a cantare. Un'esibizione a sorpresa accolta da grandi applausi.

Video di Alessandra Vitali

AVELLINOTODAY

Gastronomia, un conte e un principe irpini sulla tavola di "Casa Sanremo"

Nel prestigioso Roof i prodotti sono cucinati dalle mani sapienti di Fofò Ferriere ed il suo staff

Redazione
07 febbraio 2017 10:40



Due prodotti tipici irpini sulla tavola dell'area hospitality del Festival di Sanremo. I prosciutti di "Autentici salumi" delizieranno il prestigioso parterre dei protagonisti con il "Conte di Laceno" e il "Principe dell'Irpinia":

I gustosissimi affettati, firmati da Gli Autentici, vengono lavorati a Nusco presso lo stabilimento Sam.
A Casa Sanremo, inoltre c'è stato uno Show Cooking Educational dedicato a Gli Autentici raccontando attraverso la presentazione di ricette e tipicità, i punti di forza del prodotto, la sua cultura e la tradizione.

Nel prestigioso Roof i prodotti sono cucinati dalle mani sapienti di Fofò Ferriere ed il suo staff. Una tradizione quasi centenaria. Nel 1919 Liberato Spiezia decide di fondare un laboratorio artigiano di salumi a San Vitaliano, piccolo centro alle porte di Napoli. Il suo obiettivo è quello di produrre salumi di qualità, resi riconoscibili dal famoso marchio che, ancora oggi, identifica i prodotti.

Nel 1991 nasce a Nusco, nel cuore dell' Irpinia, il Salumificio Meridionale, complesso produttivo all'avanguardia, considerato tutt'oggi uno dei più moderni impianti d'Europa. La sua posizione, a 750 metri sul livello del mare, immerso nell'aria salubre delle montagne irpine, ideale per una perfetta stagionatura, fa sì che la sua vocazione naturale sia le produzioni dei tipici prosciutti crudi irpini: il Conte di Laceno ed il Principe dell'Irpinia.

Nel segno della tradizione garantendo gusto e qualità Libero e Rossella Spiezia proseguono l'attività aprendola a nuovi orizzonti, partecipando ad eventi clou: da Miss Italia a Sanremo, grazie alla stretta collaborazione con "Gruppo Eventi" di Enzo Russolillo.

I più letti della settimana

Le migliori caffetterie di Avellino: ecco una mini-guida per una pausa caffè

Cosa fare a San Valentino: le migliori proposte per una serata stellare

Commerciante tenta di uccidersi: è in gravissime condizioni in ospedale

Omicidio di Seriate, il consulente della difesa di Antonio Tizzani affila le armi

Atripalda, migliorano le condizioni del commerciante

E morto Armando La Porta, padre di Pasqualino

Continuando la navigazione presti il consenso all'uso di tutti i cookie. Maggiori Informazioni

OK

La Calabria protagonista a Casa Sanremo 2017

Pubblicato da Comunicato Stampa in Attualità, Breaking News, In Evidenza, Rossano 07/02/2017 20:30



Al via la decima edizione di " **Casa Sanremo " 2017**. Un compleanno importante per l'evento collaterale che rappresenta l'hospitality del Festival della Canzone italiana. Una realtà, in continua evoluzione, prodotta dal Gruppo Eventi. Nata da un'idea di **Vincenzo Russolillo** e **Mauro Marino**. Quest'anno due location d'eccezione. Palafiori e Villa Ormond. Un'edizione di tutto rispetto con un programma di oltre 350 eventi. Showcase esclusivi con gli artisti in gara presentati da Radio 105 e Radio Monte Carlo.

Si è dato il via domenica 5 febbraio con il **taglio del nastro.** Avvenuto con una **madrina d'eccezione**: **Elisabetta Gregoraci.** Grazie alla collaborazione del maestro **orafo Michele Affidato**.

In una superficie **di oltre 4500 mq**. Il progetto **Casa Sanremo** è nato dieci anni fa con l'obiettivo di creare un luogo di aggregazione per tutti. Giornalisti, gli artisti, gli addetti ai lavori che ogni anno confluiscono nella cittadina ligure per il Festival. Ma soprattutto per raccontare l'Italia attraverso le sue peculiarità in un unico contenitore. La musica, la moda, la cultura, i territori, le tradizioni, le aziende con i loro prodotti e non ultima la buona cucina.

In questo ricco e allettante contesto nazionale è presente, da **vera protagonista**, anche la **Calabria**. I tanti momenti dedicati alla regione che è situata alla punta dello Stivale. Ricca di fascino e suggestioni, dalle bellezze impareggiabili della sua natura incontaminata. Sono stati presentati nel corso di un'apposita conferenza, presso la **biblioteca diocesana di Rossano** Centro.

LA CALABRIA A CASA SANREMO 2017

La "**Calabria a Casa Sanremo**". E' un evento che si realizza **con il contributo del Dipartimento al Turismo e Beni culturali della Regione Calabria.**

La partecipazione attiva delle istituzioni e delle aziende calabresi che hanno aderito al progetto. "**Casa Sanremo" 2017** è programmata dal 5 all'11 febbraio. In particolare il salotto, allestito al Palafiori, a pochi passi dall'Ariston. Ospiterà la **Calabria** nella giornata del **9 febbraio**. L'obiettivo è la **valorizzazione turistica ed enogastronomica del territorio**. Un'occasione per dare voce ai tesori poco conosciuti. Di cui è ricca la nostra regione e farsi ambasciatori di un'immagine diversa e migliore della nostra terra.

"Nell'anno in cui il *New York Times* ha inserito la Calabria nell'elenco dei 52 posti da visitare nel mondo. La partecipazione a Casa Sanremo appare un ottimo modo per promuovere la nostra terra. Mostrando la Calabria per bene, sana e positiva". Sono questi alcuni aspetti evidenziati da **Giuseppe Greco.** Referente per la Calabria di **Casa Sanremo,** nel corso della conferenza di presentazione.

Greco ha evidenziato che nella città ligure verranno esaltate le bellezze naturali. Le capacità imprenditoriali, gli aspetti culturali, e i prodotti caratteristici della Calabria. Tra cui, la "dolce" di Rossano, i vini autoctoni, il bergamotto, la liquirizia". Ovviamente, non ha tralasciato l'arte gastronomica che caratterizza l'intero territorio calabrese. Una serie di indicatori che sono stati inseriti in un apposito **vademecum.** A vasta distribuzione gratuita, in cui viene sottolineato il perché visitare la Calabria.

Alla conferenza di presentazione, moderata dal **sociologo e giornalista Antonio Iapichino.** Ha preso parte anche **Francesco Russo**, **consigliere comunale di Crosia** con delega al Turismo. Che a Casa Sanremo presenterà l'iniziativa "**Fai una tappa a Crosia**". L'invito a visitare la cittadina ionica, soggiornarvi e poi, estendere la conoscenza del territorio. Che offre l'opportunità di godere delle bellezze naturali che vanno dal mare alla montagna, passando dalle verdi colline.

CASA SANREMO 2017

Eugenio Montagna dell'omonima azienda Montagna ha sottolineato che quest'anno renderà il suino nero.

CERCA

Google™ Ricerca personalizzata

Cerca

TERRITORIO

- Rossano
- Corigliano
- Trebisacce
- Cassano
- Cariati
- Mirto Crosia

COMUNICATI

Il viaggio accanto: Il nuovo libro di Pierfranco Bruni
08/02/2017 12:30

Bullismo: coltello alla gola, calci e schiaffi a una studentessa di Rossano
08/02/2017 12:08

Real Rogit in campo contro il Maritime
08/02/2017 11:30

"Disconnetti il bullismo": a Rossano dibattito con esperti e studenti
08/02/2017 9:55

Rossanese: Nel mirino il Real Sant'Agata
07/02/2017 21:00

SAPORI IN UN CLICK







I cookie ci aiutano a fornire i nostri servizi. Utilizzando tali servizi, accetti l'utilizzo dei cookie da parte nostra. Leggi

rappresenta un'importante vetrina. "La partecipazione in questi anni", ha detto. "Mi ha consentito di creare nuove amicizie, contatti e opportunità di business".

Jenny Panza del Consorzio di Tutela Patata della Sila Igp. Indicazione geografica protetta, ha evidenziato l'importanza di un prodotto di qualità. Soprattutto a tavola. Dunque, la necessità di promuovere e far capire al consumatore la valenza del prodotto certificato.

Il pizzaiolo cariatese **Pietro Tangari,** in arte Pedro's, ha confidato in anteprima che preparerà una pizza a lunga lievitazione con crema di finocchio, salsiccia bianca di suino nero Montagna, provola silana, peperoncino rosso di Calabria, scorza di arance della Sibaritide e olio extravergine di oliva dell'azienda Labonia.

Nel corso della conferenza, attraverso un collegamento telefonico, il maestro orafo crotonese **Michele Affidato,** ha interloquito con il referente **Giuseppe Greco** e il **giornalista Iapichino,** sottolineando l'importanza di Casa Sanremo e riferendo i diversi aspetti della programmazione.

Oltre ai presenti in sala, sono diversi i *partners* che hanno risposto all'appello e durante la settimana della *kermesse* canora saranno a Sanremo per far scoprire a cantanti, artisti, giornalisti, autori e spettatori, le eccellenze e le tipicità calabresi: dal pane del panificio Pan di campagna di Rossano, all'olio dell'azienda agricola Labonia di Caloveto, dall'amaro alle olive Ulivar, all'Api, Associazione pizzerie italiane sede di Cosenza, dall'Istituto musicale Donizetti di Crosia alla cucina della chef rossanese **Danila Forciniti**, all'Associazione Bar Project (Abp) di Rossano che preparerà drink ad artisti, giornalisti e ospiti.

DECIMA EDIZIONE CASA SANREMO

Durante la puntata televisiva del coking show "**Italia in vetrina**", in onda sui canali social di Casa Sanremo il giovane cantante calabrese **Giovanni Comite** presenterà alcuni suoi brani inediti: Non basta. Nel corso della stessa trasmissione verrà fatto conoscere il poemetto "**Sono la mia terra" della poetessa Anna Lauria**, un **omaggio alla Calabria**, finalizzato a promuovere il territorio calabrese, mentre agli ospiti di Casa Sanremo verrà omaggiato un lavoro multimediale con la voce narrante della stessa poetessa calabrese. Nel corso della **cena di gala del 9 febbraio** verranno **esaltati i sapori calabresi**, attraverso i prodotti tipici di questa terra e le prelibatezze preparate con professionalità dagli chef della stessa regione calabra.

Commenti

0 commenti Ordina per Meno recenti

Aggiungi un commento...

Facebook Comments Plugin

Tweet Mi piace 15 G+1 0 Pin it

TAG: BIBLIOTECA DIOCESANA DI ROSSANO | CASA SANREMO | EUGENIO MONTAGNA | GIUSEPPE GRECO

Articolo Precedente
Riapre il Parco archeologico di Sibari. Inaugurazione 11 febbraio

Articolo Successivo
Rossanese: Nel mirino il Real Sant'Agata

ARTICOLI SIMILI



Prosegue l'impegno a Cariati per realizzare "La Città dello Sport"

03/12/2016 12:30



Inps di Trebisacce, scongiurata la chiusura

27/10/2016 14:30



Avviate le manifestazioni estive di Crosia con uno spettacolo della "International dance"

13/07/2016 11:10



Il nuovo format della rice

Sei proprietario di un immobile nel centro storico? **Mettilo a reddito** anche se ha bisogno di ristrutturazione.

Contattaci telefonicamente o via mail e visita il sito per maggiori informazioni.



www.rossanoa

email

CULTURA & SPETTACOLI



I cookie ci aiutano a fornire i nostri servizi. Utilizzando tali servizi, accetti l'utilizzo dei cookie da parte nostra. Leggi



© Ecodelojonio.it Copyright 2013, Gruppo Editoriale Jonico srl. Aut 02/13 del 20/12/2013 Tribunale di Castrovillari, R.O.C. 24156 | Powered by QuattroPuntoSei design Giovanni Simar

I cookie ci aiutano a fornire i nostri servizi. Utilizzando tali servizi, accetti l'utilizzo dei cookie da parte nostra. Leggi

sanremo 2017 FESTIVAL DI SANREMO 2017
ARTICOLI | VIDEO | FOTOGALLERY

CASA SANREMO | 07 febbraio 2017

La criminologa Roberta Bruzzone: «La merce nei social siete voi»

Giulia Cassini

COMMENTI (0) 20 Tweet G+1 0 LinkedIn 0 Pinterest 0 Email
ISCRIVITI Newsletter Il Secolo XIX

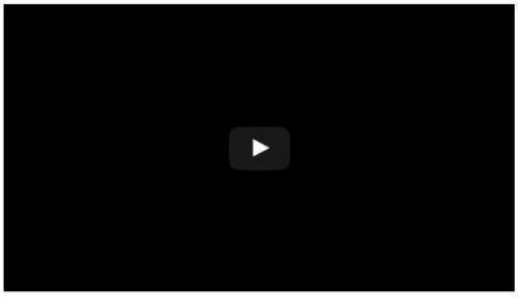

ARTICOLI CORRELATI

Salvini, Renzi, Raggi: tutte le vittime di Crozza al Festival di Sanremo





Festival di Sanremo 2017: la diretta della prima serata

Sanremo- A Casa Sanremo mentre Vittorio Sgarbi inaugura una collettiva realizzata da Re d'Art c'è anche **la ligure Roberta Bruzzone**, criminologa e opinionista, per mettere in guardia sull'uso smodato e criminale dei social. Nel bagno di folla di curiosi e di fan porta con sé il suo ultimo libro "Il lato oscuro dei social media" rimarcando come spesso un uso non corretto o superficiale possa condurre ad una vera e propria patologia, se non diventare esso stesso oggetto di reato. Come dichiara Roberta Bruzzone " il lato oscuro che può raggiungere chiunque, ovunque, in ogni momento. Indubbiamente è vero che i social media consentono di estendere le proprie **reti sociali e professionali**, di autopromuoversi e seguire i propri interessi con estrema rapidità e facilità, ma la cronaca nera sempre più spesso ci racconta vicende che mostrano con quanta rapidità e facilità ciò che avviene sui social media può trasformarsi in una vera e propria scena del crimine".

Anzi spesso proprio **per nascondere un delitto** o sviare delle indagini si utilizzano profili di persone scomparse simulandone viaggi in posti lontani o simulando litigi inesistenti o ancora denunciando falsi abusi o separazioni. Non tutto ciò che sembra positivo è innocuo, tanto più per i giovani o per i soggetti deboli che entrano in queste dinamiche spesso senza rendersene conto.

I TWEET DAL FESTIVAL DI SANREMO

Festival di Sanremo @SanremoRai
Tra poco @SergioSylvestre live su facebook.com/festivaldisanr... per rispondere alle vostre domande #Sanremo2017



Festival di Sanremo @SanremoRai
Tra poco @michele_bravi live su facebook.com/festivaldisanr... per rispondere

I TWEET DEI PROTAGONISTI

Sanremo 2017
Una lista di Twitter di @ilsecoloxix
I cantanti in gara

Ermal Meta @MetaErmal
Grazie @dimichelegrazia

Samuel Romano @samuelofficial
Qui bit.ly/2kmt2ZG il secondo dei video-racconti che ogni giorno trovate su @LaStampa! #Vedrai #Sanremo2017

Ermal Meta ha ritwittato
vale89 @Vale89Battaglia
Questa poi #8 Su Tendenze @famedalupi @MetaErmal #VietatoMorire

Incorpora Visualizza su Twitter

Se allora il crimine 2.0 è ad alto social anche domani **a Casa Sanremo si parlerà di Facebook**, Twitter, Instagram a partire dalle 9,30 con "Una vita da social", progetto di sicurezza nell'uso della rete, promosso dalla Polizia di Stato. Il seguito è decisamente più leggero con il cooking show e le parole di Beppe Convertini e Fofò Ferriere alle ore 11 per poi passare nel pomeriggio alle 16,30 alla presentazione di un libro sulla storia del Festival dal 1951 intitolato "Una storia tutta italiana" di **Dario Salvatori e Mauro Gliori** per finire un'ora dopo con Optima Theatre - #SocialSocrate – La società, i social e l'arte del pensiero reale monologo a cura di Raffaele Tovazzi. Alle 21,30 tutta la musica di YaYa Dj e, finito il Festival, gli showcase delle radio.

© Riproduzione riservata

DAL WEB:

TI È PIACIUTO QUESTO ARTICOLO?
ISCRIVITI ALLA NEWSLETTER

POTREBBERO INTERESSARE ANCHE:



Conoscete la storia genovese della venditrice di noccioline?



Armi in pugno, la polizia blocca a Ventimiglia un furgone di migranti



«È un miracolo, i sintomi sono spariti», scoperta nuova cura al Gaslini



Videoadozioni, il gatto Dario al canile del Monte Gazzo



Via Turati, polizia municipale getta via la "merce" degli abusivi

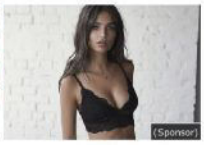

Tutti pazzi per Emily, "fuoriclasse" dei social

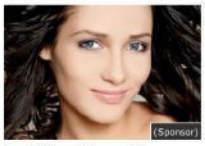

Stufa dei capelli crespi? La soluzione è a portata di mano



Centrale Enel, si chiude un pezzo di storia del porto



Addio problemi di vista. Me ne sono liberato a casa. Leggi la mia storia.

Raccomandato da eDintorni

0 commenti Iscriviti - RSS

Login

Scrivi un commento

NEWSLETTER

Le @newsletter IL SECOLOXIX

REGISTRATI

ULTIM'ORA

16:08 **Nicholson torna sullo schermo per remake**

16:02 **Cretu, Ue ricostruirà Basilica Norcia**

15:44 **Conti, sicurissimo, non rifarò Sanremo**

15:11 **De Filippi, il mio futuro non è in Rai**

15:10 **Alitalia: sindacati, stop trattative**

I PREFERITI DEI LETTORI

PIÙ LETTI PIÙ VISTI PIÙ COMMENTATI



Sanremo, Conti-De Filippi: la coppia scoppietta...



Sanremo, le Sentinelle in Piedi co Ricky Marti...



Bocciata la delibera Amiu-Iren, Doria sull'orlo de...



Rapinano e violentano prostituta, presi. Individua...



Caso Amiu a Genova, il sindaco Doria al capolinea...

Il Secolo XIX
197.414 "Mi piace"
Mi piace questa Pagina Condividi
Piace a 4 amici

EDICOLA DIGITALE



► Leggi il giornale di oggi
► Scopri i vantaggi e abbonati
► Regala un abbonamento

IL GIORNALE DI OGGI





LEGGI IL GIORNALE SUL TUO PC



LEGGI SU IPAD E IPHONE

Disponibile su App Store



LEGGI SU TABLET E MOBILE ANDROID

ABBONATI SUBITO

SERVIZI

AFFARI · CASE · METEO · AGENDA · SCUOLE · RADIO · NECROLOGIE

NEWS	Genova / Savona / Imperia / Levante / La Spezia / Basso Piemonte / Italia / Mondo
SEZIONI	Economia / Cultura&Spettacoli / Tech / Gossip / Salute / Blog / Sondaggi
SHIPPING	The MediTelegraph / Avvisatore marittimo / TTM
MULTIMEDIA	XIX TV / Foto
SERVIZI	Affari / Case / Necrologie / Meteo / RSS / Scuole / Tribunali
PUBBLICITÀ	Publikompass / Annunci
ABBONATI	Cartaceo / Digitale
CONTATTI	Redazione / La storia
POLICIES	Privacy / Cookie-Policy

Cerca...

SEGUI IL SECOLO XIX ▸

IPHONE · ANDROID · CURRENTS · ARCHIVIO · RADIO

twitter · facebook · YouTube

© ITALIANA EDITRICE S.p.A. Via Lugaro, 15 - 10126 Torino
Cap. soc. € 5.700.000 i.v. - C.F./P.I. 00486620016 - R.E.A. To 70986 - Società a socio unico-Direzione e coordinamento ex art. 2497 c.c.: Fiat Chrysler Automobiles N.V.

Notizie Attualità Evidenza

Lo stile di "Bibiana Parisi Couture" da Cerignola a Casa Sanremo

di **Redazione** - 7 febbraio 2017 1135 0

Sarà protagonista a Casa Sanremo la giovane concittadina Bibiana Parisi con la sua proposta in campo di abbigliamento e moda. La stilista cerignolana, seppur giovane, ha un curriculum di alto profilo e si propone come nuova e interessante proposta nel settore.

Bibiana Parisi, da Cerignola, classe '94. Fin da piccola è stata affascinata dal mondo della moda dilettandosi a disegnare e confezionare abiti quasi per gioco. Con il passare degli anni la sua passione la porta a scegliere un corso di studi con indirizzo altamente professionale: ''abbigliamento e moda'', attraverso il quale ha potuto pianificare e realizzare il suo sogno di diventare stilista. La forza di volontà nel "fare", nell'"apprendere" e nello "sperimentare" la porta ad ottenere un primo posto, già al 3 anno di scuola, ad un concorso indetto dal club "Inner Wheel", che consisteva nella progettazione e realizzazione di un abito. Conclusi gli studi brillantemente nel 2013, ha frequentato stage e corsi di formazione per arricchire le sue doti creative e sartoriali, partecipando a concorsi di moda in varie città italiane. Contestualmente si avvicina al mondo sociale partecipando a serate ed eventi organizzate da associazioni culturali (UNESCO) e sociali (Don Uva). Il carattere sensibile ed anticonformista la porta ad oggi alla registrazione del suo marchio ''Bibiana Parisi Couture''.

La fashion designer, presenta una collezione ispirata ai meravigliosi giardini e alla sontuosa "Reggia di Versailles". Colori e fiori sono protagonisti a rendere la collezione elegante, raffinata ed unica, per esaltare la femminilità di ogni donna.

Fonte casasanremo.it

SCOPRI LE OCCASIONI USATO E KM Ø DELL'INVERNO
WINTER DAYS
FINO A 36 MESI DI GARANZIA
FINO A -10.000€ DI RISPARMIO
E TUTTA L'ASSISTENZA CHE DESIDERI
Mercedes-Benz MINI SKODA VOLVO BMW
LIGURIA NEWS TELE NORD GENOVA POST SANREMO RIVIERA SPORT SAVONA SL sport CITTÀ DELLA SPEZIA
SANREMO Via Massa 181 0184 507735
Dai mitici braccialetti Battitene U Belin alla pelletteria artigianale e accessori moda
IMPIANTI ELETTRICI ANTIFURTI VIDEOCONTROLLI TV - ANTENNE
AUTO 3 S.p.A.
Polo Golf Audi A1
Auto a KM 0 e Aziendali

Via Aurelia 130 - Tel. 0184/475335
NUOVA SEDE ARMA DI TAGGIA
GALLO & DANY AUTOMOBILI
RENAULT Passion for life

CHE TEMPO FA

ADESSO	8°C
GIO 9	6.3°C 9.9°C
VEN 10	5.9°C 11.7°C

@0ataMeteo.com

RICARCA O ACQUISTA LO SKIPASS ON-LINE!
www.riservabianca.it
LIMONE PIEMONTE

CASA SANREMO | martedì 07 febbraio 2017, 15:34

#Sanremo2017: a Casa Sanremo il premio ai vincitori della settima edizione di "Musica contro le mafie"

157 Consiglia

00:00 / 02:15 Ascolta

Questa mattina è stato consegnato un premio speciale ai vincitori, il barese Molla e il calabrese Mujura. Consegnata anche una targa Siae a Fabio Licciardi. L'intervista al direttore artistico De Rosa



Le immagini della consegna dei premi

Musica e legalità sono state protagoniste questa mattina al Palafiori di Sanremo. Casa Sanremo ha infatti ospitato il progetto **'Musica contro le Mafie'** consegnando un premio speciale ai vincitori, il barese **Molla** e il calabrese **Mujura.**

Sanremonews.it
Mi piace questa Pagina 23 mila
Piace a 1 amico

PROMO
MAGNESIO POTASSIO INVERNO
€ 9,90
Magnesio Potassio Inverno
Formula potenziata per la stagione invernale

L'Orto delle Arti
Cuneo, 25 e 26 marzo 2017
PASSIONI, PAROLE E MANI IN MOVIMENTO
ACQUISTA I CORSI - A PARTIRE DA 3 EURO
www.ortodelleartiit - infoortodelleartiit

A Sanremo all'ultima uscita dell'Aurelia Bis
TECNO-Ben tecnologia al servizio del benessere
A PREZZI SHOCK
Merlino PUBBLICITÀ OGGETTI PUBBLICITARI ETICHETTE
MAICO Sentire bene è vivere meglio
BCC Banca di Caraglio La tua banca nelle tue mani
Professionisti antisismica
IMPIANTI IDRAULICI IMPIANTI RISCALDAMENTO CONTABILIZZAZIONE DEL CALORE

AFFARI & ANNUNCI

CUOCO
professionista offresi per extra o stagione.

SIAMESE THAI
Vallecrosia. Cerco, in provincia di Imperia, maschio di siamese thai per accoppiamento. In cambio cedo un gattino maschio della cucciolata.

CASTELVITTORIO CASA INDIPENDENTE
Castelvittorio a 100 metri dal comune e dall'ufficio postale, pieno centro, vendesi casa indipendente su tre lati 70mq da ristrutturare, 2 box, terrazzo e orto. Richiesta...

Vedi tutti gli annunci

IN CONDOMINI
DISTRIBUTORI AUTOMATICI



POLO - T-SHIRT
FELPE - GIUBBOTTI
da personalizzare
PER QUESTO SPAZIO CONTATTACI
CLICCA QUI
Le nuove energie per il clima







bedding
IL MATERASSO ITALIANO DI QUALITÀ
COMPRO ORO
TEL. 0184.99.86.16

RUBRICHE

GALLERY
MULTIMEDIA
FESTIVAL DI SANREMO
Menù dei Vip
Casa Sanremo
Eventi in città
Visti da Qui
Festival in Bianco e Nero
Portosole festival
Foto e Video
Opinionisti
APPUNTI DI LIBERESO
RISTORANTI PONENTE & COSTA AZZURRA
GOURMET
CLUB TENCO
CINEMA
METEO
L'OROSCOPO DI CORINNE
4Zampe CANI
4Zampe GATTI
4Zampe ADOTTATI
4Zampe PERSI E TROVATI
ISTITUTO DIRITTO UMANITARIO
MONDO DI POESIE
ISTITUTO COMPRENSIVO ITALO CALVINO
UNITRE SANREMO
COLDIRETTI INFORMA
SR INKIESTE
INSIDER
IN&OUT
#FONDATASULLAVORO
ALMANACCO
LA VERA STORIA DI OSCAR RAFONE
INFERMIERE E SALUTE
FESTE... FESTIDEA!

Un momento di condivisione e di talento artistico che ha visto protagonista anche **Fabio Licciardi**, il giovane autore a cui è stata consegnata una targa e una borsa di studio Siae. A premiare i cantanti sul palco anche il patron di Casa Sanremo, Vincenzo Russolillo, il giornalista e disc jockey Massimo Cott e il presidente nazionale Unicef Massimo Guerrera.

"Musica contro le mafie è un impegno continuo - spiega il direttore artistico del progetto, **Gennaro De Rosa** - *con questa associazione andiamo in giro per le scuole e l'impegno antimafia non si limita alla realizzazione di una canzone o di un momento. Musica contro le mafie è questo: impegno, consapevolezza, cittadinanza attiva e responsabilità".*

L'INTERVISTA A GENNARO DE ROSA



Una tematica importante portata nel cuore di Sanremo durante la settimana del Festival. I media dovrebbero parlarne di più? *"E' importante portare questo tema in dei luoghi dove la musica è considerata intrattenimento. A noi piace molto questa collaborazione con Casa Sanremo che è nata lo scorso anno perché in un luogo come questo, ci rendiamo conto che riusciamo di unire etica ed estetica, il bene e il bello. E questo è quello che cerchiamo anche negli artisti che ricevono il nostro premio"* afferma De Rosa.

Sul palco dell'Ariston saliranno tanti artisti, alcuni di questi appoggiano il vostro progetto: *"Ce ne sono tanti - spiega De Rosa - in particolare due in gara quest'anno ce ne sono due come Fabrizio Moro molto vicino al progetto e Fiorella Mannoia che è stata ospite di un nostro documentario realizzato nel 2013".*

Come fare per partecipare a questo concorso? *"Da settembre parte il nuovo bando dell'ottava edizione. Chiunque abbia dei brani che hanno come tematica sociale che si basa soprattutto sull'esaltazione della bellezza e una tematica sociale si possono iscrivere chiedendo informazioni sulla nostra pagina Facebook o sul nostro sito www.musicacontrolemafie.it"* conclude il direttore artistico



IN BREVE

mercoledì 08 febbraio



'Casa Sanremo': anche l'Assessore Eugenio Nocita oggi pomeriggio a 'La società, i social e l'arte del pensiero reale'
(h. 10:26)

martedì 07 febbraio



#Sanremo2017: rischi del web, la criminologa Roberta Bruzzone a Casa Sanremo "L'utente sano ha bisogno di consigli"
(h. 21:51)



#Sanremo2017: Vittorio Sgarbi visita la mostra al Palafiori e scherza "Sanremo è per tutti, come il Natale"
(h. 21:31)



'Casa Sanremo': il programma di domani al Palafiori di corso Garibaldi, in serata Lele e Fabrizio Moro
(h. 20:02)



#Sanremo2017: Andrea Spinelli il live painter dei cantanti, l'intervista "Ho ritratto anche la statua di Mike"
(h. 16:48)



#Sanremo2017: Soundreef si presenta con gli autori in gara, l'ad D'Atri "Pronti ad un dibattito con Siae"
(h. 16:11)



Musica e brindisi a 'Casa Sanremo': gli artisti in gara al Festival ieri sera al party organizzato al Palafiori
(h. 12:47)

lunedì 06 febbraio



'Casa Sanremo': il programma di domani al Palafiori di corso Garibaldi, c'è anche Vittorio Sgarbi
(h. 20:34)



#Festival2017 i presidenti Toti e Maroni al Palafiori inaugurano lo spazio #lamialiguria (Foto e Video)
(h. 19:42)



Mercoledì prossimo all'Optima Theatre di Casa Sanremo Raffaele Tovazzi incontra l'Assessore Eugenio Nocita
(h. 15:19)

Leggi le ultime di: Casa Sanremo





DIFFERENZIATA ISTRUZIONI PER L'USO

CONFARTIGIANATO INFORMA

CERCA NEL WEB

Cerca

Google

ACCADEVA UN ANNO FA



CRONACA

Imperia: attentato alla sala scommesse: anche Trifilio conferma la sua versione. Ora la Procura è pronta a chiudere le indagini



EVENTI

Sanremo: il Sindaco Biancheri e la Giunta hanno presentato oggi la 'nuova' fortezza di Santa Tecla, centro culturale cittadino



EVENTI

#Festival2016: vetrine in fiore... è un successo ma scoppia la polemica perché i floricoltori non hanno collaborato

Leggi tutte le notizie



Silvia Iuliano

Dalla redazione di RivieraSport:

Sponsor

(Sponsor)



Un milionario 27enne parla del suo lavoro da 500€ all'ora. Scopri di più...



Arti Marziali: ottimi risultati domenica a Genova per gli atleti della Scuo...



Calcio, Prima Categoria. E' una ripartenza col botto: domenica è super derb...

Ti potrebbero interessare anche:

Articoli sullo stesso argomento:



Rose Bertram, fuoriclasse del bikini: fantastica!



L'arte di Affidato al servizio del sociale: non solo spettacolo ma anche im...

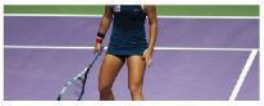

Le foto osé della bellissima Cibulkova



Tutti pazzi per Emily, "fuoriclasse" dei social



#Sanremo2017: numerosi i premi realizzati dall'orafo Michele Affidato per b...



Al 'Festival della Legalità e delle Idee' oggi al Casino 300 ragazzi dell'I...

Raccomandato da eDintorni

Merlino PUBBLICITA' OGGETTI PUBBLICITARI ETICHETTE

Copyright © 2013 - 2017 IlNazionale.it. Tutti i diritti sono riservati. Partita Iva: IT 03401570043 **Credits** | **Privacy**

LIGURIA NEWS | TELE NORD | GENOVA POST | SANREMO | RIVIERA SPORT | SAVONA | SV sport | CITTÀ DELLA SPEZIA

SANREMO Via Massa 181 0184 507735

C.M.E. TASSELI — da oltre 50 anni punto vendita di materiali edili, idraulici e arredo bagno — Via Roma 68 Vallecrosia

INFORMATICA - PC ASSISTENZA — RETE DATI

AUTO 3 S.p.A. — Nuova Tiguan, Audi A3, Audi A4 — auto a KM 0 e Aziendali

Unica concessionaria RENAULT per la provincia di Imperia — www.galloedanyautomobili.com — GALLO & DANY AUTOMOBILI — RENAULT

CHE TEMPO FA

ADESSO 7°C

GIO 9 5.8°C 9.6°C

VEN 10 5.6°C 10.8°C

@Oatameteo.com

RICARICA O ACQUISTA LO SKIPASS ON-LINE! www.riservabianca.it — LIMONE PIEMONTE

CASA SANREMO | martedì 07 febbraio 2017, 21:51

#Sanremo2017: rischi del web, la criminologa Roberta Bruzzone a Casa Sanremo "L'utente sano ha bisogno di consigli"

0 Consiglia

00:00 / 02:23 Ascolta

Nella prima giornata nazionale contro il bullismo, Roberta Bruzzone ha presentato a Casa Sanremo il suo ultimo libro su 'Il lato oscuro dei social media'.

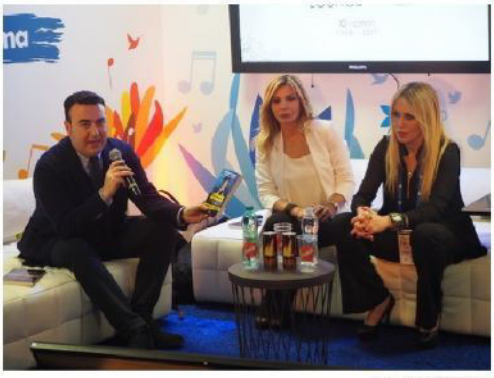

Le immagini dell'incontro

Nella prima giornata nazionale contro il bullismo, Roberta Bruzzone ha presentato a Casa Sanremo il suo ultimo libro su 'Il lato oscuro dei social media'. La famosa criminologa ha parlato dei rischi crescenti connessi al mondo del web, alternando la sua testimonianza con la giornalista Vittoriana Abate, autrice del libro 'Il ragionevole sospetto' con Cataldo Calabretta

Sanremonews.it — Mi piace questa Pagina 23 mila

Piace a 1 amico

PROMO — Neo Borocillina spray Gola Dolore Gusto limone e miele — €7,20 — Borocillina Gola Dolore

esprimocom — dai un nuovo look al tuo SITO WEB — SCOPRI DI PIÙ ›

A Sanremo all'ultima uscita dell'Aurelia Bis

ORO NERO — cialde e capsule compatibili

VIA FERALDI 25 SANREMO

Merlino PUBBLICITÀ — OGGETTI PUBBLICITARI ETICHETTE

MAICO — Sentire bene è vivere meglio

Banca di Caraglio — La tua banca nelle tue mani

Professionisti antisismica

IMPIANTI IDRAULICI IMPIANTI RISCALDAMENTO CONTABILIZZAZIONE DEL CALORE

AFFARI & ANNUNCI

CUOCO
professionista offresi per extra o stagione.

SIAMESE THAI
Vallecrosia. Cerco, in provincia di Imperia, maschio di siamese thai per accoppiamento. In cambio cedo un gattino maschio della cucciolata.

CASTELVITTORIO CASA INDIPENDENTE
Castelvittorio a 100 metri dal comune e dall'ufficio postale, pieno centro, vendesi casa indipendente su tre lati 70mq da ristrutturare, 2 box, terrazzo e orto. Richiesta...

Vedi tutti gli annunci

IN CONDOMINI
DISTRIBUTORI AUTOMATICI



POLO - T-SHIRT
FELPE - GIUBBOTTI
da personalizzare
PER QUESTO SPAZIO CONTATTACI
CLICCA QUI
Le nuove energie per il clima







bedding
IL MATERASSO ITALIANO DI QUALITÀ



RUBRICHE
GALLERY
MULTIMEDIA
FESTIVAL DI SANREMO
Menù dei Vip
Casa Sanremo
Eventi in città
Visti da Qui
Festival in Bianco e Nero
Portosole festival
Foto e Video
Opinionisti
APPUNTI DI LIBERESO
RISTORANTI PONENTE & COSTA AZZURRA
GOURMET
CLUB TENCO
CINEMA
METEO
L'OROSCOPO DI CORINNE
4Zampe CANI
4Zampe GATTI
4Zampe ADOTTATI
4Zampe PERSI E TROVATI
ISTITUTO DIRITTO UMANITARIO
MONDO DI POESIE
ISTITUTO COMPRENSIVO ITALO CALVINO
UNITRE SANREMO
COLDIRETTI INFORMA
SR INKIESTE
INSIDER
IN&OUT
#FONDATASULLAVORO
ALMANACCO
LA VERA STORIA DI OSCAR RAFONE
INFERMIERE E SALUTE
FESTE... FESTIDEA!

"Il Web ha dato diritto di parola a legioni di imbecilli. Poche idee molto confuse.. che scatenano invidia sociale e la possibilità di vomitare frustrazioni verso uno o l'altro. Contenitore che ha alimentato circuito dell'odio. Ed è impossibile fermarlo - ha affermato durante l'incontro la criminologa - Il social media diventa movente di alcuni delitti o a volte uno strumento di depistaggio. Abbiamo visto crescere lato oscuro. Condotte che divengano reati veri e propri. Abbiamo cercato di evidenziare quali sono queste condotte e i predatori. Diamo dei consigli per evitare conseguenze e come poterle disinnescare".

Esemplare e tristemente noto alla cronaca il caso di Tiziana Cantone, ricordato da Vittoriana Abate: "Non scorderò mai le urla della madre quando disse "mia figlia Tiziana è stata uccisa dal web". Era caduta in una rete di leggerezza e superficialità. Lì poi è nata la polemica.. dobbiamo interrogarci su quali disastri può creare questo web. I video porno finiscono in rete, emblema con un tormentone che si riferiva a quei filmati. Ha combattuto una battaglia per farsi riconoscere il diritto all'oblio. Le immagini sono ancora in rete, anche dopo il suicidio. Nonostante le sentenze di alcuni tribunali che obbligavano a toglierle".

"Non c'è ancora una volontà precisa di legiferare - ha ribadito la Bruzzone - Sulla rete non esiste un vero sistema di protezione. Come mai essere ammessi a queste piattaforme è sempre gratuito? La merce siamo noi, tutto il nostro modo di pensare e agire si trasforma in merce. Ricordiamoci due comandamenti del web: tutto ciò he posterai verrà usato contro di te . Dio perdona e dimentica, la rete è i social media no. Tutto ciò che entra da lì non uscirà mai più. Allora penso che l'utente, quello sano, abbia bisogno di qualche consiglio per capre come evitare di alimentare circuiti di questo genere".






Silvia Iuliano

Ti potrebbero interessare anche:

Articoli sullo stesso argomento:



IN BREVE

mercoledì 08 febbraio

'Casa Sanremo': anche l'Assessore Eugenio Nocita oggi pomeriggio a 'La società, i social e l'arte del pensiero reale'
(h. 10:26)

martedì 07 febbraio

#Sanremo2017: Vittorio Sgarbi visita la mostra al Palafiori e scherza "Sanremo è per tutti, come il Natale"
(h. 21:31)

'Casa Sanremo': il programma di domani al Palafiori di corso Garibaldi, in serata Lele e Fabrizio Moro
(h. 20:02)

#Sanremo2017: Andrea Spinelli il live painter dei cantanti, l'intervista "Ho ritratto anche la statua di Mike"
(h. 16:48)

#Sanremo2017: Soundreef si presenta con gli autori in gara, l'ad D'Atri "Pronti ad un dibattito con Siae"
(h. 16:11)

#Sanremo2017: a Casa Sanremo il premio ai vincitori della settima edizione di "Musica contro le mafie"
(h. 15:34)

Musica e brindisi a 'Casa Sanremo': gli artisti in gara al Festival ieri sera al party organizzato al Palafiori
(h. 12:47)

lunedì 06 febbraio

'Casa Sanremo': il programma di domani al Palafiori di corso Garibaldi, c'è anche Vittorio Sgarbi
(h. 20:34)

#Festival2017 i presidenti Toti e Maroni al Palafiori inaugurano lo spazio #lamialiguria (Foto e Video)
(h. 19:42)

Mercoledì prossimo all'Optima Theatre di Casa Sanremo Raffaele Tovazzi incontra l'Assessore Eugenio Nocita
(h. 15:19)

Leggi le ultime di: Casa Sanremo





DIFFERENZIATA ISTRUZIONI PER L'USO

CONFARTIGIANATO INFORMA

CERCA NEL WEB

Cerca

Google

ACCADEVA UN ANNO FA



CRONACA

Imperia: attentato alla sala scommesse: anche Trifilio conferma la sua versione. Ora la Procura è pronta a chiudere le indagini



ATTUALITÀ

Sanremo: la lectio magistralis di Gherardo Colombo al Teatro dell'Opera inaugura il Festival della Legalità



ATTUALITÀ

Bordighera: gesto spontaneo di solidarietà per la famiglia rimasta senz'acqua e senza riscaldamento

Leggi tutte le notizie



Lady Cassano, ritorno in vasca: subito tripletta



Giornata contro la violenza sulle donne: intervista di Sanremo News alla cr...



Sanremo: al Festival della Canzone italiana del 2016 sarà Virginia Raffaele...



Sesso per disabili: arriva l'assistente sessuale



Sanremo: successo per il convegno del Lions 'Dall'abuso sui minori alla vio...



Rose Bertram, fuoriclasse del bikini: fantastica!

Raccomandato da dintorni

Dalla redazione di RivieraSport:

Sponsor
(Sponsor)



Un milionario 27enne parla del suo lavoro da 500€ all'ora. Scopri di più...



Copyright © 2013 - 2017 IlNazionale.it. Tutti i diritti sono riservati. Partita Iva: IT 03401570043 Credits | Privacy

LIGURIA NEWS | TELE NORD | GENOVA POST | SANREMO | RIVIERA SPORT | SAVONA | SVsport | CITTÀ DELLA SPEZIA

DISTRIBUTORI AUTOMATICI VENDING



Concediti una nuotata salutare nella nostra piscina con acqua di mare riscaldata

IMPIANTI ELETTRICI ANTIFURTI
VIDEOCONTROLLI TV - ANTENNE

AUTO 3 S.p.A.
Polo Golf Audi A1
Auto a KM 0 e Aziendali

SANREMO news .it
le parole che valgono, le notizie che restano
DIAMANTI RUBINI ZAFFIRI

Via Aurelia 130 - Tel. 0184/475335
NUOVA SEDE ARMA DI TAGGIA
GALLO & DANY AUTOMOBILI
RENAULT Passion for life

CHE TEMPO FA

ADESSO 8°C
GIO 9 6.3°C 9.9°C
VEN 10 5.9°C 11.7°C
@Oatameteo.com

RICARICA O ACQUISTA LO SKIPASS ON-LINE!
www.riservabianca.it
LIMONE PIEMONTE

ATTUALITÀ | martedì 07 febbraio 2017, 21:31

#Sanremo2017: Vittorio Sgarbi visita la mostra al Palafiori e scherza "Sanremo è per tutti, come il Natale"

5 Consiglia

00:00 / 02:17 Ascolta

Vittorio Sgarbi si è lasciato andare su questa 67ma edizione mettendo da parte il ruolo di critico. La diretta video dell'incontro



"Sanremo è per tutti, come il Natale": Vittorio Sgarbi si è lasciato andare su questa 67ma edizione festivaliera, mettendo da parte il ruolo di critico. Oggi a Casa Sanremo ha visitato la seconda edizione della mostra di Arte Contemporanea a cura di Marco Giordano presidente di Re d'Italia Art, allestita all'interno del Palafiori e ha preso poi parte ad un incontro con il pubblico.

Sanremonews.it
Mi piace questa Pagina 23 mila

Piace a 1 amico

GORI
Ci trovi anche in negozio
via della Cornice 31
Arma di Taggia

STYLE CAR
TECNO-Ben tecnologia al servizio del benessere
ZAINI SALDI dal 20% al 50%
Merlino PUBBLICITÀ OGGETTI PUBBLICITARI ETICHETTE
MAICO Sentire bene è vivere meglio
La tua banca nelle tue mani
Professionisti antisismica
IMPIANTI IDRAULICI IMPIANTI RISCALDAMENTO CONTABILIZZAZIONE DEL CALORE

Corsi per scuola media inferiore e superiore
Learning center NICOLO' CUSANO e sede di esami universitari
CLICCA QUI oppure vieni a trovarci ad Arma di Taggia
0184.42233

AFFARI & ANNUNCI

CUOCO
professionista offresi per extra o stagione.

SIAMESE THAI
Vallecrosia. Cerco, in provincia di Imperia, maschio di siamese thai per accoppiamento. In cambio cedo un gattino maschio della cucciolata.

CASTELVITTORIO CASA INDIPENDENTE
Castelvittorio a 100 metri dal comune e dall'ufficio postale, pieno centro, vendesi casa indipendente su tre lati 70mq da ristrutturare, 2 box, terrazzo e orto. Richiesta...



Vedi tutti gli annunci

PANASONIC - ARGO
DISTRIBUTORI AUTOMATICI



POLO - T-SHIRT
FELPE - GIUBBOTTI
da personalizzare

PER QUESTO SPAZIO CONTATTACI
CLICCA QUI

Le nuove energie per il clima







bedding
IL MATERASSO ITALIANO DI QUALITÀ

COMPRO ORO
TEL. 0184.99.86.16

RUBRICHE

- GALLERY
- MULTIMEDIA
- FESTIVAL DI SANREMO
- APPUNTI DI LIBERESO
- RISTORANTI PONENTE & COSTA AZZURRA
- GOURMET
- CLUB TENCO
- CINEMA
- METEO
- L'OROSCOPO DI CORINNE
- 4Zampe CANI
- 4Zampe GATTI
- 4Zampe ADOTTATI
- 4Zampe PERSI E TROVATI
- ISTITUTO DIRITTO UMANITARIO
- MONDO DI POESIE
- ISTITUTO COMPRENSIVO ITALO CALVINO
- UNITRE SANREMO
- COLDIRETTI INFORMA
- SR INKIESTE
- INSIDER
- IN&OUT
- #FONDATASULLAVORO
- ALMANACCO
- LA VERA STORIA DI OSCAR RAFONE
- INFERMIERE E SALUTE
- FESTE... FESTIDEA!
- DIFFERENZIATA ISTRUZIONI PER L'USO
- CONFARTIGIANATO INFORMA

CERCA NEL WEB

Cerca

Google

La diretta video dell'incontro

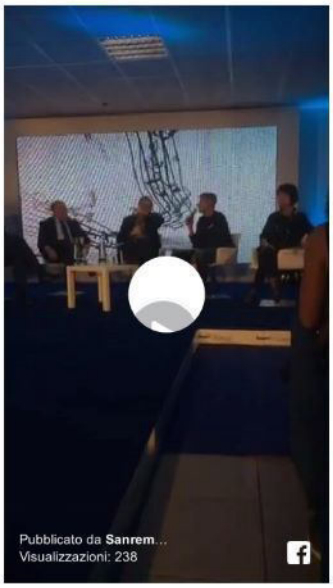

"Devo compiacermi di aver accettato questo invito che mi sembrava un po' bizzarro perché una mostra d'arte durante un concorso canoro sembrava qualcosa di marginale invece sono riusciti a renderla centrale - ha spiegato il critico d'arte - è stata fatta in pompa magna con grandi spazi con tutte le tv che salutano questo gemellaggio tra musica, parola canto e arte".

Il personaggio televisivo ha ribadito il clima di grande festa per la città e il Paese, commentando ironicamente: "Natale è un momento di festa per tutti, vecchi e giovani. C'è babbo natale che qui è Al Bano e poi qualche giovanissimo. Il natale lo fai con il nonno e i nipoti che ricevono un dono. Il dono che può fare Al Bano è perdere - ha affermato scherzando Sgarbi - e far vincere un giovane ma che non ci fosse Al Bano sarebbe sbagliato. Questa è una grande festa nazionale, di persone che si incontrano vivendo un clima che non è quello neanche del Presidente della Repubblica al momento del discorso a rete unificate.. altra novità sono le reti unificate: hanno fatto la tv Rai Mediaset, Rai paga, Mediaset no e anticipa le grandi intese tra Renzi Berlusconi". Immancabile poi lo spot al suo 'partito', Rinascimento, esposto al pubblico attraverso uno striscione.

"Siamo ad un appuntamento firmato da Re d'Italia Art e grazie alla collaborazione con l'amministrazione comunale e l'assessore Cassini che ci ha dato la possibilità di avere un momento di cultura interno al Palafiori e al professor Sgarbi" ha detto aprendo l'incontro il patron di Casa Sanremo, Vincenzo Russolillo.

"L'inizio di questi eventi collaterali è stato scoppiettante - ha affermato l'assessore comunale al Turismo, Daniela Cassini - abbiamo scelto di condividere con Casa Sanremo questo tema di arte e musica. Alla musica sono dedicati tutti gli eventi di questa settimana ma abbiamo voluto sottolineare il valore dell'arte" ha concluso l'assessore, invitando ufficialmente Sgarbi visitare il nuovo museo civico sanremese.



IN BREVE

mercoledì 08 febbraio

Cervo, approvazione del progetto "Cervo ti Strega" edizione 2017, spesa prevista 29.800 euro
(h. 12:25)



Il Truck Tour Banca del Cuore parte dalla città dei fiori e della canzone a Sanremo
(h. 11:27)



Con Daniele Rao Parrucchieri il giusto taglio per ogni tipo di viso: ecco nel dettaglio tutti i consigli a seconda del caso
(h. 11:13)



Imperia: agevolazioni fiscali per i commercianti di via Cascione, il documento scaricabile dal sito del Comune
(h. 10:38)



Ventimiglia: lavori all'acquedotto in corso Genova, serie di disagi per la viabilità ed i pedoni
(h. 10:29)



I prossimi 19 e 20 Febbraio corso di taglio e barba con la Gori Hair School. Per domenica la scuola cerca dei modelli
(h. 09:50)



Il ristorante Antichi Sapori di Terzorio si prepara per un venerdì di balli e un San Valentino di buon gusto
(h. 09:45)

Oggi pomeriggio Alex Penna si esibirà a Villa Ormond come prefinalista nazionale di Sanremo New Talent
(h. 09:25)



Alla Pizzeria Sant'Ampelio di Bordighera continua la prima degustazione della "Pizza Mondiale": appuntamento fino al 14 Febbraio
(h. 08:55)



Imperia: su Facebook il video sulla 'morte' del commercio in città, l'ottica Saglietto "Non siamo chiusi!"
(h. 07:14)



Leggi le ultime di: ATTUALITÀ





Dalla redazione di RivieraSport:

ACCADEVA UN ANNO FA


1 ANNO FA

EVENTI
Sanremo: il Sindaco Biancheri e la Giunta hanno presentato oggi la 'nuova' fortezza di Santa Tecla, centro culturale cittadino


1 ANNO FA

ATTUALITÀ
Bordighera: gesto spontaneo di solidarietà per la famiglia rimasta senz'acqua e senza riscaldamento


1 ANNO FA

Sanremo Ospedaletti
Sanremo: il pianista volante Paolo Zanella incanta con la sua musica a 15 metri d'altezza

Leggi tutte le notizie

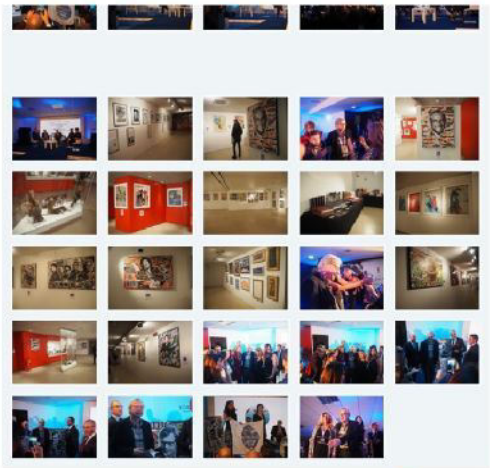

Silvia Iuliano

Sponsor
(Sponsor)

Integra la tua pensione per un futuro migliore. Fai un preventivo gratuito!

Ti potrebbero interessare anche:

Articoli sullo stesso argomento:



Sanremo: quadro del mistero alla Casa d'Aste Martini, Vittorio Sgarbi impre...



Dal 4 settembre, la mostra 'Sanremo incontra Spoleto Arte' alla Galleria 'L...



Imperia: Vittorio Sgarbi a passeggio per la città con il sindaco Carlo Capa...





Rose Bertram, fuoriclasse del bikini: fantastica!



Tutti pazzi per Emily, "fuoriclasse" dei social



Le foto osé della bellissima Cibulkova

Raccomandato da eDintorni



Copyright © 2013 - 2017 IlNazionale.it. Tutti i diritti sono riservati. Partita Iva: IT 03401570043 Credits | Privacy

DISTRIBUTORI AUTOMATICI VENDING
Concediti una nuotata salutare nella nostra piscina con acqua di mare riscaldata
IMPIANTI ELETTRICI ANTIFURTI
VIDEOCONTROLLI TV - ANTENNE

AUTO 3 S.p.A.
Nuova Tiguan | Audi A3 | Audi A4
auto a KM 0 e Aziendali

SANREMO news.it
le parole che valgono, le notizie che restano
DIAMANTI RUBINI ZAFFIRI

Via Aurelia 130 - Tel. 0184/475335
NUOVA SEDE ARMA DI TAGGIA
GALLO & DANY AUTOMOBILI
RENAULT Passion for life

CHE TEMPO FA

ADESSO 8°C
GIO 9 6.3°C 9.9°C
VEN 10 5.9°C 11.7°C

@Oatameteo.com

CLICCA COMPRA RISPARMIA e sei subito in Pista! LIMONE RIVIERA BIANCA PIEMONTE

FESTIVAL DI SANREMO | martedì 07 febbraio 2017, 12:47

Musica e brindisi a 'Casa Sanremo': gli artisti in gara al Festival ieri sera al party organizzato al Palafiori

10 Consiglia

00:00 / 01:12 Ascolta

All'evento, condotto da Beppe Cuva, responsabile eventi e showcase di Casa Sanremo, big e nuove proposte si sono alternati sul grande palco della lounge per brindare alla nuova edizione del Festival e raccontare le sensazioni della vigilia.



Tra riti, scaramanzie e tanta buona musica gli artisti in gara al Festival di Sanremo ieri sera hanno partecipato alla festa esclusiva "Stasera tutti a... Casa" organizzata da Casa Sanremo Limoni Beauty Lounge al Palafiori in collaborazione con TV Sorrisi e Canzone.

All'evento, condotto da Beppe Cuva, responsabile eventi e showcase di Casa Sanremo, big e nuove proposte si sono alternati sul grande palco della

Sanremonews.it
Mi piace questa Pagina 23 mila
Piace a 1 amico

PREPARAZIONI GALENICHE DOTTOR COLOMBO LA TUA FARMACIA
Specialisti in preparazioni e fitoterapia
via Galilei 415 - Sanremo
tel. 0184-530688

SERVIZIO RADIAZIONE AUTOVEICOLI
Riviera Recuperi
Per conoscere le NOSTRE OFFERTE:
0184.514436
rivierarecuperi@uno.it

RIPARAZIONE VERNICIATURA GESTIONE SINISTRI
TECNO-Ben tecnologia al servizio del benessere
DIAMANTI RUBINI ZAFFIRI
Merlino PUBBLICITÀ OGGETTI PUBBLICITARI ETICHETTE
MAICO Sentire bene è vivere meglio
Banca di Caraglio La tua banca nelle tue mani
Professionisti antisismica
IMPIANTI IDRAULICI IMPIANTI RISCALDAMENTO CONTABILIZZAZIONE DEL CALORE

AFFARI & ANNUNCI
CUOCO
professionista offresi per extra o stagione.
SIAMESE THAI
Vallecrosia. Cerco, in provincia di Imperia, maschio di siamese thai per accoppiamento. In cambio cedo un gattino maschio della cucciolata.
CASTELVITTORIO CASA INDIPENDENTE
Castelvittorio a 100 metri dal comune e dall'ufficio postale, pieno centro, vendesi casa indipendente su tre lati 70mq da ristrutturare, 2 box, terrazzo e orto. Richiesta...
Vedi tutti gli annunci

GUCCI RADO SWITZERLAND Recarlo GIORGIO VISCONTI antologie · alchimie

CentroBrico primi anni idrotecnica IMPIANTI TECNOLOGICI

"Casa Sanremo", la Calabria protagonista: taglio del nastro con Elisabetta Gregoraci



07/02/2017 10:37 Catanzaro, Cosenza, Crotone, Cultura & Spettacolo, Gioia Tauro - Palmi, Lamezia Terme, Reggio Calabria, Ultim'ora Home, Vibo Valentia redazione

La tua pubblicità qui.
Scopri di più »

Al via la decima edizione di "Casa Sanremo" 2017. Un compleanno importante per l'evento collaterale che rappresenta l'hospitality del Festival della Canzone italiana. Una realtà, in continua evoluzione, prodotta dal Gruppo Eventi, nata da un'idea di Vincenzo Russolillo e Mauro Marino. Quest'anno due location d'eccezione: Palafiori e Villa Ormond. Un'edizione di tutto rispetto con un programma di oltre 350 eventi. Showcase esclusivi con gli artisti in gara presentati da Radio 105 e Radio Monte Carlo.

Si è dato il via domenica 5 febbraio con il taglio del nastro avvenuto con una madrina d'eccezione: Elisabetta Gregoraci, grazie alla collaborazione del maestro orafo Michele Affidato. In una superficie di oltre 4500 mq. Il progetto Casa Sanremo è nato dieci anni fa con l'obiettivo di creare un luogo di aggregazione per tutti i giornalisti, gli artisti, gli addetti ai lavori che ogni anno confluiscono nella cittadina ligure per il Festival. Ma soprattutto per raccontare l'Italia attraverso le sue peculiarità in un unico contenitore: la musica, la moda, la cultura, i territori, le tradizioni, le aziende con i loro prodotti e non ultima la buona cucina.

bellezze impareggiabili della sua natura incontaminata, sono stati presentati nel corso di un'apposita conferenza, presso la biblioteca diocesana di Rossano Centro.

La "Calabria a Casa Sanremo" è un evento che si realizza con il contributo del Dipartimento al Turismo e Beni culturali della Regione Calabria.

La partecipazione attiva delle istituzioni e delle aziende calabresi che hanno aderito al progetto "Casa Sanremo" 2017 è programmata dal 5 all'11 febbraio. In particolare il salotto, allestito al Palafiori, a pochi passi dall'Ariston, ospiterà la Calabria nella giornata del 9 febbraio. L'obiettivo è la valorizzazione turistica ed enogastronomica del territorio. Un'occasione per dare voce ai tesori poco conosciuti di cui è ricca la nostra regione e farsi ambasciatori di un'immagine diversa e migliore della nostra terra.

"Nell'anno in cui il New York Times ha inserito la Calabria nell'elenco dei 52 posti da visitare nel mondo, la partecipazione a Casa Sanremo appare un ottimo modo per promuovere la nostra terra, mostrando la Calabria per bene, sana e positiva". Sono questi alcuni aspetti evidenziati da Giuseppe Greco, referente per la Calabria di Casa Sanremo, nel corso della conferenza di presentazione.

Greco ha evidenziato che nella città ligure verranno esaltate le bellezze naturali, le capacità imprenditoriali, gli aspetti culturali, e i prodotti caratteristici della Calabria, tra cui, la "dolce" di Rossano, i vini autoctoni, il bergamotto, la liquirizia". Ovviamente, non ha tralasciato l'arte gastronomica che caratterizza l'intero territorio calabrese. Una serie di indicatori che sono stati inseriti in un apposito vademecum, a vasta distribuzione gratuita, in cui viene sottolineato il perché visitare la Calabria.

Alla conferenza di presentazione, moderata dal sociologo e giornalista Antonio Iapichino, ha preso parte anche Francesco Russo, consigliere comunale di Crosia con delega al Turismo, che a Casa Sanremo presenterà l'iniziativa "Fai una tappa a Crosia". L'invito a visitare la cittadina ionica, soggiornarvi e poi, estendere la conoscenza del territorio che offre l'opportunità di godere delle bellezze naturali che vanno dal mare alla montagna, passando dalle verdi colline.

Eugenio Montagna dell'omonima azienda Montagna ha sottolineato che quest'anno renderà il suino nero (razza autoctona allevata allo stato brado e semibrado nella macchia mediterranea calabrese) protagonista della cena di gala del 9 febbraio. Lo stesso Montagna ha messo in luce che Casa Sanremo rappresenta un'importante vetrina, "La partecipazione in questi anni", ha detto, "mi ha consentito di creare nuove amicizie, contatti e opportunità di business".

Jenny Panza del Consorzio di Tutela Patata della Sila Igp, Indicazione geografica protetta, ha evidenziato l'importanza di un prodotto di qualità, soprattutto a tavola. Dunque, la necessità di promuovere e far capire al consumatore la valenza del prodotto certificato.

Il pizzaiolo cariatese Pietro Tangari, in artePedro's, ha confidato in anteprima che preparerà una pizza a lunga lievitazione con crema di finocchio, salsiccia bianca di suino nero Montagna, provola silana, peperoncino rosso di Calabria, scorza di arance della Sibaritide e olio extravergine di oliva dell'azienda Labonia.

Nel corso della conferenza, attraverso un collegamento telefonico, il maestro orafo crotonese Michele Affidato, ha interloquito con il referente Giuseppe Greco e il giornalista Iapichino, sottolineando l'importanza di Casa Sanremo e riferendo i diversi aspetti della programmazione.

Oltre ai presenti in sala, sono diversi i partners che hanno risposto all'appello e durante la settimana della kermesse canora saranno a Sanremo per far scoprire a cantanti, artisti, giornalisti, autori e spettatori, le eccellenze e le tipicità calabresi: dal pane del panificio Pan di campagna di Rossano, all'olio dell'azienda agricola Labonia di Caloveto, dall'amaro alle olive Ulivar, all'Api, Associazione pizzerie italiane sede di Cosenza, dall'Istituto musicale Donizetti di Crosia alla cucina della chef rossanese Danila Forciniti, all'Associazione Bar Project (Abp) di Rossano che preparerà drink ad artisti, giornalisti e ospiti.

Durante la puntata televisiva del coking show "Italia in vetrina", in onda sui canali social di Casa Sanremo il giovane cantante calabrese Giovanni Comite presenterà alcuni suoi brani inediti: Non basta. Nel corso della stessa trasmissione verrà fatto conoscere il poemetto "Sono la mia terra" della poetessa Anna Lauria, un omaggio alla Calabria, finalizzato a promuovere il territorio calabrese, mentre agli ospiti di Casa Sanremo verrà omaggiato un lavoro multimediale con la voce narrante della stessa poetessa calabrese. Nel corso della cena di gala del 9 febbraio verranno esaltati i sapori calabresi, attraverso i prodotti tipici di questa terra e le prelibatezze preparate con professionalità dagli chef della stessa regione calabra.



Questo sito contribuisce alla audience di DONNA MODERNA

OPTIMAGAZINE

Questo sito o gli strumenti terzi da questo utilizzati si avvalgono di cookie necessari al funzionamento ed utili alle finalità illustrate nella cookie policy. Se vuoi saperne di più o negare il consenso a tutti o ad alcuni cookie, consulta la cookie policy.
Chiudendo questo banner, scorrendo questa pagina, cliccando su un link o proseguendo la navigazione in altra maniera, acconsenti all'uso dei cookie.

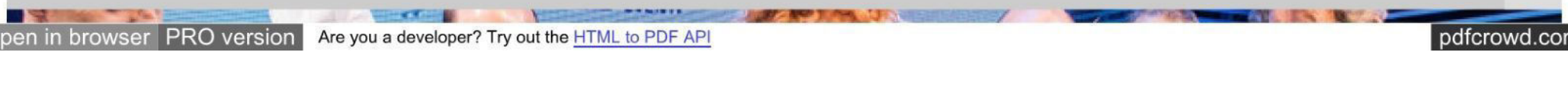

open in browser PRO version Are you a developer? Try out the HTML to PDF API pdfcrowd.com



La festa di Sorrisi e Radio 105 a Casa Sanremo

Lunedì 6 febbraio 2017, alla festa di Sorrisi e Radio 105 sono arrivati i big e i giovani del Festival per festeggiare la partenza del Festival di Sanremo

Foto: Mauro Marino, Beppe Cuva, Fiorella Mannoia, Vincenzo Russolillo e Aldo Vitali al taglio della torta - Credit: © *Carlos Folgoso / Massimo Sestini*

0

Tweet

08 Febbraio 2017 | 12:21 di Redazione Sorrisi

open in browser PRO version Are you a developer? Try out the HTML to PDF API pdfcrowd.com

Lunedì 6 febbraio a Casa Sanremo si è tenuta una splendida festa organizzata da TV Sorrisi e Canzoni con Radio 105 con la partecipazione di TV Sorrisi e Canzoni per celebrare la settimana del Festival. Sono intervenuti i Campioni in gara, i giovani delle Nuove Proposte e in clima gioioso e rilassato si sono alternati sul palco per presentarsi al pubblico e rispondere alle domande di Aldo Vitali e Beppe Cuva. Simpatici e divertenti i siparietti canori di Clementino, Ron e del duo Marco Masini / Gigi D'Alessio.

LE IMMAGINI DELLA FESTA DI CASA SANREMO

SCHERMO INTERO



open in browser PRO version Are you a developer? Try out the HTML to PDF API pdfcrowd.com



Clementino e Aldo Vitali si salutano mentre Giulia Luzi, Raige, Paola Turci, Chiara, Michele Zarrillo e Tommaso Pini rispondono alle domande di Beppe Cuva

Credit: © *Carlos Folgoso / Massimo Sestini*

0

Tweet

open in browser PRO version Are you a developer? Try out the HTML to PDF API pdfcrowd.com

ULTIMI ARTICOLI

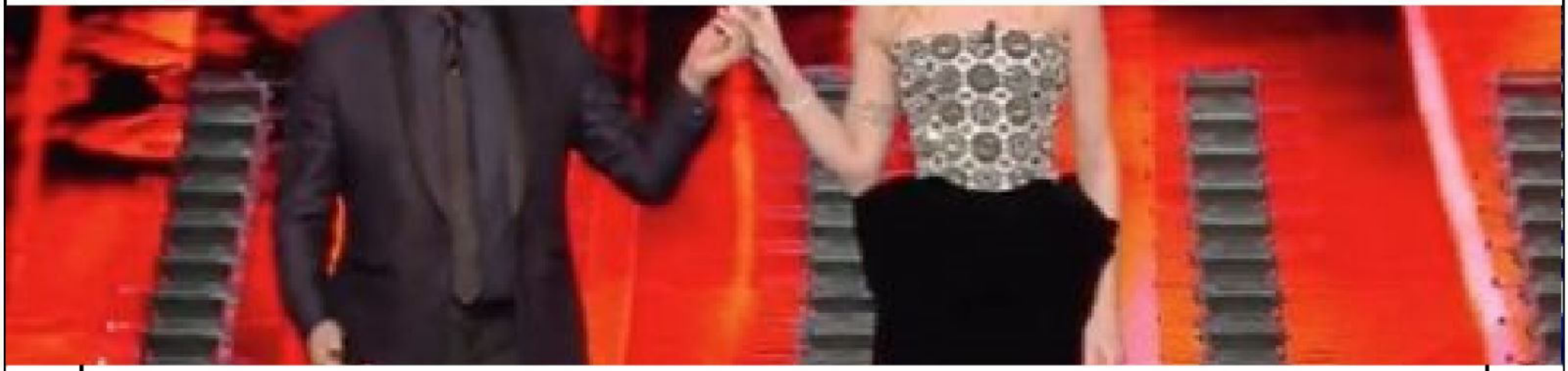

Sanremo 2017, i look e gli abiti della seconda serata

< Previous

Next >



Sanremo 2017, i look e gli abiti della seconda serata



Sanremo 2017: la

open in browser PRO version Are you a developer? Try out the HTML to PDF API pdfcrowd.com



classifica della seconda serata



Chi è la scimmia con Francesco Gabbani nel balletto a Sanremo 2017

LIVE NEWS

Orange is the New Black 5, Netflix annuncia la data di uscita

08 Febbraio 2017 | 18:15

GLI SPETTACOLI DI ticketone.it

open in browser PRO version Are you a developer? Try out the HTML to PDF API pdfcrowd.com



Elton John

1 date

Prezzi a partire da: 64.40€

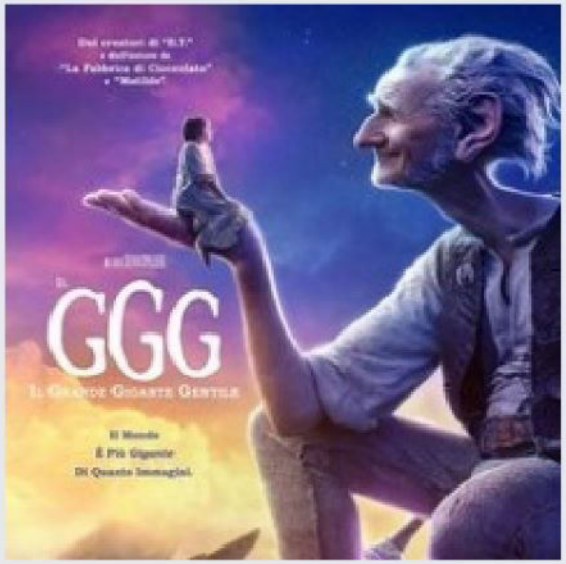

Il Ggg - Il Grande Gigante Gentile

20 date

Prezzi a partire da: 7.70€



Kreator

open in browser PRO version Are you a developer? Try out the HTML to PDF API pdfcrowd.com



1 date

Prezzi a partire da: 34.50€



open in browser PRO version Are you a developer? Try out the HTML to PDF API pdfcrowd.com

open in browser PRO version Are you a developer? Try out the HTML to PDF API pdfcrowd.com

TV

- News e Anticipazioni
- Ascolti
- Stasera
- Reality e talent
- Fiction
- Serie tv
- Trame
- Videogiochi

MUSICA

- News
- Superclassifica
- Playlist
- Dischi in uscita
- Videoclip
- Concerti

CINEMA

- News e anteprime
- Film in uscita
- Film piu visti
- Trailer film
- Attori e Attrici
- Migliori Film

SORRISI È SEMPRE PIÙ DIGITALE

Sfoglialo dal tuo tablet o dal tuo smartphone ovunque ti trovi



ABBONATI ORA

open in browser PRO version Are you a developer? Try out the HTML to PDF API pdfcrowd.com

SEGUI SORRISI SU

Scrivici Gruppo Mondadori Note Legali Privacy Policy Cookie Policy

© 2015 Arnoldo Mondadori Editore Spa - riproduzione riservata - P.IVA 08386600152

open in browser PRO version Are you a developer? Try out the HTML to PDF API pdfcrowd.com

LIGURIA NEWS | TELE NORD | GENOVA POST | SANREMO | RIVIERA SPORT | SAVONA | SVsport | CITTÀ DELLA SPEZIA

DISTRIBUTORI AUTOMATICI VENDING

Tel. 0184.43240
320 3745896
BOMBOLE

IMPIANTI ELETTRICI ANTIFURTI
VIDEOCONTROLLI TV - ANTENNE

AUTO 3 S.p.A.
Polo Golf Audi A1
Auto a KM 0 e Aziendali

SANREMO news .it
le parole che valgono, le notizie che restano
VIA CAVOUR 45 VENTIMIGLIA

Via Aurelia 130 - Tel. 0184/475335
NUOVA SEDE ARMA DI TAGGIA
GALLO & DANY AUTOMOBILI
RENAULT

PRIMA PAGINA CRONACA POLITICA EVENTI SPORT ATTUALITÀ SANITÀ SOLIDARIETÀ ECONOMIA AL DIRETTORE AGENDA MANIFESTAZIONI TUTTE LE NOTIZIE
VENTIMIGLIA VALLECROSIA BORDIGHERA SANREMO OSPEDALETTI ARMA TAGGIA VALLE ARGENTINA IMPERIA GOLFO DIANESE MONACO E COSTA AZZURRA

/ SANREMO OSPEDALETTI

Mobile Facebook Twitter RSS Direttore Archivio Meteo Farmacie Radio

CHE TEMPO FA

ADESSO 8°C
GIO 9 6.3°C 9.9°C
VEN 10 5.9°C 11.7°C
@Oatameteo.com

RIPARAZIONE VERNICIATURA GESTIONE SINISTRI

SOLO AQUA trattamento per acque potabili

VIA CAVOUR 45 VENTIMIGLIA

Merlino PUBBLICITÀ
OGGETTI PUBBLICITARI ETICHETTE

MAICO
Sentire bene è vivere meglio

Con l'app Banca di Caraglio il Tuo conto ti segue ovunque

Professionisti antisismica

Via Col. Aprosio 206 Vallecrosia (IM)

IMPIANTI IDRAULICI IMPIANTI RISCALDAMENTO
CONTABILIZZAZIONE DEL CALORE

RICARICA O ACQUISTA LO SKIPASS ON-LINE!
www.riservabianca.it
LIMONE PIEMONTE

SANREMO OSPEDALETTI | mercoledì 08 febbraio 2017, 10:14

#CasaSanremo2017: intervista al patron Vincenzo Russolillo e al Direttore Artistico Mauro Marino

1 Consiglia

00:00 / 03:19 Ascolta

"Il Palafiori ci ha dato spunto per costruire una decima edizione che dovesse rispondere alle aspettative di tutte le persone che erano presenti a questo 67° Festival – ha detto Vincenzo Russolillo - Cosa aspettarsi ancora da questa edizione? Lo diciamo tra qualche giorno, pensiamo a finire al meglio questa."



A poche ore dall'inizio della 67a edizione del Festival di Sanremo, **Vincenzo Russolillo**, patron di Casa Sanremo e **Mauro Marino**, Direttore Artistico commentano questi primi giorni di una settimana di festa della città.

Di seguito la video intervista a Vincenzo Rossolillo e Mauro Marino.

Sanremonews.it
Mi piace questa Pagina 23 mila

Piace a 1 amico

5° edizione
ZEN-A
Fiera Benessere
10-11-12 febbraio 2017
GENOVA Porto Antico Magazzini del Cotone
PRODOTTI, SERVIZI, DISCIPLINE ED EVENTI!

L'Orto delle Arti
Cuneo, 25 e 26 marzo 2017
PASSIONI, PAROLE E MANI IN MOVIMENTO
ACQUISTA I CORSI - A PARTIRE DA 3 EURO
www.ortodelleartiit - info@ortodelleartiit

AFFARI & ANNUNCI

CUOCO
professionista offresi per extra o stagione.

SIAMESE THAI
Vallecrosia. Cerco, in provincia di Imperia, maschio di siamese thai per accoppiamento. In cambio cedo un gattino maschio della cucciolata.

CASTELVITTORIO CASA INDIPENDENTE
Castelvittorio a 100 metri dal comune e dall'ufficio postale, pieno centro, vendesi casa indipendente su tre lati 70mq da ristrutturare, 2 box, terrazzo e orto. Richiesta...

Vedi tutti gli annunci

DISTRIBUTORI AUTOMATICI
UNITA' POSTURALI RIABILITATIVI CARROZZINE
POLO - T-SHIRT FELPE - GIUBBOTTI da personalizzare
PER QUESTO SPAZIO CONTATTACI CLICCA QUI
Le nuove energie per il clima
SCIACCHETRA' 20 pizze 26 focacce 4 focacce speciali
SAB 4 FEB Serata Omaggio a Claudio Villa
Nuova Ford KA+ € 8.950
bedding IL MATERASSO ITALIANO DI QUALITÀ
COMPRO ORO TEL. 0184.99.86.16

RUBRICHE

GALLERY
MULTIMEDIA
FESTIVAL DI SANREMO
APPUNTI DI LIBERESO
RISTORANTI PONENTE & COSTA AZZURRA
GOURMET
CLUB TENCO
CINEMA
METEO
L'OROSCOPO DI CORINNE
4Zampe CANI
4Zampe GATTI
4Zampe ADOTTATI
4Zampe PERSI E TROVATI
ISTITUTO DIRITTO UMANITARIO
MONDO DI POESIE
ISTITUTO COMPRENSIVO ITALO CALVINO
UNITRE SANREMO
COLDIRETTI INFORMA
SR INKIESTE
INSIDER
IN&OUT
#FONDATASULLAVORO
ALMANACCO
LA VERA STORIA DI OSCAR RAFONE
INFERMIERE E SALUTE
FESTE... FESTIDEA!
DIFFERENZIATA ISTRUZIONI PER L'USO
CONFARTIGIANATO INFORMA

CERCA NEL WEB
Cerca
Google



"Il Palafiori ci ha dato spunto per costruire una decima edizione che dovesse rispondere alle aspettative di tutte le persone che erano presenti a questo 67° Festival - ha detto **Vincenzo Russolillo** - *Cosa aspettarsi ancora da questa edizione? Lo diciamo tra qualche giorno, pensiamo a finire al meglio questa".*

"Forse un po' più di ospitalità da parte del Comune di Sanremo - ha risposto il Direttore Artistico **Mauro Marino** - *perché stiamo facendo un lavoro enorme da dieci anni. Casa Sanremo era una necessità, io vengo al Festival da ventisette anni e mancava una cosa del genere, con Vincenzo che aveva le capacità e la struttura per farlo, abbiamo pensato bene di proporlo a Pepi Morgia che ha capito il valore di questa cosa che negli anni poi è stata capita, probabilmente solo in parte. Un po' più di ospitalità da parte del Comune forse c'era da aspettarsela, invece a volte bisogna fare un po' di 'guerre'."*

Manifestazione che si sta rivelando anche quest'anno un appuntamento atteso e partecipato da parte degli addetti ai lavori e non solo: *"Al contrario degli anni passati* - ha aggiunto **Russolillo** - *abbiamo reso pubblico il programma con largo anticipo anche per dare la possibilità alle persone di organizzarsi per seguire gli eventi nei vari teatri che sono aperti al pubblico. Abbiamo fatto un lavoro che è all'altezza del Festival di Carlo Conti, che stato un crescendo in questi ultimi anni, lo stesso che abbiamo avuto noi e che ci ha portati ad essere un punto di riferimento. Il decimo compleanno è un punto di partenza, ma anche di arrivo, in cui si fanno delle riflessioni, e si portano a casa delle somme positive e negative. Questo evento ha portato in città tanto movimento in più, credo che senza Casa Sanremo non sarebbero nemmeno nate in città tantissime iniziative da parte di privati".*

Un evento cresciuto anche grazie ad una collaborazione con gli organizzatori del Festival: *"Una sinergia con l'organizzazione del Festival è importante* - ha detto **Mauro Marino** - *Casa Sanremo è diventato un punto fisso di questo evento. Quello che interessa a noi è soddisfare le esigenze degli addetti ai lavori e quello che dimostra la necessità di Casa Sanremo è la richiesta di pass che abbiamo, sono veramente tanti, questo vuol dire che è un successo e dovrebbe essere uno spunto per lavorare sulle prossime edizioni, se ci saranno."*

Tra gioie e difficoltà Casa Sanremo è arrivato anche quest'anno ad essere un evento partecipato, la cui inaugurazione ha ottenuto un importante risalto anche a livello nazionale: *"Abbiamo iniziato a dicembre a pensare cosa fare al Palafiori - ha concluso il patron Russolillo - ed è stata una soddisfazione incredibile, una sfida vinta da entrambi. C'è la credibilità di un evento che ha una sua forza e una sua storia. Sono felice di quella*

IN BREVE

mercoledì 08 febbraio

#Festival2017: il Sindaco Biancheri, emozionante il riconoscimento al volontariato "Stasera incontro Pirozzi" *(h. 12:19)*

Il #Festival nelle principali piazze di Sanremo, da domani 'Acoustic Stage' in piazza Eroi e 'Visual Stage' in Piazza Bresca *(h. 12:14)*

Ma come ti Festival? I voti ai look delle signore dell'Ariston: Rocio insegna stile, Giusy Ferreri lo deve imparare *(h. 12:01)*

Sanremo: albero pericolante ieri sull'Aurelia a Pian di Poma, i ringraziamenti di Marcello Staccioli *(h. 11:58)*

#Festival2017, Sveva Alviti al Roof dell'Ariston presenta 'Dalida': "Il film che mi ha cambiato la vita" *(h. 11:56)*

Sanremo2017: domani sera al ristorante 'Il Pirata' cena spettacolo contro la pirateria audiovisiva *(h. 11:51)*

#Sanremo2017: Braschi pronto alla sfida sull'Ariston, "Mi butterò e basta pensando il meno possibile" *(h. 11:45)*

Il drone della Polizia in volo sul 'red carpet' del Festival di Sanremo, il suo occhio elettronico vigila sull'Ariston (foto e video) *(h. 11:28)*

Il Truck Tour Banca del Cuore parte dalla città dei fiori e della canzone a Sanremo *(h. 11:27)*

Con Daniele Rao Parrucchieri il giusto taglio per ogni tipo di viso: ecco nel dettaglio tutti i consigli a seconda del caso *(h. 11:13)*

Leggi le ultime di: Sanremo Ospedaletti





Dalla redazione di RivieraSport:

ACCADEVA UN ANNO FA



EVENTI
Sanremo: il Sindaco Biancheri e la Giunta hanno presentato oggi la 'nuova' fortezza di Santa Tecla, centro culturale cittadino



ATTUALITÀ
Bordighera: gesto spontaneo di solidarietà per la famiglia rimasta senz'acqua e senza riscaldamento



ATTUALITÀ
Sanremo: la lectio magistralis di Gherardo Colombo al Teatro dell'Opera inaugura il Festival della Legalità

Leggi tutte le notizie

che è stata la solidarietà e la vicinanza sia del Sindaco Biancheri che dell'Assessore Cassini in questo sprint finale che ci ha visto partecipi di una grande apertura che avuto risalto anche al livello nazionale e che fa dimenticare anche alcuni momenti difficili che ci sono stati fino ad oggi."

Simona Della Croce



Sponsor
(Sponsor)

Rugby. Imperia, Abbo, Maggioli e Riano protagonisti al Festival Regionale u...

Articolazioni più giovani. Ecco come curare ginocchia, schiena e collo.



Pattinaggio Artistico. Le giovani promesse sanremesi Linda Siciliano e Fabi...



Imperia: grande pomeriggio di sport con la medaglia olimpica a Rio di judo ...

Ti potrebbero interessare anche:

Articoli sullo stesso argomento:



#Festival2017: Elisabetta Gregoraci inaugura 'Casa Sanremo' "Felice e curio...



Addio alle monete da 1 e 2 centesimi



#Festival2017: 'Casa Sanremo' pronta per l'inaugurazione, Russolillo "Per i...



10 ingredienti che forse non conosci e fanno miracoli



Casa Sanremo: domani grande appuntamento con la cerimonia di consegna dei '...



Ecco la giornalista sportiva più sexy: lo dice Playboy

Raccomandato da eDintorni



Copyright © 2013 - 2017 IlNazionale.it. Tutti i diritti sono riservati. Partita Iva: IT 03401570043 Credits | Privacy

Registrazione Tribunale di Rossano
N° 01/08 del 10-04-2008
Direttore responsabile Antonio Iapichino

IonioNotizie.it

Quotidiano online Socio Politico Culturale

(index.php)

Home (index.php)
Cultura (articoli-categoria-3.php)
Eventi & Notizie (articoli-categoria-1.php)
Generica (articoli-categoria-5.php)
Nutrizione (articoli-categoria-11.php)
Perle di civiltà (articoli-categoria-15.php)
Poesie al vento (articoli-categoria-14.php)
Politica (articoli-categoria-6.php)
Scuola/Università (articoli-categoria-4.php)
Sociale (articoli-categoria-13.php)
Sport (articoli-categoria-8.php)
Vangelo senza frontiere (articoli-categoria-7.php)



Dott. Antonio Iapichino
Studio di sociologia e comunicazione... (pagina-1.php)
(pagina-1.php)



(http://www.ionionotizie.it/annuncio-13.php)



(http://www.ionionotizie.it/pagina-62.php)


(http://www.masseriamazzei.it/)



Montagna
Casa Sanremo
(http://www.montagnaspa.it/)

Farmacia Noto
Dal 1975 nel Cuore di tuo Benessere
Dr. Giovanni Noto
Viale Sant'Angelo, 7/9
ROSSANO SCALO (CS)
(http://www.ionionotizie.it/pagina-80.php)

GIOVEDI 9 FEBBRAIO ore 9 - 13.30
Sala consiliare Comune di Cotronei (KR)
GIOVANI E DROGHE
LA PREVENZIONE DEL DISAGIO E DEL SUICIDIO
L'IMPORTANZA DELLE POLITICHE A SOSTEGNO
DELLE FAMIGLIE E DELLA TUTELA DEI MINORI
(http://www.ionionotizie.it/pagina-99.php)

Presente a Casa Sanremo
PEDRO'S
RISTORANTE - PIZZERIA
ROSSANO
CARATI
(http://www.pizzeriapedros.it/)

Rossano (Cosenza) - La Calabria protagonista a Casa Sanremo 2017

Calabria — Generica (articoli-categoria-5.php)

Al via la decima edizione di "Casa Sanremo" 2017. Un compleanno importante per l'evento collaterale che rappresenta l'hospitality del Festival della Canzone italiana. Una realtà, in continua evoluzione, prodotta dal Gruppo Eventi, nata da un'idea di Vincenzo Russolillo e Mauro Marino. Quest'anno due location d'eccezione: Palafiori e Villa Ormond. Un'edizione di tutto rispetto con un programma di oltre 350 eventi. Showcase esclusivi con gli artisti in gara presentati da Radio 105 e Radio Monte Carlo.

Si è dato il via domenica 5 febbraio con il **taglio del nastro** avvenuto con una **madrina d'eccezione**: **Elisabetta Gregoraci**, grazie alla collaborazione del maestro **orafo Michele Affidato**.

In una superficie **di oltre 4500 mq**. Il progetto Casa Sanremo è nato dieci anni fa con l'obiettivo di creare un luogo di aggregazione per tutti i giornalisti, gli artisti, gli addetti ai lavori che ogni anno confluiscono nella cittadina ligure per il Festival. Ma soprattutto per raccontare l'Italia attraverso le sue peculiarità in un unico contenitore: la musica, la moda, la cultura, i territori, le tradizioni, le aziende con i loro prodotti e non ultima la buona cucina.

In questo ricco e allettante contesto nazionale è presente, da **vera protagonista**, anche la **Calabria**. I tanti momenti dedicati alla regione che è situata alla punta dello Stivale, ricca di fascino e suggestioni, dalle bellezze impareggiabili della sua natura incontaminata, sono stati presentati nel corso di un'apposita conferenza, presso la biblioteca diocesana di Rossano Centro.

La "**Calabria a Casa Sanremo**" è un evento che si realizza **con il contributo del Dipartimento al Turismo e Beni culturali della Regione Calabria.**

La partecipazione attiva delle istituzioni e delle aziende calabresi che hanno aderito al progetto "**Casa Sanremo" 2017** è programmata dal 5 all'11 febbraio. In particolare il salotto, allestito al Palafiori, a pochi passi dall'Ariston, ospiterà la **Calabria** nella giornata del **9 febbraio**. L'obiettivo è la **valorizzazione turistica ed enogastronomica del territorio**. Un'occasione per dare voce ai tesori poco conosciuti di cui è ricca la nostra regione e farsi ambasciatori di un'immagine diversa e migliore della nostra terra.

"Nell'anno in cui il *New York Times* ha inserito la Calabria nell'elenco dei 52 posti da visitare nel mondo, la partecipazione a Casa Sanremo appare un ottimo modo per promuovere la nostra terra, mostrando la Calabria per bene, sana e positiva". Sono questi alcuni aspetti evidenziati da **Giuseppe Greco,** referente per la Calabria di **Casa Sanremo,** nel corso della conferenza di presentazione.

Greco ha evidenziato che nella città ligure verranno esaltate le bellezze naturali, le capacità imprenditoriali, gli aspetti culturali, e i prodotti caratteristici della Calabria, tra cui, la "dolce" di Rossano, i vini autoctoni, il bergamotto, la liquirizia". Ovviamente, non ha tralasciato l'arte gastronomica

Video Interviste

STUDIO DI SOCIOLOGIA E COMUNICAZIONE
DOTT. ANTONIO IAPICHINO
(http://www.ionionotizie.it/pagina-1.php)

BCC Mediocrati
(http://www.mediocrati.it)

Agriturismo Fonte Madonna
CROSIA (CS)
14 appartamenti ristrutturati
Ristorazione con prodotti tipici locali
Tel. 0983/41.014
- 339/20.26.665
(http://www.fontemadonna.it/index.html)

cinema multisala 3D
San Marco
Viale Aldo Moro
ROSSANO SCALO (CS)
Clicca per conoscere la programmazione
(http://cinemateatrosanmarco.it/)

febbraio 2017

Lun	Mar	Mer	Gio	Ven	Sab	Dom
30	31	1	2	3	4	5
6	7	8	9	10	11	12
13	14	15	16	17	18	19
20	21	22	23	24	25	26
27	28	1	2	3	4	5
6	7	8	9	10	11	12

Potrebbero interessarti anche...

AFFITTASI magazzino Via Nazionale MIRTO CROSIA (CS)
Leggi l'articolo...
(pagina-62.php)

All Agency Madeo - Mirto Crosia (CS). Amministrazioni di condominio e assicurazioni
Leggi l'articolo...
(pagina-73.php)

Farmacia Noto Rossano, i servizi
Leggi l'articolo...
(pagina-80.php)

CROSIA, 2° edizione Il libro...mio amico
Leggi l'articolo...
(pagina-82.php)

www.ionionotizie.it utilizza i cookies per offrirti un'esperienza di navigazione migliore. Usando il nostro servizio accetti l'impiego di cookie in accordo con la nostra cookie policy. Scoprine di più (https://nibirumail.com/cookies/policy/?url=www.ionionotizie.it). Ho capito.

che caratterizza l'intero territorio calabrese. Una serie di indicatori che sono stati inseriti in un apposito **vademecum**, a vasta distribuzione gratuita, in cui viene sottolineato il perché visitare la Calabria.

Alla conferenza di presentazione, moderata dal **sociologo e giornalista Antonio Iapichino**, ha preso parte anche **Francesco Russo**, **consigliere comunale di Crosia** con delega al Turismo, che a Casa Sanremo presenterà l'iniziativa "**Fai una tappa a Crosia**". L'invito a visitare la cittadina ionica, soggiornarvi e poi, estendere la conoscenza del territorio che offre l'opportunità di godere delle bellezze naturali che vanno dal mare alla montagna, passando dalle verdi colline.

Eugenio Montagna dell'omonima azienda Montagna ha sottolineato che quest'anno renderà il suino nero (razza autoctona allevata allo stato brado e semibrado nella macchia mediterranea calabrese) protagonista della **cena di gala del 9 febbraio**. Lo stesso Montagna ha messo in luce che Casa Sanremo rappresenta un'importante vetrina, "La partecipazione in questi anni", ha detto, "mi ha consentito di creare nuove amicizie, contatti e opportunità di business".

Jenny Panza del Consorzio di Tutela Patata della Sila Igp, Indicazione geografica protetta, ha evidenziato l'importanza di un prodotto di qualità, soprattutto a tavola. Dunque, la necessità di promuovere e far capire al consumatore la valenza del prodotto certificato.

Il pizzaiolo cariatese **Pietro Tangari,** in arte Pedro's, ha confidato in anteprima che preparerà una pizza a lunga lievitazione con crema di finocchio, salsiccia bianca di suino nero Montagna, provola silana del Caseificio Parrilla di Cariati, peperoncino rosso di Calabria, scorza di arance della Sibaritide e olio extravergine di oliva dell'azienda Labonia.

Nel corso della conferenza, attraverso un collegamento telefonico, il maestro orafo crotonese **Michele Affidato,** ha interloquito con il referente **Giuseppe Greco** e il **giornalista Iapichino,** sottolineando l'importanza di Casa Sanremo e riferendo i diversi aspetti della programmazione.

Oltre ai presenti in sala, sono diversi i *partners* che hanno risposto all'appello e durante la settimana della *kermesse* canora saranno a Sanremo per far scoprire a cantanti, artisti, giornalisti, autori e spettatori, le eccellenze e le tipicità calabresi: dal pane del panificio Pan di campagna di Rossano, all'olio dell'azienda agricola Labonia di Caloveto, dall'amaro alle olive Olivar, all'Api, Associazione pizzerie italiane sede di Cosenza, dall'Istituto musicale Donizetti di Crosia alla cucina della chef rossanese **Danila Forciniti**, all'Associazione Bar Project (Abp) di Rossano che preparerà drink ad artisti, giornalisti e ospiti.

Durante la puntata televisiva del coking show "**Italia in vetrina**", in onda sui canali social di Casa Sanremo il giovane cantante calabrese **Giovanni Comite** presenterà alcuni suoi brani inediti: Non basta. Nel corso della stessa trasmissione verrà fatto conoscere il poemetto "**Sono la mia terra**" **della poetessa Anna Lauria**, un **omaggio alla Calabria**, finalizzato a promuovere il territorio calabrese, mentre agli ospiti di Casa Sanremo verrà omaggiato un lavoro multimediale con la voce narrante della stessa poetessa calabrese. Nel corso della **cena di gala del 9 febbraio** verranno **esaltati i sapori calabresi**, attraverso i prodotti tipici di questa terra e le prelibatezze preparate con professionalità dagli chef della stessa regione calabra.

di Redazione | 08/02/2017

0 Comments — Sort by Oldest

Add a comment...

Facebook Comments Plugin

Pubblicità



(articolo-31913.php)

Mandatoriccio: La raccolta differenziata estesa fino alle zone marine (articolo-31913.php)

Cosenza, 08/02/2017
di Redazione



(articolo-31910.php)

Gizzeria: Ripristinato il muretto che costeggia la Sp 163/1, lungo l'arteria tra Gizzeria e Falerna (articolo-31910.php)

Catanzaro, 08/02/2017
di Redazione

Rassegna fotografica 201
Leggi l'articolo...
(pagina-85.php)

CROSIA (CS) Pon Fesr, Azione A 1: l'Istituto Comprensivo Crosia Mirto si arricchisce della rete Lan/Wlan
Leggi l'articolo...
(pagina-90.php)

Crosia, aperte le iscrizioni al Liceo scientifico
Leggi l'articolo...
(pagina-97.php)

Il 9 febbraio 2017 incontro a Cotronei (KR) su
Leggi l'articolo...
(pagina-99.php)

Annunci in vetrina



(annuncio-1.php)

Vendo
Vendesi terreno uso pascolo - seminativo Comune di Bocchigliero (CS)



(annuncio-10.php)

Cerco
Cerco lavoro come tecnico informatico in tutte le città d'Italia



(annuncio-4.php)

Vendo
Vendesi sinto-amplificatore Grundig 3000



(annuncio-2.php)

Vendo
Vendesi terreno con pini larici comune di Bocchigliero (CS)



(annuncio-3.php)

Vendo
Vendesi tavolo da disegno con tecnigrafo e lampada



(annuncio-5.php)

Vendo
Vendesi terreno uso castagneto Comune di Bocchigliero



(annuncio-9.php)

Vendo
Vendo mixer audio



(annuncio-13.php)

Vendo
Vendesi 2 scrivanie con angolo

(annuncio-15.php)

Vendo
Vendesi cassonetto per Insegna luminosa

Archivio

Anno 2016 (articoli-anno-2016.php)
Anno 2015 (articoli-anno-2015.php)
Anno 2014 (articoli-anno-2014.php)
Anno 2013 (articoli-anno-2013.php)
Anno 2012 (articoli-anno-2012.php)
Anno 2011 (articoli-anno-2011.php)
Anno 2010 (articoli-anno-2010.php)

Annunci

Vendo (annunci-categoria-1.php)
Compro (annunci-categoria-2.php)
Offro (annunci-categoria-3.php)
Affitto (annunci-categoria-4.php)
Cerco (annunci-categoria-5.php)

MERCOLEDÌ 12° 6°
GIOVEDÌ 13° 8°
VENERDÌ 13° 8°
SABATO 12° 7°
DOMENICA 12° 6°
LUNEDÌ 13° 5°
MARTEDÌ 11° 6°
Meteo

Testata Giornalistica - Registrazione Tribunale di Rossano N° 01/08 del 10-04-2008 - Nessun contenuto può essere riprodotto senza l'autorizzazione dell'editore.

Copyright © 2008 - 2017 Ionio Notizie. Tutti i diritti riservati - Via Nazionale, Mirto Crosia (CS) - P.IVA: 02768320786

Ogni forma di collaborazione con questo quotidiano on line è da considerarsi del tutto gratuita e non retribuita - E-mail: direttore@ionionotizie.it

www.ionionotizie.it utilizza i cookies per offrirti un'esperienza di navigazione migliore. Usando il nostro servizio accetti l'impiego di cookie in accordo con la nostra cookie policy. Scoprine di più (https://nibirumail.com/cookies/policy/?url=www.ionionotizie.it). Ho capito.

LIGURIA NEWS | TELE NORD | GENOVA POST | SANREMO | RIVIERA SPORT | SAVONA | SV sport | CITTÀ DELLA SPEZIA

DISTRIBUTORI AUTOMATICI VENDING



Hotel Le Rocce del Capo ***

I tuoi giorni di benessere

IMPIANTI ELETTRICI ANTIFURTI VIDEOCONTROLLI TV - ANTENNE

AUTO 3 S.p.A.

Twingo Clio

Auto nuove, KM 0 e aziendali

SANREMO news .it

le parole che valgono, le notizie che restano

VIA CAVOUR 45 VENTIMIGLIA

Nuove Renault SCENIC & GRAND SCENIC

Multi-space for multi-stories

GALLO & DANY AUTOMOBILI

CHE TEMPO FA

ADESSO 13.8°C

MAR 21 7.2°C 13.5°C

MER 22 9.1°C 13.3°C

@Oatameteo.com

CLICCA COMPRA RISPARMIA e ti arriva in Pista! LIMONE PIEMONTE

FESTIVAL DI SANREMO | venerdì 10 febbraio 2017, 17:46

Soundie Awards: a 'Casa Sanremo' premio al miglior videoclip del Festival, vincono Fabrizio Moro e Maldestro

0 Consiglia

Nato da un'idea di Vincenzo Russolillo, con la direzione artistica del regista Giuseppe Marco Albano, il premio in denaro è messo a disposizione dalla Lucana Film Commission rappresentata nell'occasione dal responsabile marketing Nicola Timpone, e consentirà sia ai big che alle nuove proposte di realizzare un videoclip in Basilicata entro l'anno.



Questo pomeriggio, nella lounge di Casa Sanremo, condotti da Beppe Cuva, sono stati consegnati i "Soundies Awards", il premio destinato al miglior videoclip dei brani in gara al Festival della Canzone Italiana.

Insieme ad un'opera del Maestro orafo Michele Affidato, la giuria ha assegnato il riconoscimento a Fabrizio Moro per il videoclip "Portami via" (regia di Andrea Folino e Corrado Perria) con la partecipazione di Fabrizio

Sanremonews.it

Mi piace questa Pagina 23 mila

Piace a 3 amici

GABBIANI STOSA CUCINE

Qualità, design ed esperienza sempre a disposizione del cliente

Ristorante Ulisse

Cucina di mare con una vista mozzafiato

Via P.Semeria, 620 - Sanremo

fraz. Coldirodi (vicino all'uscita A10) 0184.670338

A Sanremo all'ultima uscita dell'Aurelia Bis

ORO NERO cialde e capsule compatibili

VIA CAVOUR 45 VENTIMIGLIA

CASSINI CAMPOMORSO

MAICO Sentire bene è vivere meglio

Con l'app Banca di Caraglio il Tuo conto ti segue ovunque

OGGERO Impresa Edile

DOMENICO BERTERO GIOIELLIERE

COMPRO ORO

AFFARI & ANNUNCI

CASA POGGIO

casa 45 metri a poggio di sanremo. secondo e ultimo piano in ordine ammobiliata. portoncino blindato serramenti alluminio e cassetta di sicurezza in muratura. Vendo con urgenza...

MONETE

Monaco 2 e 10 euro 2011, serie Bu 2009 Euroserie e non FDC o Proof originali vendesi; banconote estere n. 100 differenti vendesi euro 60+ spese.

SANREMO

Bussana vendesi appartamento arredato mq 45 + terrazzino sito al secondo piano no condominio disponibile subito zona silenziosa. inintermediari. classe

TEL. 0184.99.86.16
DISTRIBUTORI AUTOMATICI



POLO - T-SHIRT
FELPE - GIUBBOTTI
da personalizzare
CRAGNOLINI
SANREMO
Dal 1959
professionisti del trasloco
Le nuove energie per il clima
SCIACCHETRA
Trattoppizzeria
Imperia
Oneglia



BORDIGHERAUTO
F.lli Lanzo
Ford
Via Ferrara 8
BORDIGHERA
dimensione arredo

RUBRICHE

GALLERY
MULTIMEDIA
FESTIVAL DI SANREMO
Menù dei Vip
Casa Sanremo
Eventi in città
Visti da Qui
Festival in Bianco e Nero
Portosole festival
Foto e Video
Opinionisti
APPUNTI DI LIBERESO
RISTORANTI PONENTE & COSTA AZZURRA
GOURMET
CLUB TENCO
CINEMA
METEO
L'OROSCOPO DI CORINNE
4Zampe CANI
4Zampe GATTI
4Zampe ADOTTATI
4Zampe PERSI E TROVATI
ISTITUTO DIRITTO UMANITARIO
MONDO DI POESIE
ISTITUTO COMPRENSIVO ITALO CALVINO
UNITRE SANREMO
COLDIRETTI INFORMA
SR INKIESTE
INSIDER
IN&OUT
#FONDATASULLAVORO
ALMANACCO
LA VERA STORIA DI OSCAR RAFONE
INFERMIERE E SALUTE
FESTE... FESTIDEA!

Ferracane, candidato ai David di Donatello per il film "Anime nere". Per le nuove proposte, invece, il premio è andato a Maldestro, già vincitore del Premio Ciampi e del Premio De Andrè, con la sua "Canzone per Federica"

(regia di Cosimo Alemà).

Nato da un'idea di Vincenzo Russolillo, con la direzione artistica del regista Giuseppe Marco Albano, il premio in denaro è messo a disposizione dalla Lucana Film Commission rappresentata nell'occasione dal responsabile marketing Nicola Timpone, e consentirà sia ai big che alle nuove proposte di realizzare un videoclip in Basilicata entro l'anno.




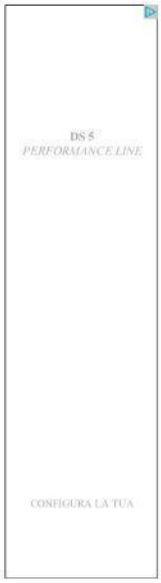



Ti potrebbero interessare anche:


Come sono diventato milionario con 25000€ di entrate l'anno? rischio di mercato.
Ricco con soli 1000€!


Conto Corrente Widiba. Lo apri in 5 minuti e ti fai riconoscere via Webcam
Scopri Come


La migliore RC Auto nella liquidazione danni. Calcola il tuo preventivo online!
Linear Assicurazioni


Soundie Awards: a 'Casa Sanremo' premio al miglior videoclip del Festival, vinco...


#Sanremo2017: classifiche di vendita iTunes, Fiorella Mannoia vince a mani basse...


'Casa Sanremo': il programma della giornata di domani nella casa del Festival al...

energetica G.

Vedi tutti gli annunci

IN BREVE

martedì 14 febbraio


Anche i Rangers d'Italia del nucleo di Imperia-Sanremo in servizio al Festival
(h. 14:41)

lunedì 13 febbraio


Chirurgia estetica, sospetti e verità sui ritoccati del Festival di Sanremo 2017
(h. 12:41)


#Sanremo2017: "Signore e Signori, i sedici vincitori del primo posto del Festival di Sanremo 2017" per Gae Capitano
(h. 09:28)


#Festival2017: cena al ristorante 'Buena Vista' ieri per Fiorella Mannoia e Sergio Sylvestre (Foto)
(h. 08:50)

domenica 12 febbraio


#Sanremo2017: dopo il portachiavi oggi Maria De Filippi ha consegnato l'oscar di Carlo Conti
(h. 14:45)


Maurizio Gugliotta di Earone è l'ultimo ospite de 'Il Festival a tavola': in diretta dal Ristorante 'Buena Vista' con Corrado Gentile
(h. 14:11)


#Sanremo2017: ascolti record per il Festival, lo share più alto degli ultimi 15 anni
(h. 13:43)


#Festival2017: ieri sera l'ultimo appuntamento con 'Sanremo', le più belle foto scattate da Tonino Bonomo
(h. 13:33)


#Sanremo2017: polemiche sul compenso di Carlo Conti, il presentatore mostra il bonifico fatto per i terremotati
(h. 13:10)


#Festival 2017: con la pagella della finalissima di ieri terminano le classifiche dell'Accademia Italiana del Galateo
(h. 13:00)

Leggi le ultime di: FESTIVAL DI SANREMO





LIGURIA (/REGIONI/LIGURIA)

Sanremo: a Moro e Maldestro a CasaSanremo premi miglior videoclip

SHARE:

(AGI) - Sanremo, 10 feb. - Assegnati a Fabrizio Moro, per la categoria Big, e a Maldestro, per la categoria Nuove Proposte, i Soundies Awards, il premio - destinato al miglior videoclip dei brani in gara al Festival 2017. I riconoscimenti oggi pomeriggio nella lounge di Casa Sanremo, condotti da Beppe Cuva. L'opera del Maestro orafo Michele Affidato e' stata assegnata a Moro per il videoclip "Portami via" (regia di Andrea Folino e Corrado Perria) con la partecipazione di Fabrizio Ferracane (candidato ai David di Donatello per il film "Anime nere"), e a Maldestro, gia' vincitore del Premio Ciampi e del Premio De Andre', con la sua "Canzone per Federica" (regia di Cosimo Alema'). Nato da un'idea di Vincenzo Russolillo, con la direzione artistica del regista Giuseppe Marco Albano, il premio in denaro e' messo a disposizione dalla Lucana Film Commission rappresentata nell'occasione dal responsabile marketing Ni n videoclip in Basilicata entro l'anno. (AGI)
Vic

10 febbraio 2017 ©



160 EUR
Fai un'offerta

SPETTAKOLO!

Casa Sanremo: premiati Fabrizio Moro e Maldestro

di **Claudia Assanti** - 10 febbraio 2017



Questo pomeriggio, nella lounge di Casa Sanremo, condotti da Beppe Cuva, sono stati consegnati i **"Soundies Awards"**, il premio destinato al miglior videoclip dei brani in gara al Festival della Canzone Italiana.

Insieme ad un'opera del Maestro orafo Michele Affidato, la giuria ha assegnato il riconoscimento a **Fabrizio Moro** per il videoclip "Portami via" (regia di Andrea Folino e Corrado Perria) con la partecipazione di Fabrizio Ferracane, candidato ai David di Donatello per il film "Anime nere". Fabrizio, ancora in gara con il suo brano, sta raccogliendo molti consensi sia radiofonici che di critica, e ha ottenuto **un milione e mezzo di visualizzazioni su you tube in appena due giorni.**

Per le nuove proposte, invece, il premio è andato a **Maldestro**, già vincitore del Premio Ciampi e del Premio De Andrè, con la sua "Canzone per Federica" (con regia di Cosimo Alemà).

Nato da un'idea di Vincenzo Russolillo, con la direzione artistica del regista Giuseppe Marco Albano, il premio in denaro è messo a disposizione dalla **Lucana Film Commission** rappresentata nell'occasione dal responsabile marketing **Nicola Timpone,** e consentirà sia ai big che alle nuove proposte di realizzare un videoclip in Basilicata entro l'anno.

Claudia Assanti

Nata in Calabria, classe '86. Un diploma di Liceo Scientifico che però mi ha portato ad una laurea in Lingue e Letterature straniere. La musica e la letteratura sono sempre state la colonna portante della mia vita in ogni loro sfumatura. Sognatrice ostinata ma realista al punto giusto.

Soundies Awards premio miglior videoclip: vincono Fabrizio Moro e Maldestro

| Foto
Fabrizio Moro e Maldestro vicono la seconda edizione dei Soundies Awards, il premio dedicato al miglior videoclip del Festival di Sanremo
di ufficio stampa - 10 Febbraio 2017

SHARE Facebook Twitter Google+





Soundies Awards premio miglior videoclip: vincono Fabrizio Moro e Maldestro

Nel pomeriggio di venerdì 10 febbraio a **Casa Sanremo Limoni Beauty Lounge** è stato assegnato il premio **Soundies Awards** per il miglior videoclip del Festival della Canzone Italiana. A vincere il riconoscimento (un'opera creata dal Maestro orafo Michele Affidato) sono stati per la categoria Big **Fabrizio Moro** per il videoclip di "Portami Via" (regia di Andrea Folino e Corrado Perria) con la partecipazione di Fabrizio Ferracane, candidato ai David di Donatello per il film "Anime nere". Nelle nuove proposte il premio è andato a **Maldestro** già vincitore del Premio Ciampi e del Premio De Andrè, con la sua "Canzone per Federica" (regia di Cosimo Alemà).

Il **Soundies Awards** è nato da un'idea di Vincenzo Russolillo, con la direzione artistica del regista Giuseppe Marco Albano, e consiste in premio in denaro messo a disposizione dalla *Lucana Film Commission* rappresentata nell'occasione dal responsabile marketing Nicola Timpone che consentirà sia ai big che alle nuove proposte di realizzare un videoclip in Basilicata entro l'anno.

Nella scorsa edizione a vincere il premio furono *Ermal Meta* per la categoria nuove proposte e *Rocco Hunt* per la categoria Big.

Guarda tutte le foto
+ 3
foto ufficio stampa
Torna alla pagina di Sanremo in Musica

0 commenti Ordina per Novità

Aggiungi un commento...

Facebook Comments Plugin

Vuoi ricevere aggiornamenti e notizie come questa?
Iscriviti ora!
La tua e-mail
Seleziona la categoria
- Eventi Roma
- Eventi Milano
- Gossip in pillole

Non sono un robot reCAPTCHA Privacy - Termini
Iscriviti

Sanremo 2017, ecco perché Totti ha dedicato la canzone Il Piccione a sua moglie Ilary Blasi

A Sanremo 2017 Totti ha spiazzato il pubblico rispondendo che la sua canzone preferita era Il Piccione di Povia: ecco la verità sulla scelta, dopo le pesanti accuse dei tifosi laziali

Casa Sanremo: edizione da record

Casa Sanremo 2017: tutti i record dell'edizione di quest'anno.

Sanremo 2017, Sandra Milo contro Virginia Raffaele: le dure parole dell'attrice a Domenica Live

Le dure parole di Sandra Milo e di sua figlia dopo l'imitazione di Virginia Raffaele a Sanremo 2017 hanno fatto il giro del web. Ecco cosa ha detto l'attrice a Domenica Live contro l'imitatrice

Sanremo 2017, i La Rua commentano il Festival e la vittoria di Lele

SANREMO, FABRIZIO MORO E MALDESTRO VINCONO IL PREMIO PER IL MIGLIOR VIDEOCLIP

Condividi 118 Tweet G+1 0 COMMENTA



Venerdì 10 Febbraio 2017, 18:49

Sono stati consegnati oggi i **Soundies Awards** per il **miglior videoclip**, tra i brani in gara al Festival della Canzone Italiana. Il riconoscimento messo a disposizione dalla **Lucania Film Commission**, diretta da Paride Leporace, insieme ad un'opera artistica del maestro orafo Michele Affidato, e' destinato al miglior videoclip della canzone presentata al Festival e consentira' sia ai big che alle Nuove Proposte di **realizzare un videoclip in Basilicata** entro l'anno.



Rai Radio 7 Live
@RaiRadio7
Segui

In finale stasera tra i Giovani (BIG) di #Sanremo2017: #Maldestro e la sua #CanzoneperFederica ad #EraOra bit.ly/MALDESTROEraOr… @RaiPlay
15:05 - 10 Feb 2017
5 6

La giuria ha assegnato il riconoscimento a **Fabrizio Moro** per il videoclip "**Portami via**" (**regia di Andrea Folino e Corrado Perria**) con la partecipazione di **Fabrizio Ferracane**, candidato ai David di Donatello per il film "Anime nere". Per le nuove proposte, invece, il premio è andato a **Maldestro**, già vincitore del Premio Ciampi e del Premio De Andrè, con la sua "**Canzone per Federica**" (regia di Cosimo Alemà).

Radio 105
@Radio105
Segui

In bocca al lupo a @FabrizioMoroOff e alla sua #portamivia @MaxBrigante @105MiCasa pic.twitter.com/lejCKvg7fD
18:17 - 10 Feb 2017
4 22

CONDIVIDI LA NOTIZIA

Consiglia Condividi 118

DIVENTA FAN DI LEGGO

Leggo - Il si…
Mi piace questa Pa

SPETTACOLI



FEDEZ E MORANDI, INCONTRO TRA DIVI SOCIAL: "È QUASI MAGIA" - GUARDA

COMMENTA |



MELISSA SATTA, LO SFOGO: "IO SENZA MUTANDE A TIKI TAKA? QUERELO" -GUARDA

1 COMMENTO |

smart forfour. Adv

LEGGO TV



BIOTESTAMENTO, DJ FABO: "NON VOGLIO ANDARE ALL'ESTERO PER MORIRE, PARLAMENTARI VERGOGNA"



IRAQ, FESTA NEL VILLAGGIO LIBERATO DALL'ISIS. LE DONNE BRUCIANO IL NIQAB



Guasto al carrello, l'atterraggio è da brivido: un passeggero filma tutto

Muoversi in città?
Con LEGGO diventa facile

ROMA
EDIZIONE WEB
EDIZIONE CARTA

MILANO
EDIZIONE WEB
EDIZIONE CARTA

IL VIDEO PIÙ VISTO

RAOUL BOVA IN LACRIME DA COSTANZO: I FIGLI, LA MOGLIE E QUEL MALEDETTO GIORNO AL BATACLAN

Casa
ilmessaggerocasa.it



la giuria è composta da esperti del mondo della discografia e del cinema quali Mauro Marino, Nicola Timpone, Maurizio Di Rienzo, Laura Delli Colli, Pippo Mezzapesa, Susy Laude, Dino Abbrescia, Francesca Piggianelli, Tommaso Zorzi, Beppe Cuva, Massimo Cotto e Stefano Senardi. Il premio quest'anno e' gemellato con il Roma Video Clip contest, dedicato ai video musicali al di fuori del concorso della canzone italiana e godrà del rinnovato partenariato della Mediterraneo Cinematografica.

© RIPRODUZIONE RISERVATA

Consiglia Condividi 118 Tweet G+1 0

DIVENTA FAN DI LEGGO

Leggo - Vip TV e...
Mi piace questa Pagina

Segui @leggoit

Classe B NEXT. Adv



PAOLO NUTINI ARRESTATO PER GUIDA IN STATO D'EBBREZZA PRIMA DEL TOUR -GUARDA

COMMENTA |



INCIDENTE IN DIRETTA E LA SEXY PRESENTATRICE VA FUORI DI SENO -VIDEO

1 COMMENTO |



ALESSIA MARCUZZI, ECCO L'ESORDIO SOCIAL DELLA FIGLIA MIA. E LA MAMMA METTE IL VIDEO SU INSTAGRAM -GUARDA

COMMENTA |



JACK SAVORETTI, QUESTA SERA L'ATTESO LIVE AL FABRIQUE

COMMENTA |

TRILOCALE, VIA VENETO
1.350.000 €
VENDITA TRILOCALE A ROMA

VEDI TUTTI GLI ALTRI APPARTAMENTI IN VENDITA IN ZONA CENTRO STORICO

Leggo - Il sito ufficiale
976.926 "Mi piace"

Mi piace questa Pagina Condividi

Di' che ti piace prima di tutti i tuoi amici

MOTORI



Debutta Velar, premiere a Ginevra per il 4° componente della famiglia Range Rover

TROVAFILM LEGGO

Il Twitterone

A Twitter list by @leggoit

Tutti i cinguettii dei vip

Roberto Maroni
@RobertoMaroni_

La #Lombardia abbassa i #ticket ma il governo li rialza #vergogna #autonomia



3m

Embed View on Twitter

CALCIO

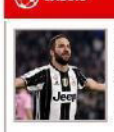

HIGUAIN: «A NAPOLI ANNI MERAVIGLIOSI, MA CONVINTO DELLA SCELTA JUVENTUS»

A Napoli ha vissuto «tre anni...

COMMENTA |

RANIERI AI TIFOSI: "IL MIO SOGNO È MORTO, MA NESSUNO CANCELLA LA



15 Trucchi e rimedi della nonna per dimagrire in fretta
La Casa Facile



Celeb senza vergogna! I 50 vestiti più scandalosi di sempre
Amica



Ha dato alla luce 4 gemelline, poi i medici hanno visto i volti delle 4 neonate
ViralNova.it



Onda anomala nella piscina della nave da crociera



Hackerata Diletta Leotta, ecco le 5 migliori foto della soubrette
topfive.it



Belen e Iannone in Australia: lui le lecca la mano in auto ma...

Contenuti sponsorizzati da



Con SuperRottamazione è tua a 15.900€, TAN 5,95% - TAEG 7,59%. 1°RATA NEL 2018!
(500X)



Stock di iPhone rimasti in magazzino, valore 619€ in vendita per 59€
(Ecco cosa c'è da sapere)



Quest'estate parti con Prezzo Leggero MSC.
La seconda persona paga la metà
(Offerta MSC Crociere)



Scopri quanto puoi risparmiare sulla tua POLIZZA AUTO. Calcola un preventivo!
(Linear Assicurazioni)

Sponsorizzato da L

LEGGO TV + TUTTI I VIDEO



Arrestato latitante 'ndrangheta



Perù: autobus si ribalta in un fiume, il salvataggio dei passeggeri



Lo schianto in cui hanno perso la vita due uomini originari del ravennate



Virginia Raggi esce dall'Ospedale San Filippo Neri

0 COMMENTI PRESENTI

PER POTER INVIARE UN COMMENTO DEVI ESSERE REGISTRATO
Se sei già registrato inserisci username e password oppure **registrati ora**.
Username: **Password**:
INVIA
Se non ricordi lo Username o la Password **clicca qui**



STORIA"
Un'avventura finita come un...

COMMENTA |



RANIERI ESONERATO DAL LEICESTER, LE PAROLE PIÙ BELLE SONO DELL'EX "NEMICO" MOURINHO
«Campione d'Inghilterra e...

COMMENTA |

SALUTE *Medicina Prima Infanzia Benessere*



Torino, chirurgia robotica "recupera" un rene e salva due vite

SONDAGGIO

L'Ospedale San Camillo di Roma assume ginecologi non obiettori per garantire diritto all'aborto. Sei d'accordo?

- Si
- No

VOTA RISULTATI

Diverte il nuovo Pescara di Zeman. Gli abruzzesi possono salvarsi?

- SI
- NO

VOTA RISULTATI

VIAGGI



Su e giù per la California, mecca della street art

TROVAFILM LEGGO

Cerca il tuo immobile all'asta

Regione: Qualsiasi
Provincia: Tutte
Fascia di prezzo: Tutti

Data gg-mm-aaaa

INVIA

CALTAGIRONE EDITORE | IL MESSAGGERO | IL MATTINO | CORRIERE ADRIATICO | IL GAZZETTINO | QUOTIDIANO DI PUGLIA | PUBBLICITÀ PRIVACY

Società editrice | © 2017 Leggo C.F. e P. IVA 06281151008



ALESSANDRO ANGELOZZI
COUTURE

PEOPLE

11 febbraio 2017

Tutti cantano Sanremo – Tutto il "glam" della settimana

Una settimana di brindisi, flash e grandi eventi a San Remo in occasione del Festival. Tantissimi gli ospiti, dagli artisti in gara ai tanti personaggi televisivi...

SALVO CAGNAZZO



0 0



Elisabetta Gregoraci

Tutti cantano Sanremo. Anche i vip. Ad aprile le porte della decima edizione ci ha pensato Casa Sanremo Limoni Beauty Lounge, l'hospitality del Festival della Canzone Italiana, realizzata dal Gruppo Eventi. Madrina d'eccezione, la showgirl **Elisabetta Gregoraci**. A tagliare con lei il nastro il patron di Casa Sanremo Vincenzo Russolillo. Presente anche il Sindaco di Sanremo Alberto Biancheri.



Fiorella Mannoia

Tra riti, scaramanzie e tanta buona musica il brindisi degli artisti in gara.

Lunedì sera hanno partecipato alla festa esclusiva "Stasera tutti a... Casa", organizzata da Casa Sanremo. L'evento è stato condotto da Beppe Cuva. Tra gli artisti presenti, la bellissima **Fiorella Mannoia**, regina di stile sul palco vestita da **Antonio Grimaldi**. Ma erano presenti anche **Ron, Zarrillo. E poi Sylvestre, Meta, D'Alessio,** Ferreri e tanti altri.



Tutto, o quasi, il cast musicale di Sanremo 2017 al party organizzato presso l'Hotel Londra domenica sera da Vanity Fair e Radio 105.

A conduzione della serata anche **Daniele Bossari**, sempre sorridente e disponibile con giornalisti e fan. Ha poi inizio una lunga sfilata di artisti e musicisti, che si protrae sino all'una di notte. Tra i grandi assenti, Al Bano e Michele Zarrillo. Compare tra il pubblico anche **Enzo Miccio**.

LIGURIA NEWS | TELENORD | GENOVA POST | SANREMO | RIVIERA SPORT | SAVONA | SPORT | CITTÀ DELLA SPEZIA

Coffeetalk



Scopri i vantaggi di una sana alimentazione
integrata a prodotti erboristici tutti naturali

Cutellè R.III
Corso Garibaldi 134
SANREMO

AUTO 3 S.p.A.
Nuova Tiguan | Audi A3 | Audi A4
auto a KM 0 e Aziendali

SANREMO news .it
le parole che valgono, le notizie che restano
A PREZZI SHOCK

Nuove Renault SCENIC & GRAND SCENIC
Multi-space for multi-stories
GALLO & DANY AUTOMOBILI

PRIMA PAGINA | CRONACA | POLITICA | EVENTI | SPORT | ATTUALITÀ | SANITÀ | SOLIDARIETÀ | ECONOMIA | AL DIRETTORE | AGENDA MANIFESTAZIONI | TUTTE LE NOTIZIE
VENTIMIGLIA VALLECROSIA BORDIGHERA | SANREMO OSPEDALETTI | ARMA TAGGIA VALLE ARGENTINA | IMPERIA GOLFO DIANESE | MONACO E COSTA AZZURRA

/ FESTIVAL DI SANREMO

Mobile | Facebook | Twitter | RSS | Direttore | Archivio | Meteo | Farmacie | Radio

CHE TEMPO FA

ADESSO 14°C
MAR 21 7.2°C 13.5°C
MER 22 9.1°C 13.3°C
@Datameteo.com

SCOPRI TUTTI I NOSTRI SERVIZI

ORO VERO cialde e capsule compatibili

A PREZZI SHOCK

OFFICINA AUTORIZZATA FIAT

MAICO
Sentire bene è vivere meglio

Con l'app Banca di Caraglio il Tuo conto ti segue ovunque

OGGERO Impresa Edile



COMPRO ORO
TEL. 0184.99.86.16

Listo Vending

RICARICA O ACQUISTA LO SKIPASS ON-LINE!
www.riservabianca.it
LIMONE PIEMONTE

FESTIVAL DI SANREMO | sabato 11 febbraio 2017, 20:25

Lo storico maestro Beppe Vessicchio fa la sua apparizione al Palafiori di Sanremo (VIDEO)

0 Consiglia

Nel suo "giro" il maestro ha salutato anche la nostra testata

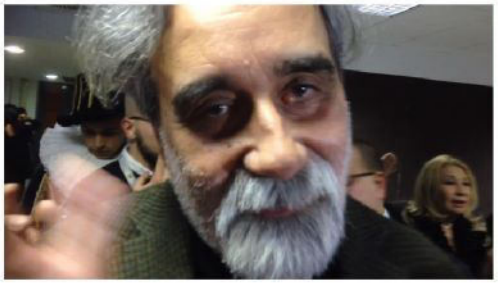

Il Palafiori e la Sala Lucio Dalla ha letteralmente attorniato il maestro Beppe - o Peppe che dir si voglia - Vessicchio, grande assente dell'edizione 2017 del Festival.

Il direttore d'orchestra ha infatti deciso di prendersi una pausa per promuovere l'autobiografia "La musica fa crescere i pomodori. "

Nel suo "giro" il maestro ha salutato anche la nostra testata.

I saluti di Beppe Vessicchio a..

Sanremonews.it
Mi piace questa Pagina 23 mila
Piace a 3 amici

PROMO
€ 9,60
Codex
Fermenti lattici

Dai nostri allevamenti alla vostra tavola
Tradizione e qualità sem
ORA

AFFARI & ANNUNCI

CASA POGGIO
casa 45 metri a poggio di sanremo. secondo e ultimo piano in ordine ammobiliata. portoncino blindato serramenti alluminio e cassetta di sicurezza in muratura. Vendo con urgenza...

MONETE
Monaco 2 e 10 euro 2011, serie Bu 2009 Euroserie e non FDC o Proof originali vendesi; banconote estere n. 100 differenti vendesi euro 60+ spese.

SANREMO
Bussana vendesi appartamento arredato m... terrazzino sito al secondo piano no condo... disponibile subito zona silenziosa, ininter... energetica G.

Vedi tutti gli annunci

LPN-Sanremo, Soundies Awards: Miglior videoclip Festival Moro e MaldestroSanremo (Imperia), 10 feb (LaPresse) - Il Premio Soundies Awards al miglior videoclip del Festival va a Fabrizio Moro e Maldestro. Questo pomeriggio, nella lounge di Casa Sanremo, nella città dei fiori , condotti da Beppe Cuva, sono stati consegnati i "Soundies Awards", destinati al miglior videoclip dei brani in gara al Festival della Canzone Italiana.

Insieme ad un'opera del Maestro orafo Michele Affidato, la giuria ha assegnato il riconoscimento a Fabrizio Moro per il videoclip "Portami via" (regia di Andrea Folino e Corrado Perria) con la partecipazione di Fabrizio Ferracane, candidato ai David di Donatello per il film "Anime nere".

Per le nuove proposte, invece, il premio è andato a Maldestro, già vincitore del Premio Ciampi e del Premio De Andrè, con la sua "Canzone per Federica" (regia di Cosimo Alemà).

LAPRESSE| 2017-02-10 16:39LPN-Sanremo, a Casa Sanremo Premio al miglior videoclip kermesse-2-Sanremo (Imperia), 10 feb (LaPresse) - After midnight - Ogni sera al termine del Festival la grande musica si sposta dal teatro Ariston a Casa Sanremo Limoni Beauty Lounge dove, dopo la mezzanotte, iniziano gli showcase esclusivi firmati da Radio 105 e Radio Monte Carlo. Sul palco della lounge Beppe Cuva presenterà, domani, venerdì 10, Alessio Bernabei, amatissimo dal pubblico più giovane e al Festival per la seconda volta come solista ed Ermal Meta, quest'anno promosso nella categoria Big insieme alla Nuova Proposta Leonardo Lamacchia.

lcr/ctr

101639 Feb 2017

1 MESE DI ABBONAMENTO DIGITALE
+2 BIGLIETTI TORINO/PALERMO
OPPURE
+2 BIGLIETTI TORINO/UDINESE

San Bartolomeo, lezione di Protezione civile alle elementari
Da un libro spunta un nuovo lascito a rischio l'eredità di "Pucci" Agnesi
Al via il questionario on line, gli imperiesi daranno i "voti" ai servizi ...
A Sanremo opposizione all'attacco sulla raccolta differenziata porta a porta: "Cattiva gestione"
Arrestato pusher in piazza Duomo a Porto

Festival di Sanremo: a Casa Sanremo show case di Francesco Gabbani, La Rua e Raige con Giulia Luzi



L'inaugurazione di Casa Sanremo (foto Gatti)

D.BO.
SANREMO

Pubblicato il 11/02/2017
Ultima modifica il 11/02/2017 alle ore 18:12

Ultimo giorno di eventi a Casa Sanremo, il contenitore di iniziative collaterali del Festival. Oggi Valeria Marini ospite a Casa Sanremo, Beppe Vessicchio presenta il suo "La musica fa crescere i pomodori", lo chef Vissani al roof della Basilicata Showcase con La Rua, Gabbani, Raige e Giulia Luzi

Valeria Marini è ospite alle 18,30. Alle 19,15 Beppe Vessicchio presenta "La musica fa crescere i pomodori" (Rizzoli).

After midnight –A Casa Sanremo Limoni Beauty Lounge l'ultimo showcase esclusivo firmato da Radio 105 e Radio Monte Carlo. Questa sera, in occasione della finalissima, sul palco della lounge Beppe Cuva presenterà Francesco Gabbani, i La Rua, la band esclusa dalla gara, ma amatissima dal pubblico e Raige e Giulia Luzi, eliminati dalla competizione, ma la loro "Togliamoci la voglia" è già molto trasmessa dalle radio.

0 0

Alcuni diritti riservati.

CON LA STAMPA 150 GIORNI DI RISPARMIO

GRANDI MARCHE
DAL 16 AL 28 FEBBRAIO 2017
sconti del -50% -40%
IN OFFERTA PER TUTTI I CLIENTI
FINO A 1300 PRODOTTI
DELLE GRANDI MARCHE
coop ipercoop

LEGGI ANCHE
20/09/2016



Arrestato l'ex marito di Valeria Marini
21/09/2016



Il perdono in versione francescana

LA STAMPA CON TE DOVE E QUANDO VUOI
E-mail
Password
ABBONATI ACCEDI
+ Recupera password

Su questo sito utilizziamo cookie tecnici e, previo tuo consenso, cookie di profilazione, nostri e di terze parti, per proporti pubblicità in linea con le tue preferenze. Effettuando un'azione di scroll o chiudendo questo banner presti il consenso all'uso di tutti i cookie. Vuoi saperne di più? Chiudi

BARLETTALIVE.it

Barletta - giovedì 16 febbraio 2017 Spettacolo

Eccellenze locali

Sanremo 2017, l'hair stylist di Barletta Angelo Calò dietro le quinte anche quest'anno

Ha curato le acconciature per tanti partecipanti, ma non solo: quest'anno anche una sfilata di moda per Prima Classe di Alviero Martini



Red Ronnie con lo staff Vitality's (a destra Angelo Calò) © Angelo Calò

di LA REDAZIONE

E' stato l'evento televisivo più seguito, share e ascolti alla mano, con picchi di audience che non si raggiungevano da almeno 15 anni. Merito della conduzione, affidata alle due punte di diamante della tv pubblica e di quella privata, Carlo Conti e Maria De Filippi, delle canzoni, dello spettacolo e di tutta la complessa macchina organizzativa che ruota intorno al tradizionale appuntamento con il **Festival della canzone italiana di Sanremo,** giunto alla 67esima edizione.

Una kermesse che, per una settimana, mobilita "eserciti" di professionisti da tutta Italia, dai giornalisti ai discografici, dalle radio locali ai cantanti in cerca di visibilità, fino agli esperti di look, ai quali si affidano sia gli artisti in gara che tutti coloro che partecipano, a vario titolo, alla manifestazione.

Tra questi selezionati professionisti della bellezza c'è anche un barlettano, l'hair stylist Angelo Calò, che per il secondo anno consecutivo ha avuto il privilegio di lavorare dietro le quinte, nel backstage di Casa Sanremo, in qualità di acconciatore ufficiale.

"E' stata una giornata molto intensa e faticosa (il 9 febbraio, ndr) – racconta Angelo, titolare del negozio "Charme" in piazza F. di Svevia a Barletta - all'insegna della professionalità e densa di soddisfazioni. Essendo a disposizione di chiunque avesse necessità (nel circuito di Casa Sanremo) ho avuto la possibilita' di incontrare ogni genere di personalità, che fossero artisti, giornalisti, ex Miss Italia come Nadia Bengala, ma anche discografici, speaker radiofonici, direttori d'orchestra o concertisti".

Tra i questi in gara, scontrati, come tutti i premi **Fiorella Mannoia e Gigi D'Alessio, ma anche Elodie, Emma Meta, Leopardo Lamacchia** e ancora i cui preferenze. musicali o talent-scout come **Red Ronnie e Dario Salvatori**. A proposito di pagliacci a Sanremo, "**Immancabile Leone Di Lernia**", e ancora **Solan**, **alcuni partecipanti alla trasmissione Uomini e Donne**, "e mi fermo qui perché non basterebbe un foglio per elencare tutti i personaggi passati dai nostri box".

"Tutti molto disponibili e simpatici, affabili e cordiali, naturalmente qualcuno meno … ma in fondo i Vip sono loro.. è giusto che sia così", commenta Angelo.

Per onor di cronaca va detto che alcuni artisti portano con sé il proprio staff, quindi il loro hair stylist di fiducia,mentre altri si affidano ai professionisti presenti a Casa Sanremo, come Angelo Calò. Una curiosità: "Voci di corridoio dicono che qualcuno addirittura si sia acconciato da solo... un piccolo gossip, semplice e divertente, perché alla fine l'unica cosa veramente importante è la fantastica qualità delle loro esibizioni".

Una novità di quest'anno in Casa Sanremo sono state le sfilate di alta moda che si sono svolte quotidianamente nel Palafiori. Angelo Calò ha curato la sfilata di Alviero Martini Prima Classe: "Grande soddisfazione per me nel pettinare le modelle di Alviero Martini, creatore della griffe "Prima classe": oltre alle acconciature, sia femminili che maschili, abbiamo preparato anche un hairshow come apertura dell'evento".

Un bilancio fatto di "tanta fatica, tanto buon lavoro ma anche tanta gratificazione per la giornata svolta. Ringrazio la **Vitality's, azienda Italiana** per la quale lavoro in qualità di formatore e consulente tecnico e che mi ha dato questa opportunità; il concessionario Michele Mininni e l'area Manager Francesco Nucci". Un altro tassello da aggiungere ai successi professionali di Angelo Calò, da venti anni protagonista nel settore dell'hair styling in ambito anche internazionale.



BarlettaLive.it
15.797 "Mi piace"

Mi piace questa Pagina
Contattaci

Di' che ti piace prima di tutti i tuoi amici

Bellezze e bontà del Pollino presentate a Casa Sanremo

Creato Martedì, 14 Febbraio 2017 22:23



Archiviata la decima edizione di Casa Sanremo, l'evento collaterale che rappresenta l'hospitality del Festival della canzone italiana, con la giornata evento di promozione del Pollino. Per una settimana nella vetrina delle bellezze d'Italia, in cui da 10 anni l'ideatore Vincenzo Russolillo, racconta la cultura e le tradizioni, presente con uno stand promozionale e una giornata evento la SmartLand Pollino-Lucano, di cui fanno parte i comuni di San Severino Lucano, Viggianello, Rotonda, Episcopia e Terranova del Pollino, referente per l'iniziativa Franco Fiore, sindaco di San Severino Lucano e Presidente della Smart-Land. Ogni giorno Casa Sanremo dedica ai territori italiani uno spazio di promozione turistico, culturale ed eno gastronomico, fulcro della giornata il Cooking Show un prodotto televisivo in cui Fofò Ferriere guida gli Chef provenienti da tutte le regioni d'Italia alla scoperta dei prodotti dei "Territori", raccontandone le tradizioni, e impiegandoli in ricette regionali. Lo chef Carmine Signore, oltre a presentare i piatti tipici della tradizione dei paesi del Pollino realizzati con i prodotti di nicchia, quali melanzane rosse di Rotonda, patate di san Severino Lucano, Peperoni di Senise e altri, ha presentato uno dei piatti della tavola del capitano Iannarelli protagonista del brigantaggio post unitario. Il sindaco Fiore oltre a presentare la sua terra a cantanti, critici, giornalisti e personaggi che hanno preso parte all'iniziativa ha stretto un rapporto di collaborazione con l'assessore alla cultura della Liguria per scambi culturali fra scuole mediato dal Circolo Velico Lucano che ha sede a Policoro per organizzare escursioni, gare di orienteering, ciaspolate, cavalcate per ragazzi e percorsi attraverso i luoghi culturali del Pollino coinvolgendo anche i giovani liguri.

"Abbiamo cercato di mettere in luce tutte le peculiarità del nostro territorio, ha detto Fiore, insieme aziende e istituzioni, abbiamo lavorato per il raggiungimento di un unico obiettivo. La promozione del nostro territorio. All'unisono abbiamo evidenziato con forza le bellezze naturali e le opportunità offerte dal Parco del Pollino e dall'intera Basilicata. Ai numerosi ospiti di calibro nazionale, che hanno partecipato sono stati evidenziati oltre ai sapori lucani, anche le attività sociali, culturali e ricreative che sistematicamente vengono realizzate nel territorio regionale."

Commenta l'articolo

Facebook

0 commenti Ordina per Meno recenti

Aggiungi un commento...

Facebook Comments Plugin

Download SocComments v1.3

G+1 0 0 Tweet

G+ Share

EDITORIALE

La politica che verrà: né palude né rivoluzione, servono competenza e visione, non odio

Parte il 2017, accompagnato dai rituali auspici positivi e dai...



Francesco Addolorato

BERGAMONEWS
QUOTIDIANO ON-LINE

CASA SANREMO

Festival di Sanremo, da parte dei giovani: "Grazie" foto

Valentina Pesenti, classe 1989, ci racconta la sua esperienza a Casa Sanremo e di come la sua opinione del Festival sia decisamente cambiata.

di **Valentina Pesenti '89** - 18 febbraio 2017 - 9:52



Lo danno per finito da secoli, eppure, puntualmente ogni anno, a febbraio arriva quella che in molti scherzosamente definiscono la "settimana santa della musica italiana", altrimenti conosciuto come **Festival di Sanremo.**

PUBBLICITÀ

Replay

Con l'avvento dei social network è ancora più difficile evitarlo, perché tutti hanno nei loro "like" almeno una testata locale o nazionale che dà pagelle ai cantanti o semplicemente fa un riassunto della serata. Io per un po' sono stata tra quelle persone che lo seguivano distrattamente solo se c'era in gara qualcuno dei cantanti che ascoltavo abitualmente o se c'erano ospiti internazionali che mi interessavano. Discorso diverso per la finale: sulle reti concorrenti il vuoto assoluto (anche quest'anno) e quindi per forza di cose restava l'unica cosa da guardare se quella sera decidevo di non uscire.

Poi, nel 2015, la possibilità di viverlo da insider grazie al sito con cui collaboravo e da lì il **mio giudizio è completamente cambiato**, tanto che questi due anni

seguendolo da casa ho invidiato parecchio chi si trovava in trasferta nella città ligure. Ci sono stata solo per il weekend, ma ancora adesso ricordo quei giorni frenetici (soprattutto il venerdì) con piacere e spero in futuro di avere la possibilità di tornarci nuovamente. Per chi ama la musica e "da grande" vorrebbe diventare un giornalista del settore, il Festival può essere una buona palestra soprattutto da quando ha aperto le porte ai blogger. Puoi imparare dalla gente che fa quel lavoro da anni, ottenere contatti che potrebbero rivelarsi utili in futuro, ma ti abitua anche alle delusioni come quando concordi un intervista che potrebbe portare molte visualizzazioni, ma ti chiamano per annullarla poco prima dell'appuntamento.

Il clou delle giornate per i giornalisti o aspiranti tali si svolge al Palafiori, che per quella settimana cambia nome in "Casa Sanremo". Almeno un pass è d'obbligo se vuoi avere qualcosa da raccontare una volta tornato a casa.

Ci sono di due tipologie: i più ambiti sono quelli che danno l'accesso alla sala stampa (dove infatti troviamo gli inviati delle testate nazionali), perché da lì ogni giorno passano presentatori, cantanti, ospiti, per le conferenze pre e post puntata, chi ne è in possesso inoltre ogni sera dovrà votare le varie esibizioni per decretare la classifica finale, per questi motivi una volta assicurato il posto ai grandi nomi, hanno priorità quelli che sono iscritti all'ordine; l'altro invece dà accesso a tutte le sale in cui durante la giornata vengono organizzati: cooking show, dj set, sfilate, dibattiti, puoi vedere la puntata nella sala con open bar e una volta terminata assistere alle esibizioni dei concorrenti che lasciato l'Ariston passano di lì per cantare alcuni dei loro successi accompagnati dalla resident band.

Nonostante il mio pass fosse quello meno prestigioso, con il senno di poi non mi è dispiaciuto affatto, perché ho avuto più tempo per vivere l'atmosfera che si respirava in città, che si concentra solo in un paio di vie, in realtà: il teatro, Casa Sanremo e le varie radio nazionali che montano postazioni su camion o dentro le vetrine dei negozi per permettere ai passanti di assistere in diretta alle interviste. Anche le attività che non sono coinvolte direttamente ci tengono a dare il loro contributo, allestendo il proprio locale con composizioni floreali come vuole la tradizione o trasformando l'altrettanto immancabile copertina di "TV Sorrisi e Canzoni" con i big e il presentatore in un poster da appendere alle pareti.

Penso che se invece di Sanremo si fosse scelta un altra città più grande, parte della magia sarebbe andata persa. Me ne sono resa conto in parte dopo la finale, quando verso le 3 insieme alla mia collega abbiamo lasciato Casa Sanremo che ormai era diventata un discoteca troppo affollata per i nostri standard, ci siamo spostate verso il porto e nelle strade non c'era nessuno. L'impatto è stato abbastanza destabilizzante (e i drink bevuti c'entrano poco), perché fino a qualche ora prima per riuscire a camminare dovevi fare lo slalom tra gente appostata alle transenne e telecamere in vie che tutto sommato non erano poi così strette. Un ulteriore conferma l'ho avuta la domenica mentre andavo in stazione, sembrava una città completamente diversa e malinconica proprio come si è soliti immaginare quelle affacciate sul mare in inverno.

In questi due anni però ci sono state anche delle costanti, come se il tempo si fosse congelato: Carlo Conti e alcuni cantanti sempre presenti, i vincitori della sezione big che non avrei mai votato (nel 2015 per Il Volo c'era stata un ovazione come se la Nazionale avesse vinto i Mondiali, ma io fino all'ultimo speravo che i pronostici sbagliassero, come anche sabato sera con Gabbani e il suo "Occidentali's Karma") e la gara dei giovani per cui provo sempre indifferenza sia se la fanno subito dopo il Tg1 che alle 2 di notte.

Ma, a parte questo, posso dire: "Grazie mamma Rai" e grazie Festival perché, nonostante le polemiche che ogni anno vi portate dietro, provate a stare al passo con i giovani e offrite loro la possibilità di vivere, per qualche giorno, la vita che vorrebbero avere.



Mancini porta la Ciociaria a Sanremo con il romanzo “L’Altra faccia della Luna”

Utilizziamo i cookie per essere sicuri che tu possa avere la migliore esperienza sul nostro sito. Se continui ad utilizzare questo sito noi assumiamo che tu ne sia felice. Ok

FEBBRAIO 15TH, 2017 REDAZIONE (HTTP://WWW.CASILINANEWS.IT/AUTHOR/REDAZIONE)

CULTURA (HTTP://WWW.CASILINANEWS.IT/CATEGORY/CULTURA)

0 COMMENTS (HTTP://WWW.CASILINANEWS.IT/30700/CULTURA/MANCINI-PORTA-LA-CIOCIARIA-A-SANREMO-CON-IL-ROMANZO-LALTRA-FACCIA-DELLA-LUNA.HTML#RESPOND)

La narrativa ciociara rappresentata a San Remo con "L'Altra faccia della Luna" di Massimiliano Mancini

(whatsapp://send?text=Mancini%20 http://www.casili

Anche la **Ciociaria** ha avuto spazio a **San Remo**, dove la nostra narrativa ha avuto una vetrina nazionale di spessore a "Casa San Remo 2017". Qui, infatti, è stato presentato in prima nazionale il **romanzo** storico "**L'altra faccia della luna**" di Massimiliano **Mancini**, da lui edito.

Il volume è stato scelto da una giuria di esperti che lo hanno selezionato assieme ai nuovi lavori, nel frattempo usciti, di grandi autori come Alberto Bevilacqua, Roberta Bruzzone, il maestro Beppe Vessicchio, Adriano Aragozzini, Mario Luzzatto Fegiz e altri.

Proposto al pubblico della riviera da Anna Bisogno, giornalista e docente universitaria, il volume di **Mancini**, che ospita esclusive illustrazioni nel testo curate dal pittore Roberto Castellucci e la prefazione della psicologa Arianna Minichini, mette in evidenza l'avvincente e appassionata storia che, nei tre mesi compresi tra il 25 luglio e il 12 settembre 1943, sancì la caduta del fascismo, giungendo al momento della liberazione di Mussolini dalla prigionia del Gran Sasso che, nel nord del paese, segnò l'avvento della Repubblica Sociale e la conseguente guerra civile che, fino alla liberazione, insanguinò il nostro paese.

Attraverso l'uso ragionevole, ma strategico della narrazione leggera, "**L'altra faccia della luna**" affronta tematiche complesse e profonde accompagnando il lettore con ritmi che ricordano, per il loro incedere, il format del thriller.

Il volume ha comunque il pregio di basarsi su premesse certe, derivanti da dati storici inoppugnabili riguardanti non solo la città di Frosinone ed ha il pregio di non esprimere giudizi politici o di valore, ma di sollevare invece interrogativi per stimolare una riflessione etica, morale e storica, sia per aiutare il lettore a formarsi un giudizio critico dentro di sé, ma anche a far riscoprire a chi ama la lettura, i contrasti, i vissuti e le sofferenze di una **Ciociaria** di ieri, ancora vivente e pulsante nell'Italia di oggi.

Utilizziamo i cookie per essere sicuri che tu possa avere la migliore esperienza sul nostro sito. Se continui ad utilizzare questo sito noi assumiamo che tu ne sia felice. Ok

IL CORRIERE DEL SUD .it (/nsite)



(/nsite/2016-07-15-06-15-37/calabria/crotone/25908-i-salumi-calabresi-attirano-l-attenzione-della-stampa-estone.html)

I Salumi Calabresi Attira... (/Nsite/2016-07-15-06-15-37/Calabria/Crotone/25908-I-Salumi-Calabresi-Attirano-L-Attenzione-Della-Stampa-Estone.Html)
Feb 16, 2017 Hits:222 Crotone (/nsite/2016-07-15-06-15-37/calabria/crotone.html)

Sei qui: Home (/nsite/) / Home (http://www.corrieredelsud.it/2016-2/) / Attualità (/nsite/2016-07-14-15-53-27/attualita.html) / Conclusa con successo la partecipazione della Calabria a Casa Sanremo 2017

Conclusa con successo la partecipazione della Calabria a Casa Sanremo 2017

redazione Attualità (/nsite/2016-07-14-15-53-27/attualita.html) 13 Febbraio 2017 Visite: 131

0 Condividi
0 Mi piace
Tweet
0
Condividi



Crosia (CS) - Archiviata la decima edizione di Casa Sanremo, l'evento collaterale che rappresenta l'hospitality del Festival della canzone italiana. Ampio il successo per l'edizione 2017. Nell'ambito della rassegna un ruolo da protagonista è da assegnare anche al gruppo proveniente dalla Calabria. Diverse persone, guidate da **Giuseppe Greco,** referente del progetto "**La Calabria a Casa Sanremo**", armate da spirito di abnegazione per la propria terra, si sono recate nella città ligure per promuovere le istituzioni e le aziende che ognuno di esse rappresenta. Tutte loro, indistintamente, hanno fatto fronte comune per il raggiungimento di un unico obiettivo: la promozione del proprio territorio. All'unisono hanno evidenziato con forza le bellezze naturali e le opportunità offerte dalla Calabria. La manifestazione, partita lo scorso 5 febbraio è proseguita fino a sabato 11. **Greco,** impegnato su più fronti, ha messo in risalto le peculiarità della sua regione. Un lavoro certosino mirato a sottolineare le positività di questa terra. L'evento è stato realizzato con il contributo del Dipartimento al Turismo e Beni culturali della Regione Calabria.

Francesco Russo, **consigliere comunale di Crosia** con delega al Turismo, attraverso diversi strumenti comunicativi, ma anche tramite contatti diretti intrapresi nel piacevole e frequentatissimo salotto di Casa Sanremo, ha lanciato vari appelli allo scopo di promuovere la cittadina ionica e, indirettamente l'intera regione.

Il maestro orafo crotonese Michele Affidato, è stato impegnatissimo. Numerosi, infatti sono stati i premi che egli ha realizzato per l'evento sanremese.

Diversi sono i partners che durante questa kermesse hanno fatto scoprire a cantanti, artisti, giornalisti, autori e spettatori, le eccellenze e le tipicità calabresi: dal pane del panificio Pan di campagna di Rossano, all'olio dell'azienda agricola Labonia di Caloveto alla carne dell'azienda Montagna, dall'amaro alle olive firmato Ulivar, all'Api, Associazione pizzerie italiane sede di Cosenza, al Premio Sila, dal Consorzio di Tutela Patata della Sila Igp, Indicazione geografica protetta alla cucina della chef rossanese Danila Forciniti, all'Associazione Bar Project (Abp) di Rossano che sta preparando drink

ad artisti, giornalisti e ospiti. Il noto pizzaiolo cariatese Pietro Tangari, in arte Pedro's, ha preparato una pizza a lunga lievitazione con crema di finocchio, salsiccia bianca di suino nero Montagna, provola silana del Caseificio Parrilla di Cariati, peperoncino rosso di Calabria, scorza di arance della Sibaritide e olio extravergine di oliva dell'azienda Labonia. La cena di gala, con le specialità calabresi è stata un vero e proprio successo. Gli ospiti partecipanti hanno avuto modo di degustare le prelibatezze preparate con cura dagli chef calabresi. Con gli ottimi prodotti tipici regionali sono stati realizzarti piatti davvero succulenti.

Entusiasta della partecipazione calabrese anche il presidente del Consorzio Gruppo Eventi e ideatore di Casa Sanremo, Vincenzo Russolillo, il quale in più occasioni ha esternato il proprio compiacimento. Durante l'apposito cooking show a cui, oltre ai vari referenti della Calabria, hanno partecipato numerosi ospiti di calibro nazionale, sono stati evidenziati i sapori calabresi, ma anche le attività sociali, culturali e ricreative che sistematicamente vengono realizzate nel territorio regionale.



0 Commenti Corriere del sud Accedi
Consiglia Condividi Ordina dal migliore
Inizia la discussione...
Commenta per primo.
SEMPRE SU CORRIERE DEL SUD
Il San Filippo Neri a Roma, esempio di buona sanità
1 commento · 6 mesi fa
Fabio Carfi' — Abito a Messina ed ho letto la nota di stima e ringraziamento nei confronti dei medici del reparto di Chirurgia Vascolare del San ...
I falsi miti del Novecento: Gabriel García Márquez
1 commento · 7 mesi fa
BakuniIn91 — è risaputo che fosse un comunista! E allora? Dov'è lo scandalo? Dov'è il problema?
Tutti invitati all'Hobbit Party
1 commento · 4 mesi fa
Maurizio — La ringrazio, Lorenza. Ho letto il libro, ed effettivamente la sua recensione bene esemplifica che cosa rende HOBBIT PARTY ...
I commercialisti alla Messa per il patrono san Matteo
1 commento · 5 mesi fa
Fabrizio Ammollo — E quindi? In che modo la partecipazione alla "significativa cerimonia" renderebbe migliore l'esercizio della ...
Iscriviti Aggiungi Disqus al tuo sito web Aggiungi Disqus Aggiungi Privacy DISQUS
back to top

10 milioni 420 mila, pari al 49.70%, gli spettatori del Festival di Sanremo dedicata alle cover (/nsite/2016-07-14-15-53-27/attualita/25867-10-milioni-420-mila-pari-al-49-70-gli-spettatori-del-festival-di-sanremo-dedicata-alle-cover.html)

Questo sito web utilizza i cookie per implementare alcune funzionalità statistiche e promozionali.
Proseguendo con la navigazione si intende accettata la Cookie Policy. Ok Leggi la Cookie Policy

premiata a Sanremo

14 febbraio 2017

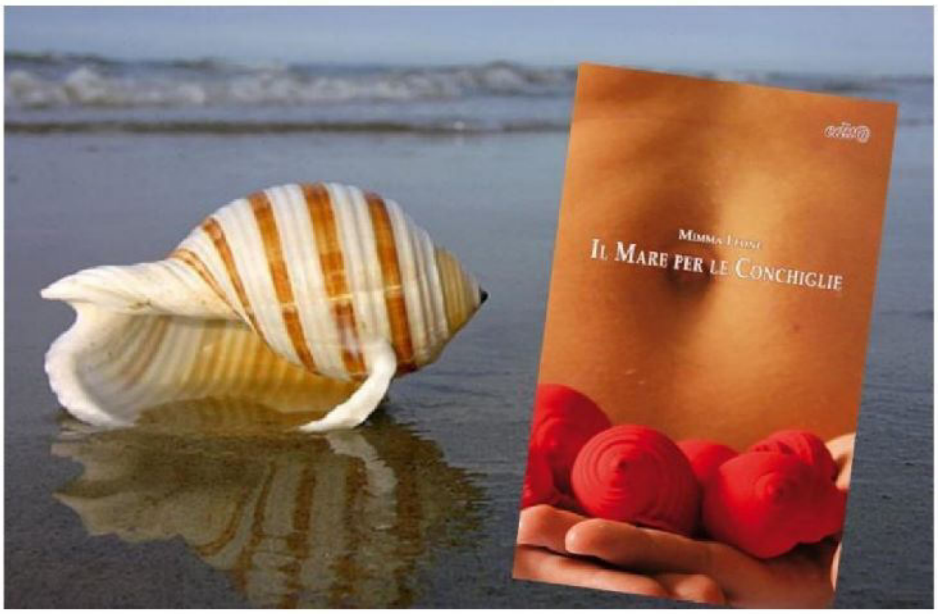

SANREMO (Imperia) – "**Il Mare per le Conchiglie**" (Edit@ edizioni), opera d'esordio della scrittrice e giornalista **Mimma Leone**, è stata premiata a Sanremo proprio durante la settimana della principale kermesse canora d'Italia.

Il libro, che ha ottenuto numerosi e prestigiosi riconoscimenti in tutta Italia, è stato scelto da Uil Unsa Liguria e Cd Management nel corso di una ristretta selezione di artisti che di recente si sono distinti in uno specifico campo di attività.

L'autrice è stata intervistata dalla conduttrice Cinzia Damiani e dal cabarettista Marco Milano nel contesto di Casa Sanremo, presso il Palafiori, luogo di aggregazione per tutti i giornalisti, gli artisti e gli addetti ai lavori che confluiscono ogni anno nella cittadina ligure per il Festival della Canzone Italiana.

La partecipazione di Mimma Leone ha destato molto interesse, tanto che le copie de "Il Mare per le Conchiglie", disponibili nello stand Re d'Italia, si sono esaurite in appena dieci minuti.

Questo sito web utilizza i cookie per implementare alcune funzionalità statistiche e promozionali.
Proseguendo con la navigazione si intende accettata la Cookie Policy. Ok Leggi la Cookie Policy

immaginato che catturasse l'attenzione di chi lavora per l'evento mediatico più atteso dell'anno."

L'Attestato di Merito Artistico ricevuto a Sanremo arriva poco dopo un altro riconoscimento assegnato a Milano, nell'ambito del "Concorso Nazionale Culturale Cesare Beccaria".



Ti potrebbe interessare



SOLDIERS INC - Il Gioco Ammazza-Noia Per Eccellenza *(plarium.com)*

La florovivaistica salentina premiata dal Ministero



Pirates - il gioco gratuito "Fenomeno del 2016"! *(plarium.com)*



Menzione d'Onore per "Il Mare per le Conchiglie" di Mimma Leone al "Premio Beccaria"



Attenzione Questo gioco ti terrà sveglio tutta la notte!!! *(plarium.com)*



Prezzi del montascale? Offerte esclusive solo per te. 3 preventivi entro 1 ora! *(offertarapida.it)*



Attenzione Questo gioco ti terrà sveglio tutta la notte!!! *(plarium.com)*



A ruba la Torcia Tattica Antiaggressione,... efficace degli spray al peperoncino *(buzzdream.com)*

Sanremo: pizza di Pedro's ha portato fortuna anche a Francesco Gabbani

Pubblicato da Comunicato Stampa in Attualità, Breaking News, In Evidenza 14/02/2017 18:45

Pietro Giovanni Tangari, in arte **Pedro's**, nei giorni scorsi è stato per la quarta volta a **Sanremo** con "La Calabria a Casa Sanremo" organizzato anche quest'anno da Giuseppe Greco. Da neo Consigliere Nazionale API (Associazione Pizzerie Italiane), ha deciso di portare con sé l'ormai nota **Scuola Nazionale di Pizza di Cosenza** con i suoi più autorevoli esponenti: Marcello Lamberti (Maestro di Pizza e Consigliere Nazionale), Filomena Palmieri, l'Istruttore di pizza Antonio Sergio Gentile, Salvatore Sarracino, Fabio Carpino, Angelo Mauro e Antonio Scalzo. La bellissima novità, anche quest'anno, è che tra i tanti ospiti che hanno potuto degustare **la sua ottima pizza** ne abbiamo avuto **uno in particolare**. Ovvero **il vincitore** di questa edizione del Festival della canzone italiana **Francesco Gabbani**.

PEDRO'S: TANTI COMPLIMENTI PER LA SUA OTTIMA "PIZZA SANREMO 2017"

Ottimo il successo riscosso da **Pedro's** e dalla sua **"Pizza Sanremo 2017"** realizzata con crema di finocchi, mozzarella fior di latte, salsiccia bianca di suino nero, provola silana, peperoncino rosso di calabria e scorza d'arancia della Sibaritide. Così come ha riscosso un grande apprezzamento il suo intervento nell'ambito del **Coking Show** all'interno del quale, insieme ai suoi compagni, ha illustrato le caratteristiche del lievito, delle farine e degli ingredienti che rendono **unica e speciale la sua Pizza**.



SanDisk Ultra Imaging MicroSDHC da 1...
SanDisk
Prezzo: EUR 17,99
Compra su amazon.it
Privacy

LA PIZZA DI PEDRO'S OLTRE CHE OTTIMA PORTA ANCHE FORTUNA

Questa volta, è opportuno affermare che se è vero il detto della nota trasmissione "Le Iene portano bene" è altrettanto vero che **Pedro's** non scherza. Lo scorso anno ha portato bene agli Stadio che vinsero il Festival mentre questa volta si è ripetuto con **Francesco Gabbani**. Così per il secondo anno di fila il **campione pluripremiato di pizza Pedro's** non solo riesce, con le sue sapienti mani, a dar vita a pizze gustosissime ma, a quanto pare, riesce anche a **portare bene** a chi ha la fortuna di provarne un pezzo. Siamo certi, quindi, che il prossimo anno sarà facile capire chi vincerà il Festival: occorrerà capire semplicemente chi sarà l'artista che avrà la fortuna (è il caso di dirlo), di assaggiare la pizza di Pedro's a Casa Sanremo.

Commenti

0 commenti Ordina per Meno recenti

Aggiungi un commento...

Facebook Comments Plugin

Tweet Mi piace 14 G+1 0

TAG: FDIESTIVAL DI SANREMO | FRANCESCO GABBANI | LA PIZZA DI PEDRO'S PORTA FORTUNA | PEDROS | PIETRO TANGARI

CERCA

Cerca

TERRITORIO

- Rossano
- Corigliano
- Trebisacce
- Cassano
- Cariati
- Mirto Crosia

COMUNICATI

Solidarietà di Graziano al sindaco Papasso
20/02/2017 13:30

EMOTION: lo spettacolo della MAROS il 27 al San Marco di Rossano
20/02/2017 13:00

Assemblea pubblica del M5S a Corigliano
20/02/2017 12:30

Udc regionale si riorganizza. Soddisfatto segretario Rossano, Giovanni Caruso
20/02/2017 12:00

Il consigliere Bevacqua: "Assemblea Pd chiede di fermarci!"
20/02/2017 11:26



SAPORI IN UN CLICK





amazon
Vasta sele
prezzi ba

›Scopri

PARTNER

Jonio Cose
Vivi la magia dello Joni
www.joniocos

I cookie ci aiutano a fornire i nostri servizi. Utilizzando tali servizi, accetti l'utilizzo dei cookie da parte nostra. Leggi Accetta

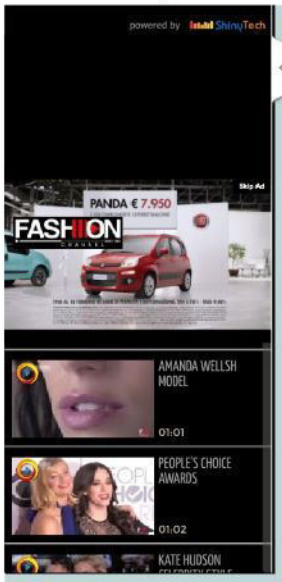

Il sito web o parti terze da questo sito si avvalgono di cookie necessari al funzionam
Consulta la nostra cookie policy per maggiori informazioni.
Chiudendo questo banner, scorrendo la pagina o proseguendo la navigazione su questo sito accon

14 FEBBRAIO 2017

Finita l'esperienza "Casa Sanremo": successo per la Puglia gra Trani, Elena Brulli



Si è conclusa con successo la decima edizione di "Casa Sanremo – Limoni beauty lounge", l'area ospitalità del Festival della canzone italiana. Finita l'esperienza ligure, resta il successo per la Puglia grazie alla tranese Elena Brulli, presidente della associazione culturale "Forme", che ha promosso la nostra Regione venerdì 10 febbraio 2017 nella trasmissione "L'Italia in vetrina", con diversi prodotti locali cucinati dallo chef Luigi Totaro. Tra gli ospiti di Beppe Convertino, la voce dei "New Trolls", Vittorio De Scalzi, e la Miss Italia 1988 Nadia Bengala.

Queste le aziende che hanno partecipato: l' "Antica panetteria Fulgaro" di san Marco in Lamis (Foggia); il "Pastificio Andreola" di Casalvecchio di Puglia (Foggia); "Delizia" di Noci (Bari) con i suoi prodotti caseari; la "Pasticceria Casoli" di Troia (Foggia) con la passionata; la "Agriwhite" di Acquaviva delle Fonti (Bari) che ha proposto la cipolla rossa. A incorniciare la presenza della Puglia a "Casa Sanremo – Limoni beauty lounge", ci sono state le creazioni delle stiliste Laura Di Pietro, Anna Turco e Tiziana creation. Successo particolare ha riscosso "La golosa di Puglia" all'interno del "Coocking show educational" condotto da Angelo Contaldo, che ha visto Tonia e Pasquale Cinieri raccontare, insieme al maestro Gianfranco Vissani, le prelibatezze di uno dei prodotti di punta della nostra Regione.

La referente per la Regione Puglia, Elena Brulli, al termine di questa avventura ha dichiarato: «Sono orgogliosa del successo riscontrato dalla Puglia all'interno di "Casa Sanremo – Limoni beauty lounge". Ringrazio tutto lo staff di "Gruppo eventi", in particolare il patron Vincenzo Russolillo, ma anche chi ha patrocinato l'iniziativa, cioè la Regione Puglia ed il Comune di Acquaviva. Sono orgogliosa di essere stata la referente della nostra bellissima terra».

Diversi i cantanti che sono saliti sul palco di "Casa Sanremo – Limoni beauty lounge". La chiusura è stata affidata al vincitore di questa 67esima edizione del Festival, Francesco Gabbani. Tra gli ospiti, anche personaggi noti al Festival come Beppe Vessicchio, che ha presentato il suo libro "La musica fa crescere i pomodori" (Rizzoli).

Redazione Il Giornale di Trani ©

Commenti

Share

Ancora nessun commento. Sii il primo a commentare!

Invia un nuovo commento

Inserisci qui il testo!





Notizie del

- **Trani, dis elettronici Porta Vass**
- **Bando ali all'associaz rimborso s**
- **Distribut Comune di l'affidamer**

Questo sito utilizza cookie tecnici. Sono inoltre installati cookie tecnici di terze parti. Cliccando sul pulsante Accetto oppure continuando la navigazione del sito, l'utente accetta l'utilizzo di tutti i cookie. Chiudi

Casa Sanremo chiude l'edizione 2017 con numeri record

in Eventi — di Redazione — 16 febbraio 2017



Si è chiusa nel segno di numeri straordinari il decimo anno di Casa Sanremo, l'area hospitality dedicata al Festival della Canzone Italiana che, quest'anno, per festeggiare il traguardo, ha raddoppiato le location, Palafiori e Villa Ormond. Casa Sanremo, nata da un'idea di Vincenzo Russolillo e Mauro Marino e firmata Gruppo Eventi, si conferma ormai un evento indispensabile per il Festival della Canzone Italiana, a darne prova sono i numeri straordinari che hanno caratterizzato l'edizione 2017. Dal 5 all'11 febbraio al Palafiori sono state registrate oltre 70mila presenze e consegnati 8900 pass per l'accesso alla Lounge. A Villa Ormond, la seconda location, gli accreditati sono stati invece circa 3000.

Grande è stata anche l'attenzione rivolta all'AREA DREAM EXPERIENCE realizzata dallo Spa Manager dell'Hotel S Francesco al Monte di Napoli e ideatore del Dream Massage, Stefano Serra, che ancora una volta, per Casa Sanremo 2017 è stato Responsabile della Dream Experience. A lui, nei giorni del Festival, è stato affidato un compito importante quanto delicato: far rilassare e infondere nuova energia ai VIP e agli operatori di spettacolo che hanno varcato la soglia della Casa.

Tra le sapienti mani del Maestro Serra e di Rosa Frezza, la direttrice della luxury spa Antica Essenza, sono passati quasi tutti gli artisti che hanno scelto di rilassarsi immersi nella meravigliosa area DREAM.

L'area è stata realizzata grazie alla collaborazione di "TAO Group", "Divise & Divise","Dream Massage", "Hotel San Francesco al Monte" "Antica Essenza", "Scenografie d'acqua", "L'Acquario", "I profumatori", "Pangea Onlus".

Tra i cantanti in gara al Festival si sono lasciati ammaliare dalla magia di questo spazio: Gigi D'Alessio, Clementino, Nesli, Elodie, Ron, Marco Masini e ovviamente i vincitori: LELE per le nuove proposte e FRANCESCO GABBANI per la categoria big; ma anche gli ospiti della Kermesse dalla intramontabile Rita Pavone a passionario Vittorio Sgarbi, passando per le varie Miss Italia degli ultimi anni.

Tutti durante la visita all'area hanno ricevuto un omaggio da parte dell'Hotel San Francesco al Monte (splendida struttura napoletana partner dello spazio) e un forte in bocca al lupo per i futuri passaggi alla radio dei loro pezzi. E dati i primi risultati delle classifiche dei brani acquistati su Itunes sembra proprio che Stefano Serra e la sua Area Dream si siano confermati anche quest'anno portafortuna degli artisti Italiani della canzone.






Condividi su
6

Tag: area, canzoni, casa sanremo, dream experience, festival, hospitality, serra

Il Giornale di Casoria Spot



Ultimi Video Vedi tutti »

Inaugurazione 3 Dicemb..

Inaugurazione Libreria di Fiore

Tecnologia



Benvenuto Google Voli, la app di Mountain View per la gestione e il monitoraggio dei nostri biglietti aerei.

21 ottobre 2016 —

Prenotare un volo al momento giusto in molti casi si rileva efficace sia in termini di tempo che di esborso economico. La rete, da anni ormai, ci offre tantissimi strumenti di "monitoraggio" e siti aggregatori attraverso i quali possiamo "monitorare" il

(http://www.igeasantimo.it)

SPETTACOLI (/TAXONOMY/TERM/19)

Giò Boscaglia, il sogno Sanremo dopo The Voice (/news/spettacoli/gi%C3%B2-boscaglia-il-sogno-sanremo-dopo-voice)

Protagonista del talent di Raidue nel team di JAx ora porta avanti un suo progetto artistico puntando al palco dell'Ariston



NAPOLI. Ama il blues, è innamorato di Pino Daniele e quando ha due minuti imbraccia la chitarra e inizia a suonare. «Canto da quando ho 5 anni e quando canto mi inizia a bruciare la pelle. Voglio fare musica, è la mia vita». Ha le idee molto chiare Giò Boscaglia (*nella foto*), 24enne di Napoli. Tanto da aver convinto una etichetta a credere in lui. «Grazie a Maurizio Musumeci ho conosciuto la Dmg Records di Rino Davoli».

THE VOICE. I due si incontrarono due anni fa sul palco di The Voice, talent in onda su RaiDue. All'epoca Boscaglia stregò con una sua versione di "A me me piace 'o blues" di Pino Daniele. «Lo ascolto da quando ho 8 anni - spiega - ero al suo ultimo concerto a Napoli». Quell'esperienza gli consentì di farsi conoscere al grande pubblico: «Capita ancora oggi di incontrare per strada persone che si ricordano di me, della mia interpretazione in tv». JAx lo volle in apertura di due concerti in Campania e gli fece pubblicamente la promessa di un duetto in un prossimo album.

SANREMO. Archiviato quel capitolo prova la carta Sanremo. «Propongo un brano a Maurizio Fiordiliso (*chitarrista di D'Alessio, Giorgia, ndr*), decide di produrlo e arrangiarlo». Sul palco dell'Ariston non ci è arrivato in questa edizione anche se non nasconde che è un suo sogno. Un traguardo a cui ci è andato vicino almeno fisicamente quest'anno, perché a Sanremo ci è andato esibendosi per RaiTre sul redcarpet. «Ho interpretato voce e chitarra il mio pezzo "Ragazza fragile" per la rubrica di Blob "Incanta tu"». Una bella esperienza per il giovane artista, molto formativa. «In quei giorni Sanremo diventa importante anche per le molteplici iniziative parallele. Sono stato spesso a Casa Sanremo per alcune interviste, ho conosciuto Red Ronnie ed ho girato uno spot per un importante marchio di caffè».

IL PROGETTO. Dopo aver bussato ad alcune porte sembra aver trovato qualcuno che crede nel suo progetto artistico. «A Napoli non ho trovato nessuno che credeva in fondo a quello che facevo, oggi collaboro con una etichetta di Verona che si è fidata di me ascoltando appena un brano. Qui un sacco di bravi artisti ma purtroppo poco valorizzati».

19:44 15/02

Link che ci piacciono








I Nameless ospiti di Fiat Music

Foto di rito davanti al Teatro Ariston di Sanremo per i Nameless, che sabato sera sono stati ospiti di Red Ronnie alla prima puntata di Fiat Music a Casa Sanremo. La band ferrarese, in quanto...

13 febbraio 2017

0 Condividi Tweet 0 G+1 0 LinkedIn 0 Pinterest



Foto di rito davanti al Teatro Ariston di Sanremo per i Nameless, che sabato sera sono stati ospiti di Red Ronnie alla prima puntata di Fiat Music a Casa Sanremo. La band ferrarese, in quanto finalista della precedente edizione, era stata invitata come guest.

13 febbraio 2017

GUARDA ANCHE da Taboola

Incidente sulla Ferrara - Mare

Parla la titolare del negozio derubato

Carnevale di Cento, Vacchi sul palco

DAL WEB Promosso da Taboola

Fino a 5.000 € di vantaggi sulla Gamma Peugeot
Peugeot

Fai la differenza sulla salute del tuo gatto con Purina ONE













TOP VIDEO

Incidente a Cologna, muore ragazzo di 17 anni

Tragedia di Cologna, il lutto per "Albe"

HOME MEGAMUSIC TALENT SERIE TV SPORT INTERVISTE
SANREMO CONTATTI

CASA SANREMO: I NUMERI DELLA DECIMA EDIZIONE



La decima edizione di **Casa Sanremo** è andata in archivio tra la soddisfazione dell'entourage organizzativo. Come si legge in un comunicato… "Casa Sanremo *chiude la decima edizione con numeri straordinari che sottolineano, una volta di più, quanto l'ospitalità, nata da un'idea di Vincenzo Russolillo e Mauro Marino e firmata Gruppo Eventi, sia ormai un evento indispensabile per il Festival della Canzone Italiana.*

Dal 5 all'11 febbraio al Palafiori sono state registrate oltre 70mila presenze e consegnati 8900 pass per l'accesso alla Lounge. A Villa Ormond, la seconda location, gli accreditati sono stati invece circa 3000.

Oltre 360 eventi si sono svolti nel corso della settimana, con un'offerta trasversale: dal fashion, alla cultura, dagli show cooking, alla musica live. Tutti gli artisti in gara si sono alternati sul palco intervistati dagli speaker di Radio 105, Radio Monte Carlo e sulle frequenze Radio Festival con le dirette di Beppe Cuva che ha condotto e curato anche gli showcase esclusivi con gli artisti in gara.



(http://www.lospaccatv.it/wp-content/uploads/2017/02/vessi.jpg)

CASA SANREMO SU SITO E SOCIAL. *102mila visualizzazioni per il sito casasanremo.it e si sfiorano i 40mila like per la pagina Facebook con incrementi giornalieri di 2000 utenti. Oltre 18mila interazioni su Facebook Messanger nella settimana di riferimento.*

Sono stati a Casa Sanremo: Carlo Conti, Elisabetta Gregoraci, il Presidente della Regione Liguria Giovanni Toti, Miss Italia Rachele Risaliti, Vittorio Sgarbi, Enzo Miccio, Gianfranco Vissani, Rita Pavone, Peppe Vessicchio, Luca Barbarossa, Red Ronnie, Francesco Baccini, Eleonora Convertini, Nadia Bengala, Elio Cipri, Vince Tempera, Francesco Cicchella, Mario Luzzatto Fegiz, Adriano Aragozzini, Osvaldo Bevilacqua, Alviero Martini, Roberta Bruzzone, Dario Salvatori, Vittoriana Abate e Cataldo Calabretta.

Casa Sanremo (http://www.lospaccatv.it/tag/casa-sanremo/)

SHARE ON

(http://www.facebook.com/sharer.php?u=http://www.lospaccatv.it/casa-sanremo-i-numeri-della-decima-edizione/) (http://twitter.com/home?status=http://www.lospaccatv.it/casa-sanremo-i-numeri-della-decima-edizione/) (http://plus.google.com/share?url=http://www.lospaccatv.it/casa-sanremo-i-numeri-della-decima-edizione/) (http://pinterest.com/pin/create/button/?url=http://www.lospaccatv.it/casa-sanremo-i-numeri-della-decima-edizione/&media=http://www.lospaccatv.it/wp-content/uploads/2017/02/casasanre.jpg) (http://plus.google.com/share?url=http://www.lospaccatv.it/casa-sanremo-i-numeri-della-decima-edizione/) (http://www.tumblr.com/share/link?url=http://www.lospaccatv.it/casa-sanremo-i-numeri-della-decima-edizione/) (mailto:?subject=&body=http://www.lospaccatv.it/casa-sanremo-i-numeri-della-decima-edizione/)

AUTHOR



Antonio Tortolano (http://www.lospaccatv.it/author/antonio-tortolano/)

Nato a Cassino, ai piedi della celebre abbazia, sono cresciuto con la passione per lo sport e per il giornalismo. Roma prima e Milano poi mi hanno accolto per farmi compiere il salto di qualità. Lavorare in tv e per la carta stampata non mi bastava più e allora dal pallino per la rete ecco nascere lospaccatv e megamusic, due webzine che mi hanno aperto anche al mondo del social media marketing…

Leggi tutti i post di Antonio Tortolano (http://www.lospaccatv.it/author/antonio-tortolano/)

POTREBBE INTERESSARTI ANCHE...

Via E. Bona 25, Biella
Tel. 015.28639
info@sarem.it



A.B.C. AUTO
di De Luca & C. s.r.l.







RICERCHIAMO AGENTI DI VENDITA CON ESPERIENZA



CHE TEMPO FA

ADESSO 8.9°C
MAR 21 5.9°C 14.1°C
MER 22 6.8°C 13.2°C

@Oatameteo.com

CONSULTA IL METEO

RUBRICHE

Animalerie
A tavola con gusto
Benessere e Salute
Biella motori
Consulta il meteo
CoSRAB per il territorio
CSEN News
Danzamania
Enogastronomia
Fashion
Fondazione CRB
Cultura ed Eventi
Food e Drink
Fotogallery
Music Cafè
Newsbiella Young
Oroscopo di Platone
S.E.A.B. per il biellese

FASHION | martedì 14 febbraio 2017, 10:25

Anche le aziende biellesi a Sanremo con la Confartigianato di Biella e Cuneo FOTOGALLERY

1 Consiglia

Le sartorie Angela Maltese e Tatiana Fusi nella settimana del Festival della canzone Italiana partecipano ad una serie di eventi moda



Giornate intense a Sanremo per le sartorie Biellesi Angela Maltese di Pray e Tatiana Fusi di Biella Piazzo insieme allo stilista emergente Nicolò Coppo con un pubblico immenso proveniente da ogni dove. La qualità delle sartorie Biellesi e Cuneesi, nell'ambito della Confartigianato, hanno animato la loro presenza già Giovedì sera nell'esclusivo Victory Morgana, il locale più trendy della città dei fiori, sulla riva del mare, serata con pubblico selezionato ove le aziende hanno potuto presentare le loro creazioni collocate all'interno di uno spettacolo di musica, moda e comicità.

Poi sabato nel cuore di Casa Sanremo (il fuori Sanremo del Festival) al Pala Fiori attiguo alla centralissima Piazza Colombo a 100 metri dal Teatro Ariston, le aziende Biellesi di qualità sono entrate nell'ambito di Miss Italia sempre con le loro creazioni. L'evento rientra in un programma televisivo della rete televisiva nazionale Canale Italia CH161 che sarà trasmesso con un'esclusiva intervista alle titolari imprese Biellesi di Confartigianato.

In passerella anche Miss Confartigianato Biella Veronica Lacara. A cura di

7FAGGI SPORT CLUB
NUOVA CAMPAGNA ASSOCIATIVA 2017
SCEGLI LA TUA ATTIVITÀ PREFERITA
Via E. Ramella Germanin, 28, BIELLA (BI) - Tel: 01522102

GALLO
serramenti | facciate | carpenteria
SCHÜCO
FINSTRAL
Via Provinciale n° 42/A - Camburzano (Bi)
Telefono/Fax 015 2595210

TIM SMART FIBRA
SOLO ONLINE DA 19,90€
AL MESE PER 1 ANNO
FINO AL 20 FEBBRAIO ATTIVAZIONE GRATUITA
AFFRETTATI
TIM

IN BREVE

venerdì 17 febbraio



Minola Biella: Nuova veste per uno dei marchi più prestigiosi di via Italia FOTOGALLERY
(h. 15:12)

martedì 14 febbraio



San Valentino e moda: Consigli prezio... di stile per una serata di qualità
(h. 12:26)











CERCA NEL WEB

Cerca

Google

Confartigianato Biella Il Presidente Cristiano Gatti è stato ospitato in un talk show di Sky TV e con il Direttore Massimo Foscale sono stati ospiti della rete Sanremese Radio 103. La Presidenza e la Direzione di Confartigianato Biella hanno coordinato tutto il percorso per le aziende Biellesi al fine di offrire alle stesse la massima visibilità ed apprezzamento.



c.s. Confartigianato Biella



Tiscali
Casa da
9,95 €

tiscali:

Adsl a 20 MB e Chiamate illimitate verso i fissi nazionali. Attiva Online!

venerdì 10 febbraio

Robert De Niro nuovo testimonial di Zegna FOTOGALLERY e VIDEO
(h. 18:28)



Le eccellenze delle sartorie biellesi sfilano al Victory Morgana di Sanremo FOTOGALLERY
(h. 11:21)



giovedì 09 febbraio

Smalto anche per gli uomini esplode la tendenza. Via l'ultimo tabù
(h. 09:48)



sabato 04 febbraio

Chiusa Milano Unica, un'edizione di consolidamento
(h. 17:00)



venerdì 03 febbraio

Sandigliano: Due giorni dedicati agli sposi al Relais Santo Stefano FOTOGALLERY
(h. 18:54)



giovedì 02 febbraio

Le aziende biellesi a Milano Unica. Qualità confermata, cambiano le strategie FOTOGALLERY
(h. 11:30)



martedì 31 gennaio

Tessile, Banca Sella sponsor di "Milano Unica"
(h. 17:00)



lunedì 30 gennaio

Milano Unica al via, espositori presentano le proprie eccellenze
(h. 07:50)



Leggi le ultime di: Fashion



Ti potrebbero interessare anche:



Quest'estate parti con Prezzo Leggero MSC. La seconda persona paga la metà

Offerta MSC Crociere



Trova i Top 5 Opzioni binarie Italia. Confronta e Scegli Subito Con Noi!

Trader Opzioni Binarie



Conto Corrente Widiba. Lo apri in 5 minuti e ti fai riconoscere via Webcam

Scopri Come



Le eccellenze delle sartorie biellesi sfilano al Victory Morgana di



Un infarto ha stroncato Egidio Pegoraro, carabiniere e marito del



Le aziende biellesi a Milano Unica. Qualità confermata, cambiano le





Prima Pagina Reggio

Febbraio 20, 2017

INTRATTENIMENTO

Sanremo 2017, Carlo Conti e Maria De Filippi

Ermenegarda Calo | 15 Febbraio 2017, 10:28 |





Carlo Conti mostra il bonifico per i **terremotati** e si sfoga: "Non c'è stato molto rispetto per il mio lavoro".

E' così che **Carlo Conti** ha rivelato di aver donato **100mila euro** in **beneficenza** (ovvero ha devoluto la parte di danaro relativa al compenso per la conduzione della chermes televisiva).

Nei gironi precedenti la pagina facebook del famoso **conduttore televisivo** è stata presa di mira da numerosi e irosi commenti e lamenti: "milioni di persone vivono nella soglia della povertà"; "la turbina in Abruzzo era in officina rotta perché non c'erano circa 20 mila euro per aggiustarla" e ancora " un insulto alla miseria", questi solo alcuni esempi.

Dopo una Finale con 12.022.000 telespettatori e uno share medio del 58,4%, che fa segnare il miglior risultato negli ultimi 15 anni, **Carlo Conti** ringrazia tutti e archivia questo suo terzo Festival come il "*terzo botto, quello che conclude i fuochi d'artificio*". Per poi aggiungere: "Visto che si è parlato tanto di numeri, voglio dirlo". Chissà cosa avrà pensato, qualcosa tipo: "Ma chi è questo che non mi cede il posto per pochi minuti?". Fin qui nulla di strano, anzi un doveroso tributo a chi lavora dietro le quinte. "Visto che la vita è stata generosa con me, farlo è un dovere proprio perché so che cosa significa non riuscire ad arrivare a fine mese o non riuscire a comprare un paio di jeans". La decima edizione dell'hospitality (nata da un'idea di Vincenzo Russolillo e Mauro Marino e firmata Gruppo Eventi) ha confermato la grande importanza di tutte le iniziative, che - dal 5 all'11 febbraio - hanno fatto registrare oltre 70mila presenze al Palafiori (per un totale di 8900 pass).

Catawiki

You Might Also Like







Curiosità / Guagnano

Mimma Leone a Sanremo: il suo "Il mare per le conchiglie" riceve un attestato di merito

di **Chiara Miccoli** | 14 febbraio 2017



Mimma Leone poco dopo aver ricevuto il riconoscimento

La settimana in cui si svolge Festival di Sanremo, è diventata negli ultimi anni un contenitore di emozioni, di discussioni, di critiche ed elogi, ma in pochi sanno che è anche luogo di manifestazioni letterarie, giornalistiche e di interventi culturali. C'è una scrittrice guagnanese che quest'anno Sanremo l'ha vissuto sulla propria pelle. Sì, perché Mimma Leone e il suo pluripremiato libro "Il mare per le conchiglie" sono sbarcati nella città ligure più famosa d'Italia.

La scrittrice, che in questi mesi ha ricevuto molti riconoscimenti in tutta Italia, è stata scelta tra una rosa di artisti da Uil Una Liguria e Cd Management. Intervistata presso il contesto di Casa Sanremo da Cinzia Damiani e Marco Milano, Mimma ha poi ricevuto l'attestato di merito artistico.

«E' un sogno essere arrivata a Sanremo con il mio primo libro – afferma l'autrice – *Scrivo anche canzoni e il mio stile narrativo è stato spesso definito musicale, ma non avrei mai immaginato che catturasse l'attenzione di chi lavora per l'evento mediatico più atteso dell'anno».*

Un sogno che si concretizza, anche perché Mimma è una grande appassionata di musica (è stata autrice di testi per Seba, ndr) e musicista. E poi si sa, Sanremo è sempre Sanremo.

Copyright ©Salento Informa. Tutti i diritti riservati. E' vietata la riproduzione anche parziale.

L'ultimo video

Fòcara in onore di S. An...

GUARDA GLI ALTRI VIDEO ►

Tv Elle

Autorizzazione del **Ministero dello Sviluppo Economico** prot. n. **DGSCER/DIV. III/RL16436** del **5 Marzo 2012** per la fornitura di servizi di media audiovisivi lineari a carattere comunitario. Codice Fiscale e Partita Iva **93111550757**.

CHATTA E GUARDA TVELLE ►



Dal Mondo

Strage di Berlino, la famiglia di Amri reclama il corpo dell'attentatore

Gressoney, quattro scalatori italiani morti per il crollo di una cascata di ghiaccio

Addio a Kounellis, il maestro dell'arte povera

Recensi


D'amore si
25 genn


Arrivano i p
30 nover


Tutto torna
6 ottobre


Per sempre
31 agost


Per dieci mi
7 luglio 2



Casa Sanremo ospita La Casa del Colonnello.

Di Elena Mascia pubblicato il 15 febbraio 2017

SHARE TWEET SHARE SHARE 0 COMMENTI

GIELLE INDUSTRIES



Share Mi piace 0 Condividi

Nazionale (E.M.) – Continua la promozione del libro **"La Casa del Colonnello"**, che da un lato all'altro della penisola suscita approvazioni e consensi da parte di chi ne apprezza lo stile, complesso e semplice allo stesso tempo, dello scrittore **Alvise Lazzareschi**. Lettori che si avvicinano per la prima volta e lettori interessati a sostenere la causa benefica legata al progetto letterario, ovvero quella dell'associazione di **Jacopo Melio**, #vorreiprendereiltreno.



Un successo confermato anche durante l'ultima tappa su Casa Sanremo, di cui è stato promotore **Dj Mitch** – Radio 105 – reduce dal successo della sua "In alto la testa" (etichetta Senza Dubbi) i cui proventi saranno interamente devoluti all'Associazione Nazionale Cantanti e realizzata a sostegno della popolazione colpita dal recente terremoto in Centro Italia.







Musica, arte e solidarietà, ancora una volta protagoniste, durante le ore più frenetiche del Festival di Sanremo 2017: momenti ricchi di emozioni pre-risultati, dove lo scrittore ha respirato l'atmosfera unica della rappresentazione musicale italiana più famosa: da **Elodie** a **Ermal Metal**, **Albano** fino al vincitore del festival **Francesco Gabbani**, per fare promozione e per fare sensibilizzazione.

"Quanto era saggio il mondo quando l'artista nemmeno metteva la sua firma sulle opere che creava". Un passaggio del libro **La Casa del Colonnello**, le cui frasi si snodano al ritmo della musica che ha accompagnato l'infanzia dell'ormai soprannominato scrittore-cavatore: *"Appassionato di opera lirica, mio padre ha trasmesso a me e ai miei fratelli un'enorme passione per la musica. Le immortali note di Rossini, Bellini, Verdi sino a Mascagni, Leoncavallo, Puccini, Giordano ci hanno accompagnato nelle giornate della nostra infanzia e adolescenza"*.

Mi piace 0 Condividi







ARTICOLI CORRELATI #NEWS #SLIDE NEWS SLIDE

← Precedente
Giornata Nazionale delle Guide sarà in tutte le zone terremotate

Successivo →
Avanzano le malattie croniche: nel 2020 rappresenteranno l'80%

POTREBBERO INTERESSARTI...

Cagliari. Un ubriaco spacca il naso ad un giovane all'uscita del JKO, arrestato

"The Fire", il nuovo singolo degli Elektrolabio

Cagliari. "Sound Around the Island- NOVESTORIE", al prossimo appuntamento ci sarà Francesco Piu

INVIA UN COMMENTO

Il tuo indirizzo email non sarà pubblicato. I campi obbligatori sono contrassegnati *

Commento

Nome *

Email *

Utilizziamo i cookie per essere sicuri che tu possa avere la migliore esperienza sul nostro sito. Se continui ad utilizzare questo sito noi assumiamo che tu ne sia felice.
OK
LEGGI DI PIÙ (HTTP://SKITODAY.IT/POLITICA-DEI-COOKIE/)



(http://ab166799.adbutler-luxon.com/redirect.spark?MID=166799&plid=567697&setID=208512&channelID=0&CID=141541&banID=519401824&PID=0&textadID=0&tc=1&mt=1487594979936689&hc=f45e873c25fd70


(http://skitoday.it/wp-content/uploads/2017/02/IMG_1414.jpg)

MAX BLARDONE PREMIATO SPORTIVO DELL'ANNO DA CASA SANREMO

Anche dopo aver "appeso gli sci al chiodo" Max Blardone continua a far parlare di sè. Lo abbiamo visto – e apprezzato – nella veste di competente opinionista Rai nelle gare di Coppa del mondo, ora è anche stato premiato da Casa Sanremo come sportivo dell'anno. Max è infatti uno dei 10 italiani non legati al mondo della musica cui stati consegnati gli "Awards 2017" riservati a coloro che "vivono con grande intensità e sentimento la propria vita".

I premi sono stati realizzati da Daniele Basso "che ha raccolto l'emozione del Festival di Sanremo in un simbolo universale" e che ha premiato Blardone a St. Moritz. "Max Blardone è la quint'essenza dell'energia positiva. Un campione vero – ha spiegato Basso – Che coniuga la disciplina col talento... Un perfezionista entusiasta per le nuove sfide. E non parlo solo di coraggio ma di vera e propria dedizione al superamento dei propri limiti. Prima che col fisico in gara, con la testa ed il metodo ogni momento. Un grande sportivo che ha fatto la storia dello sci italiano e che oggi è uno dei volti televisivi più amati dagli appassionati, che lo seguono per la sua professionalità e simpatia".
"E' un grande onore ricevere un premio tanto prestigioso quanto importante – ha commentato Max – mi lusinga la scelta di Casa Sanremo e ancor piu' le parole dell'amico Daniele che, come me, persegue i propri sogni con tenacia, passione ed entusiasmo. E' un bel momento che vede l'arte, la moda e lo sport protagonisti ed uniti da un unico filo conduttore: l'italianita' di identita' e di immagine. Ringrazio tutti di cuore".

LIFESTYLE (HTTP://SKITODAY.IT/CATEGORY/LIFESTYLE/) BLARDONE (HTTP://SKITODAY.IT/TAG/BLARDONE/)

(http://www.facebook.com/sharer.php?u=http://skitoday.it/max-blardone-premiato-sportivo-dellanno-casa-sanremo/&title=Max Blardone premiato sportivo dell'anno da Casa Sanremo)
(https://twitter.com/share?url=http://skitoday.it/max-blardone-premiato-sportivo-dellanno-casa-sanremo/&text=Max Blardone premiato sportivo dell'anno da Casa Sanremo)
(https://plus.google.com/share?url=http://skitoday.it/max-blardone-premiato-sportivo-dellanno-casa-sanremo/)
(http://www.linkedmini=true&url=htt blardone-premiat casa-sa

AUTHOR

Redazione SCI (Http://Skitoday.It/Author/Redazione/)



La Puglia in scena a Casa Sanremo

Da **Redazione** - 13 febbraio 2017

Manfredonia. RISTORAZIONE: anche **Manfredonia** è stata presente a Casa Sanremo, lo scorso 10/02/2017, con il giovane chef **Luigi Totaro**.

La Puglia è andata in scena dunque a Casa Sanremo con tutte le sue eccellenze. Nella trasmissione condotta da Beppe Convertini, sono stati presentati i prodotti tipici migliori del "tacco" del nostro Stivale, mentre lo show cooking è stato curato dallo Chef Luigi Totaro.

Privacy & Cookies Policy

L'organizzazione della giornata è stata a cura dall'Associazione Forme, per la realizzazione tecnica, invece, hanno partecipato la Golosa di Puglia, Pasticceria Casoli, Accademia dello Chef di Pizza, AgriWhite, Deliziosa, Fulgaro Panificatori e Pastificio Andreola.

Redazione Stato Quotidiano.it

Redazione

http://statodonna.it

Contatta la redazione di Stato Donna all'indirizzo segreteria@statodonna.it

Privacy & Cookies Policy



(http://coopliguria.promoipercoop.it/?utm_source=Telenord&utm_campaign=GM1_LI&utm_medium=banner&utm_content=LI)

LUNEDÌ 20 FEBBRAIO 2017
ULTIMO AGGIORNAMENTO: 15:30

METEO TIGULLIO 9.75°

PUBBLICITÀ SFOGLIA LA BROCHURE (HTTPS://ISSUU.COM/LIGURIANEWS/DOCS/BROCHURE_GEPOST_TELENORD_2016/7?E=9336042/30000297) | RICHIEDI CONTATTO (MAILTO:COMMERCIALE@LIGURIANEWS.COM)



(http://chefperpassione.it)



Bilancio positivo per Casa Sanremo: per la decima edizione oltre 70mila presenze

13 febbraio 2017 - ultimo aggiornamento: 15:30 (http://telenord.it/2017/02/13/bilancio-positivo-per-casa-sanremo-per-la-decima-edizione-oltre-70mila-presenze/)

Oltre 360 eventi si sono svolti nel corso della settimana, con un'offerta trasversale: dal fashion,...

Continua la lettura su Sanremo News (http://www.sanremonews.it/2017/02/13/leggi-notizia/argomenti/altre-notizie/articolo/bilancio-positivo-per-casa-sanremo-per-la-decima-edizione-oltre-70mila-presenze.html)

← VAI AL PRECEDENTE ARTICOLO (HTTP://TELENORD.IT/2017/02/13/IMPERIA-VIENE-A-MANCARE-NELLA-NOTTE-FILIPPO-RAMOINO-COSI-LO-RICORDA-SERGIO-LANTERI/)


(http://telenord.it/2017/02/13/imperia-viene-a-mancare-nella-notte-filippo-ramoino-cosi-lo-ricorda-sergio-lanteri/)

VAI AL PROSSIMO ARTICOLO → (HTTP://TELENORD.IT/2017/02/13/CHEF-PER-PASSIONE-L'INNOVATIVA-SFIDA-DI-TELENORD/)


(http://telenord.it/2017/02/13/chef-per-passione-l'innovativa-sfida-di-telenord/)

Chef per Passione, l'innovativa sfida di Telenord

GENOA SAMP SERIE A



Disastro Genoa a Pescara (5-0), Juric appeso a un filo. Samp-





IL PATRON RUSSOLILLO DA 10 ANNI OFFRE UN PUNTO D'APPOGGIO NEI GIORNI DEL FESTIVAL. CON QUALCHE DUBBIO SUL FUTURO



LEGGENDARIO Sanremo (Imperia). Vincenzo Russolillo, qui con Carlo Conti (55), è orgoglioso che da dieci anni *Casa Sanremo* sia un un punto di riferimento del Festival della canzone italiana.

Che shock: ultimo anno per Casa Sanremo?

Isa Grassano
Sanremo, febbraio

Accoglie gli ospiti, stringe le mani, dispensa sorrisi, chiacchiera con un cantante. Poi corre a risolvere un problema tecnico, ritorna per ricevere uno scrittore. Instancabile. Vincenzo Russolillo, lucano doc, è un perfetto padrone di casa, di quella "Casa Sanremo" che da dieci anni è il luogo di aggregazione per i giornalisti, gli artisti, gli addetti ai lavori che confluiscono nella cittadina ligure per il Festival della Canzone. «Tutti passano da Casa Sanremo», dice orgoglioso.



con Elisabetta Gregoraci (37).

Avete festeggiato dieci anni, ma come è nata l'idea?

«È nata a Salsomaggiore, dove avevo creato la Cantina di Miss Italia. Tra gli inviati c'era Mauro Marino, per Radio Kiss Kiss. Fu lui a consigliarmi di replicare il format nella città dei fiori, dove mancava questo tipo di ritrovo. Mi accompagnò ad incontrare Pepi Morgia, l'allora direttore artistico del Comune che credette nel nostro progetto. Dovevamo trovare il nome. Io pensai: abbiamo Casa Azzurri, facciamo Casa Sanremo. È anche una vetrina per raccontare l'Italia attraverso la musica, la moda, i territori, le tradizioni».

Il bilancio è positivo?

«Più che positivo. Oltre 350 occasioni di intrattenimento. Tanti gli artisti che sono felici di esibirsi sul palco della lounge, che porta la firma del bravo set designer Mario Carlo Garrambone. Ciò nonostante, per l'anno prossimo sto pensando di prendere una pausa, spesso mancano i supporti necessari e sono un po' stanco di combattere. Vedremo».

L'ospite che ti ha stupito di più?

«Peter Cincotti, il pianista statunitense. Era il 2012 e avere un artista internazionale era per me un sogno. Gli indicai il pianoforte, dicendogli: mi piacerebbe che tu suonassi. Lui non se l'è fatto ripetere. Finito lo show case mi ha chiesto: "ma domani posso ritornare?"».

Cosa ricorderai di questa edizione?

«La festa di apertura "Stasera tutti a casa" e la sinergia che si è creata. Marco Masini e Gigi D'Alessio hanno cantato e suonato insieme e D'Alessio ci ha scherzato su: "Abbiamo fatto un bel duo, ci chiamiamo Duodeno". E poi il piacere di aver rincontrato Elisabetta Gregoraci, madrina all'inaugurazione, che non vedevo da anni».

Come è il tuo rapporto con Carlo Conti?

«Posso dire che è un amico. Quest'anno è riuscito a ritagliarsi anche un po' di tempo per pranzare insieme e assaggiare i prodotti tipici dell'Italia. Pure Maria era tentata, ma è dovuta scappare».



con Vittorio Sgarbi (64).

La Basilicata ha sempre un grande spazio, hai un messaggio per la tua gente?

«La mia terra, e mi spiace dirlo, non mi ha mai aiutato, ma io ho sempre fatto in modo che avesse la visibilità più importante con Basilicata Roof. Cosa dire ai lucani? Di cercare le occasioni e di cambiare mentalità, senza aspettare che sia il potere centrale a determinare il nostro futuro».

Sei cresciuto a Lagonegro, città di Mango. Un ricordo su di lui?

«Per me era quasi un'entità superiore. Lo incontravo per le strade, poi quando l'ho visto in televisione a *Domenica In* con Pippo Baudo ho deciso che avrei fatto lo stesso mestiere. Non ho mai intrapreso la professione musicale ma ci sono andato vicino. Mi piacerebbe poter dare una mano perché il suo nome non venga dimenticato». T

DONNA AL TOP
Anno IX - n. 7 - dal 17 al 23 febbraio 2017
Settimanale - € 1,00 in Italia

LELLO ARENA «Parlo con Troisi tutti i giorni»

ESCLUSIVO!



Marcuzzi-Bettarini
La loro avventura va avanti nonostante lo scandalo!

STIPENDI RAI Quanto guadagnano le stelle della Tv di Stato

ALBANO, RE DI SANREMO
Tutti parlano del suo talento nascosto!



DONALD TRUMP



A tu per tu col suo camiciaio italiano



DOPPIA INTERVISTA

Il cantante ricorda un amico che non c'è più e la LECCISO sorprende tutti

ALBANO LO SA: PER AMORE A VOLTE BISOGNA FARE UN PASSO INDIETRO

e Romina lascia di nuovo Carrisi: colpa delle Clerici!

Su questo sito utilizziamo cookie tecnici e, previo tuo consenso, cookie di profilazione, nostri e di terze parti, per proporti pubblicità in linea con le tue preferenze. Effettuando un'azione di scroll o chiudendo questo banner presti il consenso all'uso di tutti i cookie. Vuoi saperne di più? Chiudi

TRANILIVE.it

Trani - martedì 14 febbraio 2017 Attualità

Si è conclusa la decima edizione di "Casa Sanremo – Limoni beauty lounge", l'area ospitalità del Festival della canzone italiana.

Finita l'esperienza Casa Sanremo: successo per la Puglia, grazie alla tranese Elena Brulli

Trionfa la Puglia a Casa Sanremo, grazie a Elena Brulli



Casa Sanremo © n.c.

di LA REDAZIONE

Si è conclusa la decima edizione di "Casa Sanremo – Limoni beauty lounge", l'area ospitalità del Festival della canzone italiana. Finita l'esperienza ligure, grazie alla tranese Elena Brulli, presidente della associazione culturale "Forme", la Regione Puglia è stata promossa venerdì 10 febbraio 2017 nella trasmissione "L'Italia in vetrina", con diversi prodotti locali cucinati dallo chef Luigi Totaro. Tra gli ospiti di Beppe Convertino, la voce dei "New Trolls", Vittorio De Scalzi, e la Miss Italia 1988 Nadia Bengala.

Successo particolare ha riscosso "La golosa di Puglia" all'interno del "Coocking show educational" condotto da Angelo Contaldo, che ha visto Tonia e Pasquale Cinieri raccontare, insieme al maestro Gianfranco Vissani, le prelibatezze di uno dei prodotti di punta della nostra Regione.

La referente per la Regione Puglia, Elena Brulli, al termine di questa avventura ha dichiarato: «Sono orgogliosa di essere stata la referente della nostra bellissima terra e del successo riscontrato dalla Puglia all'interno di "Casa Sanremo – Limoni beauty lounge". Ringrazio tutto lo staff di "Gruppo eventi", in particolare il patron Vincenzo Russolillo, ma anche chi ha patrocinato l'iniziativa, cioè la Regione Puglia ed il Comune di Acquaviva».

TraniLive.it
6903 "Mi piace"
Mi piace questa Pagina
Condividi
Piace a 1 amico



La trenese Elena Brulli trionfa a "Casa Sanremo"

La referente pugliese protagonista dell'area ospitalità del Festival

SANREMO

REDAZIONE TRANIVIVA
Martedì 14 Febbraio 2017

COMUNICATO STAMPA

Si è conclusa con successo la decima edizione di "Casa Sanremo – Limoni beauty lounge", l'area ospitalità del Festival della canzone italiana. Finita l'esperienza ligure, resta il successo per la Puglia grazie alla tranese Elena Brulli, presidente della associazione culturale "Forme", che ha promosso la nostra Regione venerdì 10 febbraio 2017 nella trasmissione "L'Italia in vetrina", con diversi prodotti locali cucinati dallo chef Luigi Totaro. Tra gli ospiti diBeppe Convertino, la voce dei "New Trolls", Vittorio De Scalzi, ela Miss Italia 1988 Nadia Bengala.

Queste le aziende che hanno partecipato: l' "Antica panetteria Fulgaro" di san Marco in Lamis (Foggia); il "Pastificio Andreola" di Casalvecchio di Puglia (Foggia); "Delizia" di Noci (Bari) con i suoi prodotti caseari; la "Pasticceria Casoli" di Troia (Foggia) con la passionata; la "Agriwhite" di Acquaviva delle Fonti (Bari) che ha proposto la cipolla rossa. A incorniciare la presenza della Puglia a "Casa Sanremo – Limoni beauty lounge", ci sono state le creazioni delle stiliste Laura Di Pietro, Anna Turco e Tiziana creation. Successo particolare ha riscosso "La golosa di Puglia" all'interno del "Coocking show educational" condotto da Angelo Contaldo, che ha visto Tonia e Pasquale Cinieri raccontare, insieme al maestro Gianfranco Vissani, le prelibatezze di uno dei prodotti di punta della nostra Regione.

La referente per la Regione Puglia, Elena Brulli, al termine di questa avventura ha dichiarato: «Sono orgogliosa del successo riscontrato dalla Puglia all'interno di "Casa Sanremo – Limoni beauty lounge". Ringrazio tutto lo staff di "Gruppo eventi", in particolare il patron Vincenzo Russolillo, ma anche chi ha patrocinato l'iniziativa, cioè la Regione Puglia ed il Comune di Acquaviva. Sono orgogliosa di essere stata la referente della nostra bellissima terra».

Diversi i cantanti che sono saliti sul palco di "Casa Sanremo – Limoni beauty lounge". La chiusura è stata affidata al vincitore di questa 67esima edizione del Festival, Francesco Gabbani. Tra gli ospiti, anche personaggi noti al Festival come Beppe Vessicchio, che ha presentato il suo libro "La musica fa crescere i pomodori" (Rizzoli).







Consiglia Condividi 117 persone consigliano questo elemento. Consiglialo prima di tutti i tuoi amici.

INSERISCI UN COMMENTO Accedi



Stampa Articolo Condividi Redazione

ABBONATI GRATIS
FEED RSS + NEWSLETTER + SMS









CONTENUTI CORRELATI TUTTI SOLO NOTIZIE

A "Casa Sanremo" la Puglia in vetrina co...
Da Trani per portare all'orizzonte i profumi e le delizie della nostra regione

Altre notizie
Cronaca di città, politica, cultura e spettacoli: tutta l'informazione locale

Vita di città
Sommario delle notizie sportive suddivise per categoria

Tutti i contenuti correlati

ONORATO ARMATORI tirrenia Compagnia Italiana di Navigazione MOBY Toremar

L'area Dream Experience di Casa Sanremo: un'idea "made in Naples"

Maria Consiglia Izzo
Feb 20, 2017

1 Shares 8 Views



Stefano Serra è stato Responsabile della Dream Experience. A lui, nei giorni del Festival, è stato affidato il compito di far rilassare i VIP che hanno varcato la soglia di Casa Sanremo.

Utilizziamo i cookie per essere sicuri che tu possa avere la migliore esperienza sul nostro sito. Se continui ad utilizzare questo sito noi assumiamo che tu ne sia felice. Ok

Si è chiusa nel segno di numeri straordinari il decimo anno di **Casa Sanremo**, l'area hospitality dedicata al Festival della Canzone Italiana che, quest'anno, per festeggiare il traguardo, ha raddoppiato le location, Palafiori e Villa Ormond. Casa Sanremo, nata da un'idea di **Vincenzo Russolillo** e **Mauro Marino** e firmata **Gruppo Eventi**, si conferma ormai un evento indispensabile per il Festival della Canzone Italiana, a darne prova sono i numeri straordinari che hanno caratterizzato l'edizione 2017. Dal 5 all'11 febbraio al Palafiori sono state registrate oltre 70mila presenze e consegnati 8900 pass per l'accesso alla Lounge. A Villa Ormond, la seconda location, gli accreditati sono stati invece circa 3000.

Grande è stata anche l'attenzione rivolta all'**AREA DREAM EXPERIENCE** realizzata dallo Spa Manager dell'Hotel S. Francesco al Monte di Napoli e ideatore del Dream Massage, **Stefano Serra**, che, ancora una volta, per Casa Sanremo 2017 è stato Responsabile della Dream Experience. A lui, nei giorni del Festival, è stato affidato un compito importante quanto delicato: far rilassare e infondere nuova energia ai VIP e agli operatori di spettacolo che hanno varcato la soglia della Casa.

Tra le sapienti mani del Maestro Serra e di Rosa Frezza, la direttrice della luxury spa Antica Essenza, sono passati quasi tutti gli artisti che hanno scelto di rilassarsi immersi nella meravigliosa area DREAM.

Tra i cantanti in gara al Festival si sono lasciati ammaliare dalla magia di questo spazio: Gigi D'Alessio, Clementino, Nesli, Elodie, Ron, Marco Masini e ovviamente i vincitori LELE per le nuove proposte e FRANCESCO GABBANI per la categoria big; ma anche gli ospiti della Kermesse dalla intramontabile Rita Pavone a il passionario Vittorio Sgarbi, passando per le varie Miss Italia degli ultimi anni.

Tutti durante la visita all'area hanno ricevuto un omaggio da parte dell'Hotel San Francesco al Monte (splendida struttura napoletana partner dello spazio) e un forte in bocca al lupo per i futuri passaggi alla radio dei loro pezzi. E dati i primi risultati delle classifiche dei brani acquistati su Itunes sembra proprio che Stefano Serra e la sua Area Dream si siano confermati anche quest'anno portafortuna degli artisti Italiani della canzone.

Utilizziamo i cookie per essere sicuri che tu possa avere la migliore esperienza sul nostro sito. Se continui ad utilizzare questo sito noi assumiamo che tu ne sia felice. Ok

Casa Sanremo, numeri record per la X edizione

Numeri straordinari per l'edizione 2017 di Casa Sanremo. Oltre 70mila presenze al Palafiori

Da **Universy Press** - 16 febbraio 2017



Stefano Serra

Grande successo anche quest'anno per **"Casa Sanremo"** giunta alla sua X edizione. L'area hospitality dedicata al Festival della Canzone Italiana che ha chiuso questa edizione 2017 con numeri record, quest'anno, per festeggiare il traguardo, ha raddoppiato le location, **Palafiori e Villa Ormond**.

Casa Sanremo, nata da un'idea di Vincenzo Russolillo e Mauro Marino e firmata Gruppo Eventi, si conferma ormai un evento indispensabile per il Festival della Canzone Italiana: a darne prova sono i numeri straordinari che hanno caratterizzato questa edizione. Dal 5 all'11 febbraio al Palafiori sono state registrate oltre 70mila presenze e consegnati 8900 pass per l'accesso alla Lounge. A Villa Ormond, la seconda location, gli accreditati sono stati invece circa 3000.

Grande è stata anche l'attenzione rivolta all'AREA DREAM EXPERIENCE realizzata dallo Spa Manager dell'Hotel S. Francesco al Monte di Napoli e ideatore del Dream Massage, Stefano Serra, che, ancora una volta, per Casa Sanremo 2017 è stato Responsabile della **Dream Experience**. A lui, nei giorni del Festival, è stato affidato un compito importante quanto delicato: far rilassare e infondere nuova energia ai VIP e agli operatori di spettacolo che hanno varcato la soglia della Casa.

Quasi tutti gli artisti hanno scelto di rilassarsi immersi nella meravigliosa area DREAM e affidandosi alle mani esperte del Maestro Serra e di Rosa Frezza, la direttrice della luxury spa Antica Essenza.

L'area è stata realizzata grazie alla collaborazione di "TAO Group", "Divise & Divise","Dream Massage", "Hotel San Francesco al Monte" "Antica Essenza", "Scenografie d'acqua", "L'Acquario", "I profumatori", "Pangea Onlus".

Tra i cantanti in gara al Festival si sono lasciati ammaliare dalla magia di questo spazio: Gigi D'Alessio, Clementino, Nesli, Elodie, Ron, Marco Masini e ovviamente i vincitori: LELE per le nuove proposte e FRANCESCO GABBANI per la categoria big; ma anche gli ospiti della Kermesse dalla intramontabile Rita Pavone a passionario Vittorio Sgarbi, passando per le varie Miss Italia degli ultimi anni.

Tutti durante la visita all'area hanno ricevuto un omaggio da parte dell'Hotel San Francesco al Monte (splendida struttura napoletana partner dello spazio) e un forte in bocca al lupo per i futuri passaggi alla radio dei loro pezzi. E dati i primi risultati delle classifiche dei brani acquistati su Itunes sembra proprio che Stefano Serra e la sua Area Dream si siano confermati anche quest'anno portafortuna degli artisti Italiani della canzone.

Questo sito utilizza cookies tecnici e sono inviati cookies di terze parti per offrirti il miglior servizio possibile e per mostrarti pubblicità in base alle tue preferenze. Nell'informativa estesa puoi conoscere come disabilitare l'uso dei cookies di terze parti; proseguendo nella navigazione accetti l'uso dei cookies. Informativa Cookie Accetta e chiudi



PosteMobile Creami Wow
A partire da 10 €/4 settimane. Per te fino a 7 GB e 500 credit da usare come vuoi. Vai a postemobile.it

DA ISERNIA AL PALCO DI SANREMO: LA STORIA ED IL TALENTO DEL GIOVANISSIMO MICHELE MONTANARO

BY ILARIA PATERNUOSTO (HTTP://WWW.V-NEWS.IT/AUTHOR/IPATERNUOSTO/) / 15 FEBBRAIO 2017 / 0 / 0

SHARE:
(http://www.facebook.com/sharer.php?u=http%3A%2F%2Fwww.v-news.it%2Fisernia-al-palco-sanremo-la-storia-ed-talento-del-giovanissimo-michele-montanaro%2F)
(http://twitter.com/share?url=http%3A%2F%2Fwww.v-news.it%2Fisernia-al-palco-sanremo-la-storia-ed-talento-del-giovanissimo-michele-montanaro%2F&text=Da%20Isernia%20al%20palco%20di%20Sanremo:%20la%20storia%20ed%20il%20talento%20del%20giovanissimo%20Michele%20Montanaro)
(https://plus.google.com/share?url=http%3A%2F%2Fwww.v-news.it%2Fisernia-al-palco-sanremo-la-storia-ed-talento-del-giovanissimo-michele-montanaro%2F)
(http://www.stumbleupon.com/submit?url=http%3A%2F%2Fwww.v-news.it%2Fisernia-al-palco-sanremo-la-storia-ed-talento-del-giovanissimo-michele-montanaro%2F)
(http://www.linkedin.com/shareArticle?mini=true&url=http%3A%2F%2Fwww.v-news.it%2Fisernia-al-palco-sanremo-la-storia-ed-talento-del-giovanissimo-michele-montanaro%2F)



Il **Festival di Sanremo** si è concluso da qualche giorno, ma i riflettori sull' Ariston non si sono ancora spenti del tutto. Abbiamo intervistato un giovanissimo ragazzo di Isernia che ha vissuto l'esperienza di Sanremo da vero protagonista e ci ha raccontato della sua grande passione, la poesia.





Michele Montanaro ha solo quindici anni ma il suo talento lo ha già fatto approdare in televisione più di una volta. Tra i banchi di scuola si è sempre distinto per la sua sensibilità interiore che lo porta a comporre temi profondi, audaci, interessanti. Da sempre usa la scrittura per comunicare con il mondo ma fino ad un paio di anni fa non aveva mai pensato che i suoi testi potessero coinvolgere un pubblico così vasto.

"La poesia è una passione che nutro fin da bambino, ma che è sempre rimasta nascosta in un cassetto", ci confida. Proprio tra i banchi di scuola e grazie all' incoraggiamento della professoressa di italiano, Michele si cimenta per la prima volta nel decantare uno dei suoi componimenti, dal titolo *Ho visto*. "Si tratta di una poesia che ho composto in occasione della giornata della memoria e che mi ha aperto le porte della recitazione in pubblico. Ho scoperto di sentirmi molto a mio agio nel parlare agli altri di sentimenti ed emozioni e spero che chi mi ascolta possa rispecchiarsi nei miei componimenti."

Nel 2015, proprio con quel testo, si presenta sul palco di **Tu si que vales**, uno dei talent più famosi del momento, dove Maria De Filippi è tra le prime persone a notarlo. Arrivano subito i complimenti, l'apprezzamento del suo precoce talento e la profondità del messaggio: Michele arriva in semifinale. Un'esperienza formativa che gli dà l'opportunità anche di conoscere personaggi famosi nel mondo della televisione e della musica, ma che – ci tiene a sottolineare- è anche un modo per far sapere che il Molise esiste! Il suo percorso non si arresta, anzi, Michele sfrutta la carica che gli ha lasciato il palco per continuare a comporre e ad esibirsi in diverse occasioni nella sua terra. Il suo talento lanciato dalla televisione viene subito notato da **Michele Bucci**, cantautore molisano che lo vuole con sé a **Casa Sanremo** come membro di **Inedito Italiano**, gruppo di giovanissimi artisti in erba, e con il quale Michele si è esibito nel pezzo *Fino a quando*. "A Sanremo – ci racconta – ho avuto modo di conoscere personaggi italiani e non, e sono stato notato non solo per l'esibizione con Inedito Italiano, ma anche per le mie doti da conduttore, qualcuno ha voluto paragonarmi a Carlo Conti!" Nella splendida scenografia di Villa Ormond, Michele conquista il palco con un suo componimento inedito, appena uscito su You tube, *Amarci, prima di tutto*, nel quale racconta le mille sfaccettature di un sentimento profondo che molto spesso viene limitato alla relazione amorosa tra uomo e donna. Superata l'accezione classica del termine, Michele racconta che la sua principale fonte di ispirazione è la realtà che lo circonda, nella quale ritrova numerose forme di amore, come quella dell'abbraccio materno e della quotidianità. Nella sua poesia, inoltre, egli ricorda l'amore che ha visto tra gli uomini coinvolti negli ultimi eventi del terremoto, con particolare sensibilità per l'umanità dei salvataggi. Per ascoltare le sue parole seguite il link: http://www.youtube.com/watch?v=gCTove11PbY (http://www.youtube.com/watch?v=gCTove11PbY)

TAGS GIOVANITALENTI (HTTP://WWW.V-NEWS.IT/TAG/GIOVANITALENTI/) SANREMO 2017 (HTTP://WWW.V-NEWS.IT/TAG/SANREMO-2017/)

← Previous Article

Casagiove. Si spaccia per un collaboratore della ... (http://www.v-news.it/casagiove-si-spaccia-un-collaboratore-della-parrocchia-san-michele-arcangelo-occhio-alla-truffa/)

Next Article →

Teverola/Vitulazio. Corruzione e abuso d'ufficio: arrestati due ... (http://www.v-news.it/teverolavitulazio-corruzione-abuso-dufficio-arrestati-due-sindaci-un-assessore-un-geologo/)

0
SHARES

(http://www.facebook.com/sharer.php?u=http%3A%2F%2Fwww.v-news.it%2Fsernia-al-palco-sanremo-la-storia-ed-talento-del-giovanissimo-michele-montanaro%2F) 0 (https://plus.google.com/share?url=http%3A%2F%2Fwww.v-news.it%2Fsernia-al-palco-sanremo-la-storia-ed-talento-del-giovanissimo-michele-montanaro%2F) + (http://www.linkedin.com/shareArticle?mini=true&url=http%3A%2F%2Fwww.v-news.it%2Fsernia-al-palco-sanremo-la-storia-ed-talento-del-giovanissimo-michele-montanaro%2F&title=Sanremo:%20la%20storia%20ed%20il%20tal) 0

RELATED ARTICLES MORE FROM AUTHOR

4 Condividi
Tweet
0
G+1
0
LinkedIn
0
Pinterest

SANREMO

Terre del Bussento in vetrina a Sanremo

Martino: «Un lavoro soddisfacente». Trionfo per il gruppo "Gli infedeli" di Sapri

di Francesco Lombardi

INIZIATIVA TERRE DEL BUSSENTO PROGETTO BILANCIO

13 febbraio 2017



Il cooking show "L Italia in vetrina" ha ospitato il progetto Terre del Bussento

SANREMO. Si è conclusa la seconda esperienza consecutiva a "Casa Sanremo" per il progetto territoriale "Terre del Bussento", nato da un'intuizione di **Matteo Martino**, presidente di Cicas Turismo. Un progetto che anche quest'anno dunque ha portato il territorio del Bussento ad esporre le proprie bellezze paesaggistiche ed enogastronomiche nell'Hospitality ufficiale del Festival della Canzone Italiana, che proprio in questa edizione ha festeggiato il decimo "compleanno".

«Siamo davvero molto felici e soddisfatti del lavoro svolto – ha detto Martino – ma allo stesso tempo siamo consapevoli che siamo davvero solo all'inizio. Il nostro progetto prevede continuità, certamente non ci fermeremo a Casa Sanremo che rimane la nostra vetrina principale».





Occasioni Immobiliari a Salerno e Provincia

Occasioni Immobiliari a Salerno e Provincia

TOP VIDEO

Pontecagnano, sequestrato l'hotel a "luci rosse"

Padula, le borseggiatrici incastrate dalle telecamere

Ciao Salerno, la grande Ruota panoramica saluta

da Taboola

DAL WEB Promosso

Sfiduciato dai siti per incontri? Scopri quali sono i migliori in italia e come usarli
top.opinioni.it

Scopri l'auto progettata per vivere a pieno ogni momento.
SEAT

4 Condividi Tweet 0 G+1 0 LinkedIn 0 Pinterest

Cicas Turismo ha portato al Palafiori anche venti ragazzi del territorio, studenti degli istituti superiori di Sapri "Leonardo Da Vinci" e "Carlo Pisacane" che hanno lavorato a tutti gli effetti in qualità di stagisti alla realizzazione dell'evento sanremese. «Una grande soddisfazione per noi e per i nostri ragazzi – ha detto il dirigente scolastico del "Da Vinci" **Corrado Limongi** – che si sono ancora una volta misurati con una grandissima organizzazione. Un grazie va a Matteo Martino di Cicas Turismo e ad Enzo Russolillo di Gruppo Eventi che hanno reso possibile tutto ciò».

Durante la settimana sanremese gli chef sapresi **Genesio Torre** e **Antonio Sardegna** (chef dei Profumi) si sono anche esibiti in un cooking show in onda su Life, canale satellitare della piattaforma Sky.

Promozione territoriale ma anche un concorso canoro, "In viaggio verso Sanremo", che ha portato ad esibirsi sul palco principale di Casa Sanremo otto gruppi finalisti. In due l'hanno spuntata: "Marlot" e "Gli Infelici", quest'ultimo un gruppo di ragazzi di Sapri composto di 5 persone che grazie al consenso ottenuto dal popolo del web e dalle radio si è assicurato la possibilità di registrare un cd di inediti sotto l'etichetta "Saar Records", una delle più prestigiose del panorama discografico italiano.

«Siamo felici e allo stesso tempo increduli – dice il leader del gruppo **Federico Cipro**, 19 anni – Davvero non ci aspettavamo tutto questo clamore, dateci solo il tempo di realizzare che non si tratta di un sogno».

©RIPRODUZIONE RISERVATA

INIZIATIVA TERRE DEL BUSSENTO PROGETTO BILANCIO

13 febbraio 2017

GUARDA ANCHE da Taboola

Fuorni, c'è l' inferno dietro le sbarre

Mozzarelle contraffatte, le intercettazioni: "Ci mischiamo un po' di soda caustica"

Un piano per riqualificare la Litoranea e la costa salernitana

DAL WEB Promosso da Taboola

Fino a 5.000 € di vantaggi sulla Gamma Peugeot
Peugeot

Fai la differenza sulla salute del tuo gatto con Purina ONE
Purina ONE

Mazda CX-3. Sali a bordo. Non passerai inosservato. Scoprilo
Mazda

I COMMENTI DEI LETTORI

LASCIA UN COMMENTO

da Taboola

ASTE GIUDIZIARIE



Appartamenti Scafati Corso Nazionale, Cortile Rioles - 67131

Vendite giudiziarie - La Citta' di Salerno

Visita gli immobili della Campania



CASE MOTORI LAVORO ASTE



Ville, villette, terratetti
Grisi 32 Via Ascea (SA) 220 mq Ottimo n. bagni 2 1 piano cucina: Abitabile Box Marina di Ascea: località grisi villetta caposchiera con giardino per due lati disposta su 3 livelli più seminterrato ad uso. . .

CERCA UNA CASA

Vendita Affitto Asta Giudiziaria

Provincia

Avellino

Cerca

Pubblica il tuo annuncio

È arrivata IperFibra Vodafone a partire da 25 euro Scopri di più > IperFibra

FESTIVAL DI SANREMO 2017

ARTICOLI | VIDEO | FOTOGALLERY

NON SOLO FESTIVAL | 10 febbraio 2017

Casa Sanremo, così Alviero Martini prova ad "andare lontano viaggiando"

Giulia Cassini

COMMENTI (0) 108 Tweet G+1 0 LinkedIn 0 Pinterest 0 Email ISCRIVITI Newsletter Il Secolo XIX

Dalla sfilata di Alviero Martini all'evento di oggi

ARTICOLI CORRELATI

La criminologa Roberta Bruzzone: «La merce nei social siete voi»

Re Giorgio, «tante bellezze ma pochi vip»

Prestiti a Pensionati

Fino a € 80.000 - Convenzione Inps. Preventivo Online Senza Impegno!

convenzioneinps.it

Sanremo - Ci sono anche altre occasioni per entrare nel mondo della moda vivendo qualcosa di più profondo e raro della consueta sfilata: **Alviero Martini, protagonista dell'urban chic style**, ha proposto il suo lavoro, la sua filosofia di vita e la sua autobiografia "Andare lontano viaggiando" nella serata del 9 febbraio a Casa Sanremo parlando anche della beneficenza che svolge in India e replicherà oggi alla galleria "Bonbonnière", sede distaccata della Milano Art Gallery, nell'ambito delll' opening della mostra collettiva di artisti contemporanei "Festival dell'Arte" con una proposta diversa e rivolta ad un pubblico più qualificato.

La conferenza muove dai **primi momenti dell'attività di Alviero Martini**. Da ragazzino era già garzone di bottega in un negozio di abbigliamento di Cuneo. La sua passione per le stoffe e le continue visite nelle sartorie gli permettevano di incontrare le persone più facoltose come i signori Mirarchi. Una coppia che lo convinse a credere nelle proprie potenzialità nonostante la giovanissima età. Da qui all'evoluzione che conduce allo stile codificato, toccando il fertile rapporto tra creazione e portabilità, il passo è breve. Negli anni Alviero Martini passa poi ad approfondire la scelta e l'utilizzo dei materiali e la lettura trasversale della creatività che abbellisce lo stile di tutti i giorni. Quello che Alviero Martini

I TWEET DAL FESTIVAL DI SANREMO

Festival di Sanremo
@SanremoRai

Potete rivivere tutti i momenti di #Sanremo2017 su sanremo.rai.it
Esibizioni, ospiti, contenuti esclusivi, extra e molto altro



15 Feb

Festival di Sanremo ha ritwittato

Francesco Gabbani
@frankgabbani

I TWEET DEI PROTAGONISTI

definisce "codice genetico", un dna che dalla cartina geografica lo porta al nuovo marchio ALV, identitario come Alviero, ma soprattutto acronimo di "andare lontano viaggiando" e perchè no di "amare la vita".

L'organizzatore dell'iniziativa è il manager culturale e agente di tanti vip **Salvo Nugnes**, che negli anni ha lavorato con Francesco Alberoni, Silvana Giacobini, Katia Ricciarelli, Alba Parietti, Romina Power, Amanda Lear e tanti altri promuovendone l'immagine internazionale. Organizzatore anche di casting televisivi, provini e festival artistici e letterari ha contribuito ad organizzare eventi dalla forte risonanza culturale come la Biennale di Venezia e il Festival dei Due Mondi di Spoleto.

Come ha conosciuto Alviero Martini?
"Ci siamo incontrati tanti anni fa. Facendo l'agente di molti personaggi famosi come Vittorio Sgarbi, Francesco Alberoni, Bruno Vespa, Katia Ricciarelli, Margherita Hack e molti altri, sono sempre andato alle sfilate e quindi da lì il ritrovo e l'amicizia".

Perché leggere il suo ultimo romanzo?
"Alviero dimostra grande sensibilità creativa anche nel campo della scrittura e questa autobiografia è davvero molto interessante per capire meglio il percorso di un personaggio così carismatico, professionista talentuoso, che si è fatto da solo e rappresenta un vero modello di self made man. La sua vita si è sviluppata attraverso il fuoco vivo dell'estro, della tenacia, della caparbietà, dell'ambizione, dello spirito di sacrificio, dell'impegno costante, della passione inesauribile, dell'energia vitale. Certamente, questo racconto rappresenta anche un ottimo esempio da seguire per le nuove generazioni e per tutti quei **giovani che aspirano ad entrare nella moda internazionale** e a realizzare il proprio sogno. L'autore, inseguendo questo desiderio si è saputo conquistare fama e successo, ma ha anche conservato quell'umiltà e quella modestia, che lo rendono una persona spontanea e affabile con tutti, riservando una genuina cortesia e disponibilità. Si è fatto amare e apprezzare con stima e ammirazione diventando amico, designer di fiducia e personal stylist di tanti vip di spicco, così come di persone più semplici e sconosciute e ha portato avanti e sostenuto la bandiera del made in Italy in tutto il mondo, con fiero orgoglio. Ecco dunque, perché la sua storia merita una lettura attenta e riflessiva e una valutazione accurata".

Quali altri vip di Sanremo sta seguendo?
"Beh diversi ma per scaramanzia non si dice altrimenti poi magari non si vince!"

Quanto può contare la cultura in uno spettacolo nazional popolare come il Festival?
"L'Italia è un paese con un inestimabile patrimonio storico, artistico e culturale, dove anche la musica ricopre, da sempre, un ruolo chiave e si lega in sinergia con molteplici ambiti e settori, favorendone lo sviluppo. La canzone della nostra **tradizione** è un linguaggio a tutto tondo, che ognuno ama e riconosce come proprio. Il Festival è un'icona simbolo per la diffusione e la promozione del canto nazionale nel mondo e gode di grande considerazione e risonanza mediatica. Dunque, la cultura, intesa anche come evoluzione della musica è una parte costitutiva integrante e fondamentale della manifestazione e la rende poliedrica, sempre innovativa e unica nel suo genere".

Ha amici in gara?
"Tanti. Per quello rattrista sempre un po' vedere le delusioni ed i dispiaceri. Ma Sanremo è Sanremo e quindi è sempre un onore viverlo ed esserci. E poi è davvero un luogo d'incanto".

© Riproduzione riservata

DAL WEB:

Sanremo 2017
Una lista di Twitter di @ilsecoloxix
I cantanti in gara

Francesco Gabbani
@frankgabbani
Bonjour!
Noi siamo già in viaggio verso nuove avventure...state connessi qui perché stasera ci sarà una sorpresa per voi!
#OccidentalisKarma



5m

Lodovica Comello ha ritwittato
filippa lagerback
@filippala

Incorpora Visualizza su Twitter

NEWSLETTER
Le @ewsletter IL SECOLOXIX
REGISTRATI

ULTIM'ORA
11:40 **Rossi, sosterremo governo in Parlamento**
11:15 **Sarah, Cassazione decide su ergastolo**
10:36 **Incassi, in testa Cinquanta sfumature**
09:48 **Assalto a blindato, esplosi colpi**
09:44 **Squitieri, domani torna nella sua Napoli**

I PREFERITI DEI LETTORI
PIÙ LETTI PIÙ VISTI PIÙ COMMENTATI


Pescara-Genoa, la cronaca del match...


Muore a 16 anni schiacciato dal trattore: aiutava ...


Sesso in auto sull'autostrada A7, una coppia risch...


Napoli, condannato il poliziotto-stalker che perse...


Il Genoa affonda: via Juric, arriva Mandorlini...

LA STAMPA TI PORTA IN SERIE A

Furto allo stabilimento Zegna di Verrone: i ladri portano via una ...
Tenta due volte di gettarsi dal ponte sul Cervo , un biellese di 62 anni ...
Atap, la vendita è un miraggio: 'Così non la compra nessuno'. I 5 Stelle: 'Gtt è ancora interessata'
Basket, la maturità dell'Angelico emerge anche a Treviglio
Rugby, Biella anche senza Murgier vince in casa contro il Cus Milano

Daniele Basso protagonista al Festival con i premi di »Casa Sanremo«



9 0

BIELLA

Pubblicato il 14/02/2017

Arte biellese protagonista a Sanremo tra gli eventi collaterali alla 67
a
edizione del »Festival della canzone italiana». Daniele Basso ha infatti realizzato i premi consegnati in occasione dei 10 anni di »Casa Sanremo» a dieci protagonisti italiani che si sono distinti in ambiti diversi da quello musicale. Utilizzando i suoi due materiali d'elezione (l'acciaio e i cristalli Swarovski), l'artista ha reso omaggio a Sanremo e al Festival intrecciando nelle sue creazioni due simboli: una rosa illuminata da cristalli rossi e verdi a ricreare il tricolore in onore ai fiori di Sanremo e la chiave di violino per esaltare il Festival e la musica. Basso ha premiato la giovane stilista Francesca Versace e il campione dello sci alpino Max Blardone.

Alcuni diritti riservati.

CON LA STAMPA 150 GIORNI DI RISPARMIO

TI POTREBBERO INTERESSARE ANCHE



LEGGI ANCHE

01/11/2016

Il premio "Best ambassador" di Rossocorsa Ferrari è firmato da Daniele Basso

05/10/2016



Si chiama "Aureo" il pennino gigante firmato da Daniele Basso

01/06/2016

Con "Aquamantio" Mosca celebra i 100 anni di attività

LAPRESSE| 2017-02-13 19:08LPN-Sanremo, Casa festival in cifre :70mila presenzeSanremo (Imperia), 13 feb (LaPresse) - Casa Sanremo Limoni Beauty Lounge chiude la decima edizione con numeri straordinari che sottolineano, una volta di più, quanto l'hospitality, nata da un'idea di Vincenzo Russolillo e Mauro Marino e firmata Gruppo Eventi, sia ormai un evento indispensabile per il Festival della Canzone Italiana. Dal 5 all'11 febbraio al Palafiori sono state registrate oltre 70mila presenze e consegnati 8900 pass per l'accesso alla Lounge. A Villa Ormond, la seconda location, gli accreditati sono stati invece circa 3000.(Segue).

lcr/dft

131908 Feb 2017

Sanremo (Imperia), 13 feb (LaPresse) - Oltre 360 eventi si sono svolti nel corso della settimana, con un'offerta trasversale: dal fashion, alla cultura, dagli show cooking, alla musica live. Tutti gli artisti in gara si sono alternati sul palco intervistati dagli speaker di Radio 105, Radio Monte Carlo e sulle frequenze Radio Festival con le dirette di Beppe Cuva che ha condotto e curato anche gli showcase esclusivi con gli artisti in gara.

CASA SANREMO SU SITO E SOCIAL. 102mila visualizzazioni per il sito casasanremo.it e si sfiorano i 40mila like per la pagina Facebook con incrementi giornalieri di 2000 utenti. Oltre 18mila interazioni su Facebook Messanger nella settimana di riferimento.(Segue).

lcr/dft

131908 Feb 2017

LPN-Sanremo, Casa festival in cifre :70mila presenze-3-Sanremo (Imperia), 13 feb (LaPresse) - Sono stati a Casa Sanremo: Carlo Conti, Elisabetta Gregoraci, il Presidente della Regione Liguria Giovanni Toti, Miss Italia Rachele Risaliti, Vittorio Sgarbi, Enzo Miccio, Gianfranco Vissani, Rita Pavone, Peppe Vessicchio, Luca Barbarossa, Red Ronnie, Francesco Baccini, Beppe Convertini, Nadia Bengala, Elio Cipri, Vince Tempera, Francesco Cicchella, Mario Luzzatto Fegiz, Adriano Aragozzini, Osvaldo Bevilacqua, Alviero Martini, Roberta Bruzzone, Dario Salvatori, Vittoriana Abate e Cataldo Calabretta.

lcr/dft

131908 Feb 2017

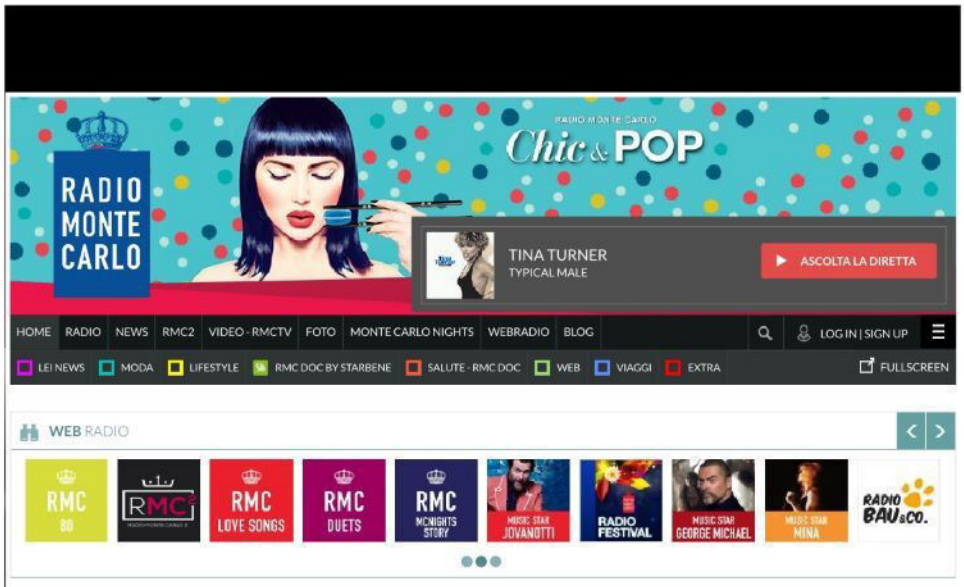

#FIATMUSIC

Straordinario successo di Fiat Music a Sanremo

Migliaia di persone hanno seguito l'evento musicale targato Fiat

condividi condividi condividi

Termina con uno straordinario successo la lunga tappa sanremese di **Fiat Music**, che ha accompagnato il Festival per tutta la sua durata, riuscendo a entusiasmare e divertire migliaia di persone.

Il **Fiat Music Studio** all'ingresso di **Casa Sanremo** ha lavorato a ritmi davvero incessanti, ascoltando e valutando centinaia di esibizioni di artisti provenienti da tutta Italia. I migliori hanno avuto il privilegio di salire sul palco di **Fiat Music** presentati da **Red Ronnie**, e suonare di fronte a una platea di appassionati di musica, insieme a gruppi già conosciuti durante la prima edizione dell'evento, e anche grandi nomi della musica italiana.
Anche il numero degli spettatori che sono stati presenti alle fantastiche serate musicali targate **Fiat** è davvero impressionante: in cinque giorni si sono registrate più di **70 mila presenze**, con migliaia di spettatori che hanno avuto la fortuna di essere sotto il palco di Fiat Music.

Al termine di ogni puntata, trasmessa live tutti i giorni sulla pagina ufficiale **Facebook.com/FiatMusicTour**, gli artisti di **Fiat Music** hanno aperto gli showcase di Paola Turci, Fabrizio Moro, Lele, Gigi D'Alessio e tanti altri, intrattenendo il pubblico con la loro musica. Inoltre, ogni serata è stata animata dalla presenza della **Fiat 500C DjSet**, che ha divertito i presenti in sala fino a tarda sera.



Per rimanere aggiornati sulle novità di **Fiat Music**, è possibile seguire la pagina ufficiale **Facebook.com/FiatMusicTour** o le pagine ufficiali degli artisti che hanno fatto parte di questo grande successo:
Facebook.com/TheCoralineOfficial/
Facebook.com/officialnamelessband/
Facebook.com/virgosings/
Facebook.com/mariafaiolaofficial/
Facebook.com/TheMotelOfficial/
Facebook.com/alfredobrunomusic/
Facebook.com/yayadeejay/
Facebook.com/ylamar.music/
Facebook.com/diecicento35/
Facebook.com/LucchesiniMarta/
Facebook.com/KennyRayMusic/
Facebook.com/carlo.bolacchi/
Facebook.com/OfficialSeawards/
Facebook.com/mudworldmusic/
Facebook.com/nicoladitrapani/
Facebook.com/mire.pinternagel/

Altri articoli dalla sezione


Angelina Jolie parla per la prima volta del suo divorzio


Madonna condivide un commovente video delle gemelline che ha adottato. Le immagini


VITA DA ARBITER
Un gigante con i piedi d'argilla


Buon compleanno, Rihanna!


RMC DOC-STARBENE
Noia in palestra


Marco Mengoni, i fan, Ermal Meta e Sanremo: cosa è successo?

#Trends


Straordinario successo di Fiat Music a Sanremo


Vola ad Alghero con Blue Air!


[QUIZ] Quanto conosci l'Europa? Mettiti alla prova!



RMC alla prima del musical che fa ridere, sognare, ballare, cantare gli spettatori di mezzo mondo.


Cosa ci faceva ieri in picno centro a Milano una ragazza nuda coperta di tatuaggi?

Rme Consiglia


#BROSWAY
Scopri "Sofia The Movie by Brosway" su Radio Monte Carlo
#BROSWAY

Mobile | Facebook | Twitter | Google +

SEGUI

HOME MUSICA TEATRO/DANZA CINEMA TV/RADIO

Sanremo 2017 67° Festival

Copertina Campioni Nuove proposte Archivio Storia Recensioni



Casa Sanremo, fra musica e cultura dell'"altro festival"

dalla nostra inviata ALESSANDRA VITALI

Aggiornato il **18 febbraio 2017** Pubblicato il **12 febbraio 2017**

Decimo compleanno per lo spazio allestito al Palafiori cooking show, libri e arte contemporanea. Boom di pr che "insidia" la gara

ARGOMENTI: **Sanremo 2017** **Casa Sanremo**

SANREMO - Gli showcase con tutti gli artisti del festival, le presentazioni di libri, i concerti improvvisati, gli ospiti che arrivano a sorpresa e non se ne vanno prima dell'alba. E poi le eccellenze gastronomiche italiane selezionate da Fofò Ferriere, i cooking show, l'arte contemporanea in mostra, la valorizzazione dei giovani talenti. Non è più un "effetto collaterale" ma un vero e proprio evento parallelo **Casa Sanremo**, lo spazio che da anni ormai (in questi giorni s'è festeggiato il decennale) ospita decine di iniziative nella settimana del festival. Dal giorno dell'inaugurazione (taglio del nastro affidato a Elisabetta Gregoraci) fino alla chiusura le presenze sono state oltre 70 mila solo nei locali del Palafiori, perché quest'anno Casa Sanremo s'è fatta in due e ha aperto al pubblico e agli addetti ai lavori anche le porte di Villa Ormond - che ogni sera ospitava, fra l'altro, il *Dopofestival* condotto da Nicola Savino con la Gialappa.



Dalla moda alla cultura, dalla musica live agli interventi degli artisti in gara, gli eventi della settimana sono stati quasi quattrocento. Un successo anche online, con oltre 100 mila visualizzazioni per il sito e 40 mila like sulla pagina Facebook. Un'edizione che si chiude con grandi numeri per il luogo dell'hospitality nato da un'idea di Vincenzo Russolillo e Mauro Marino e firmato Gruppo Eventi. Sul palco della lounge sono saliti i giovani in gara, da Maldestro e Braschi a Marianne Mirage e Lele, e poi i Campioni Paola Turci, Fabrizio Moro, Gigi D'Alessio, Alessio Bernabei, Ermal Meta, il vincitore Francesco Gabbani per citarne solo alcuni. Non solo gli artisti in gara: negli spazi di Casa Sanremo sono passati Miss Italia Rachele Risaliti e Enzo Miccio, Gianfranco Vissani e Rita Pavone, fra i membri della Giuria degli esperti. E ancora, il maestro Peppe Vessicchio, Luca Barbarossa, Francesco Baccini, Beppe Convertini, Adriano Aragozzini.



Maria De Filippi

Gli chef provenienti da Liguria, Veneto, Toscana, Molise Puglia, Campania, Basilicata, Calabria, Sicilia, e dalle Terre del Bussento, dal Parco del Pollino si sono messi alla prova a **"L'Italia in vetrina"**, mentre nella sezione **"Writers"** numerosi autori hanno presentato i loro libri e le loro storie. Red Ronnie ha animato il salotto dell'Optima Theatre commentando il festival con un ricco parterre di ospiti ma ha anche condotto **"Fiat Music, talenti in roulotte"**, il talent dedicato a giovani promesse mdella musica selezionate all'interno di una roulotte all'ingresso del Palafiori.



Carlo Conti e Vincenzo Russolillo

E anche quest'anno a Casa Sanremo Limoni Beauty Lounge non è mancato uno sguardo sul sociale: in collaborazione con la Polizia di Stato si sono svolti una serie di

incontri, con gli studenti delle scuole della Liguria, dedicati all'uso corretto del web. Spazio anche a **UNICEF Italia** e al presidente Giacomo Guerrera che ha affrontato il tema del sostegno ai bambini e all'infanzia nelle zone di guerra. In una chiave sociale anche l'appuntamento **"Musica contro le mafie"**, progetto che ha l'intento di unire le voci di tanti artisti italiani sotto la bandiera della legalità.



Il vincitore del festival, Francesco Gabbani

ALTRI CONTENUTI CORRELATI

ıt'anni senza ıdio Villa,

RNESTO ASSANTE

Sanremo, il futuro di Conti: "Ma

di dalla nostra inviata ALESSANDRA VITALI

Mina torna a Sanremo, la sua voce

di di ERNESTO ASSANTE

Michele Zarrillo, nove anni dopo:

di ERNESTO ASSANTE



Così Fiat Music ha conquistato Casa Sanremo

Grande successo per l'iniziativa musicale della casa automobilistica con una tappa speciale che si è svolta in occasione del Festival della canzone italiana



Fiat Music conquista Casa Sanremo. Grande successo per l'iniziativa musicale della casa automobilistica con una tappa speciale che si è svolta in occasione del Festival della canzone italiana. E' ripartita a pieno ritmo la seconda edizione di Fiat Music l'innovativo progetto musicale che al debutto ha fatto registrare, in soli due mesi, oltre 4.200 candidature e 70 artisti selezionati, raggiungendo più di cinque milioni di persone sui canali social dedicati, generando oltre 300 mila interazioni.

Al Palafiori, sede di Fiat Music, era presente il Fiat Music Studio che ha accompagnato il viaggio musicale della precedente edizione e dove si sono esibiti più di 100 artisti sottoposti al giudizio inappellabile di Red Ronnie e Fausto Mesolella. La speciale Vip Lounge, ha visto poi le spettacolari performance da parte dei grandi artisti del panorama musicale italiano che hanno già partecipato al primo tour che si sono alternati agli artisti emergenti selezionati quotidianamente nel Fiat Music Studio. A fine serata invece, divertimento per tutti con il Dj Set dedicato, "500DjSet Fiat Music", che ha intrattenuto gli ospiti di Fiat Music e di Casa Sanremo.

L'iniziativa Fiat Music ha preso il via lo scorso 20 ottobre nello storico Roxy Bar di Bologna per dar vita a un tour musicale che, tappa dopo tappa, ha visto crescere la sua popolarità con gruppi caratterizzati da un grande talento e spirito di innovazione. Il viaggio sonoro ha toccato le città più importanti della musica italiana, Torino, Roma, Lecce e Napoli, per fare ritorno a Bologna in occasione del gran finale, nel luogo simbolo del rock italiano, ovvero i celebri studios del Roxy Bar.

Nella prima edizione di sono imposte "Le Coraline", tre sorelle di Roma, Rebecca, Elettra e Salomè, che hanno proposto un rock dalle sonorità potenti e coinvolgenti, accompagnato dalla loro voce forte e al contempo delicata. Alle loro spalle si sono piazzati i "Marla Green", gruppo caratterizzato da sound moderno e coinvolgente.
In ogni caso tutti i finalisti hanno offerto un elevato livello artistico e hanno avuto l'onore di condividere il palco con Elisa, una delle voci più straordinarie del panorama musicale, e con Bobby Solo,
vera icona della musica italiana, accompagnato da Fausto Mesolella. Non sono mancati nemmeno videomessaggi da parte delle nostre star musicali, come Giuliano Sangiorgi,



LISTINO | Nuovo | Usato | Confronti

Scegli la marca

Scegli il modello

AUTO



Sette anni di garanzia
Kia batte tutti i record. Segui lo speciale

in collaborazione con KIA

BLOG E RUBRICHE

MOTORI BLOG
di Vincenzo Borgomeo
Trofeo Abarth 124 rally, si fa sul serio

FUORI GIRI
di Valerio Berruti
La follia degli optional. Il più costoso? 35 mila euro

frontman dei Negramaro, Enrico Ruggeri, Biagio Antonacci, Raf, Laura Pausini, Fiorella Mannoia fino a Vasco Rossi. (m.r.)

Mi piace Piace a Fabio Iacuzzo e altre 3,1 mln persone.

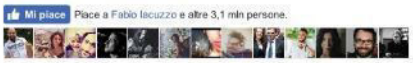

© Riproduzione riservata

13 febbraio 2017



BAR SPORT


FORMULA1


MOTOGP


RALLYWRC



ANNUNCI

Tutti gli annunci



UMBRIA, PERUGIA, CITTA' DI CASTELLO
Offro - Auto
Fiat Panda PANDA 2011 IMPIANTO GPL Usato anno 2011 Berlina 67000 km Tipologia Usato Prezzo 5. 500 € Immatricolata 4 / 2011 Km percorsi 67. 000 km. ....



UMBRIA, PERUGIA, CITTA' DI CASTELLO
Offro - Auto
Renault Scenic renault scenic anno 2004 1500 TDI Usato anno 2004 Monovolume 187000 km Tipologia Usato Prezzo 5. 500 € Immatricolata 4 / 2011 Km. . .



UMBRIA, PERUGIA, CITTA' DI CASTELLO
Offro - Auto
Fiat Multipla FIAT MULTIPLA MULTIPOWER 1600 2005 Usato anno 2005 Berlina natural power multipla 1600 180000 km clima anno 2005 alzacristalli ottime. ....

press,commtech. anso IMPERIA TV



Riviera24.it

I DATI

#sanremo2017 da record, Casa Sanremo chiude la decima edizione con numeri straordinari foto

In occasione del decimo compleanno si conferma evento indispensabile per il Festival della Canzone Italiana

di **Redazione** - 13 febbraio 2017 - 16:53



Sanremo. Casa Sanremo Limoni Beauty Lounge chiude la decima edizione con numeri straordinari che sottolineano, una volta di più, quanto l'hospitality, nata da un'idea di **Vincenzo Russolillo e Mauro Marino** e firmata **Gruppo Eventi**, sia ormai un evento indispensabile per il **Festival della Canzone Italiana**.



Il Piano d'Accumulo Moneyfarm è una soluzione semplice e flessibile per costruirti un buon capitale passo dopo passo. Parti da una piccola somma come 100€ al mese, senza limiti di tempo né vincoli.

SPONSORIZZATO

Dal **5 all'11 febbraio al Palafiori** sono state registrate oltre 70mila presenze e consegnati 8900 pass per l'accesso alla Lounge. A **Villa Ormond,** la seconda location, gli accreditati sono stati invece circa 3000.



Oltre 360 eventi si sono svolti nel corso della settimana, con un'offerta trasversale: dal fashion, alla cultura, dagli show cooking, alla musica live. Tutti gli artisti in gara si sono alternati sul palco intervistati dagli speaker di Radio 105, Radio Monte Carlo e sulle frequenze Radio Festival con le dirette di Beppe Cuva che ha condotto e curato anche gli showcase esclusivi con gli artisti in gara.

ADVERTISEMENT



102mila visualizzazioni per il sito **casasanremo.it** e si sfiorano i 40mila like per la **pagina Facebook** con incrementi giornalieri di 2000 utenti. Oltre 18mila interazioni su Facebook Messanger nella settimana di riferimento.

Sono stati a Casa Sanremo: Carlo Conti, Elisabetta Gregoraci, il Presidente della Regione Liguria Giovanni Toti, Miss Italia Rachele Risaliti, Vittorio Sgarbi, Enzo Miccio, Gianfranco Vissani, Rita Pavone, Peppe Vessicchio, Luca Barbarossa, Red Ronnie, Francesco Baccini, Beppe Convertini, Nadia Bengala, Elio Cipri, Vince Tempera, Francesco Cicchella, Mario Luzzatto Fegiz, Adriano Aragozzini, Osvaldo Bevilacqua, Alviero Martini, Roberta Bruzzone, Dario Salvatori, Vittoriana Abate e Cataldo Calabretta.

Ti potrebbero interessare anche:

Costanza Calabrese: scivolone osè in diretta durante il Tg5!

Dentisti in Croazia. Spiegato il fenomeno del turismo dentale!

Chi è e cosa fa Gabriele, il figlio di Maria De Filippi

Imperia, incontro pubblico de L'Alleanza all'Hotel Rossini

CLIENTELA GLOBALE,
CONOSCENZA LOCALE

LiguriaHomes
Casamare
Knight
Frank
(http://siti.innovationconsulting.it/openx/www/delivery/ck.php?
oaparams=2__bannerid=103__zoneid=1__cb=374e3f13ce__oadest=http%3A%2F%2Fwww.liguriahomes.com)

Casa Sanremo chiude l'edizione 2017 con numeri record



(typo3temp/fl_realurl_image/casa-sanremo-2017-ca.jpg)

Si è chiusa nel segno di numeri straordinari il decimo anno di Casa Sanremo, l'area hospitality dedicata al Festival della Canzone Italiana che, quest'anno, per festeggiare il traguardo, ha raddoppiato le location, Palafiori e Villa Ormond. Casa Sanremo, nata da un'idea di Vincenzo Russolillo e Mauro Marino e firmata Gruppo Eventi, si conferma ormai un evento indispensabile per il Festival della Canzone Italiana, a darne prova sono i numeri straordinari che hanno caratterizzato l'edizione 2017. Dal 5 all'11 febbraio al Palafiori sono state registrate oltre 70mila presenze e consegnati 8900 pass per l'accesso alla Lounge. A Villa Ormond, la seconda location, gli accreditati sono stati invece circa 3000.

Più di 360 sono invece stati gli eventi nel corso della settimana, con un'offerta trasversale: dal fashion, alla cultura, dagli show cooking, alla musica live. Tutti gli artisti in gara si sono alternati sul palco del Palafiori, intervistati dagli speaker di Radio 105, Radio Monte Carlo e sulle frequenze Radio Festival con le dirette di Beppe Cuva, che ha guidato e curato anche gli showcase esclusivi con big e nuove proposte.

Intensa anche l'attività social, con ben 102mila visualizzazioni per il sito casasanremo.it (http://casasanremo.it/), 40mila like per la pagina Facebook con incrementi giornalieri di 2000 utenti e oltre 18mila interazioni su Facebook Messenger nella settimana di riferimento.

Tra tantissimi ospiti passati da Casa Sanremo ci sono stati Carlo Conti, Elisabetta Gregoraci, il Presidente della Regione Liguria Giovanni Toti, Miss Italia Rachele Risaliti, Vittorio Sgarbi, Enzo Miccio, Gianfranco Vissani, Rita Pavone, Peppe Vessicchio, Luca Barbarossa, Red Ronnie, Francesco Baccini, Beppe Convertini, Nadia Bengala, Elio Cipri, Vince Tempera, Francesco Cicchella, Mario Luzzatto Fegiz, Adriano Aragozzini, Osvaldo

Bevilacqua, Alviero Martini, Roberta Bruzzone, Dario Salvatori, Vittoriana Abate e Cataldo Calabretta.

Autore: Alessandra Chiappori

rubriche

informazioni (informazioni.html)

webcam (webcam.html)

RIVIERARESERVATION
+39 0184 192 6585 | www.RivieraReservation.it
Centrale prenotazione alberghiera e servizi turistici.
(http://riviereareservation.it/)



(http://siti.innovationconsulting.it/openx/www/delivery/ck.php?oaparams=2__bannerid=87__zoneid=2__cb=bf2b4e9b47__oadest=http%3A%2F%2Fwww.dueporti.it)

LATEST NEWS


(lifestyle/sanremo-invasa-dai-supereroi-con-i-carri-fioriti-2017.html)

Sanremo "invasa" dai supereroi con i Carri Fioriti 2017

Sanremo, 12 marzo a partire dalle ore 10.30
(lifestyle/sanremo-invasa-dai-supereroi-con-i-carri-fioriti-2017.html)


(arte-cultura/allo-spazio-vuoto-di-imperia-la-

Allo Spazio Vuoto di Imperia "La stessa luna" con Giovannini e Campanoni

Nuovo appuntamento per "Claque", la stagione teatrale de "Lo spazio vuoto" di Imperia. Domenica 19...
(arte-cultura/allo-spazio-vuoto-di-imperia-la-stessa-luna-con-giovannini-e-campanoni.html)

LIGURIA NEWS | TELE NORD | GENOVA POST | SANREMO | RIVIERA SPORT | SAVONA | SVsport | CITTÀ DELLA SPEZIA

DISTRIBUTORI AUTOMATICI VENDING



Ri-educa il tuo organismo,
rinvigorisci il tuo corpo e ritarda l'invecchiamento

IMPIANTI ELETTRICI ANTIFURTI
VIDEOCONTROLLI TV - ANTENNE

AUTO 3 S.p.A. Concessionaria Fiat Lancia Abarth per la provincia di Imperia
Panda 500 500X
Auto nuove, KM 0 e aziendali

SANREMO news .it
le parole che valgono, le notizie che restano
VIA FERALDI 25 SANREMO

RENAULT Passion for life
GALLO & DANY AUTOMOBILI
VENTIMIGLIA 0184 298106 | ARMA DI TAGGIA 0184 475335 | BORDIGHERA 0184 262524

CHE TEMPO FA

ADESSO 15°C
MAR 21 7.1°C 13.4°C
MER 22 8.7°C 13.6°C
@Oatameteo.com

SCOPRI TUTTI I NOSTRI SERVIZI

TECNO-Ben tecnologia al servizio del benessere

ZAINI SALDI dal 20% al 50%



MAICO APPARECCHI ACUSTICI



La tua banca nelle tue mani

OGGERO Impresa Edile



COMPRO ORO

RICARICA O ACQUISTA LO SKIPASS ON-LINE!
www.riservabianca.it
LIMONE PIEMONTE

ATTUALITÀ | venerdì 17 febbraio 2017, 12:16

Sanremo: durante CasaSanremo la prima selezione per Miss Liguria, ecco chi si è aggiudicato il premio

24 Consiglia

La vincitrice inoltre accede di diritto alle Finali Regionali di Miss Liguria 2017 che inizieranno a fine mese di luglio



Sabato 11 Febbraio a Casa Sanremo si è svolta la presentazione di Miss Italia Liguria 2017 e la prima selezione Regionale. Le Miss provenienti dalle varie località della Regione si sono date battaglia per conquistare la

Sanremonews.it
Mi piace questa Pagina 23 mila
Piace a 3 amici



ISTITUTO GALILEO GALILEI
40 ANNI DI ESPERIENZA E PROFESSIONALITÀ



Vuoi una preparazione riconosciuta e a km 0?

AFFARI & ANNUNCI

CASA POGGIO
casa 45 metri a poggio di sanremo. secondo e ultimo piano in ordine ammobiliata. portoncino blindato serramenti alluminio e cassetta di sicurezza in muratura. Vendo con urgenza...

MONETE
Monaco 2 e 10 euro 2011, serie Bu 2009 Euroserie e non FDC o Proof originali vendesi; banconote estere n. 100 differenti vendesi euro 60+ spese.

SANREMO
Bussana vendesi appartamento arredato mq 45 + terrazzino sito al secondo piano no condominio disponibile subito zona silenziosa. inintermediari. classe

WWW.FERRARORO.COM
LigureVending
UNITA' POSTURALI
RIABILITATIVI
CARROZZINE
PROMOMAX
CRAGNOLINI
SANREMO
TRASLOCHI
Ballardini
Nazionali - Internazionali
MAURIZIO
BREDY s.r.l.
IMPERIA
Pizzeria & Ristorante
FESTE DI CARNEVALE
sabato 25 febbraio 2017
CENA IN MASCHERA
Ford
ECOSPORT
€ 14.950
dimensione
arredo

RUBRICHE

GALLERY
MULTIMEDIA
FESTIVAL DI SANREMO
APPUNTI DI LIBERESO
RISTORANTI PONENTE & COSTA AZZURRA
GOURMET
CLUB TENCO
CINEMA
METEO
L'OROSCOPO DI CORINNE
4Zampe CANI
4Zampe GATTI
4Zampe ADOTTATI
4Zampe PERSI E TROVATI
ISTITUTO DIRITTO UMANITARIO
MONDO DI POESIE
ISTITUTO COMPRENSIVO ITALO CALVINO
UNITRE SANREMO
COLDIRETTI INFORMA
SR INKIESTE
INSIDER
IN&OUT
#FONDATASULLAVORO
ALMANACCO
LA VERA STORIA DI OSCAR RAFONE
INFERMIERE E SALUTE
FESTE... FESTIDEA!
DIFFERENZIATA ISTRUZIONI PER L'USO
CONFARTIGIANATO INFORMA

CERCA NEL WEB
Cerca
Google

vittoria. Con sorrisi accattivanti colpi di tacco a spillo e tutto il repertorio del fascino femminile, le ragazze hanno cercato di mettere in difficoltà la Giuria presieduta da Licia Corbellati dell'omonima gioielleria di via Palazzo a Sanremo e qui in rappresentanza dello Sponsor Miluna.

Non facile il compito dei Giurati nel dovere esaminare tutte le pretendenti alla vittoria e che al termine dello scrutinio ha emesso il seguente verdetto.

1° Classificata -Miss Festival Citta di Sanremo 2017 - Elena Onofrei - 18 Anni - Torino - Studentessa - H.171 - capelli castani - occhi verdi.

2° class. Miss Rocchetta Bellezza - Syria Vendemmiale - 17 Anni - Sanremo - IM - Studentessa - H 168 - capelli castani - occhi verdi.

3° class. Sara Polidori - 18 Anni - di Finale Ligure - SV- Studentessa H.173 - capelli castani - occhi castani.

4° class. Miss Tricologica - Rebecca Anselmo - 17 Anni - Andora - . Studentessa - H.173 - capelli castani - occhi castani.

5° class. Miss Interflora - Elisa Mazzucchelli - 25 Anni - Genova -. - Ballerina - H 165 - capelli biondi - occhi azzurri.

6° class. Miss Dermal Institute - Alice Leone - 19 Anni - Imperia-. Studentessa - H.173 - capelli neri - occhi castani.

TIM
TIM SMART FIBRA
SOLO ONLINE DA
19,90
€/MESE
PER 1 ANNO
ATTIVAZIONE GRATUITA FINO AL 20/02
AFFRETTATI

"Con la conquista del titolo la concorrente che è stata premiata dalla presidente di giuria con uno splendido gioiello Miluna. La vincitrice inoltre accede di diritto alle Finali Regionali di Miss Liguria 2017 che inizieranno a fine mese di luglio. Durante la serata momenti dedicati alla moda della Sartoria di Samanta Panetta Milano che ha portato in passerella dei capi unici della Stagione 2017. Inoltre, è ripartito con successo il Gioco a Premi 'Indovina Chi...' in collaborazione con Sanremo News. Come sempre numerosissimo il pubblico presente che ha letteralmente invaso gli spazi in Casa Sanremo e che ha molto apprezzato lo Spettacolo. L'organizzazione della manifestazione è stata curata dal Direttore Artistico Fortunato Scordo per la Syriostar di Montecatini Terme, responsabile del concorso per la Liguria, Toscana e Umbria. Con la preziosa collaborazione di Giovanni Rastrelli" - ricordano gli organizzatori.




C.S.

energetica G.

Vedi tutti gli annunci

IN BREVE

lunedì 20 febbraio

Al via 'Montagna Uisp 2017', un intenso programma di sport, escursioni, filmati e convegni
(h. 12:11)

Imperia: anche i Carabinieri acquisiscono uno dei volantini distribuiti questa mattina da 'Casa Pound'
(h. 11:54)

Aggiornamento sulla direttiva nitrati in Liguria: lunedì prossimo convegno sd Arma Di Taggia
(h. 11:13)

Sanremo: il Comune rientra in possesso dei locali dell'ex pizzeria 'L'oro di Napoli', morosa da tempo
(h. 11:05)

Sanremo: sabato scorso l'assemblea del 'Tenco', si è dimesso il direttore artistico Enrico De Angelis
(h. 10:36)

Imperia: da lunedì prossimo al Cescot Confesercenti corso per aprire nuove attività di somministrazione alimenti
(h. 10:32)

L'Accademia della Pigna replica alle recenti esternazioni contro l'intitolazione di una piazzetta al commediografo Gin De Stefani
(h. 10:16)

Raccolti quasi 1.500 euro nel progetto 'Aggiungi un posto a tavola' della Croce Verde di Arma di Taggia
(h. 09:14)

Sanremo: il Comitato 'La storia siamo noi' e tanti sanremaschi chiedono che non si cambi nome a piazza Santa Brigida
(h. 08:01)

Sanremo: buone notizie per gli amanti della sigaretta elettronica, arriva il primo distributore automatico sempre aperto
(h. 07:31)

Leggi le ultime di: ATTUALITÀ





Dalla redazione di RivieraSport:

Coffestek
CUTTICA ASCENSORI
Assistenza Post Vendita
Manutenzione Programmata Periodica
Riparazioni per guasti o anomalie
Cutellè F.lli
Corso Garibaldi 134
SANREMO
AUTO 3 S.p.A.
Capture NUOVA Megane
Auto nuove, KM 0 e aziendali
SANREMO news.it
le parole che valgono, le notizie che restano
VIA CAVOUR 45 VENTIMIGLIA
Nuove Renault SCENIC & GRAND SCENIC
Multi-space for multi-stories
GALLO & DANY AUTOMOBILI

CHE TEMPO FA

ADESSO 15°C
MAR 21 7.1°C 13.4°C
MER 22 8.7°C 13.6°C

@Oatameteo.com

CLICCA COMPRA RISPARMIA e sei subito in Pista! LIMONE RIVIERA BIANCA PIEMONTE

ATTUALITÀ | lunedì 13 febbraio 2017, 15:08

Bilancio positivo per Casa Sanremo: per la decima edizione oltre 70mila presenze

1 Consiglia

Oltre 360 eventi si sono svolti nel corso della settimana, con un'offerta trasversale: dal fashion, alla cultura, dagli show cooking, alla musica live.



Vincenzo Russolillo

Casa Sanremo Limoni Beauty Lounge chiude la decima edizione con numeri straordinari che sottolineano, una volta di più, quanto l'hospitality, nata da un'idea di **Vincenzo Russolillo** e **Mauro Marino** e firmata Gruppo Eventi, sia ormai un evento indispensabile per il Festival della Canzone Italiana.

Dal 5 all'11 febbraio al **Palafiori** sono state registrate oltre **70mila** presenze e consegnati **8900 pass** per l'accesso alla Lounge. A **Villa Ormond**, la seconda location, gli accreditati sono stati invece circa 3000.

Oltre **360 eventi** si sono svolti nel corso della settimana, con un'offerta trasversale: dal fashion, alla cultura, dagli show cooking, alla musica

Sanremonews.it
Mi piace questa Pagina 23 mila
Piace a 3 amici
VOGLIO DIVENTARE UN PROFESSIONISTA
ISTITUTO GALILEO GALILEI
40 ANNI DI ESPERIENZA E PROFESSIONALITÀ
Vuoi una preparazione riconosciuta e a km 0?
RIPARAZIONE VERNICIATURA GESTIONE SINISTRI
ORO NERO cialde e capsule compatibili
ZAINI SALDI DAL 20% AL 50%
OFFICINA AUTORIZZATA FIAT
MAICO Sentire bene è vivere meglio
Con l'app Banca di Caraglio il Tuo conto ti segue ovunque
Professionisti antisismica
COMPRO ORO

AFFARI & ANNUNCI

CASA POGGIO
casa 45 metri a poggio di sanremo. secondo e ultimo piano in ordine ammobiliata. portoncino blindato serramenti alluminio e cassetta di sicurezza in muratura. Vendo con urgenza...

MONETE
Monaco 2 e 10 euro 2011, serie Bu 2009 Euroserie e non FDC o Proof originali vendesi; banconote estere n. 100 differenti vendesi euro 60+ spese.

SANREMO
Bussana vendesi appartamento arredato mq 45 + terrazzino sito al secondo piano no condominio disponibile subito zona silenziosa. inintermediari. classe

TEL. 0184.99.86.16
LigureVending
UNITA' POSTURALI RIABILITATIVI CARROZZINE
POLO - T-SHIRT FELPE - GIUBBOTTI da personalizzare
CRAGNOLINI SANREMO
TRASLOCHI Bellardini professionisti del trasloco
Le nuove energie per il clima
SCIACCHETRA' 20 pizze 26 focacce 4 focacce speciali
CENA CON SPETTACOLO MUSICA BALLO
BORDIGHERAUTO F.lli Lanzo Ford Via Ferrara 8 BORDIGHERA
dimensione arredo

RUBRICHE

GALLERY
MULTIMEDIA
FESTIVAL DI SANREMO
APPUNTI DI LIBERESO
RISTORANTI PONENTE & COSTA AZZURRA
GOURMET
CLUB TENCO
CINEMA
METEO
L'OROSCOPO DI CORINNE
4Zampe CANI
4Zampe GATTI
4Zampe ADOTTATI
4Zampe PERSI E TROVATI
ISTITUTO DIRITTO UMANITARIO
MONDO DI POESIE
ISTITUTO COMPRENSIVO ITALO CALVINO
UNITRE SANREMO
COLDIRETTI INFORMA
SR INKIESTE
INSIDER
IN&OUT
#FONDATASULLAVORO
ALMANACCO
LA VERA STORIA DI OSCAR RAFONE
INFERMIERE E SALUTE
FESTE... FESTIDEA!
DIFFERENZIATA ISTRUZIONI PER L'USO
CONFARTIGIANATO INFORMA

CERCA NEL WEB
Cerca
Google

live. Tutti gli artisti in gara si sono alternati sul palco intervistati dagli speaker di Radio 105, Radio Monte Carlo e sulle frequenze Radio Festival con le dirette di Beppe Cuva che ha condotto e curato anche gli showcase esclusivi con gli artisti in gara.

CASA SANREMO SU SITO E SOCIAL. 102mila visualizzazioni per il sito casasanremo.it e si sfiorano i 40mila like per la pagina Facebook con incrementi giornalieri di 2000 utenti. Oltre 18mila interazioni su Facebook Messanger nella settimana di riferimento.

Sono stati a Casa Sanremo: Carlo Conti, Elisabetta Gregoraci, il Presidente della Regione Liguria **Giovanni Toti**, Miss Italia **Rachele Risaliti, Vittorio Sgarbi, Enzo Miccio, Gianfranco Vissani, Rita Pavone, Peppe Vessicchio, Luca Barbarossa, Red Ronnie, Francesco Baccini, Beppe Convertini, Nadia Bengala, Elio Cipri, Vince Tempera, Francesco Cicchella, Mario Luzzatto Fegiz, Adriano Aragozzini, Osvaldo Bevilacqua, Alviero Martini, Roberta Bruzzone, Dario Salvatori, Vittoriana Abate** e **Cataldo Calabretta.**

C.S.



PosteMobile Creami Wow
A partire da 10 €/4 settimane. Per te fino a 7 GB e 500 credit da usare come vuoi.
PosteMobile



Ti potrebbero interessare anche:


I gadget da spia ora sono economici! Traccia il tuo veicolo con lo smartphone!
Ora disponibile in Italia


Mutuo casa Sempre Light: un esperto per te in ogni fase, richiedi la consulenza
UBI - Mutuo


Guadagna 6.850€ al mese col tuo PC: il trucco di Fabio (rischio di mercato)
Incredibile dall'Italia


#Festival2017: cena al Byblos ieri per Carlo Conti, Al Bano in spiaggia per le f...


Musica e brindisi a 'Casa Sanremo': gli artisti in gara al Festival ieri sera al...


#Festival2017: 'Casa Sanremo Limoni Beauty Lounge' dal 5 all'11 febbraio al Pala...

energetica G.

Vedi tutti gli annunci

IN BREVE

lunedì 20 febbraio


Al via 'Montagna Uisp 2017', un intenso programma di sport, escursioni, filmati e convegni
(h. 12:11)


Imperia: anche i Carabinieri acquisiscono uno dei volantini distribuiti questa mattina da 'Casa Pound'
(h. 11:54)


Aggiornamento sulla direttiva nitrati in Liguria: lunedì prossimo convegno sd Arma Di Taggia
(h. 11:13)


Sanremo: il Comune rientra in possesso dei locali dell'ex pizzeria 'L'oro di Napoli', morosa da tempo
(h. 11:05)


Sanremo: sabato scorso l'assemblea del 'Tenco', si è dimesso il direttore artistico Enrico De Angelis
(h. 10:36)


Imperia: da lunedì prossimo al Cescot Confesercenti corso per aprire nuove attività di somministrazione alimenti
(h. 10:32)


L'Accademia della Pigna replica alle recenti esternazioni contro l'intitolazione di una piazzetta al commediografo Gin De Stefani
(h. 10:16)


Raccolti quasi 1.500 euro nel progetto 'Aggiungi un posto a tavola' della Croce Verde di Arma di Taggia
(h. 09:14)


Sanremo: il Comitato 'La storia siamo noi' e tanti sanremaschi chiedono che non si cambi nome a piazza Santa Brigida
(h. 08:01)


Sanremo: buone notizie per gli amanti della sigaretta elettronica, arriva il primo distributore automatico sempre aperto
(h. 07:31)

Leggi le ultime di: ATTUALITÀ



GABBIANI STOSA CUCINE
Qualità, design ed esperienza sempre a disposizione del cli

Dalla redazione di RivieraSport:

“RE D’ITALIA ART”: GRANDE SUCCESSO PER LA MOSTRA D’ARTE A CASA SANREMO

Categoria: Arte e Talenti (/proposte-culturali/arte-e-talenti.html) Scritto da Palma Emanuela Abagnale / February 20, 2017





Si è concluso da poco il **Festival di Sanremo**, dove anche quest'anno ampio spazio è stato dato all'**arte**, non solo musicale: all'interno di **Casa Sanremo** è stata infatti allestita una mostra di opere d'arte che prende il titolo dalla frase del critico d'arte **Vittorio Sgarbi**: ***"Arte e musica sono valori universali, oltre le frontiere"***.

Il 7 febbraio 2017 ha presentato la mostra Vittorio Sgarbi, insieme al curatore **Marco Giordano**, Presidente di **"Re d'Italia Art (http://www.reditaliaart.com/)"**, società organizzatrice della mostra. Presenti per l'occasione anche il Sindaco **Alberto Biancheri**, l'Assessore al Turismo, Cultura e Manifestazioni **Daniela Cassini** ed il *patron* di Casa Sanremo **Enzo Russolillo**. La Conferenza è stata presentata invece dal conduttore di Radio 105 **Mauro Marino**.

Sgarbi, rispondendo alle domane dei tanti giornalisti intervenuti, ha sottolineato il fondamentale ruolo dell'arte nella società, del suo valore universale capace di abbattere ogni barriera, affermando:

"Quella del Festival di Sanremo, un evento così importante, apprezzato da un pubblico vastissimo, è perfetta per ospitare questa mostra, dal momento che l'arte ha sempre ispirato la musica, che a sua volta è la più sublime forma d'arte. Oggi, la funzione sociale dell'arte diventa un forte punto di riferimento per riaffermare l'essenza della natura umana, per esaltare il suo "genio", inteso come talento naturale, capace di volare per i

percorsi infiniti della sua creatività. L'artista, sia esso scrittore, poeta, musicista, pittore, non può essere inquadrato in rigidi schemi, in quanto il suo lavoro è frutto di spontaneità e autenticità applicate in modo del tutto personale."

Alla mostra d'arte di Casa Sanremo, presso il **Museo del Palafiori**, erano presenti opere d'arte contemporanea dagli inizi del '900 ad oggi, tra cui quelle dello scultore milanese **Lucio Oliveri**, che, con le sculture presenti alla mostra, in primis *"La Maternità"* (ultima opera dell'artista), esprime stati d'animo e atteggiamenti umani con profondità e immediatezza.

INTERVISTA A MARCO GIORDANO, PRESIDENTE DI RE D'ITALIA ART

«Come nasce "Re d'Italia Art"? Perché questo nome?»

«Quando decisi di creare questa società una delle mie due figlie, Claudia, scelse il nome. L'idea nasce dalla mia passione per l'arte; all'età di quindici anni dovevo scegliere cosa studiare dopo la licenza media, seguendo la mia passione cominciai a frequentare l'Istituto d'arte, tuttavia, dopo poco, venendo da una famiglia molto numerosa, dovetti, a malincuore, lasciare gli studi per aiutare la mia famiglia e cominciai a lavorare. In seguito, grazie ad una persona che conoscevo da anni, sono stato a Milano per dieci anni a lavorare come modello e per diverse tv.

Una volta tornato a Salerno, la mia città, ho ritrovato questo amico che in quel momento lavorava per una società di Bologna; confrontammo le nostre esperienze e decidemmo di intraprendere insieme un percorso artistico, divenni così promotore d'arte. Iniziai a fare il venditore, nacquero dopo poco grandi progetti in quanto decisi di realizzare quello che era sempre stato il mio sogno: lavorare nel campo dell'arte. Intrapresi vari percorsi: da promotore dell'arte a direttore commerciale... nacque così, nel 2013, "Re d'Italia Art".

Oggi ci troviamo in un museo importante, all'interno del Palafiori di Sanremo, orgogliosi di partecipare a questa kermesse per il secondo anno, che è andato anche meglio del primo: siamo stati molto apprezzati e abbiamo avuto molto più spazio all'interno del museo, e sono contentissimo di essere qui con i miei soci.»

«In che modo sono state selezionate le opere degli artisti in mostra?»

«L'obiettivo della società è quello di far emergere giovani artisti, farli crescere grazie alle nostre iniziative, inserirli in circuiti di prestigio. La scelta avviene nel momento in cui ci si "innamora" di un artista e delle sue opere... Tante volte capita di notare artisti di strada dotati di grande talento ma senza i giusti mezzi per poter intraprendere un percorso importante; è un po' come per il calcio: bisogna avere dei "procuratori", e oggi io mi sento "procuratore dei giovani artisti". Mi gratifica molto aiutare giovani talenti a seguire un percorso che possa portarli al successo, a prescindere dall'aspetto economico. Guardarli negli occhi e vedere in loro la felicità e l'emozione per essere presenti a Sanremo, oppure presenti alle aste o anche citati in cataloghi di rilievo, è per me fonte di grande soddisfazione e mi da la forza e la motivazione per andare avanti in questa bella avventura.»

«Se un artista volesse esibire le proprie opere all'interno delle vostre mostre, qual è l'iter che dovrebbe seguire?»

«Chi volesse mettersi in contatto con noi può farlo attraverso il nostro sito internet: www.reditaliaart.com (http://www.reditaliaart.com/). Però per i miracoli mi devo ancora attrezzare: arrivano e-mail in continuazione, ma non riesco a seguire tutti, cerco innanzitutto di portare avanti gli artisti con cui già collaboriamo; quando termina il percorso con loro e cominciano a camminare da soli, vado a riguardare tutto il

materiale che mi è pervenuto e cerco il nuovo artista da seguire: ma sono prima io a dovermi innamorare di un'opera, perché se mi innamoro dell'opera mi innamoro dell'artsita, e se mi innamoro dell'artista metto la passione, per cui faccio tutto il possibile per far emergere l'artista.»

INFO:

Web: www.reditaliaart.com (http://www.reditaliaart.com/)

E-mail: press@reditaliaart.com (mailto:press@reditaliaart.com)

ARCHAEOLOGY&ME
n Rome until April 23rd, 2017 - Museo Nazionale Romano - Pala..

TAGGED UNDER:

marco giordano (/proposte-culturali/arte-e-talenti/tags/1645-marco%20giordano.html) vittorio sgarbi (/proposte-culturali/arte-e-talenti/tags/1644-vittorio%20sgarbi.html)
casa sanremo (/proposte-culturali/arte-e-talenti/tags/1643-casa%20sanremo.html)
sanremo (/proposte-culturali/arte-e-talenti/tags/1642-sanremo.html)
re d'italia art (/proposte-culturali/arte-e-talenti/tags/1641-re%20d'italia%20art.html)
mostra d'arte (/proposte-culturali/arte-e-talenti/tags/1439-mostra%20d'arte.html)
arte (/proposte-culturali/arte-e-talenti/tags/11-arte.html)

Thank for sharing! Like 0 Tweet G+1 0

Info sull'autore



PALMA EMANUELA ABAGNALE (/PROPOSTE-CULTURALI/ARTE-E-TALENTI/USERS/875-PALMA-EMANUELA-ABAGNALE.HTML)

Presidente dell'Associazione CamCampania e Direttrice del giornale omonimo.

Background e Competenze: "Le mie principali qualifiche sono quelle di Giornalista Pubblicista (iscritta da luglio 2014 all'Albo dei giornalisti pubblicisti della Campania) e di Cultural Manager (avendo conseguito la Laurea magistrale in Organizzazione e Gestione del Patrimonio Culturale e Ambientale presso l'Università Federico II di Napoli - Titolo della tesi: "La Comunicazione Integrata per la valorizzazione del territorio). Sono appassionata d'arte e fotografia; raccontare (anche per immagini) e organizzare eventi è ciò che faccio dal 2010 per CamCampania, network artistico-culturale che valorizza beni ambientali e culturali (materiali e immateriali) attraverso la comunicazione integrata."





MATERA ALTAMURA

ilResto Quotidiano

Albergo del Sedile ★★★★
www.albergodelsedile.it | 0835.333436 | MATERA

A Casa Sanremo consegnati i Soundies Awards



Premio al miglior videoclip del Festival

A Casa Sanremo Limoni Beauty Lounge continuano a vivere le emozioni di artisti che vedono i loro sogni realizzarsi. Sono stati consegnati i "Soundies Awards" condotti da Beppe Cuva. Si tratta del premio destinato al miglior videoclip dei brani in gara al Festival della Canzone Italiana.

Insieme ad un'opera del Maestro orafo Michele Affidato, la giuria ha assegnato il riconoscimento a Fabrizio Moro per il videoclip "Portami via" (regia di Andrea Folino e Corrado Perria) con la partecipazione di Fabrizio Ferracane, candidato ai David di Donatello per il film "Anime nere".

Nato da un'idea di Vincenzo Russolillo, patron di casa Sanremo, con la direzione artistica del regista Giuseppe Marco Albano, il premio in denaro è stato messo a disposizione dalla Lucana Film Commission rappresentata nell'occasione dal responsabile marketing Nicola Timpone. Una occasione di grande rilevanza che consentirà sia ai big che alle nuove proposte di realizzare un videoclip in Basilicata entro l'anno.

Per le nuove proposte, invece, il premio è andato a Maldestro, già vincitore del Premio Ciampi e del Premio De Andrè, con la sua "Canzone per Federica" (regia di Cosimo Alemà).

Ma nella Lounge di Casa Sanremo i Live di Ermal Meta Leonardo Lamacchia Alessio Bernabei coinvolgono i presenti che affollano le stanze della Casa più famosa dedicata alla canzone italiana, al costume, alla moda, all'arte, ai sapori e ai giovani talenti. Intanto "L'Italia in vetrina" continua a valorizzare i territori italiani e tra questi la Basilicata si distingue per la qualità dei prodotti locali. Uno spazio è stato dedicato al Parco Nazionale del Pollino che ha potuto evidenziare le peculiarità del territorio.

Redazione on line
15 febbraio 2017 11:50

PIÙ LETTI

Basilicata e Calabria. Concessi circa 740kmq di mare alla Shell

Eni ha regalato a De Filippo un hotel a Milano. Il turismo è un settore fiorente

I deliri di De Filippo sul petrolio lucano

La figuraccia di Filippo Bubbico

Il petrolio lucano al prezzo più basso del mondo

Sito Unico Nazionale: Bubbico sapeva. Era d'accordo?